



SOMMAIRE

2019

01



T-SHIRTS

p. 6-53

02



FASHION T-SHIRTS

p. 54-185

03



T-SHIRTS MODERNE

p. 186-213

04



POLOS

p. 214-307

05



SWEATSHIRTS

p. 308-399

06



VESTES ZIPPÉES

p. 400-447

07



BUSINESS

p. 448-533

08



PULL'S & CARDIGANS

p. 534-545

09



VESTES POLAIRES

p. 546-571

10



JOGGING & LOISIRS

p. 572-607

11

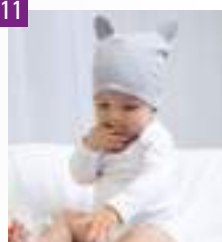

BÉBÉ

p. 608-635

12



ENFANTS

p. 636-695



SUBLIMATION

p. 696-717



SOUS-VÊTEMENTS & CHAUSSETTES

p. 718-727

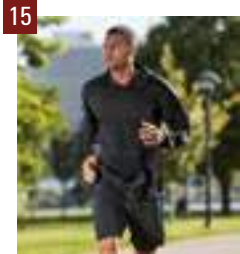

VÊTEMENTS DE SPORT

p. 728-837



BODYWARMERS

p. 838-863



VESTES

p. 864-971



VÊTEMENTS DE TRAVAILLE

p. 972-1011



VÊTEMENTS DE SECURITÉ

p. 1012-1047



GASTRO & BEAUTÉ

p. 1048-1117

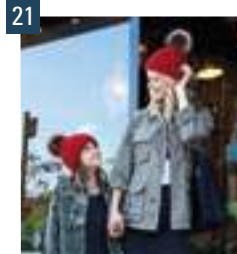

BONNETS & CHAPEAUX

p. 1118-1163



CASQUETTES

p. 1165-1231



ACCESSOIRES D'HIVER

p. 1232-1253



TEXTILES D'INTÉRIEUR

p. 1254-1261



TEXTILES DE BAIN

p. 1262-1293



BAGAGERIE COTON & NON-TISSÉ

p. 1294-1319

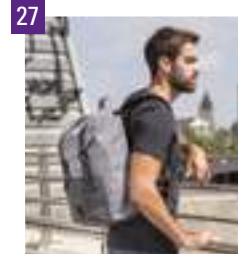

SACS À DOS

p. 1320-1361



SACS DE LOISIRS & D'AFFAIRES

p. 1362-1445

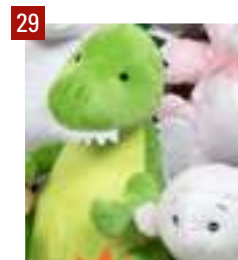

PELUCHES & FIGURINES

p. 1446-1471



PARAPLUIES & PROTECTION PLUIE

p. 1472-1485

01

L01825 | L150
p. 22 | p. 23



T-SHIRTS

MANCHES COURTES - COL ROND

POIDS LÉGER // ≤ 150 g/m² 6 - 25

POIDS MOYEN // 151-179 g/m² 26 - 34

POIDS LOURD // ≥ 180 g/m² 35 - 48

MANCHES LONGUES **49 - 53**



BEST SELLER

638

F110 |61-082-0 **Original T**

100% coton (Heather Grey: 97% coton / 3% polyester)

S, M, L, XL, XXL, 3XL, 4XL, 5XL

White 140 g/m², Coloured 145 g/m²

Fruit of the Loom

S, M, L, XL, XXL, 3XL, 4XL, 5XL

BLACK	HEATHER GREY	NAVY	WHITE
-------	--------------	------	-------

S, M, L, XL, XXL, 3XL

AZURE BLUE	BOTTLE GREEN	BRICK RED	BURGUNDY
CLASSIC OLIVE	DEEP NAVY	FUCHSIA	KELLY GREEN
LIGHT GRAPHITE (SOLID)	LIME	ORANGE	PURPLE
RED	ROYAL BLUE	SKY BLUE	SUNFLOWER
YELLOW			

Encolure ronde côtelée avec bande de propreté de la même couleur | Densité élevée des mailles pour une meilleure imprimabilité



638

F111 |61-420-0 **Ladies Original T**

100% coton (Gris Chiné 97% coton / 3% polyester)

XS, S, M, L, XL, XXL

White 140 g/m², Coloured 145 g/m²

Fruit of the Loom

AZURE BLUE	BLACK	BOTTLE GREEN	BRICK RED
BURGUNDY	CLASSIC OLIVE	DEEP NAVY	FUCHSIA
HEATHER GREY	KELLY GREEN	LIGHT GRAPHITE (SOLID)	LIME
NAVY	ORANGE	PURPLE	RED
ROYAL BLUE	SKY BLUE	SUNFLOWER	WHITE
YELLOW			

Col rond avec bande de propreté | Coupe féminine cintrée avec coutures latérales | Maille plus fine pour une impression à haute résolution



NEW

NX3600 |3600 **Men's Crew Neck T-Shirt**

100% coton (Heather Grey: 90% coton / 10% polyester)

XS, S, M, L, XL, XXL, 3XL, 4XL

145 g/m²

Next Level Apparel

XS, S, M, L, XL, XXL, 3XL, 4XL

BLACK	HEATHER GREY	MIDNIGHT NAVY	RED
ROYAL	WHITE		

XS, S, M, L, XL, XXL, 3XL

CARDINAL	COOL BLUE	CREAM	FOREST GREEN
HEAVY METAL	INDIGO	KELLY GREEN	LIGHT BLUE
LIGHT GREY (SOLID)	LIGHT PINK	MAROON	MILITARY GREEN
TAHITI BLUE	TURQUOISE		

Jersey fin | 100 % coton peigné et filé à l'anneau (Heather Grey : 90 % coton / 10 % polyester) | Col ras-de-cou | Col monté en côte 1x1 | Étiquette détachable

T-SHIRT BASIC (COL ROND - POIDS LÉGER <= 150 G/M²)



Z155M |R-155M-0 Men's Slim T

100% coton (Light Oxford: 93% coton / 7% viscose)

S, M, L, XL, XXL

White 140 g/m², Coloured 145 g/m²

Russell

APPLE	BLACK	BOTTLE GREEN	BRIGHT ROYAL
CANDY PINK	CLASSIC RED	CONVOY GREY (SOLID)	FRENCH NAVY
FUCHSIA	LIME	ORANGE	PURPLE
SKY	TURQUOISE	WHITE	YELLOW

Coton ring-spun | Version en tissu tubulaire (Light Oxford avec coutures latérales) | Bande de propreté | Palette de couleurs modernes



Z155F |R-155F-0 Ladies' Slim T

100% coton (Light Oxford: 93% coton / 7% viscose)

XS, S, M, L, XL

White 140 g/m², Coloured 145 g/m²

Russell

APPLE	BLACK	BOTTLE GREEN	BRIGHT ROYAL
CANDY PINK	CLASSIC RED	CONVOY GREY (SOLID)	FRENCH NAVY
FUCHSIA	LIME	ORANGE	PURPLE
SKY	TURQUOISE	WHITE	YELLOW

Coton ring-spun | Coutures latérales pour une coupe féminine | Bande de propreté | Palette de couleurs modernes



NANO1000N |N1000 NANO for men

100% coton

S, M, L, XL, XXL

135 g/m²

NANO

BLACK	WHITE
-------	-------

Coton ring-spun, jersey simple | Confection tubulaire | Étiquette d'entretien dans la couture | Petite étiquette de taille dans le cou | Lavable à 40°C | Casual Fit | Répond aux normes éthiques élevées selon la Business Social Compliance Initiative (BSCI)

NANO1100 |N1100 NANO for women

100% coton

S, M, L, XL

135 g/m²

NANO

BLACK	WHITE
-------	-------

Coton ring-spun, jersey simple | Col large | Étiquette d'entretien dans la couture latérale | Petite étiquette de taille dans le cou | Coutures latérales | Lavable à 40°C | Regular Fit | Répond aux normes éthiques élevées selon la Business Social Compliance Initiative (BSCI)



RY6424 |CA6424 Atomic 150 T-Shirt

100% coton (Grey Heather: 85% coton / 15% viscose)

S, M, L, XL, XXL, 3XL, 4XL

150 g/m²

Roly

S, M, L, XL, XXL, 3XL, 4XL

WHITE

S, M, L, XL, XXL, 3XL

BLACK	HEATHER GREY	KELLYGREEN
NAVY BLUE	ORANGE	RED
ROSETTE	ROYAL BLUE	TURQUOISE
YELLOW		

Jersey simple | Sans coutures latérales (tubulaire)



NEW

XO1400 |1400 **Men's Roundneck T-Shirt**

100% coton

XS, S, M, L, XL, XXL, 3XL

140 g/m²

X.O by Promodoro

AZUR BLUE	BERRY	BLACK	BRIGHT ROSE
FRENCH NAVY	HEATHER BLACK	HEATHER GREY	HEATHER NAVY
OLIVE	PETROL	STEEL GREY (SOLID)	WHITE

Coton peigné | Éléphant et sensation douce | Élastique | Bord de collet du même tissu | Étiquette de taille neutre | Coutures renforcées aux épaules | Coutures doubles | Coutures latérales | Coupe étroite



NEW

XO1505 |1505 **Women's Roundneck T-Shirt**

100% coton

XS, S, M, L, XL, XXL, 3XL

140 g/m²

X.O by Promodoro

AZUR BLUE	BERRY	BLACK	BRIGHT ROSE
FRENCH NAVY	HEATHER BLACK	HEATHER GREY	HEATHER NAVY
OLIVE	PETROL	STEEL GREY (SOLID)	WHITE

Coton peigné | Éléphant et sensation douce | Élastique | Bord de collet du même tissu | Étiquette de taille neutre | Coutures renforcées aux épaules | Coutures doubles | Coutures latérales | Coupe étroite



BCTM042 |TM042 **Inspire T / Men**

100% coton (Sports Grey: 90% coton / 10 % viscose)

S, M, L, XL, XXL, 3XL

140 g/m²

B&C

ATOLL	BLACK	DARK GREY (SOLID)	FUCHSIA
GOLD	KHAKI	LIGHT GREY	MILLENNIAL KHAKI
MILLENNIAL PINK	NAVY	ORANGE	REAL GREEN
RED	ROYAL BLUE	SPORT GREY (HEATHER)	URBAN ORANGE
URBAN PURPLE	WHITE		

Coton | Les coutures latérales garantissent la meilleure tenue | Encolure fine | Les coutures au niveau de la nuque et des épaules sont renforcées par une bande souple | Étiquette neutre pour la taille sans image de la marque | B&C Collection est membre de Fair Wear Foundation



BCTW043 |TW043 **Inspire T / Women**

100% coton (Sports Grey: 90% coton / 10 % viscose)

XS, S, M, L, XL, XXL

140 g/m²

B&C

ATOLL	BLACK	DARK GREY (SOLID)	FUCHSIA
GOLD	KHAKI	LIGHT GREY	MILLENNIAL KHAKI
MILLENNIAL PINK	NAVY	ORANGE	REAL GREEN
RED	ROYAL BLUE	SPORT GREY (HEATHER)	URBAN ORANGE
URBAN PURPLE	WHITE		

En 100% coton bio épouse parfaitement la silhouette | Les coutures latérales garantissent la meilleure tenue | Côtes fines au niveau du cop pour un aspect moderne et tendance | Les coutures au niveau de la nuque et des épaules sont renforcées par une bande souple | Étiquette neutre



ELEVATE

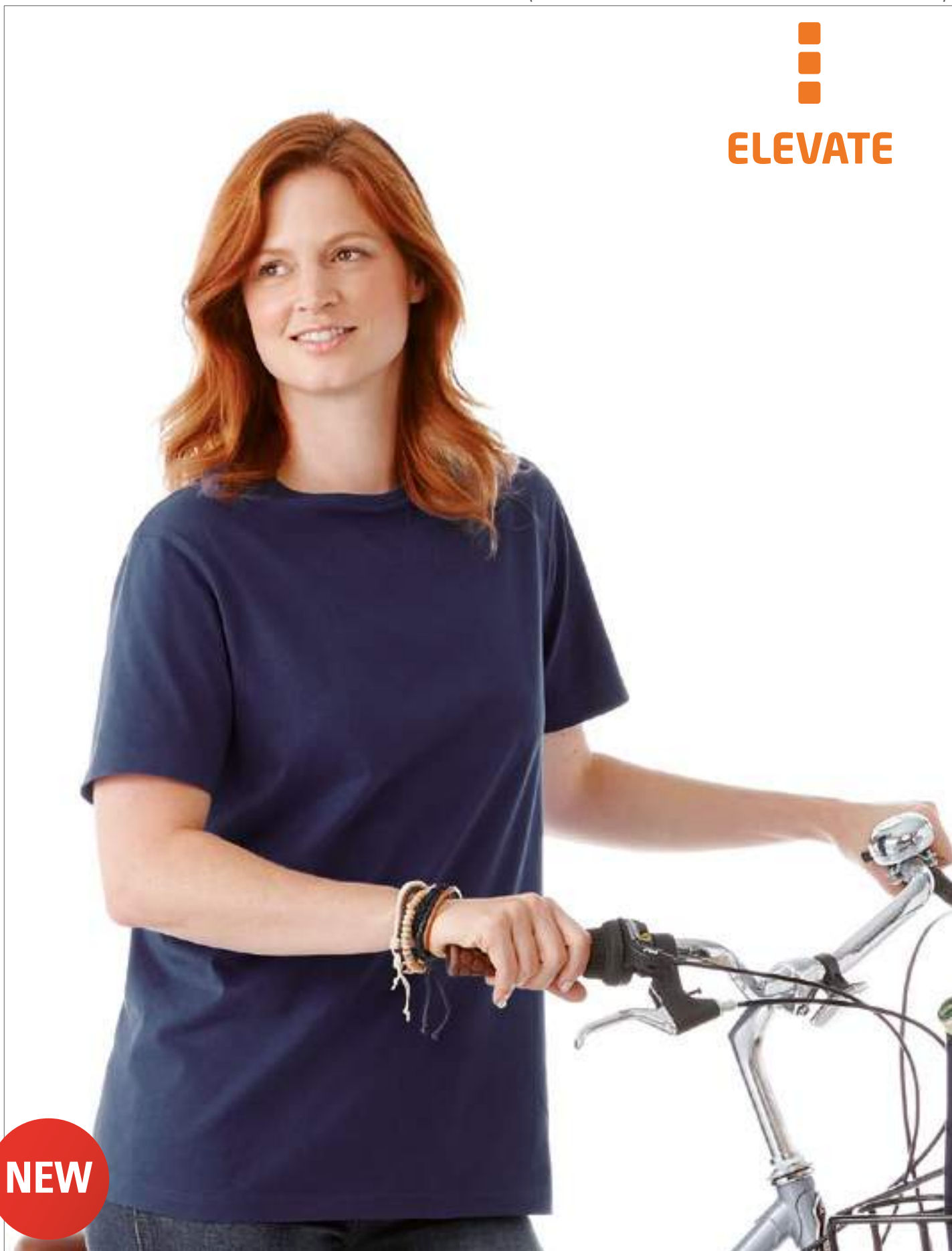

NEW

EL38023 |38023 **Finney Short Sleeve T-Shirt**

100% Coton (Heather Grey: 92,5% Coton / 7,5% Viscose; Heather Charcoal: 60% Coton / 40% Polyester)

XXS, XS, S, M, L, XL, XXL, 3XL

140 g/m²

Elevate

BLACK **HEATHER CHARCOAL** **HEATHER GREY** **NAVY** **RED** **WHITE**

Options de personnalisations intérieures | Étiquette principale amovible pour un confort sans étiquetage | Tricot tubulaire | Col ras du cou | Col côte en tricot plat | Bande d'épaule à épaule | Couture double aiguille | Jersey simple en tricot 100 % coton | 140 g/m²



**BEST
SELLER**

639

GILDAN®
Softstyle®

G64000 |G4000 **Softstyle® T- Shirt**

100% coton (Antique Cherry Red, Antique Heliconia, Antique Sapphire, Sport Grey: 90% coton / 10% polyester; Heather Irish Green, Heather Military Green, Heather Navy, Heather Orange, Heather Purple, Heather Royal, Dark Heather: 65% polyester / 35% coton)

S, M, L, XL, XXL, 3XL, 4XL

White 141 g/m², Coloured 150 g/m²

Gildan

S, M, L, XL, XXL, 3XL, 4XL

BLACK	CHARCOAL (SOLID)	DAISY	DARK HEATHER
IRISH GREEN	MAROON	MILITARY GREEN	NAVY
ORANGE	RED	ROYAL	SAND
SAPPHIRE	SPORT GREY (HEATHER)	WHITE	

S, M, L, XL, XXL

ANTIQUE CHERRY RED (HEATHER)	ANTIQUE HELICONIA (HEATHER)	ANTIQUE SAPPHIRE (HEATHER)	AZALEA
BERRY	BLACKBERRY (HEATHER)	CARDINAL RED	CAROLINA BLUE
CHERRY RED	CHESTNUT	COBALT	CORAL SILK
CORNSILK	DARK CHOCOLATE	ELECTRIC GREEN	FOREST GREEN
GRAPHITE HEATHER	HEATHER AUBERGINE	HEATHER CARDINAL	HEATHER INDIGO
HEATHER IRISH GREEN	HEATHER MILITARY GREEN	HEATHER NAVY	HEATHER ORANGE
HEATHER PURPLE	HEATHER RADIANT ORCHID	HEATHER RED	HEATHER ROYAL
HEATHER SAPPHIRE	HELICONIA	INDIGO BLUE	

Col avec double couture | Bande de renfort d'épaule à épaule en continu | Doubles coutures aux manches et l'ourlet | Coton ring-spun | La formation d'un pli central est évitée par un quart de tour du tuyau lors de la confection

G64000L |G4000L **Softstyle® Ladies` T- Shirt**

100% coton (Antique Cherry Red, Antique Heliconia, Antique Sapphire, Sport Grey: 90% coton / 10% polyester; Dark Heather, Heather Orange, Heather Purple: 65% polyester / 35% coton)

S, M, L, XL, XXL

White 141 g/m², Coloured 150 g/m²

Gildan

ANTIQUE CHERRY RED (HEATHER)	ANTIQUE HELICONIA (HEATHER)	ANTIQUE SAPPHIRE (HEATHER)	AZALEA
BLACK	CHARCOAL (SOLID)	CHERRY RED	CHESTNUT
COBALT	CORNSILK	DAISY	DARK CHOCOLATE
DARK HEATHER	HEATHER ORANGE	HEATHER PURPLE	HELICONIA
INDIGO BLUE	IRISH GREEN	KIWI	LIGHT BLUE
LIGHT PINK	MINT GREEN	NAVY	PURPLE
RED	ROYAL	SAND	SAPPHIRE
SPORT GREY (HEATHER)	WHITE		

Col sans couture avec double couture | Bande de propreté d'épaule à épaule | Doubles coutures aux finitions des manches et à l'extrémité | Jersey, fil souple | Coutures latérales | Tear Away Label | Coton ring-spun

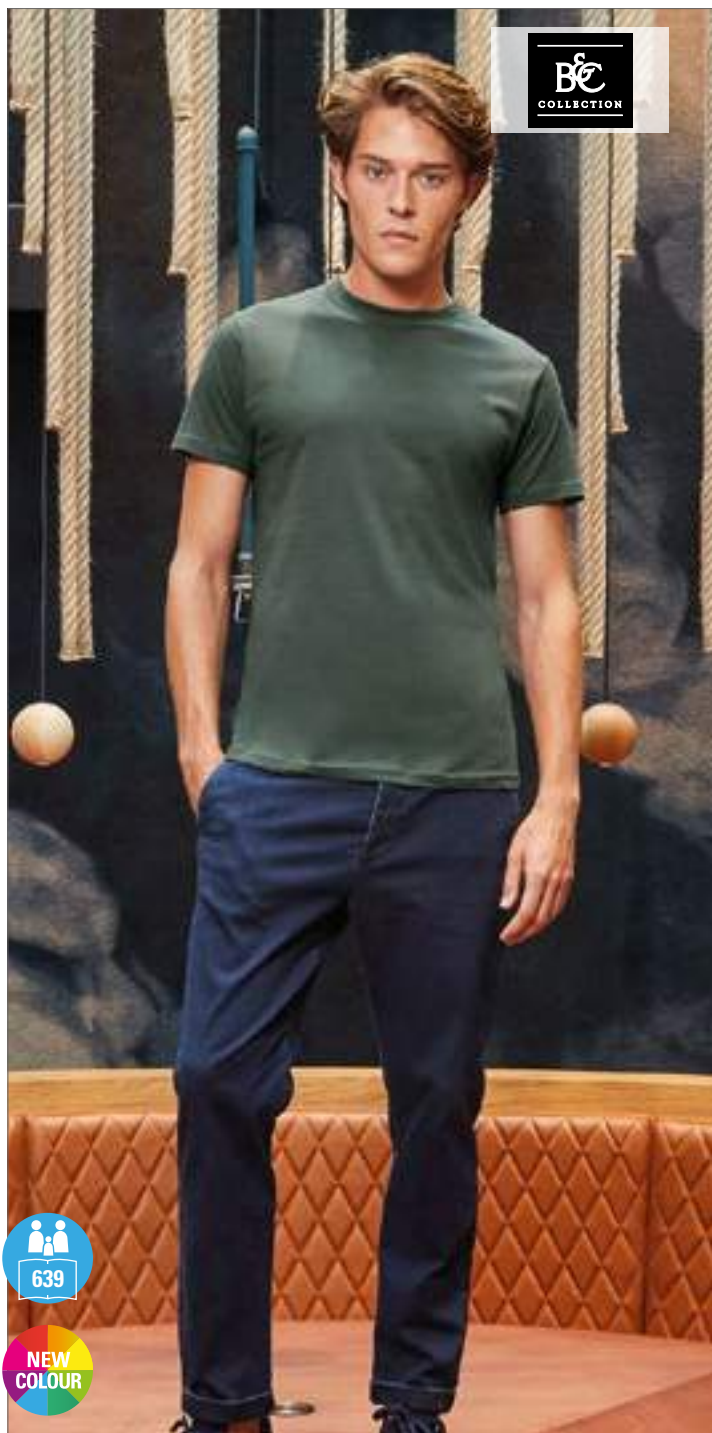

BCTU01T |TU01T **T-Shirt #E150**

100% coton (Sport Grey: 85% coton / 15% viscose, Ash: 99% coton / 1% viscose)

XS, S, M, L, XL, XXL, 3XL, 4XL, 5XL

145 g/m²

B&C

XS, S, M, L, XL, XXL, 3XL, 4XL, 5XL

BLACK	RED	ROYAL BLUE	SPORT GREY (HEATHER)
URBAN NAVY	WHITE		

XS, S, M, L, XL, XXL, 3XL

APRICOT	ASH (HEATHER)	ATOLL	AZURE
BEAR BROWN	BOTTLE GREEN	BURGUNDY	COBALT BLUE
DARK GREY (SOLID)	DEEP RED	DENIM	DIVA BLUE
ELECTRIC BLUE	FIRE RED	FUCHSIA	GOLD
KELLY GREEN	LIGHT NAVY	MILLENNIAL KHAKI	MILLENNIAL PINK
NATURAL	NAVY	ORANGE	ORCHID GREEN
PISTACHIO	RADIANT PURPLE	REAL TURQUOISE	SAND
SKY BLUE	SOLAR YELLOW	TURQUOISE	

T-shirt à manches courtes contemporain, qualité de tissu 150 g par B&C inchangée depuis 20 ans | Coupe contemporaine classique | Forme tubulaire | Col côtelé fin | Bande de propreté au dos | Étiquette en satin | 100 % coton filé à l'anneau | Jersey simple | Pré-rétréci | Tissu résistant | Surface très lisse et régulière | B&C Collection est membre de Fair Wear Foundation

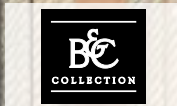

BCTW02T |TW02T **T-Shirt #E150 / Women**

100% coton (Sport Grey: 85% coton / 15% viscose, Ash: 99% coton / 1% viscose)

XS, S, M, L, XL, XXL, 3XL

145 g/m²

B&C

XS, S, M, L, XL, XXL, 3XL

BLACK	RED	ROYAL BLUE	SPORT GREY (HEATHER)
URBAN NAVY	WHITE		

XS, S, M, L, XL, XXL

APRICOT	ASH (HEATHER)	ATOLL	AZURE
BEAR BROWN	BOTTLE GREEN	BURGUNDY	COBALT BLUE
DARK GREY (SOLID)	DEEP RED	DENIM	DIVA BLUE
ELECTRIC BLUE	FIRE RED	FUCHSIA	GOLD
KELLY GREEN	LIGHT NAVY	MILLENNIAL KHAKI	MILLENNIAL PINK
NATURAL	NAVY	ORANGE	ORCHID GREEN
PISTACHIO	RADIANT PURPLE	REAL TURQUOISE	SAND
SKY BLUE	SOLAR YELLOW	TURQUOISE	

T-shirt à manches courtes contemporain pour femme, qualité de tissu 150 g par B&C inchangée depuis 20 ans | Coupe contemporaine classique | Coutures latérales | Col côtelé fin | Étiquette en satin | 100 % coton filé à l'anneau | Jersey unique | Pré-rétréci | Tissu résistant | Surface très lisse et régulière | B&C Collection est membre de Fair Wear Foundation



JHK150 |TSRA150 **Regular T-Shirt**

100% coton (Grey Melange: 85% coton / 15% viscose, Ash: 98% coton / 2% viskose, Heather Colours: 65% polyester / 35% coton, Denim Heather: 60% polyester / 40% coton)

XS, S, M, L, XL, XXL, 3XL, 4XL, 5XL
White 155 g/m², Coloured 160 g/m²

JHK

XS, S, M, L, XL, XXL, 3XL, 4XL, 5XL

BLACK	GREY MELANGE	NAVY	RED
ROYAL BLUE	WHITE		

XS, S, M, L, XL, XXL

ASH MELANGE	AZURE	BOTTLE GREEN	BOTTLE GREEN HEATHER
BURGUNDY	BURGUNDY HEATHER	CAMOUFLAGE	CHARCOAL HEATHER
CHOCOLATE	DENIM HEATHER	FUCHSIA	KHAKI
LAVENDER HEATHER	MUSTARD HEATHER	PISTACHIO	PURPLE
SKY	TURQUOISE HEATHER	ZINC	

XS, S, M, L, XL, XXL, 3XL

DENIM	GOLD	GRAPHITE	KELLY GREEN
LIME	ORANGE	TURQUOISE	

Coton prétrétri | Textile tubulaire sans coutures latérales | Doubles coutures au col, liseré et aux manches | Bande de renfort d'épaule à épaule | Lycra dans le liseré | Unisexe

JHK152 |TSRLCMF **Regular Lady Comfort T-Shirt**

100% coton (Grey Melange: 85% coton / 15% viscose, Heather Colours: 65% polyester / 35% coton, Denim Heather: 60% polyester / 40% coton)

S, M, L, XL, XXL
145 g/m²

JHK

AZALEA	AZURE	BLACK	BOTTLE GREEN HEATHER
BURGUNDY	BURGUNDY HEATHER	CARDINAL	CHARCOAL HEATHER
CHOCOLATE	DENIM HEATHER	FUCHSIA	FUCHSIA FLUOR
GOLD	GREY MELANGE	KELLY GREEN	LAVENDER HEATHER
LIME	MINT GREEN	MUSTARD HEATHER	NAVY
ORANGE	PINK	PURPLE	RASPBERRY
RED	ROYAL BLUE	SKY	TURQUOISE
TURQUOISE HEATHER	WHITE		

Jersey simple | corps ajusté | T-shirt basique" pour femme à manches courtes | 100% coton



JHK601 |CURVS150 **Curves T-Shirt Lady**

100% coton
S (44), M (46), L (48), XL (50/52)
150 g/m²

JHK

BLACK	FUCHSIA	GREY MELANGE
LIME	NAVY	RED
ROYAL BLUE	TURQUOISE	WHITE

Coupe ajustée | Col rond | Single jersey | Double piqûre manches et taille | Col côte 1x1



BL6004 |6004 **Women's The Favorite T-Shirt**

100% coton (Athletic Heather: 90% coton / 10% polyester)

S, M, L, XL
145 g/m²

Bella

ATHLETIC HEATHER	BERRY	BLACK	CHOCOLATE	CORAL	DARK GREY HEATHER
KELLY GREEN	MAROON	NAVY	ORANGE	RED	TEAL
TEAM PURPLE	TRUE ROYAL	WHITE	YELLOW		

Coton peigné ring-spun | Bande de renfort d'épaule à épaule | Coupe longue | Manches moulantes | Coutures latérales



BCTU002 |TU002 **T-Shirt Exact 150**

100% coton (Sport Grey: 85% coton / 15% viscose, Ash: 99% coton / 1% viscose)

XS, S, M, L, XL, XXL, 3XL, 4XL
145 g/m²

B&C

XS, S, M, L, XL, XXL, 3XL, 4XL

BLACK	NAVY	RED	ROYAL BLUE	SPORT GREY (HEATHER)	WHITE
-------	------	-----	------------	----------------------	-------

XS, S, M, L, XL, XXL
DARK GREY (SOLID)

Encolure ronde Exact double épaisseur | Encolure en côte 1x1 et élasthanne | Bande de propreté dans l'encolure | Base et bords de manche avec double surpiqûre | Confection tubulaire | B&C Collection est membre de Fair Wear Foundation



E1000 |1000/1090 **Basic-T**

100% coton (Sports Grey: 85% coton / 15% viscose)

S, M, L, XL, XXL
150 g/m²

Promodoro

BLACK	FIRE RED	GOLD
LIME GREEN	NAVY	ORANGE
ROYAL	WHITE	

Confection à double couture au col et à tous les ourlets | Bande de propreté | Col avec de l'élasthanne | Jersey simple | Coton ring-spun | Confection tubulaire | 100% peigné coton (Sports Grey: 85% coton / 15% viscose)



CV3001 |3001 **Unisex Jersey Crew Neck T-Shirt**

100% coton
XS, S, M, L, XL, XXL
145 g/m²

Canvas

BLACK	BROWN	CORAL	DEEP TEAL
FOREST	KELLY	MAROON	NAVY
ORANGE	RED	SOFT PINK	TEAL
TEAM PURPLE	TRUE ROYAL	WHITE	YELLOW

Coupe légèrement moulante | Matière très souple | Jersey à fines côtes | Article unisexe de la marque Bella | Coton peigné ring-spun | Coutures latérales | Retail Fit | Bande de propreté



CV3001CVC |3001CVC **Unisex Heather CVC Short Sleeve Tee**

52% coton / 48% polyester (Athletic Heather: 90% coton / 10% polyester)

XS, S, M, L, XL, XXL
145 g/m²

Canvas

ATHLETIC HEATHER	DARK GREY HEATHER	HEATHER AQUA	HEATHER BLACK
HEATHER BLUE	HEATHER BROWN	HEATHER CARDINAL	HEATHER CLAY
HEATHER COLUMBIA BLUE	HEATHER DEEP TEAL	HEATHER FOREST	HEATHER GREEN
HEATHER ICE BLUE	HEATHER KELLY	HEATHER MAROON	HEATHER MIDNIGHT NAVY
HEATHER MINT	HEATHER NAVY	HEATHER OLIVE	HEATHER PEACH
HEATHER RED	HEATHER SEA GREEN	HEATHER STONE	HEATHER YELLOW GOLD

Coupe légèrement moulante | Matière très souple | Jersey à fines côtes | Unisexe | Coton peigné ring-spun | Coutures latérales | Retail Fit | Bande de propreté



AM2001 |2001W **Unisex Fine Jersey T-Shirt**

100% coton (Heather Grey: 90% coton / 10 % polyester, Ash Grey: 99% coton / 1% polyester)

XS, S, M, L, XL, XXL, 3XL

146 g/m²

American Apparel

ARMY	ASH GREY	ASPHALT	BABY BLUE
BLACK	CRANBERRY	CRÈME	EGGPLANT
FOREST	GOLD	GRASS	HEATHER GREY
KELLY GREEN	LAPIS	LIEUTENANT	LIGHT BLUE
LIME	MINT	NAVY	NEW SILVER
OLIVE	ORANGE	RED	ROYAL BLUE
SLATE	SUNSHINE	TRUFFLE	TURQUOISE
WHITE			

Coton peigné et filé à l'anneau | Bande d'épaule à épaule et couture au col | Double surpiqure sur l'ourlet des manches et du bas | Étiquette double en satin longue et étroite | Fil 100 % coton pour la couleur blanche | Les pièces de vêtements non personnalisées ne sont pas destinées à la revente



AM2102 |2102W **Women's Fine Jersey T-Shirt**

100% coton (Heather Grey: 90% coton / 10 % polyester, Ash Grey: 99% coton / 1% polyester)

S, M, L, XL, XXL

146 g/m²

American Apparel

AQUA	ASPHALT	BLACK	CRANBERRY
EGGPLANT	FUCHSIA	GRASS	HEATHER GREY
KELLY GREEN	LAPIS	MINT	NAVY
NEW SILVER	OLIVE	PINK	PURPLE
RED	ROYAL BLUE	SLATE	SUNSHINE
TURQUOISE	WHITE		

Coton peigné et filé à l'anneau | Bande d'épaule à épaule et couture au col | Double surpiqure sur l'ourlet des manches et du bas | Étiquette double en satin longue et étroite | Fil 100 % coton pour la couleur blanche | Les pièces de vêtements non perfectionnées ne sont pas destinées à la revente



FRUIT OF THE LOOM®

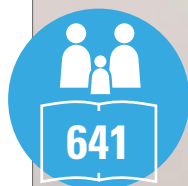

F131 |61-432-0 **Ladies Iconic T**

100% coton (Heather Grey: 97% coton / 3% polyester; Dark Heather Grey, Heather Royal, Heather Green, Heather Navy, Heather Red, Heather Purple, Heather Burgundy: 50% coton / 50% polyester)

XS, S, M, L, XL, XXL

White 145 g/m², Coloured 150 g/m²

Fruit of the Loom

BLACK	CLASSIC OLIVE	COBALT BLUE	DARK GREY HEATHER	DEEP NAVY	FLAME	FOREST GREEN	FUCHSIA	HEATHER BURGUNDY
HEATHER GREEN	HEATHER GREY	HEATHER NAVY	HEATHER PURPLE	HEATHER RED	HEATHER ROYAL	KELLY GREEN	LIGHT GRAPHITE (SOLID)	NATURAL
RED	ROYAL BLUE	SUNFLOWER	WHITE	ZINC (SOLID)				

Ringspun 100% coton peigné | Toucher plus doux | Coutures latérales | cintrée | Col rond côte 1x1 | Tear away label (étiquette partiellement détachable)

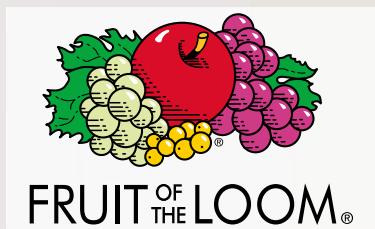

NEW

F130 |61-430-0 **Iconic T**

100% coton (Heather Grey: 97% coton / 3% polyester; Dark Heather Grey, Heather Royal, Heather Green, Heather Navy, Heather Red, Heather Purple, Heather Burgundy: 50% coton / 50% polyester)

S, M, L, XL, XXL, 3XL, 4XL, 5XL

White 145 g/m², Coloured 150 g/m²

Fruit of the Loom

S, M, L, XL, XXL, 3XL, 4XL, 5XL

BLACK **HEATHER GREY** **WHITE**

S, M, L, XL, XXL, 3XL

CLASSIC OLIVE	COBALT BLUE	DARK HEATHER GREY	DEEP NAVY	FLAME	FOREST GREEN	HEATHER BURGUNDY	HEATHER GREEN	HEATHER NAVY
HEATHER PURPLE	HEATHER RED	HEATHER ROYAL	KELLY GREEN	LIGHT GRAPHITE (SOLID)	NATURAL	RED	ROYAL BLUE	SUNFLOWER
ZINC (SOLID)								

Ringspun 100% coton peigné | Toucher plus doux | Coupe slim moderne | Col rond côte 1x1 | Bande de propreté de même tissu au revers du col | Tear away label (étiquette partiellement détachable)



A980 | 980 **Lightweight Tank**

100% coton (Heather Grey: 90% coton / 10% polyester; Heather Blue, Heather Dark Grey, Heather Green, Heather Purple, Neon Blue, Neon Green, Neon Orange, Neon Pink, Neon Yellow: 65% polyester / 35% coton)

S, M, L, XL, XXL
150 g/m²

Anvil

BLACK	CARIBBEAN BLUE	CHARCOAL (SOLID)	CITY GREEN
HEATHER BLUE	HEATHER DARK GREY	HEATHER GRAPHITE	HEATHER GREEN
HEATHER GREY	HEATHER NAVY	HEATHER PURPLE	LIGHT BLUE
NAVY	NEON GREEN	NEON ORANGE	NEON PINK
NEON YELLOW	RED	ROYAL BLUE	SMOKE (SOLID)
WHITE			

Coton peigné | Bande de renfort d'épaule à épaule | Prérétréci | Doubles coutures aux bras et à l'ourlet | Liseré mince et côtelé à l'encolure | Étiquette détachable

A880 | 880 **Women's Lightweight Tee**

100% coton (Heather Grey: 90% coton / 10% polyester; Heather Blue, Heather Dark Grey: 60% polyester / 40% coton)

S, M, L, XL, XXL
150 g/m²

Anvil

BLACK	CARIBBEAN BLUE	HEATHER BLUE	HEATHER DARK GREY
HEATHER GRAPHITE	HEATHER GREY	HEATHER NAVY	NAVY
NEON PINK	RED	WHITE	

Coton peigné ring-spun | Coupe légèrement cintrée avec des coutures latérales | Bande de propreté d'épaule à épaule et col doublé | Doubles coutures aux manches et à l'ourlet | Étiquette détachable | Prérétréci



L225 |11386 **Ladies` T-Shirt Miss**

100% coton (Grey Melange: 85% coton / 15% viscose)

S, M, L, XL, XXL

150 g/m²

SOL'S

APPLE GREEN	AQUA	ATOLL BLUE	CHOCOLATE
CORAL	DARK GREY (SOLID)	DARK PURPLE	DEEP BLACK
DUCK BLUE	FUCHSIA	GOLD	GREY MELANGE
HONEY	KELLY GREEN	KHAKI	LEMON
LIME	NAVY	ORANGE	ORCHID PINK
RED	ROYAL BLUE	SKY BLUE	WHITE

Coupe cintrée | Coutures latérales | Bande de propreté | Fine encolure ronde | Col en jersey | Coton semi-peigné



N140 |33S04 **Ace T-Shirt**

100% coton (Sports Grey: 90% coton / 10% viscose)

S, M, L, XL, XXL, 3XL

150 g/m²

Slazenger

APPLE GREEN	AQUA	BLACK	CLASSIC ROYAL BLUE
DARK RED	GREY (SOLID)	NAVY	SPORTS GREY (HEATHER)
WHITE			

Coton ring-spun | Doubles coutures aux poignets et à l'ourlet | Confection tubulaire | Étiquette de cou tissée | 5 % élasthanne dans le col | Col avec bande de propreté



N280 |33S23 **Ace Ladies` T-Shirt**

100% coton

S, M, L, XL

150 g/m²

Slazenger

APPLE GREEN	AQUA	BLACK	CLASSIC ROYAL BLUE
DARK RED	GREY (SOLID)	NAVY	SPORTS GREY (HEATHER)
WHITE			

Coton peigné ring-spun | Bande de propreté | Col en tricot côtelé avec 5 % élasthanne | Double couture aux manches et à la finition | T-shirt légèrement cintré avec des coutures latérales



L01825 |01825 **Regent Women T-Shirt**

100% coton
S, M, L, XL, XXL
150 g/m²

SOL'S

APPLE GREEN	APRICOT	AQUA	ASH (HEATHER)	ATOLL BLUE	BOTTLE GREEN	BURGUNDY	CORAL	DARK GREY (SOLID)
DARK PURPLE	DEEP BLACK	DENIM	DUCK BLUE	FRENCH NAVY	FUCHSIA	GOLD	GREY MELANGE	KELLY GREEN
LEMON	MOUSE GREY (SOLID)	NAVY	ORANGE	ORCHID PINK	PURE GREY	RED	ROYAL BLUE	SKY BLUE
WHITE								

Manches courtes | Coupe cintrée | Coupé cousu | Coton semi/peigné Ringspun | Bande de propreté au col | Col avec bord côte



L150 |11390 **Regent T-Shirt 150**

100% coton (Grey Melange: 85% coton / 15% viscose; Ash: 98% coton / 2% viscose)

XXS, XS, S, M, L, XL, XXL, 3XL

150 g/m²

SOL'S

XXS, XS, S, M, L, XL, XXL, 3XL

APPLE GREEN	AQUA	ASH (HEATHER)	DEEP BLACK	DENIM	GOLD	GREY MELANGE	KELLY GREEN	NAVY
ORANGE	RED	ROYAL BLUE	WHITE					

XXS, XS, S, M, L, XL, XXL

ARMY	ATOLL BLUE	DARK PURPLE	FUCHSIA	LEMON	ORCHID PINK	PALE PINK	SAND	SKY BLUE
------	------------	-------------	---------	-------	-------------	-----------	------	----------

XS, S, M, L, XL, XXL

APRICOT	BURGUNDY	CHOCOLATE	DUCK BLUE	EARTH	EMERALD	KHAKI	LIGHT GREY (SOLID)	LIGHT PURPLE
MEDIUM PINK	NATURAL	NEW LIME	PALE YELLOW	PURE GREY	SAGE GREEN	TANGO RED	ZINC (SOLID)	

XS, S, M, L, XL, XXL, 3XL

BOTTLE GREEN	FRENCH NAVY	MOUSE GREY (SOLID)
--------------	-------------	--------------------

Bande de propreté renforcée | Coton semi-peigné prélavé | Liseré de col à doubles côtes (2 cm) avec de l'élasthanne | Confection tubulaire | Double couture au col ainsi qu'aux manches et au bas du vêtement



JN001 |JN 001 **Round-T Medium**

100% coton
S, M, L, XL, XXL
150 g/m²

James+Nicholson

ACID YELLOW	AQUA	ASH (HEATHER)	AUBERGINE
BLACK	BROWN	DARK GREEN	DARK GREY (SOLID)
DARK ORANGE	DARK ROYAL	FERN GREEN	GOLD YELLOW
GRAPHITE (SOLID)	GRENADINE	GREY HEATHER	IRISH GREEN
KHAKI	LIGHT BLUE	LIGHT GREY	LIGHT YELLOW
LILAC	LIME GREEN	MINT	NAVY
OLIVE	ORANGE	PACIFIC	PETROL
PINK	PURPLE	RED	

Coton ring-spun | T-shirt confort en jersey simple | Encolure ronde avec de l'élasthanne | Bande de renfort d'épaule à épaule | Pas de coutures latérales | Doubles coutures aux épaules, encolure et emmanchures

JN901 |JN 901 **Ladies' Basic-T**

100% coton
S, M, L, XL, XXL, 3XL
150 g/m²

James+Nicholson

ACID YELLOW	AQUA	ASH (HEATHER)	AUBERGINE
BLACK	BROWN	DARK GREEN	DARK GREY (SOLID)
DARK ORANGE	DARK ROYAL	FERN GREEN	GOLD YELLOW
GRAPHITE (SOLID)	GRENADINE	GREY HEATHER	IRISH GREEN
KHAKI	LIGHT BLUE	LIGHT GREY	LIGHT YELLOW
LILAC	LIME GREEN	MINT	NAVY
OLIVE	ORANGE	PACIFIC	PETROL
PINK	PURPLE	RED	

Coton ring-spun | Jersey simple | Liseré en tricot fin à la large encolure ronde | Bande de renfort d'épaule à épaule | Coupe légèrement cintrée avec couture latérale | Doubles coutures aux épaules, à l'encolure et aux emmanchures



TJ1000 |1000 **Basic Tee**

100% coton
S, M, L, XL, XXL, 3XL, 4XL, 5XL
150 g/m²

Tee Jays

BLACK	BRIGHT YELLOW	DARK GREY (SOLID)	NAVY
RED	ROYAL	TURQUOISE	WHITE

Coton peigné ring-spun | Doubles coutures | Col à 2 couches avec de l'élasthanne | Prérétréci | Tricotage circulaire (tailles S-XXL) | Bande de propreté d'épaule à épaule



TJ1050 |1050 **Ladies' Basic Tee**

100% coton
S, M, L, XL, XXL
150 g/m²

Tee Jays

BLACK	BRIGHT YELLOW	DARK GREY (SOLID)	NAVY
RED	ROYAL	TURQUOISE	WHITE

Coton ring-spun peigné | Col à 2 couches avec du Lycra | Doubles coutures | Bande de propreté d'épaule à épaule | Coupe moderne | Prérétréci



P68 |M68 **Men's Superstar T**

100% coton (Heather Grey Melange: 90% coton / 10% viscose, Charcoal Grey Melange: 60% coton / 40% polyester)
S, M, L, XL, XXL, 3XL
150 g/m²

Mantis

BLACK	PURE WHITE			
S, M, L, XL, XXL				
DARK NAVY	HEATHER GREY MELANGE	SWISS NAVY	WARM RED	WASHED WHITE
S, M, L, XL				
CHARCOAL GREY MELANGE	COBALT BLUE	FOREST GREEN	SOFT PINK	SURF BLUE

Coton peigné ring-spun | Bordure décorative aux manches et à l'ourlet | Étiquette de taille détachable | Fine bordure au col | Bande de propreté renforcée | Coupe ajustée moderne | Jersey très souple de type « peau de pêche » | Forest Green, Dark Navy, Surf Blue & Soft Pink: 100% Coton bio | OCS 100: Dark Navy, Forest Green, Soft Pink, Surf Blue

mantis

*SUPERSTAR
by MANTIS

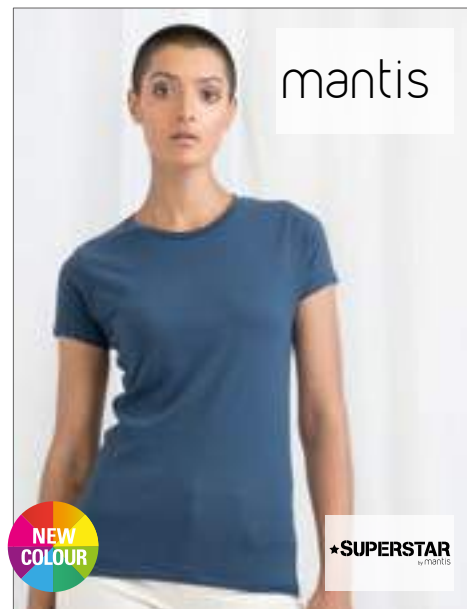

P69 |M69 **Women's Superstar T**

100% coton (Heather Grey Melange: 90% coton / 10% viscose)
S, M, L, XL
150 g/m²

Mantis

BLACK	DARK NAVY	HEATHER GREY MELANGE
PURE WHITE	SOFT PINK	SURF BLUE
SWISS NAVY	WASHED WHITE	

Coton peigné ring-spun | Bordure décorative aux manches et à l'ourlet | Étiquette de taille détachable | Fine bordure au col | Bande de propreté renforcée | Jersey très souple de type « peau de pêche » | Dark Navy, Surf Blue & Soft Pink: 100% Coton bio | OCS 100: Dark Navy, Soft Pink, Surf Blue



GILDAN[®]

GILDAN
Softstyle[®]

G64550L |64550L **Softstyle[®] Ladies` Deep Scoop T-Shirt**

100% coton (Heather Colors: 65% polyester / 35% coton; Graphite Heather: 50% coton / 50 % polyester)

S, M, L, XL, XXL
153 g/m²

Gildan

AZALEA	BLACK	DARK HEATHER	GRAPHITE HEATHER
HEATHER AUBERGINE	HEATHER IRISH GREEN	HEATHER NAVY	HEATHER PURPLE
HEATHER RADIANT ORCHID	HEATHER ROYAL	MAROON	NAVY
RED	ROYAL	SPORT GREY (HEATHER)	WHITE

Coton ring-spun | Petites manches | Étiquette d'entretien | Double piqûre aux manches et à l'ourlets | Semi-coupe ajustée épousant la silhouette | Côté couturé | Étiquette détachable | Bande à la nuque et aux épaules | Deep Scoop Neck



JAMES & NICHOLSON

JN911 |JN911 **Men's Slim Fit-T**

100% coton
S, M, L, XL, XXL
160 g/m²

James+Nicholson

AUBERGINE	BLACK	CARIBBEAN BLUE	COBALT
DARK ORANGE	FROG	GRAPHITE (SOLID)	GREY HEATHER
LIGHT BERRY	NAVY	RED	ROYAL
WHITE	YELLOW		

Tee-shirt col rond | Single-jersey haute qualité étudié pour éviter les déformations Coupe près du corps avec coutures latérales | Col rond côte 1x1, bande de propreté



JAMES & NICHOLSON

JN971 |JN971 **Ladies` Slim Fit-T**

100% coton
S, M, L, XL, XXL
160 g/m²

James+Nicholson

BLACK	CARIBBEAN BLUE	COBALT	DARK ORANGE
FROG	GRAPHITE (SOLID)	GREY HEATHER	LIGHT BERRY
NAVY	RED	ROYAL	WHITE
YELLOW			

Tee-shirt col rond | Single jersey prérétréci | Coupe étroite avec coutures latérales



S9000 |ST9000 **Ben Crew Neck**

100% coton (Grey Heather: 85% coton / 15% viscose)

S, M, L, XL, XXL

160 g/m²

Stedman®

BLACK OPAL	CREAM WHITE	CRIMSON RED	DAISY YELLOW
DEEP LILAC	GREEN FLASH	GREY HEATHER	HAWAII BLUE
KING BLUE	MARINA BLUE	MILITARY GREEN	PUMPKIN
SLATE GREY (SOLID)	WHITE		

Coton ring-spun, jersey simple | Col côtelé avec liseré | Petite étiquette de taille dans le cou | Étiquette d'entretien dans la couture latérale | Coutures latérales | Lavable à 40°C | Regular Fit | Répond aux normes éthiques élevées selon la Business Social Compliance Initiative (BSCI)



F150 |61-412-0 **Men's Sofspun® T**

100% coton

S, M, L, XL, XXL, 3XL, 4XL, 5XL

White 160 g/m², Coloured 165 g/m²

Fruit of the Loom

S, M, L, XL, XXL, 3XL, 4XL, 5XL

BLACK	HEATHER GREY	NAVY	WHITE
-------	--------------	------	-------

S, M, L, XL, XXL, 3XL

AZURE BLUE	BURGUNDY	DEEP NAVY	FUCHSIA
KELLY GREEN	LIGHT GRAPHITE (SOLID)	LIME	ORANGE
RED	ROYAL BLUE	SUNFLOWER	YELLOW
ZINC (SOLID)			

Tissu Sofspun® au toucher doux | Coupe tendance | Face intérieure de couleur contrastée en coton/côtes en Lycra® | Bande de propreté de la même couleur

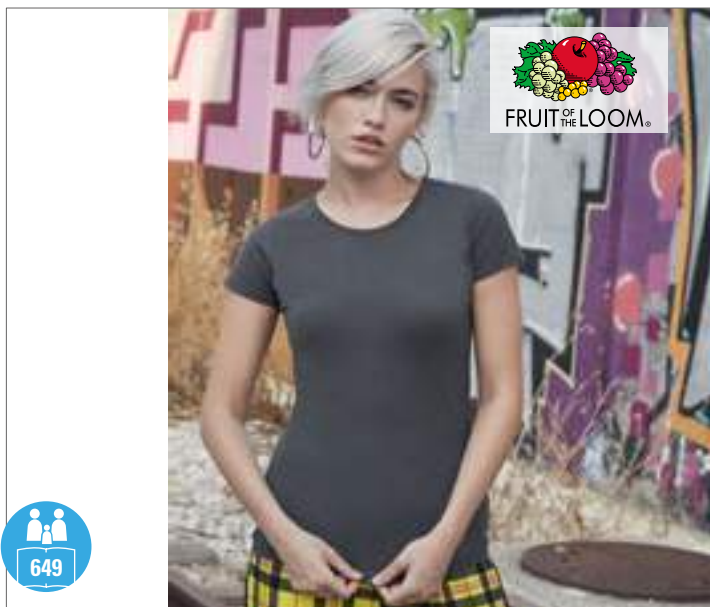

F151 |61-414-0 **Ladies Sofspun® T**

100% coton (Heather Grey: 97% coton / 3% polyester)

XS, S, M, L, XL, XXL

White 160 g/m², Coloured 165 g/m²

Fruit of the Loom

AZURE BLUE	BLACK	BURGUNDY	DEEP NAVY
FUCHSIA	HEATHER GREY	KELLY GREEN	LIGHT GRAPHITE (SOLID)
LIME	NAVY	ORANGE	RED
ROYAL BLUE	SUNFLOWER	WHITE	YELLOW
ZINC (SOLID)			

Tissu Sofspun® au toucher doux | Coupe moderne avec des coutures latérales cintrées | Face intérieure de couleur contrastée en coton/côtes en Lycra® | Bande de propreté de la même couleur

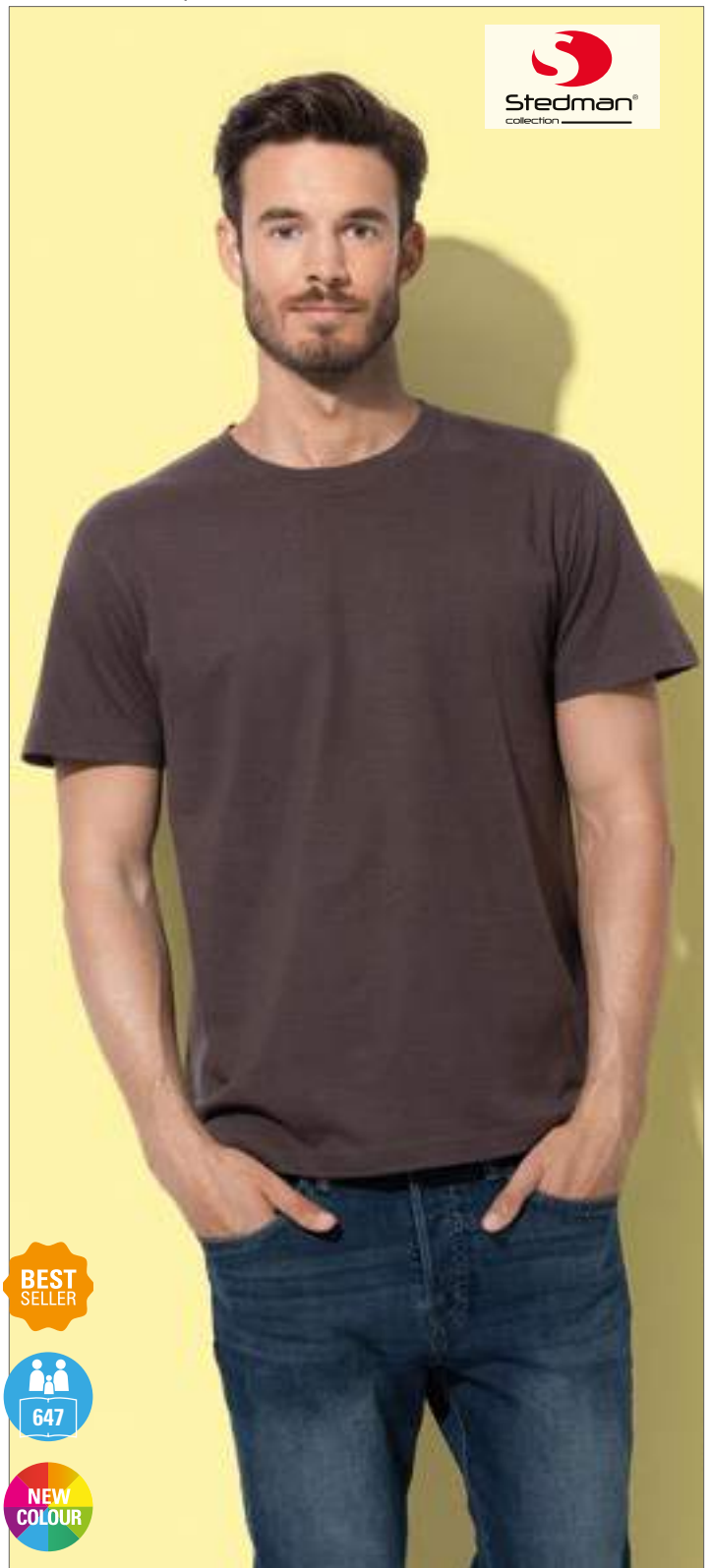

S141 |ST2600 **Classic-T for women**

100% coton (Grey Heather: 85% coton / 15% viscose)

XS, S, M, L, XL, XXL

155 g/m²

Stedman®

XS, S, M, L, XL, XXL

BLACK OPAL	NAVY BLUE	SCARLET RED	WHITE
------------	-----------	-------------	-------

S, M, L, XL

BRIGHT LIME	BRIGHT ROYAL	BRILLIANT ORANGE	BURGUNDY RED
DARK CHOCOLATE	DEEP BERRY	GREY HEATHER	HUNTERS GREEN
KELLY GREEN	KIWI GREEN	LIGHT BLUE	OCEAN BLUE
ORANGE	REAL GREY	SOFT GREY	SWEET PINK
YELLOW			

Best-seller classique | Coton ring-spun | Bande de propreté | Coutures latérales | Lavable à 40°C | Regular Fit | Répond aux normes éthiques élevées selon la Business Social Compliance Initiative (BSCI)

S140 |ST2000 **Classic-T**

100% coton (Grey Heather: 85% coton / 15% viscose)

S, M, L, XL, XXL, 3XL, 4XL

155 g/m²

Stedman®

S, M, L, XL, XXL, 3XL, 4XL

ASH (HEATHER)	BLACK OPAL	BLUE MIDNIGHT	BRIGHT ROYAL
GREY HEATHER	NAVY BLUE	SCARLET RED	WHITE

S, M, L, XL, XXL

BOTTLE GREEN	BRIGHT LIME	BRILLIANT ORANGE	BURGUNDY RED
DARK CHOCOLATE	DEEP BERRY	HUNTERS GREEN	KELLY GREEN
KIWI GREEN	LIGHT BLUE	OCEAN BLUE	ORANGE
REAL GREY	SOFT GREY	YELLOW	

Best-seller classique | Coton ring-spun | Bande de propreté d'épaule à épaule | Confection tubulaire | Lavable à 40°C | Casual Fit | Répond aux normes éthiques élevées selon la Business Social Compliance Initiative (BSCI)



NEW

S9630 STB630 **Relax Crew Neck for men**

95% coton / 5% élasthanne (Grey Heather: 82% coton / 14% viscose / 4% élasthanne)

S, M, L, XL, XXL

170 g/m²

Stedman®

BLACK OPAL	BRIGHT ROYAL	DARK CHOCOLATE	GREY HEATHER
MARINA BLUE	SALMON	SCARLET RED	WHITE

T-shirt confortable pour homme, en mélange coton-élasthanne doux et lisse | Coupe régulière | Jersey simple « full feeder » | Coutures renforcées aux épaules | Col ajusté dans le même tissu | Petits ourlets aux manches | Bande de propreté au col | Coutures latérales | Petite étiquette au col | Étiquette d'entretien dans la couture latérale | Normes d'éthique élevées conformément à l'initiative BSCI (Business Social Compliance Initiative)



NEW

S9730 |ST9730 **Relax Crew Neck for women**

95% coton / 5% élasthanne (Grey Heather: 82% coton / 14% viscose / 4% élasthanne)

XS, S, M, L, XL

170 g/m²

Stedman®

BLACK OPAL	BRIGHT ROYAL	DARK CHOCOLATE	GREY HEATHER
MARINA BLUE	SALMON	SCARLET RED	WHITE

T-shirt confortable pour femme, en mélange coton-élasthanne doux et lisse | Coupe régulière | Jersey simple « full feeder » | Coutures renforcées aux épaules | Col ajusté dans le même tissu | Petits ourlets aux manches | Bande de propreté au col | Coutures latérales | Petite étiquette au col | Étiquette d'entretien dans la couture latérale | Normes d'éthique élevées conformément à l'initiative BSCI (Business Social Compliance Initiative)

T-SHIRT BASIC (COL ROND - POIDS MOYEN 151-179 G/M²)



NH140 |K1 **T-Shirt K1**

100% coton
S, M, L, XL, XXL
165 g/m²

Nath

BLACK	BURGUNDY	DARK GREY	DEEP NAVY
GREEN	GREY MELANGE	INDIGO BLUE	ORANGE
PISTACHIO	RED	ROYAL	SKY
TURQUOISE	WHITE	YELLOW	

Coton semi-peigné | Petit col côtelé | Encolure ronde avec bande de propreté de la même couleur | Coutures latérales | Medium Fit

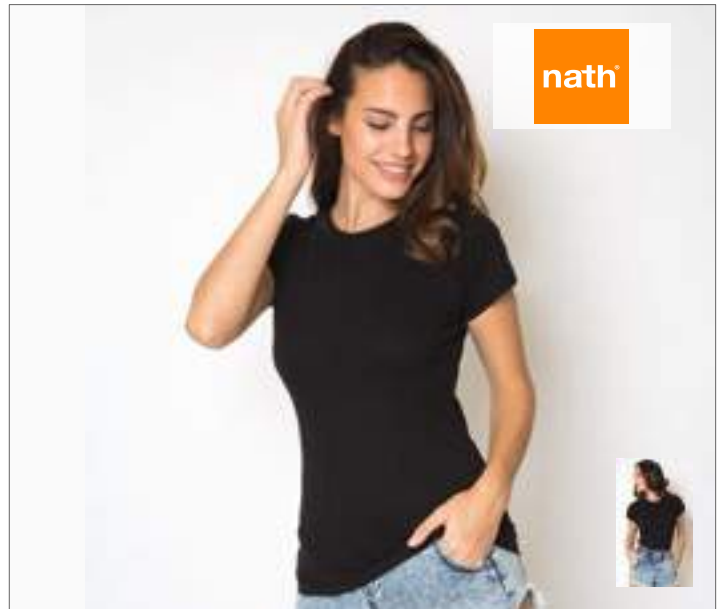

NH141 |K22 WOMAN **Women's T-Shirt**

100% coton
S, M, L, XL, XXL
165 g/m²

Nath

BLACK	BUBBLEGUM	DEEP NAVY	GREEN
PINK	RED	ROYAL	TURQUOISE
WHITE	YELLOW		

Coton semi-peigné | Petit col côtelé | Encolure ronde avec bande de propreté de la même couleur | Coutures latérales | Coupe moulante



S2010 |ST2010 **Classic-T Fitted**

100% coton (Grey Heather: 85% coton / 15% viscose)

S, M, L, XL, XXL
155 g/m²

Stedman®

BLACK OPAL	BRIGHT ROYAL	DEEP BERRY
GREY HEATHER	KIWI GREEN	NAVY BLUE
SCARLET RED	WHITE	

Bande de propreté d'épaule à épaule | Confection tubulaire | Lavable à 40°C | Body Fit | Répond aux normes éthiques élevées selon la Business Social Compliance Initiative (BSCI)



Z180 |R-180M-0 **Classic T**

100% coton (Light Oxford: 93% coton / 7% viscose)

XS, S, M, L, XL, XXL, 3XL, 4XL
White 175 g/m², Coloured 180 g/m²

Russell

BLACK	BOTTLE GREEN	BRIGHT ROYAL	FRENCH NAVY	WHITE
-------	--------------	--------------	-------------	-------

XS, S, M, L, XL, XXL

AZURE BLUE	BRIGHT RED	BURGUNDY	CLASSIC RED	LIGHT OXFORD (HEATHER)	LIME
PURE GOLD	PURPLE	SKY	WINTER EMERALD	YELLOW	

S, M, L, XL, XXL

CONVOY GREY (SOLID)

Coton ring-spun | Version avec tissu tubulaire pour une indéformabilité élevée | Bande de propreté d'épaule à épaule | Bordure à couture de couverture au col | Doubles coutures aux extrémités des manches et au bas du vêtement | Col moderne côtelé 1x1



BEST SELLER

649

NEW COLOUR

F140 |61-036-0 **Valueweight T**

100% coton (Heather Grey: 97% coton / 3% polyester, Ash: 99% coton / 1% polyester), (Vintage Heather Navy, Retro Heather Royal, Retro Heather Green, Vintage Heather Red, Dark Heather Grey: 50% coton / 50% polyester)

S, M, L, XL, XXL, 3XL, 4XL, 5XL

White 160 g/m², Coloured 165 g/m²

Fruit of the Loom

S, M, L, XL, XXL, 3XL, 4XL, 5XL

BLACK	HEATHER GREY	NAVY	WHITE
-------	--------------	------	-------

S, M, L, XL, XXL, 3XL

ASH (HEATHER)	AZURE BLUE	BOTTLE GREEN	BRICK RED
BURGUNDY	CHOCOLATE	CLASSIC OLIVE	DARK GREY HEATHER
DEEP NAVY	FUCHSIA	HEATHER BURGUNDY	HEATHER PURPLE
KELLY GREEN	KHAKI	LIGHT GRAPHITE (SOLID)	LIGHT PINK
LIME	NATURAL	ORANGE	PURPLE
RED	RETRO HEATHER GREEN	RETRO HEATHER ROYAL	ROYAL BLUE
SKY BLUE	SUNFLOWER	VINTAGE HEATHER NAVY	VINTAGE HEATHER RED
YELLOW			

Face intérieure de couleur contrastée avec des côtes en coton/Lycra® | Densité élevée des mailles pour une meilleure imprimabilité | Bande de propreté



648

NEW COLOUR

F288N |61-372-0 **Ladies Valueweight T**

100% coton (Heather Grey: 97% coton / 3% polyester), (Vintage Heather Navy, Retro Heather Royal, Retro Heather Green, Vintage Heather Red, Dark Heather Grey: 50% coton / 50% polyester)

XS, S, M, L, XL, XXL

White 160 g/m², Coloured 165 g/m²

Fruit of the Loom

AZURE BLUE	BLACK	BOTTLE GREEN	BURGUNDY
DARK GREY HEATHER	DEEP NAVY	FUCHSIA	HEATHER BURGUNDY
HEATHER GREY	HEATHER PURPLE	KELLY GREEN	LIGHT GRAPHITE (SOLID)
LIGHT PINK	LIME	NAVY	ORANGE
PURPLE	RED	RETRO HEATHER GREEN	RETRO HEATHER ROYAL
ROYAL BLUE	SKY BLUE	SUNFLOWER	VINTAGE HEATHER NAVY
VINTAGE HEATHER RED	WHITE	YELLOW	

Col rond en coton/Lycra® | Bande de propreté de la même couleur | Coupe féminine cintrée avec des coutures latérales | Densité élevée des mailles pour une meilleure imprimabilité



G5000 |5000 **Heavy Cotton™ T- Shirt**

100% coton (Ash Grey: 99% coton / 1% polyester; Antique Cherry Red, Antique Irish Green, Antique Jade Dome, Antique Orange, Antique Sapphire, Sport Grey: 90% coton / 10 % polyester; Blackberry, Dark Heather, Lilac, Midnight, Russet, Sunset, Tweed, Heather Sapphire, Safety Pink, Graphite Heather: 50% coton / 50% polyester)

S, M, L, XL, XXL, 3XL, 4XL, 5XL

White 175 g/m², Coloured 185 g/m²

Gildan

S, M, L, XL, XXL, 3XL, 4XL, 5XL

BLACK NAVY RED ROYAL SPORT GREY (HEATHER) WHITE

S, M, L, XL, XXL

ANTIQUE CHERRY RED (HEATHER)	ANTIQUE IRISH GREEN (HEATHER)	ANTIQUE JADE DOME (HEATHER)	ANTIQUE ORANGE (HEATHER)	ANTIQUE SAPPHIRE (HEATHER)	AZALEA	BLACKBERRY (HEATHER)	CARDINAL RED	CAROLINA BLUE
COBALT	CORNSILK	DAISY	FOREST GREEN	GRAPHITE HEATHER	HEATHER SAPPHIRE	HELICONIA	INDIGO BLUE	KIWI
LIGHT PINK	LILAC (HEATHER)	LIME	MIDNIGHT (HEATHER)	MINT GREEN	NATURAL	OLD GOLD	RUSSET (HEATHER)	SAFETY PINK
SAPPHIRE	SKY	SUNSET (HEATHER)	TWEED (HEATHER)					

S, M, L, XL, XXL, 3XL

ASH GREY (HEATHER)	CHARCOAL (SOLID)	DARK CHOCOLATE	DARK HEATHER	GOLD	IRISH GREEN	LIGHT BLUE	MAROON	MILITARY GREEN
ORANGE	PURPLE	SAND						

Double couture au col et à l'extrémité | La formation d'un pli central est évitée par un quart de tour du tuyau lors de la confection | Bande de renfort d'épaule à épaule en continu | Col sans couture avec confection à double couture | Tear Away Label



G5000L |5000L **Heavy Cotton™ Ladies' T-Shirt**

100% coton (Sport Grey: 90% coton / 10% polyester; Dark Heather, Heather Sapphire, Lilac, Sunset, Safety Pink, Graphite Heather: 50% coton / 50% polyester)

S/M/L/2XL/3XL, Coloured 185 g/m²

Gildan

AZALEA	BLACK	COBALT	CORNSILK	DAISY	DARK HEATHER	GRAPHITE HEATHER	HEATHER SAPPHIRE	LIGHT PINK
LILAC (HEATHER)	MINT GREEN	NAVY	RED	ROYAL	SAFETY PINK	SPORT GREY (HEATHER)	SUNSET (HEATHER)	WHITE

Tricot en coton/jersey pré-rétréci | Double couture sans transition au col | Bande de renfort d'épaule à épaule en continu | Manches volantées | Coutures latérales dans une coupe tendance rajeunissante | Doubles coutures aux manches et à l'ourlet



SW434 |SW434 **Ladies' Hefty Tee**

100% coton

S, M, L, XL

175 g/m²

Starworld

BLACK	WHITE
-------	-------

Jersey simple | Tee-shirt heavyweight | Coutures latérales | Bande de propreté | Doubles coutures | Col côtelé 1x1 avec de l'élasthanne | Lavable jusqu'à 40 °C | Coton ring-spun pré-rétréci | SEDEX vérifié



SW380 |SW380 **Hefty Tee**

100% coton (Ash: 98% coton / 2% polyester, Heather Grey: 91% coton / 9% polyester)

S, M, L, XL, XXL, 3XL

175 g/m²

Starworld

S, M, L, XL, XXL, 3XL

BLACK	DEEP NAVY	WHITE
-------	-----------	-------

S, M, L, XL, XXL

ASH	BRIGHT RED	BURGUNDY	CHARCOAL	DEEP ROYAL	HEATHER GREY
STEEL GREY					

Jersey simple | Confection tubulaire | Coupe généreuse, Regular fit | Bande de propreté | Doubles coutures | Col côtelé 1x1 avec de l'élasthanne | Coton ring-spun Pré-rétréci | Lavable jusqu'à 40 °C | SEDEX vérifié



NEW

JHK170 |TSRA170 **Regular Hit T-Shirt**

100% coton (Ash Melange: 98& coton / 2% viscose; Grey Melange: 85% coton / 15& viscose

XS, S, M, L, XL, XXL, 3XL, 4XL, 5XL

ca. 170 g/m²

JHK

XS, S, M, L, XL, XXL, 3XL, 4XL, 5XL

BLACK **BOTTLE GREEN** **GREY MELANGE** **NAVY** **RED** **ROYAL BLUE** **WHITE**

XS, S, M, L, XL, XXL, 3XL

ASH MELANGE **CARDINAL** **GOLD** **GRAPHITE** **ORANGE**

Coupe tubulaire | Double piqûre au col, manches et taille | Bande de propreté d'épaule à épaule | Tear away etiquette | Col côte 1x1 lycra

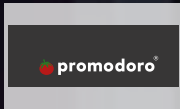

E3005 |3005 **Women's Premium-T**

100% coton (Sports Grey: 85% coton / 15% viscose)

XS, S, M, L, XL, XXL, 3XL

180 g/m²

Promodoro

ALASKAN BLUE	ASH (HEATHER)	BABY BLUE	BLACK
BROWN	BURGUNDY	CHERRY BERRY	FIRE RED
FOREST	GOLD	GRAPHITE (SOLID)	JADE
KELLY GREEN	KHAKI	NAVY	NEW LIGHT GREY (SOLID)
ORANGE	ROYAL	SPORTS GREY (HEATHER)	STEEL GREY (SOLID)
TURQUOISE	WHITE	WILD LIME	

Coupe légèrement cintrée | Jersey simple | Coutures latérales | 100% peigné coton

E3000 |3000/3099 **Men's Premium-T**

100% coton (Sports Grey: 85% coton / 15% viscose)

XS, S, M, L, XL, XXL, 3XL, 4XL, 5XL

180 g/m²

Promodoro

ALASKAN BLUE	ASH (HEATHER)	BABY BLUE	BLACK
BROWN	BURGUNDY	CHERRY BERRY	FIRE RED
FOREST	GOLD	GRAPHITE (SOLID)	JADE
KELLY GREEN	KHAKI	NAVY	NEW LIGHT GREY (SOLID)
ORANGE	ROYAL	SPORTS GREY (HEATHER)	STEEL GREY (SOLID)
TURQUOISE	WHITE	WILD LIME	

Confection à double couture au col et à tous les ourlets | Bande de propreté | Col avec de l'élasthanne | Jersey simple | Coton ring-spun | Confection tubulaire | 100% peigné coton (Sports Grey: 85% coton / 15% viscose)



G4100 |4100 **Premium Cotton® T-Shirt**

100% coton (Sport Grey: 90% coton / 10% polyester)

S, M, L, XL, XXL, 3XL, 4XL

White 180 g/m², Coloured 185 g/m²

Gildan

S, M, L, XL, XXL, 3XL, 4XL

BLACK	CHARCOAL (SOLID)	MILITARY GREEN	NAVY
RED	ROYAL	SPORT GREY (HEATHER)	WHITE

S, M, L, XL, XXL

AZALEA	CHESTNUT	CORNSILK	DAISY
FOREST GREEN	GOLD	HELICONIA	IRISH GREEN
LIGHT BLUE	LIME	ORANGE	PURPLE
SAPPHIRE			

Coton ring-spun | Doubles coutures aux extrémités des manches et au bas du vêtement | Bande de renfort d'épaule à épaule en continu | Col 7/8, sans coutures | Épaules dénudées et emmanchures Euro Fit | La formation d'un pli central est évitée par un quart de tour du tuyau lors de la confection | Étiquette détachable



G4100L |4100L **Premium Cotton® Ladies` T-Shirt**

100% coton (Sport Grey: 90% coton / 10% polyester)

S, M, L, XL, XXL

White 180 g/m², Coloured 185 g/m²

Gildan

AZALEA	BLACK	CORNSILK	HELICONIA
LIGHT BLUE	NAVY	RED	ROYAL
SAPPHIRE	SPORT GREY (HEATHER)	WHITE	

Tricot en jersey/coton ring-spun prérétréci | Bande de renfort d'épaule à épaule en continu | Coutures latérales dans une coupe tendance rajeunissante | Doubles coutures aux manches et à l'ourlet | Étiquette détachable



G8000 |8000 **DryBlend® T-Shirt**

50% coton / 50% polyester

S, M, L, XL, XXL

White 180 g/m², Coloured 190 g/m²

Gildan

BLACK	IRISH GREEN	NAVY	ORANGE
RED	ROYAL	SPORT GREY (HEATHER)	WHITE

Tricot en jersey prérétréci | Technologie DryBlend® : effet de séchage rapide | Col sans couture de 2,2 cm | Bande de renfort d'épaule à épaule | Étiquette de transfert



JAMES & NICHOLSON

JN002 |JN 002 **Round-T Heavy**

100% coton
S, M, L, XL, XXL, 3XL, 4XL, 5XL
180 g/m²

James+Nicholson

ACID YELLOW	AQUA	ASH (HEATHER)	AUBERGINE
BLACK	BROWN	DARK GREEN	DARK GREY (SOLID)
DARK ORANGE	DARK ROYAL	FERN GREEN	GOLD YELLOW
GRAPHITE (SOLID)	GRENADINE	GREY HEATHER	IRISH GREEN
KHAKI	LIGHT BLUE	LIGHT GREY	LIGHT YELLOW
LILAC	LIME GREEN	MINT	NAVY
OLIVE	ORANGE	PACIFIC	PETROL
PINK	PURPLE	RED	

Coton ring-spun peigné | T-shirt confort en jersey simple résistant | Encolure ronde avec de l'élasthanne | Bande de renfort d'épaule à épaule | Pas de coutures latérales | Doubles coutures aux épaules, encolure et emmanchures



R
russell

60°

Z010 |R-010M-0 **Heavy Duty Workwear T-Shirt**

100% coton (Light Oxford: 93% coton / 7% viscose)
XS, S, M, L, XL, XXL, 3XL, 4XL
180 g/m²

Russell

BLACK	BOTTLE GREEN	BRIGHT ROYAL	CLASSIC RED
FRENCH NAVY	LIGHT OXFORD (HEATHER)	ORANGE	WHITE

Coton ring-spun peigné | Agréablement souple grâce au traitement aux enzymes | Patte à double couche aux épaules pour une résistance plus élevée | Double couture à l'emmanchure pour une stabilité complémentaire | Adapté au sèche-linge | Lavable jusqu'à 60 °C



B&C
COLLECTION

BEST SELLER

654

BCTU004 |TU004 **T-Shirt Exact 190**

100% coton (Sport Grey: 85% coton / 15% viscose, Ash: 99% coton / 1% viscose)

XS, S, M, L, XL, XXL, 3XL, 4XL
185 g/m²

B&C

XS, S, M, L, XL, XXL, 3XL, 4XL

BLACK	NAVY	RED	SPORT GREY (HEATHER)
WHITE			

XS, S, M, L, XL, XXL

DARK GREY (SOLID)	ROYAL BLUE
-------------------	------------

Encolure ronde double épaisseur en côte 1x1 et élasthanne | Confection tubulaire

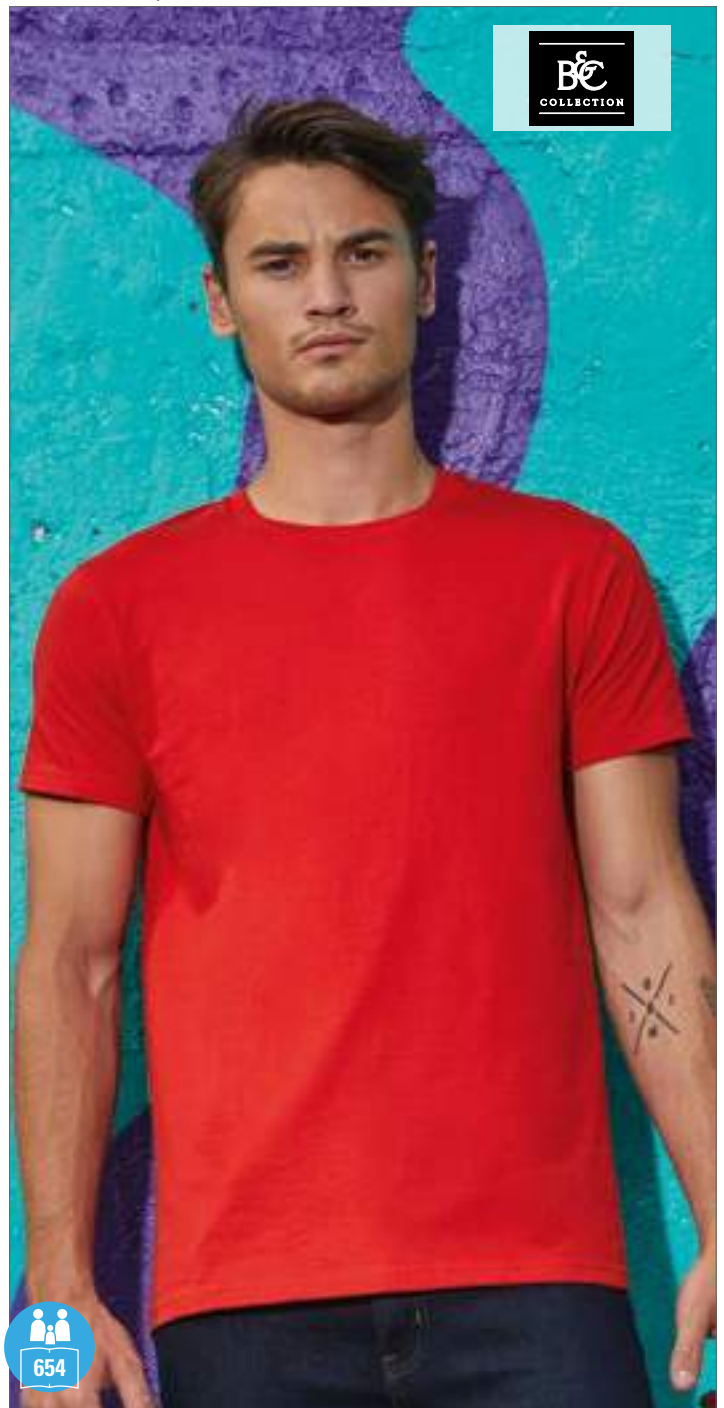

BCTW04T |TW04T **T-Shirt #E190 / Women**

100% coton (Sport Grey: 85% coton / 15% viscose, Ash: 99% coton / 1% viscose)

XS, S, M, L, XL, XXL, 3XL

185 g/m²

B&C

XS, S, M, L, XL, XXL, 3XL

BLACK	NAVY	RED	ROYAL BLUE
SPORT GREY (HEATHER)	WHITE		

XS, S, M, L, XL, XXL

APRICOT	ASH (HEATHER)	ATOLL	BOTTLE GREEN
BROWN	BURGUNDY	CHOCOLATE	COBALT BLUE
DARK GREY (SOLID)	DIVA BLUE	FIRE RED	GOLD
KELLY GREEN	MILLENNIAL LILAC	MILLENNIAL MINT	NATURAL
ORANGE	ORCHID GREEN	ORCHID PINK	PACIFIC GREY
PIXEL LIME	RADIANT PURPLE	SAND	SKY BLUE
SOLAR YELLOW	SORBET	STONE BLUE	SUNSET ORANGE
SWIMMING POOL	URBAN KHAKI	URBAN NAVY	

T-shirt à manches courtes contemporain pour femme, qualité de tissu 190 g par B&C inchangée depuis 20 ans | Coupe contemporaine classique | Coutures latérales | Col côtelé fin | Étiquette en satin | 100 % coton filé à l'anneau | Pré-rétréci | Jersey simple | Tissu résistant | Surface très lisse et régulière | B&C Collection est membre de Fair Wear Foundation

BCTU03T |TU03T **T-Shirt #E190**

100% coton (Sport Grey: 85% coton / 15% viscose, Ash: 99% coton / 1% viscose)

XS, S, M, L, XL, XXL, 3XL, 4XL, 5XL

185 g/m²

B&C

XS, S, M, L, XL, XXL, 3XL, 4XL, 5XL

BLACK	NAVY	RED	ROYAL BLUE
SPORT GREY (HEATHER)	WHITE		

XS, S, M, L, XL, XXL, 3XL

APRICOT	ASH (HEATHER)	ATOLL	BOTTLE GREEN
BROWN	BURGUNDY	CHOCOLATE	COBALT BLUE
DARK GREY (SOLID)	DIVA BLUE	FIRE RED	GOLD
KELLY GREEN	MILLENNIAL LILAC	MILLENNIAL MINT	NATURAL
ORANGE	ORCHID GREEN	ORCHID PINK	PACIFIC GREY
PIXEL LIME	RADIANT PURPLE	SAND	SKY BLUE
SOLAR YELLOW	SORBET	STONE BLUE	SUNSET ORANGE
SWIMMING POOL	URBAN KHAKI	URBAN NAVY	

T-shirt à manches courtes contemporain, qualité de tissu 190 g par B&C inchangée depuis 20 ans | Coupe contemporaine classique | Forme tubulaire | Col côtelé fin | Bande de propreté au dos | Étiquette en satin | 100 % coton filé à l'anneau | Jersey unique | Pré-rétréci | Tissu résistant | Surface très lisse et régulière | B&C Collection est membre de Fair Wear Foundation



S185 |ST2100 **Comfort-T**

100% coton (Grey Heather: 85% coton / 15% viscose)

S, M, L, XL, XXL

185 g/m²

Stedman®

BLACK OPAL	BLUE MIDNIGHT	BOTTLE GREEN	BRIGHT ROYAL
GREY HEATHER	LIGHT BLUE	NAVY BLUE	ORANGE
REAL GREY	SCARLET RED	WHITE	YELLOW

Coton ring-spun | Jersey | Bande de propreté d'épaule à épaule | Confection tubulaire | Lavable à 40°C | Casual Fit | Répond aux normes éthiques élevées selon la Business Social Compliance Initiative (BSCI)

S2160 |ST2160 **Comfort-T Crew Neck for women**

100% coton (Grey Heather: 85% coton / 15% viscose)

S, M, L, XL, XXL

185 g/m²

Stedman®

BLACK OPAL	BRIGHT ROYAL	GREY HEATHER	NAVY BLUE
SCARLET RED	WHITE		

Coton ring-spun | Bande de propreté | Coutures latérales | Lavable à 40°C | Répond aux normes éthiques élevées selon la Business Social Compliance Initiative (BSCI)



G2000 |2000 **Ultra Cotton™ T-Shirt**

100% coton (Ash Grey: 99% coton / 1% polyester; Sport Grey: 90% coton / 10% polyester; Dark Heather, Heather Cardinal, Heather Navy, Safety Green, Safety Orange, Safety Pink: 50% coton / 50% polyester)

S, M, L, XL, XXL, 3XL, 4XL, 5XL

White 190 g/m², Coloured 200 g/m²

Gildan

S, M, L, XL, XXL, 3XL, 4XL, 5XL

ASH GREY (HEATHER)	BLACK	NAVY	RED	ROYAL	SAFETY GREEN	SAFETY ORANGE	SPORT GREY (HEATHER)	WHITE
S, M, L, XL, XXL								
AZALEA	BLUE DUSK	CARDINAL RED	CAROLINA BLUE	CHARCOAL (SOLID)	CHERRY RED	CHESTNUT	CORNSILK	DAISY
DARK CHOCOLATE	DARK HEATHER	FOREST GREEN	GOLD	HEATHER CARDINAL	HEATHER NAVY	HELICONIA	ICE GREY (SOLID)	INDIGO BLUE
IRIS	IRISH GREEN	JADE DOME	KELLY GREEN	KIWI	LIGHT BLUE	LIGHT PINK	LIME	MAROON
METRO BLUE	MILITARY GREEN	NATURAL	OLIVE					

Doubles coutures au col, à l'ourlet et aux manches | Surface de finition idéale | Bande de renfort d'épaule à épaule | La formation d'un pli central est évitée par un quart de tour du tuyau lors de la confection



TJ8000 |8000 **Sof Tee**

100% coton
S, M, L, XL, XXL, 3XL, 4XL, 5XL
185 g/m²

S, M, L, XL, XXL, 3XL, 4XL, 5XL

BLACK DARK GREY (SOLID) NAVY RED ROYAL WHITE

S, M, L, XL, XXL, 3XL

AZURE DARK GREEN DARK OLIVE DEEP RED HEATHER GREY INDIGO
LIGHT BLUE OLIVE POWDER GREY

Coton ring-spun peigné | Col côtelé de qualité à deux couches avec du lycra | Doubles coutures au col, aux manches et au liseré | Bande de propreté d'épaule à épaule | Prérétréci | Sensation très souple | Lavable jusqu'à 60 °C | Tricoté en tubulaire (S-XXL)



TJ8050 |8050 **Ladies` Sof Tee**

100% coton
S, M, L, XL, XXL, 3XL, 4XL, 5XL
185 g/m²

S, M, L, XL, XXL, 3XL, 4XL, 5XL

AZURE BLACK DARK GREY (SOLID)

DARK OLIVE DEEP RED INDIGO

LIGHT BLUE NAVY OLIVE

POWDER GREY WHITE

Coton ring-spun | Coupe féminine | Avec une bande en élasthanne au col | Lavable jusqu'à 60 °C | Double pré-rétrécissement



TJ8005 |8005 **Fashion Sof Tee**

100% coton
S, M, L, XL, XXL, 3XL
185 g/m²

BLACK DARK GREY (SOLID) NAVY

WHITE

Coton ring-spun à longues fibres | Préhension souple | Lavable jusqu'à 60 °C | Tee-shirt à coupe mince moderne | Double pré-rétrécissement



F185 |61-422-0 **Ringspun Premium T**

100% coton (Heather Grey: 97% coton / 3% polyester)
S, M, L, XL, XXL, 3XL, 4XL, 5XL
White 190 g/m², Coloured 195 g/m²

S, M, L, XL, XXL, 3XL, 4XL, 5XL

BLACK HEATHER GREY NAVY WHITE

S, M, L, XL, XXL, 3XL

ASH (HEATHER) BOTTLE GREEN BURGUNDY DEEP NAVY FUCHSIA KELLY GREEN

LIGHT GRAPHITE (SOLID) ORANGE RED ROYAL BLUE ZINC (SOLID)

Ringspun 100% coton peigné | Lavable à 60 °C | Col rond avec bord côte en coton/élasthanne double piqûre | Bande d'épaule à épaule



JHK190 [TSRA190] **Regular Premium T-Shirt**

100% coton (Grey Melange: 85% coton / 15% polyester, Ash: 98% coton / 2% polyester)

XS, S, M, L, XL, XXL, 3XL, 4XL, 5XL

190 g/m²

JHK

XS, S, M, L, XL, XXL, 3XL, 4XL, 5XL

BLACK	GREY MELANGE	NAVY	RED
ROYAL BLUE	WHITE		

XS, S, M, L, XL, XXL

ASH MELANGE	AZURE	BURGUNDY	CHOCOLATE
FOREST GREEN	GRAPHITE	KELLY GREEN	KHAKI
LAVENDER	ORANGE	PALE GREEN	PISTACHIO
PURPLE	RASPBERRY	SAND	SKY
TURQUOISE			

XS, S, M, L, XL, XXL, 3XL

GOLD

T-shirt unisexe de qualité | Textile tubulaire sans coutures latérales | Doubles coutures au col, liseré et aux manches | Bande de renfort d'épaule à épaule | Lycra dans le liseré

JHK240 [TSRLPRM] **Ladies' Regular Premium T-Shirt**

100% coton

S, M, L, XL, XXL

170 g/m²

JHK

BLACK	FUCHSIA	GREY MELANGE	KELLY GREEN
RED	ROYAL BLUE	WHITE	

T-shirt à manches courtes femme | Coupe moulante | Jersey simple



BEST SELLER



F181 |61-044-0 **Super Premium T**

100% coton (Heather Grey: 97% coton / 3% polyester; Ash: 99% coton / 1% polyester)

S, M, L, XL, XXL, 3XL, 4XL, 5XL

White 190 g/m², Coloured 205 g/m²

Fruit of the Loom

S, M, L, XL, XXL, 3XL, 4XL, 5XL

BLACK	HEATHER GREY	NAVY	WHITE
ASH (HEATHER)	BOTTLE GREEN	BURGUNDY	CLASSIC OLIVE
DEEP NAVY	LIGHT GRAPHITE (SOLID)	ORANGE	RED
ROYAL BLUE	SUNFLOWER	ZINC (SOLID)	

Col rond en en coton/Lycra® | Densité élevée des mailles pour une meilleure imprimabilité | Lavable jusqu'à 60 °C | Bande de propreté en continu et de la même couleur



F186 |61-424-0 **Ladies Ringspun Premium T**

100% coton (Heather Grey: 97% coton / 3% polyester)

XS, S, M, L, XL, XXL

White 190 g/m², Coloured 195 g/m²

Fruit of the Loom

ASH (HEATHER)	BLACK	BOTTLE GREEN	BURGUNDY
DEEP NAVY	FUCHSIA	HEATHER GREY	KELLY GREEN
LIGHT GRAPHITE (SOLID)	NAVY	ORANGE	RED
ROYAL BLUE	WHITE	ZINC (SOLID)	

Ringspun 100% coton peigné | Toucher plus doux | Coutures latérales pour une coupe féminine cintrée | Lavable à 60 °C | Col rond avec bord côte en coton / élasthane et double piqûre | Bande d'épaule à épaule dans la continuité du tissu



F182 |61-212-0 **Heavy Cotton T**

100% coton (Heather Grey: 97% coton / 3% polyester)

S, M, L, XL, XXL, 3XL

White 185 g/m², Coloured 195 g/m²

Fruit of the Loom

BLACK	HEATHER GREY	NAVY	RED
ROYAL BLUE	WHITE		

Col rond côtelé avec encolure de la même couleur | Doubles coutures aux manches et à l'ourlet



**BEST
SELLER**

655

**NEW
COLOUR**

L190 |11500 **Imperial T-Shirt**

100% coton (Grey Melange: 85% coton / 15% viscose; Ash: 98% coton / 2% viscose)

XS, S, M, L, XL, XXL, 3XL, 4XL, 5XL

190 g/m²

SOL'S

XS, S, M, L, XL, XXL, 3XL, 4XL, 5XL

DEEP BLACK FRENCH NAVY GOLD KELLY GREEN ORANGE RED WHITE

XS, S, M, L, XL, XXL

CHOCOLATE DARK PURPLE KHAKI SKY BLUE

S, M, L, XL, XXL

APPLE GREEN ARMY ATOLL BLUE BURGUNDY CARIBBEAN BLUE CHILI RED CREAM EARTH EMERALD
 FUCHSIA HIBISCUS ICE BLUE LEMON LIGHT GREY (SOLID) LIGHT PURPLE ORCHID PINK PETROLEUM BLUE SAGE GREEN
 SAND TANGO RED ULTRAMARINE ZINC (SOLID)

S, M, L, XL, XXL, 3XL, 4XL, 5XL

AQUA ASH (HEATHER) BOTTLE GREEN DARK GREY (SOLID) DENIM GREY MELANGE MOUSE GREY (SOLID) NAVY ROYAL BLUE

Col rond, unisexe | Doubles coutures manches et bas du vêtement | Col côtelé avec un apport élasthanne | Bande de propreté renforcée | Tissu tubulaire



655

NEW COLOUR

L191 |11502 **Imperial Women T-Shirt**

100% coton (Grey Melange: 85% coton / 15% viscose)

S, M, L, XL, XXL

190 g/m²

SOL'S

APPLE GREEN	AQUA	ASH (HEATHER)	ATOLL BLUE	BOTTLE GREEN	CARIBBEAN BLUE	CHOCOLATE	DARK GREY (SOLID)	DARK PURPLE
DEEP BLACK	DENIM	EMERALD	FRENCH NAVY	FUCHSIA	GOLD	GREY MELANGE	HIBISCUS	KELLY GREEN
KHAKI	LEMON	LIGHT PURPLE	MOUSE GREY (SOLID)	NAVY	ORANGE	ORCHID PINK	PETROLEUM BLUE	RED
ROYAL BLUE	SKY BLUE	ULTRAMARINE	WHITE					

Coton semi-peigné | Col côtelé | Bande de propreté renforcée | Coupe cintrée | Fine encolure ronde | Coutures latérales



JN800 |JN 800 **Workwear-T Men**

100% coton
S, M, L, XL, XXL, 3XL
200 g/m²

James+Nicholson

BLACK	CARBON	GREY HEATHER	LIGHT BLUE
NAVY	ORANGE	RED	ROYAL
WHITE			

Coton peigné ring-spun | T-shirt classique et résistant homme | En jersey pré-tréci de qualité | La coupe assure une liberté de mouvement optimale | Doubles coutures | Bande de propreté | Blanc : lavable jusqu'à 95 °C | Couleur : lavable jusqu'à 60 °C | Adapté au sèche-linge

JN802 |JN 802 **Workwear-T Women**

100% coton
S, M, L, XL, XXL
200 g/m²

James+Nicholson

BLACK	CARBON	DARK GREEN	GREY HEATHER
LIGHT BLUE	NAVY	ORANGE	RED
ROYAL	WHITE		

Coton peigné ring-spun | T-shirt classique et résistant femme | En jersey pré-tréci de qualité | La coupe assure une liberté de mouvement optimale | Doubles coutures | Bande de propreté | Blanc : lavable jusqu'à 95 °C | Couleur : lavable jusqu'à 60 °C | Adapté au sèche-linge

SOL'S
the Fair | spirit



L01836 |01836| **Murphy Men Tee-Shirt**

100% coton
S, M, L, XL, XXL, 3XL
200 g/m²

SOL'S

DEEP BLACK	FRENCH NAVY	GREY MELANGE	HIBISCUS
MINT	SLATE BLUE	WHITE	

Col rond | Colletage à l'encolure | Coupé cousu | Coton peigné ringspun

SOL'S
the Fair | spirit



L01837 |01837| **Murphy Women Tee-Shirt**

100% coton
S, M, L, XL, XXL
200 g/m²

SOL'S

DEEP BLACK	FRENCH NAVY	GREY MELANGE	HIBISCUS
MINT	SLATE BLUE	WHITE	

Encolure ronde féminine | Colletage à l'encolure | Coupé cousu | Coton peigné Ringspun



GH000 |H000 **Hammer Adult T-Shirt**

100% coton

S, M, L, XL, XXL, 3XL, 4XL, 5XL

203 g/m²

Gildan

BERRY	BLACK	CHALKY MINT	CHAMBRAY
CORAL SILK	DAISY	FLO BLUE	GRAPHITE HEATHER
IRIS	IRISH GREEN	LAGOON BLUE	LIGHT PINK
SPORT DARK GREEN	SPORT DARK MAROON	SPORT DARK NAVY	SPORT GREY (HEATHER)
SPORT PURPLE	SPORT ROYAL	SPORT SCARLET RED	WHITE

Coupe classique | Col de 2,3 cm sans couture ni surpiqûre | Coutures scellées au col et aux épaules | Étiquette détachable | Double surpiqûre de 2,3 cm à l'ourlet des manches et du bas | Tissu tourné d'un quart de tour pour éliminer le pli central.



Z215 |R-215M-0 **Classic Heavyweight T-Shirt**

100% coton

S, M, L, XL, XXL

White 210 g/m², Coloured 215 g/m²

Russell

BLACK	BRIGHT ROYAL	CLASSIC RED	FRENCH NAVY
WHITE			

Coton ring-spun peigné | Bordure à couture de couverture au col | Version avec tissu tubulaire pour une indéformabilité élevée | Bande de propreté d'épaule à épaule | Col moderne côtelé 1x1



N200 |33S06 **Return Ace T-Shirt**

100% coton (Sports Grey: 90% coton / 10% viscose)

S, M, L, XL, XXL, 3XL

190 g/m²

Slazenger

BLACK	CLASSIC ROYAL BLUE	DARK GREY (SOLID)	DARK RED
GREY MELANGE	NAVY	SPORTS GREY (HEATHER)	WHITE

Coton ring-spun | Bande de propreté d'épaule à épaule | Doubles coutures aux manches et à l'ourlet | 5 % élasthanne dans le col | Confection tubulaire | Col en tricot côtelé



F243 |61-428-0 **Original Long Sleeve T**

100% coton (Heather Grey: 97% coton / 3% polyester)
S, M, L, XL, XXL, 3XL, 4XL, 5XL
 White 135 g/m², Coloured 145 g/m² Fruit of the Loom

S, M, L, XL, XXL, 3XL, 4XL, 5XL

BLACK	HEATHER GREY	WHITE
DEEP NAVY	LIGHT GRAPHITE (SOLID)	RED
		ROYAL BLUE

Col rond avec bande de propreté de même tissu au revers du col | Maille plus fines pour une impression à haute résolution



G64400 |64400 **Softstyle® Adult Long Sleeve T-shirt**

100% coton (Sport Grey: 90% coton / 10% polyester)
S, M, L, XL, XXL
 White 141 g/m², Coloured 150 g/m² Gildan

BLACK	CHARCOAL (SOLID)	NAVY	ORANGE
RED	ROYAL	SPORT GREY (HEATHER)	WHITE

Doubles coutures aux finitions des manches et à l'extrémité | Bande de renfort d'épaule à épaule en continu | Col sans couture | Finitions ouvertes aux manches | La formation d'un pli central est évitée par un quart de tour du tuyau lors de la confection



P86 |M86 **Men's Superstar Long Sleeve T**

100% coton (Heather Grey Melange: 90% coton / 10% viscose)
S, M, L, XL
 150 g/m² Mantis

BLACK	HEATHER GREY MELANGE	PURE WHITE
SWISS NAVY		

100% coton peigné ring-spun | Matériau très souple (finition peau de pêche) | Manches longues avec liseré côtelé 1x1 | Détail à couture plate en X sur le devant du col | Bordure dans la nuque pour assurer l'indéformabilité | Étiquette de taille détachable | Doubles coutures à l'ourlet



S240 |ST2500 **Classic-T Long Sleeve**

100% coton (Grey Heather: 85% coton / 15% viscose)
S, M, L, XL, XXL
 155 g/m² Stedman®

BLACK OPAL	BLUE MIDNIGHT	BRIGHT ROYAL
GREY HEATHER	NAVY BLUE	SCARLET RED
WHITE		

Coton ring-spun | Bande de propreté d'épaule à épaule | Confection tubulaire | Manches sans bord côte | Lavable à 40°C | Casual Fit | Répond aux normes éthiques élevées selon la Business Social Compliance Initiative (BSCI)

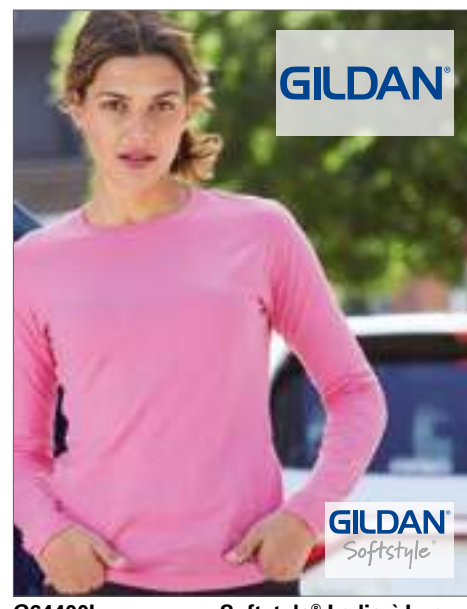

G64400L |64400L **Softstyle® Ladies' Long Sleeve T-Shirt**

100% coton (Sport Grey: 90% coton / 10% polyester)
S, M, L, XL, XXL
 White 141 g/m², Coloured 150 g/m² Gildan

AZALEA	BLACK	CHARCOAL (SOLID)
LIGHT BLUE	NAVY	RED
SPORT GREY (HEATHER)	WHITE	

Double couture au col | Coutures latérales | Double couture aux manches et à l'ourlet | Bande de renfort d'épaule à épaule en continu | Tear Away Label



L245 |11425 **Women's Long Sleeves-T Majestic**

100% coton
S, M, L, XL, XXL
150 g/m²

SOL'S

AQUA	DARK GREY (SOLID)	DEEP BLACK	GREY MELANGE
KELLY GREEN	KHAKI	NAVY	ORANGE
ORCHID PINK	OXBLOOD	RED	ULTRAMARINE
WHITE			

Coton semi-peigné | Coupe moulante | Col rond avec une bande à fines côtes en élasthanne | Coutures latérales | Décolleté | Bande de propreté | Liseré sans fines côtes



L241 |11420 **T-Shirt Monarch Longsleeve**

100% coton (Grey Melange: 85% coton / 15% viscose)
S, M, L, XL, XXL, 3XL, 4XL, 5XL
150 g/m²

SOL'S

AQUA	DARK GREY (SOLID)	DEEP BLACK	GREY MELANGE
KELLY GREEN	KHAKI	NAVY	ORANGE
OXBLOOD	RED	ULTRAMARINE	WHITE

Tissu tubulaire | Bande de propreté renforcée | Col en tricot côtelé élasthanne | Double couture au col ainsi qu'aux manches et au bas du vêtement | Coton semi-peigné



G2400 |2400 **Ultra Cotton™ Long Sleeve T- Shirt**

100% coton (Ash Grey: 99% coton / 1% polyester; Sport Grey: 90% coton / 10% polyester; Dark Heather, Safety Green, Safety Orange: 50% coton / 50% polyester)

S, M, L, XL, XXL

White 190 g/m², Coloured 200 g/m²

Gildan

ASH GREY (HEATHER)	BLACK	CARDINAL RED	CAROLINA BLUE
CHARCOAL (SOLID)	DARK CHOCOLATE	DARK HEATHER	FOREST GREEN
GOLD	IRISH GREEN	LIGHT BLUE	LIGHT PINK
MAROON	NAVY	ORANGE	RED
ROYAL	SAFETY GREEN	SAFETY ORANGE	SPORT GREY (HEATHER)
WHITE			

Safety Green et Safety Orange correspondent aux normes ANIS/ISEA 107 High Visibility | Doubles coutures au col et au liseré | Bande de renfort d'épaule à épaule en continu | La formation d'un pli central est évitée par un quart de tour du tuyau lors de la confection | Liseré côtelé



GH400 |H400 **Hammer Adult Long Sleeve T-Shirt**

100% coton

S, M, L, XL, XXL, 3XL, 4XL, 5XL

203 g/m²

Gildan

BLACK	CHAMBRAY	CORAL SILK	FLO BLUE
GRAPHITE HEATHER	LAGOON BLUE	SPORT DARK NAVY	SPORT GREY (HEATHER)
SPORT SCARLET RED	WHITE		

Coupe classique | Col de 2,3 cm sans couture ni surpiqûre | Coutures scellées au col et aux épaules | Étiquette détachable | Poignets côtelés | Double surpiqûre de 2,3 cm à l'ourlet du bas | Tissu tourné d'un quart de tour pour éliminer le pli central.



**BEST
SELLER**

658

F240 |61-038-0 **Valuweight Long Sleeve T**

100% coton (Heather Grey: 97% coton / 3% polyester, Dark Heather Grey: 50% coton / 50% polyester)

S, M, L, XL, XXL, 3XL, 4XL, 5XL

White 160 g/m², Coloured 165 g/m²

Fruit of the Loom

S, M, L, XL, XXL, 3XL, 4XL, 5XL

BLACK **HEATHER GREY** **WHITE**

S, M, L, XL, XXL, 3XL

DARK GREY HEATHER **DEEP NAVY** **LIGHT GRAPHITE (SOLID)** **RED**
ROYAL BLUE

Col rond coton/Lycra® | Bande de propreté de la même couleur | Densité élevée des mailles pour une meilleure imprimabilité



658

F242N |61-404-0 **Ladies Valuweight Longs Sleeve T**

100% coton, (Dark Heather Grey: 50% coton / 50% olyester)

XS, S, M, L, XL, XXL

White 160 g/m², Coloured 165 g/m²

Fruit of the Loom

BLACK **DARK GREY HEATHER** **WHITE**

Col rond en coton/Lycra® | Bande de propreté de la même couleur | Coupe féminine avec des coutures latérales | Maille plus fines pour une impression à haute résolution



BCTU003 |TU003 **T-Shirt Exact 150 Long Sleeve**

100% coton (Sport Grey: 85% coton / 15% viscose, Ash: 99% coton / 1% viscose)

S, M, L, XL, XXL, 3XL

145 g/m²

B&C

S, M, L, XL, XXL, 3XL

BLACK **NAVY** **RED** **WHITE**

S, M, L, XL, XXL

ASH (HEATHER) **ATOLL** **BOTTLE GREEN** **DARK GREY (SOLID)**
ROYAL BLUE **SPORT GREY (HEATHER)**

Encolure ronde Exact double épaisseur | Encolure en côte 1x1 et élasthanne | Bande de propreté dans l'encolure | Base et bords de manche avec double surpiqûre | Construction tubulaire | B&C Collection est membre de Fair Wear Foundation



E4099 |4099 **Men's Premium-T Longsleeve**

100% coton

S, M, L, XL, XXL, 3XL, 4XL, 5XL

180 g/m²

Promodoro



T-shirt à manches longues | Confection à double couture au col et à tous les ourlets | Confection tubulaire | Col avec de l'élasthanne | Bande de propreté | Jersey simple | Coton ring-spun | 100% peigné coton



BCTU005 |TU005 **T-Shirt Exact 190 Long Sleeve**

100% coton (Sport Grey: 85% coton / 15% viscose)

S, M, L, XL, XXL, 3XL

185 g/m²

B&C



S, M, L, XL, XXL



Encolure ronde Exact double épaisseur | Encolure en côte 1x1 et élasthanne | Bande de propreté dans le col | Base et bords de manche avec double surpiqûre | Coupe tubulaire | B&C Collection est membre de Fair Wear Foundation



S290 |ST2130 **Comfort-T Long Sleeve**

100% coton (Grey Heather: 85% coton / 15% viscose)

S, M, L, XL, XXL

185 g/m²

Stedman®



Coton ring-spun | Bande de propreté d'épaule à épaule | Confection tubulaire | Manches sans bord côte | Lavable à 40°C | Casual Fit | Répond aux normes éthiques élevées selon la Business Social Compliance Initiative (BSCI)



F241 |61-042-0 **Super Premium Longsleeve T**

100% coton

S, M, L, XL, XXL

White 190 g/m², Coloured 205 g/m²

Fruit of the Loom



Col rond en coton/Lycra® | Bande de propreté de la même couleur | Densité élevée des mailles pour une meilleure imprimabilité | Lavable jusqu'à 60 °C



W020 |H020 **Roll-Neck Long-Sleeve Top**

96% coton / 4% élasthanne

S, M, L, XL, XXL

190 g/m²

Henbury



Top col roulé | Finition ouverte à la manche | Bande de propreté renforcée | Doubles coutures | Matière extensible grâce à l'apport d'élasthanne

02

MY120 | MY110
p. 140

FASHION T-SHIRTS

COL ROND	54 - 96	CONTRAST & MODÈLE RINGER.....	148 - 154
COL-V	97 - 116	MANCHES LONGUES	155 - 165
ENCOLURE LARGE MANCHES COURTES	117 - 117	CAPUCHON	166 - 167
SANS MANCHES - BRETelles	118 - 136	ORGANIC & FAIR.....	168 - 185
BASEBALL.....	137 - 147		



S9100 |ST9100 **Finest Cotton-T**

100% coton

S, M, L, XL

105 g/m²

Stedman®

BLACK OPAL	CRIMSON RED	MARINA BLUE	SLATE GREY (SOLID)
WHITE			

Bande de propreté | Petite étiquette de taille dans le cou | Étiquette d'entretien dans la couture latérale | Coutures latérales | Lavable à 40°C | Répond aux normes éthiques élevées selon la Business Social Compliance Initiative (BSCI)



S9110 |ST9110 **Finest Cotton-T for women**

100% coton

S, M, L, XL

105 g/m²

Stedman®

BLACK OPAL	CRIMSON RED	MARINA BLUE	SLATE GREY (SOLID)
WHITE			

Coton peigné ring-spun | Single Jersey | Bande de propreté | Encolure ample et moderne | Petite étiquette de taille dans le cou | Étiquette d'entretien dans la couture latérale | Coutures latérales | Lavable à 40 °C | Répond aux normes éthiques élevées selon la Business Social Compliance Initiative (BSCI)



L163 |11403 **Men's T-Shirt Must**

100% coton
S, M, L, XL, XXL
115 g/m²

SOL'S

DEEP BLACK **WHITE**

Coton peigné ring-spun | Shirt tendance | Encolure ronde en tricot côtelé 1x1 | Article Cut and Sew | Coupe moulante | Doubles coutures au liseré des manches et à l'ourlet | Étiquette de taille à l'intérieur de l'encolure pour un triage facile | Étiquette de taille sans marquage

L162 |11402 **Women's T-Shirt Must**

100% coton
S, M, L, XL, XXL
115 g/m²

SOL'S

DEEP BLACK **WHITE**

Coton peigné ring-spun | Coupe féminine élégante | Encolure à tricot côtelé 1x1 | Article Cut and Sew | Coupe moulante | Doubles coutures au liseré des manches et à l'ourlet | Étiquette de taille à l'intérieur de l'encolure pour un triage facile | Étiquette de taille sans marquage | Préhension souple et coupe moderne



L01406 |01406 **Women's Round Neck T-Shirt Melba**

100% coton

S, M, L
110 g/m² SOL'S

CARIBBEAN BLUE	CORAL	CREAMY PINK
DEEP BLACK	DENIM	GREY MELANGE
WHITE		

Col rond | Sans coutures aux emmanchures | Revers bas de manches | Coupé cousu



BCTM046 |TM046 **Inspire Slub T / Men**

100% coton

S, M, L, XL, XXL, 3XL
120 g/m²

B&C

CHIC ANTHRACITE	CHIC BLACK	CHIC NAVY
CHIC PURE WHITE	CHIC RED	

Coton TEE SLUB 100 % naturel | Les coutures latérales garantissent la meilleure tenue | Les coutures au niveau de la nuque et des épaules sont renforcées par une bande souple | Col souple en tissu pour un style moderne et actuel | Étiquette neutre pour la taille sans image de la marque | B&C Collection est membre de Fair Wear Foundation



BCTW047 |TW047 **Inspire Slub T / Women**

100% coton

XS, S, M, L, XL, XXL
120 g/m²

B&C

CHIC ANTHRACITE	CHIC BLACK	CHIC NAVY
CHIC PURE WHITE	CHIC RED	

Coton TEE SLUB 100 % naturel encolure retroussée | Taille M avec finition mouchetée | Les coutures latérales garantissent la meilleure tenue | Les coutures au niveau de la nuque et des épaules sont renforcées par une bande souple | Col souple en tissu pour un style moderne et actuel | Étiquette neutre pour la taille sans image de la marque | B&C Collection est membre de Fair Wear Foundation



A361 |361 **Featherweight Tee**

100% coton (Couleurs Heather: 65% polyester / 35% coton)

S, M, L, XL, XXL
110 g/m²

Anvil

BLACK	CARIBBEAN BLUE	HEATHER DARK GREY
HEATHER GREEN	NAVY	RED
SILVER (SOLID)	WHITE	

Cotton ring-spun | Couture latérale



A391 |391 **Women's Featherweight Scoop Tee**

100% coton (Couleurs Heather: 65% polyester / 35% coton)

XS, S, M, L, XL, XXL
110 g/m²

Anvil

BLACK	CARIBBEAN BLUE	CORAL	GREEN APPLE	HEATHER DARK GREY	HOT PINK
LEMON ZEST	NAVY	RASPBERRY	RED	SILVER (SOLID)	WHITE

Coton ring-spun | Coupe : Classic | Doubles coutures aux bras et à l'ourlet | Coutures latérales | Coupe légèrement cintrée | Prérétréci (prélavé) | Décolleté profond en U | Mince bordure côtelée à l'encolure | Étiquette TearAway

FASHION T-SHIRT (COL ROND)



CV3650 [3650] Unisex Poly-Cotton Short Sleeve Tee

52% coton / 48% polyester (Couleurs Marble: 91% polyester / 9% coton)

XS, S, M, L, XL, XXL

122 - 149 g/m²

Canvas

BLACK	GREY ACID WASH (HEATHER)	MARBLE BLACK (HEATHER)	MARBLE CHARCOAL (HEATHER)
MARBLE MAROON (HEATHER)	MARBLE NAVY (HEATHER)	MARBLE TRUE ROYAL (HEATHER)	MARBLE WHITE (HEATHER)
NEON BLUE	NEON GREEN	NEON PINK	NEON YELLOW
RED ACID WASH (HEATHER)	TRUE ROYAL ACID WASH (HEATHER)	WHITE	

Coutures latérales | Forme unisex | Coupe moulante au biceps | Coton peigné ring-spun | Couleurs Marble : 136 g/m², Couleurs Acid Wash: 149 g/m², toutes les autres couleurs : 122 g/m²

CV3413 [3413] Unisex Triblend Crew Neck T-Shirt

50% polyester / 25% coton / 25% viscose

XS, S, M, L, XL, XXL

128 g/m²

Canvas

AQUA TRIBLEND (HEATHER)	ATHLETIC GREY TRIBLEND (HEATHER)	BLUE TRIBLEND (HEATHER)	BROWN TRIBLEND (HEATHER)
CARDINAL TRIBLEND (HEATHER)	CHARCOAL-BLACK TRIBLEND (HEATHER)	CLAY TRIBLEND (HEATHER)	DENIM TRIBLEND (HEATHER)
EMERALD TRIBLEND (HEATHER)	GRASS GREEN TRIBLEND (HEATHER)	GREEN TRIBLEND (HEATHER)	GREY TRIBLEND (HEATHER)
ICE BLUE TRIBLEND (HEATHER)	MAROON TRIBLEND (HEATHER)	MAUVE TRIBLEND (HEATHER)	MINT TRIBLEND (HEATHER)
NAVY TRIBLEND (HEATHER)	OLIVE TRIBLEND (HEATHER)	ORANGE TRIBLEND (HEATHER)	PEACH TRIBLEND (HEATHER)
PURPLE TRIBLEND (HEATHER)	RED TRIBLEND (HEATHER)	SEA GREEN TRIBLEND (HEATHER)	SOLID BLACK TRIBLEND
SOLID NAVY TRIBLEND	SOLID RED TRIBLEND	SOLID WHITE TRIBLEND	STEEL BLUE TRIBLEND (HEATHER)
TEAL TRIBLEND (HEATHER)	TRUE ROYAL TRIBLEND (HEATHER)	WHITE FLECK TRIBLEND (HEATHER)	

Apport de coton en coton peigné ring-spun | Trois composants de différentes fibres | Chiné | Tissus mixtes | Coutures latérales | Retail Fit

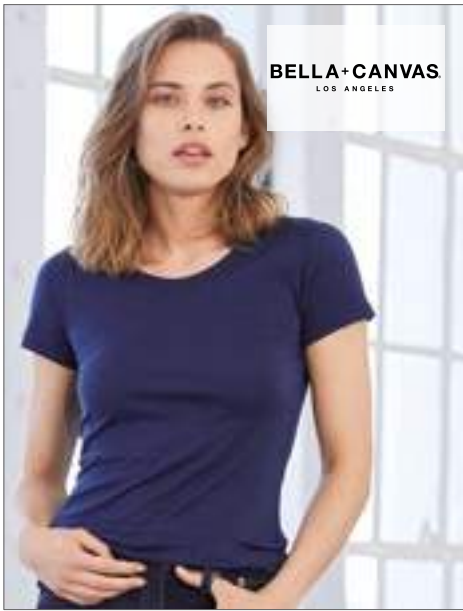

BELLA+CANVAS
LOS ANGELES

BL8413 |8413 **Triblend Crew Neck T-Shirt Woman**

50% polyester / 25% coton / 25% viscose

S, M, L, XL
128 g/m²

Bella

AQUA TRIBLEND (HEATHER)	BLUE TRIBLEND (HEATHER)	CHARCOAL-BLACK TRIBLEND (HEATHER)
EMERALD TRIBLEND (HEATHER)	GREEN TRIBLEND (HEATHER)	GREY TRIBLEND (HEATHER)
MAROON TRIBLEND (HEATHER)	NAVY TRIBLEND (HEATHER)	ORANGE TRIBLEND (HEATHER)
PURPLE TRIBLEND (HEATHER)	RED TRIBLEND (HEATHER)	TRUEROYAL TRIBLEND (HEATHER)

Polyester, coton peigné ring-spun et viscose | Coutures latérales | Coupe plus longue | T-shirt mêlée



BELLA+CANVAS
LOS ANGELES

CV3406 |3406 **Men's Wide Neck Tee**

100% coton (Charcoal Black Triblend, Grey Triblend):
50% polyester / 25% coton / 25% viscose)

S, M, L, XL, XXL

Triblend Colours: 128 g/m² / Other Colours: 145 g/m² Canvas

BLACK	CHARCOAL-BLACK TRIBLEND (H)	DARK GREY
GREY TRIBLEND (HEATHER)	NAVY	WHITE

Large encolure | Coutures latérales | Coupe moulante | Coupe moulante au biceps | Coton peigné ring-spun | Couleurs Triblend : 128 g/m², toutes les autres couleurs : 145 g/m²



BELLA+CANVAS
LOS ANGELES

BL8701 |8701 **Sheer Rib Crew Neck T-Shirt**

98% coton / 2% élasthanne

S, M, L, XL
135 g/m²

Bella

BERRY	MIDNIGHT	PINK
RED	TEAL	WHITE

98 % coton peigné ring-spun, 2 % élasthanne | Fines côtes 1x1 | Coupe plus longue | Coutures latérales | Coupe moulante



American Apparel®

AM4010 |BB401W **Unisex Poly-Cotton Short Sleeve Crew Neck T-Shirt**

50% coton / 50% polyester

XS, S, M, L, XL, XXL
122 g/m²

American Apparel

ASPHALT	BLACK	BLACK AQUA	HEATHER BLACK	HEATHER CRANBERRY	HEATHER FOREST
HEATHER IMPERIAL PURPLE	HEATHER LAKE BLUE	HEATHER LIEUTENANT	LAPIS	NAVY	NEW SILVER
ORCHID	RED	SUNSHINE	WHITE		

Coton peigné et filé à l'anneau | Ourlet à couture invisible aux manches | Les pièces de vêtements non personnalisées ne sont pas destinées à la revente



American Apparel®

AM3010 |BB301W **Women's Poly-Cotton Crew Neck T-Shirt**

50% coton / 50% polyester

S, M, L, XL
122 g/m²

American Apparel

APRICOT	ASPHALT	BLACK
HEATHER BLACK	HEATHER FOREST	HEATHER LAKE BLUE
HEATHER PLUM	KELLY GREEN	NAVY
ORCHID	RED	WHITE

Coton peigné et filé à l'anneau | Double surpiqûre sur l'ourlet du bas | Les pièces de vêtements non personnalisées ne sont pas destinées à la revente

FASHION T-SHIRT (COL ROND)



American Apparel®



AM301W |TR301W **Women's Tri-Blend Track T-Shirt**

50% coton / 25% polyester / 25% viscose

S, M, L, XL
136 g/m²

American Apparel

ATHLETIC BLUE	ATHLETIC GREY	TRI-BLACK
TRI-COFFEE	TRI-CRANBERRY	TRI-EVERGREEN
TRI-INDIGO	TRI-OATMEAL	

Bande d'épaule à épaule et couture au col | Ourlet à couture invisible aux manches | Double surpiqûre sur l'ourlet du bas | Étiquette double en satin longue et étroite | Les pièces de vêtements non personnalisées ne sont pas destinées à la revente



American Apparel®



AM401W |TR401W **Unisex Tri-Blend Track T-Shirt**

50% coton / 25% polyester / 25% viscose

S, M, L, XL, XXL
136 g/m²

American Apparel

ATHLETIC BLUE	ATHLETIC GREY	TRI-BLACK
TRI-COFFEE	TRI-CRANBERRY	TRI-EVERGREEN
TRI-INDIGO	TRI-OATMEAL	

Bande d'épaule à épaule et couture au col | Ourlet à couture invisible aux manches | Double surpiqûre sur l'ourlet du bas | Étiquette double en satin longue et étroite | Les pièces de vêtements non personnalisées ne sont pas destinées à la revente



NL | NEXT LEVEL APPAREL



NX1510 |1510 **Ladies' Ideal T-Shirt**

60% coton / 40% polyester

XS, S, M, L, XL, XXL
135 g/m²

Next Level Apparel

BLACK	CANCUN	CARDINAL
DARK GREY	HEATHER GREY	HOT PINK
MIDNIGHT NAVY	MINT	RED
ROYAL	TAHITI BLUE	WHITE

Jersey léger en coton et polyester | 60 % coton peigné et filé à l'anneau / 40 % polyester | Col ras-de-cou | Col monté en côte 1x1 avec point de recouvrement à l'avant | Étiquette détachable

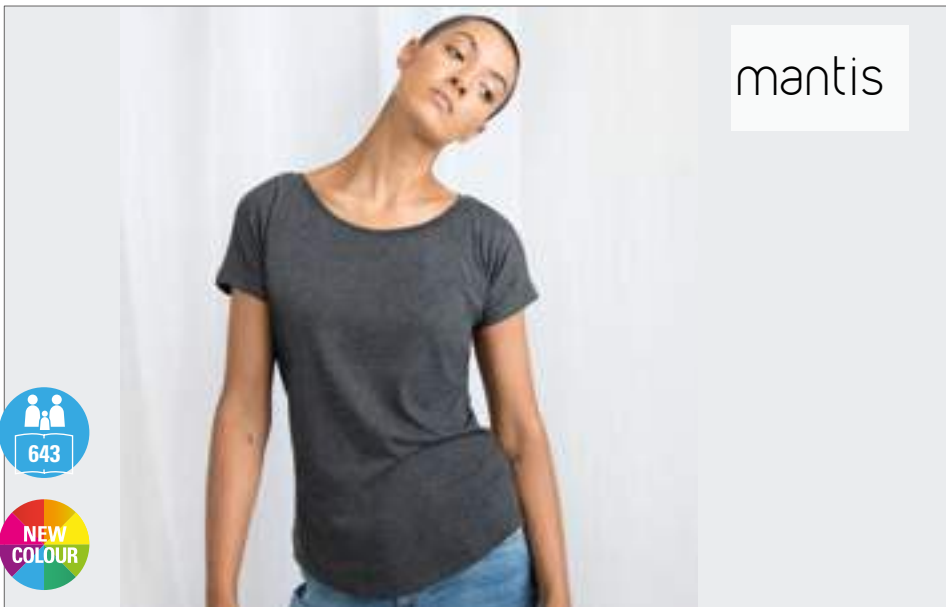

mantis



P91 |M91 **Women's Loose Fit T**

100% coton (Heather Grey Melange: 90% coton / 10% viscose Charcoal Grey Melange: 60% coton / 40% polyester, Natural Melange: 80% coton / 20% polyester)

S, M, L, XL, XXL

Mantis

S, M, L, XL, XXL

BLACK	HEATHER GREY MELANGE	WHITE
-------	----------------------	-------

S, M, L, XL

BRIGHT PINK	CHARCOAL GREY MELANGE	NATURAL MELANGE	SOFT OLIVE	TOMATO
-------------	-----------------------	-----------------	------------	--------

100% coton peigné ring-spun | Jersey simple | Coupe décontractée tendance | Ourlet galbé | Manches volantées sans couture à l'épaule | Ourlet avec double couture | Étiquette de taille détachable dans la nuque | Tomato, Bright Pink & Soft Olive: 100% Coton bio; Natural Melange: 80% Coton bio / 20% polyester | OCS 100: Tomato, Bright Pink, Soft Olive; OCS Blended: Natural Melange



mantis

P71 |M71 **Women's Long Length T**

100% coton

S, M, L, XL
125 g/m²

Mantis

BLACK	WHITE
-------	-------

100% coton peigné ring-spun | Coupe très longue avantageuse en jersey fin | Étiquette de taille détachable | Fine bordure côtelée au col | Renfort au niveau de la nuque



BCTM055 |TM055 **Triblend T-Shirt /Men**

50% polyester / 25% coton / 25% viscose
S, M, L, XL, XXL, 3XL
 130 g/m²

B&C

BLACK	HEATHER DARK GREY	HEATHER FOREST	HEATHER LIGHT GREY
HEATHER NAVY	HEATHER PURPLE	HEATHER ROYAL BLUE	NAVY
RED	WHITE		

TEE TriBlend avec encolure retroussée | Les coutures latérales garantissent la meilleure tenue | Les coutures au niveau de la nuque et des épaules sont renforcées par une bande souple | Col souple en tissu pour un style moderne et actuel | Forme simple et détendue | Respirable grâce au mélange de coton | Hautement résistant et sans pli grâce au polyester | Étiquette neutre pour la taille sans image de la marque | B&C Collection est membre de Fair Wear Foundation



BCTW056 |TW056 **Triblend T-Shirt /Women**

50% polyester / 25% coton / 25% viscose
XS, S, M, L, XL, XXL
 130 g/m²

B&C

BLACK	HEATHER DARK GREY	HEATHER FOREST	HEATHER LIGHT GREY
HEATHER NAVY	HEATHER PURPLE	HEATHER ROYAL BLUE	NAVY
RED	WHITE		

TEE TriBlend encolure retroussée | Les coutures latérales garantissent la meilleure tenue | Les coutures au niveau de la nuque et des épaules sont renforcées par une bande souple | Col souple en tissu pour un style moderne et actuel | Coupe simple et détendue | Confortable, respirable et facile à porter grâce au mélange de coton | Très résistant, flexible et sans pli grâce au polyester | Étiquette neutre pour la taille sans image de la marque | B&C Collection est membre de Fair Wear Foundation



KUSTOM KIT.

NEW

K507 |KK507 **Fashion Fit Cotton Tee**

100% coton (Heather Grey, Dark Grey Marl: 85% coton / 15% viscose)
XS, S, M, L, XL, XXL, 3XL
 140 g/m²

Kustom Kit

BLACK	DARK GREY MARL	HEATHER GREY
NAVY	WHITE	

Côte 1x1 au col | Bande derrière la nuque et aux épaules dans le même tissu | Bande à l'avant au niveau de la nuque dans le même tissu | Doubles surpiqûres à l'ourlet et aux poignets | Étiquette détachable Kustom Kit® au niveau de la nuque



BY039 |BY039 **Ladies' Wideneck Tee**

100% coton
XS, S, M, L, XL
 140 g/m²

Build Your Brand

BLACK	OLIVE	WHITE
-------	-------	-------

Jersey simple | Étiquette neutre pour la taille sans image de la marque | Possibilité d'impression à la nuque | Ourlet tendance | Coupe régulière | Large col



NEW

BY092 |BY092 **Ladies' Basic T-Shirt**

100% coton
XS, S, M, L, XL, XXL, 3XL, 4XL, 5XL
 110 g/m²

Build Your Brand

BLACK

Style épuré | Manches montées obliquement | Coupe légèrement ajustée

FASHION T-SHIRT (COL ROND)



BY005 |BY005 **Light T-Shirt Round Neck**
100% coton (Grey: 90% coton / 10% viscose, Charcoal: 60% coton / 40% polyester)

S, M, L, XL, XXL, 3XL, 4XL, 5XL

140 g/m²

Build Your Brand

S, M, L, XL, XXL, 3XL, 4XL, 5XL

NAVY OLIVE

S, M, L, XL, XXL

BLACK CHARCOAL (HEATHER) HEATHER GREY WHITE

Jersey simple | Étiquette neutre indiquant | Coupe longue et mince



BY052 |BY052 **Ladies' Box Tee**

100% coton (Heather Grey: 90% coton / 10% viscose, Charcoal: 60% coton / 40% polyester)

XS, S, M, L, XL, XXL, 3XL, 4XL, 5XL

140 g/m²

Build Your Brand

XS, S, M, L, XL, XXL, 3XL, 4XL, 5XL

PINK

XS, S, M, L, XL

BLACK CHARCOAL (HEATHER) HEATHER GREY OLIVE

WHITE

Étiquette de taille sans marque | Possibilité d'impression à la nuque | Manches montées | Coupe normale



BCTMD70 |TMD70 **T-Shirt DNM Plug In / Men**

100% coton

S, M, L, XL, XXL

145 g/m²

B&C

BLUE CLASH GREY CLASH RUSTY CLASH

Single Jersey teint à froid pour un effet qui ne passera pas inaperçu (pigments de coloration) | Encolure ronde dans la même maille | Bande de propreté dans l'encolure | Manches montées | Bords de manche pliés et maintenus avec des brides d'arrêt | Couture cicatrice à la base | Pigmentation accentuée sur les coutures (col & bords de manche et base) | Coutures latérales vrillées pour accentuer l'effet de pigmentation | B&C Collection est membre de Fair Wear Foundation



BCTWD71 |TWD71 **T-Shirt DNM Plug In /Women**

100% coton

XS, S, M, L, XL

145 g/m²

B&C

BLUE CLASH GREY CLASH RUSTY CLASH

Single Jersey teint à froid pour un effet qui ne passera pas inaperçu (pigments de coloration) | Encolure fine dans la même maille | Bande de propreté dans l'encolure | Manches montées | Bords de manche pliés et maintenus avec des brides d'arrêt | Couture cicatrice à la base | Pigmentation accentuée sur les coutures (col & bords de manche et base) | B&C Collection est membre de Fair Wear Foundation



BY021 |BY021 **Ladies` Extended Shoulder Tee**

100% coton (Grey: 90% coton / 10% viscose, Charcoal: 60% coton / 40% polyester)

XS, S, M, L, XL, XXL, 3XL, 4XL, 5XL

140 g/m²

Build Your Brand

XS, S, M, L, XL, XXL, 3XL, 4XL, 5XL

BLACK **BURGUNDY** **CHARCOAL (HEATHER)** **CHERRY** **HEATHER GREY** **NAVY** **OLIVE** **PINK** **WHITE**

XS, S, M, L, XL

ULTRAVIOLETT

T-shirt Tendence plus long en jersey léger | Étiquette neutre indiquant la taille, sans marquage, adaptée à l'impression au niveau de la nuque | Manches surcoupées | Manches à revers | Mince bordure à l'encolure

FASHION T-SHIRT (COL ROND)



BEST SELLER



BY028 |BY028 **Shaped Long Tee**

100% coton (Charcoal: 60% coton / 40% polyester; Heather Grey: 90% coton / 10% viscose)

XS, S, M, L, XL, XXL

140 g/m²

Build Your Brand

BLACK	CHARCOAL (HEATHER)	HEATHER GREY
OLIVE	WHITE	

Single jersey léger | Etiquette neutre sans marque, convient à une impression au niveau de la nuque | Coupe extra-longue | Ourlet arrondi tendance | Manches montées | Bande sur l'encolure | Encolure étroite | Doubles coutures sur les ourlets



638

SFM258 |SF258 **Men's Longline T-Shirt With Dipped Hem**

100% coton (Heather Charcoal: 60% coton / 40% polyester)

S, M, L, XL, XXL

140 g/m²

SF Men

BLACK	HEATHER CHARCOAL	WHITE
-------	------------------	-------

A retirer SF (coupe Skinny) label | Coupe classique au niveau de taille et des épaules | Longueur XL, avec ourlet plus long sur l'arrière | Doubles surpiqûres | Encolure à mailles extensibles | Jersey simple



BELLA+CANVAS
LOS ANGELES

NEW COLOUR

CV3006 |3006 **Men's Long Body Urban Tee**

100% coton (Dark Grey Heather: 52% coton / 48% polyester)

S, M, L, XL, XXL

142 g/m²

Canvas

BLACK	DARK GREY HEATHER	HEATHER OLIVE
HEATHER STONE	NAVY	WHITE

Coton peigné ring-spun | Côté cousu | Coupe détaillée | Corps plus long | Partie supérieure légèrement cintrée



Neutral.
Certified Responsibility™



NEW

NE81020 |081020 **Ladies Long Length T-Shirt**

100% coton

XS, S, M, L, XL, XXL

155 g/m²

Neutral

BLACK	NAVY	WHITE
-------	------	-------

100 % biologique et certifié Fairtrade | Coton biologique peigné | Tricot en jersey simple | Corps extra-long | Côte en élasthane à l'encolure | Ruban au tour du cou à l'intérieur



ANVIL

A36PVL |36PVL **Women's Freedom Tee (oversized)**

65% polyester / 35% viscose (Couleurs Heather: 52% polyester / 48% viscose)

XS, S, M, L, XL, XXL

136 g/m²

Anvil

BLACK	DUSTY ROSE	HEATHER CITY GREEN
HEATHER GRAPHITE	NAVY	TERRACOTTA
WHITE		

Couture haute densité pour une surface d'impression plus lisse | Coupe ample silhouette avec couture latérale et bas conique | Épaule tombante et bande | Col côtelé de 1,3 cm avec encolure dégagée à couture simple | Étiquette TearAway



BELLA+CANVAS
LOS ANGELES

CV3021 |3021 **Men's Jersey Short Sleeve Pocket Tee**

100% coton (Athletic Heather: 90% coton / 10% polyester, Heather: 52% coton / 48% polyester)

S, M, L, XL, XXL

145 g/m²

Canvas

ATHLETIC HEATHER/NAVY	BLACK/DEEP HEATHER
DARK GREY HEATHER/BLACK	HEATHER RED/DEEP HEATHER
HEATHER TRUE ROYAL/NAVY	WHITE/ATHLETIC HEATHER
WHITE/BLACK	

Poche poitrine de couleur contrastée | Coutures latérales | Coton peigné ring-spun

ANVIL®

**A5624** |5624 **Lightweight Long & Lean Tee**

100% coton (Heather Graphite: 50% coton / 50% polyester)

S, M, L, XL, XXL150 g/m²

Anvil

BLACK	HEATHER GRAPHITE	SILVER (SOLID)	WHITE
-------	------------------	----------------	-------

Coton ring-spun | Confection 30/1 | Couture de haute densité pour une surface d'impression plus lisse | Coupe ajustée | Couture avec des événements sur le côté et filature basse de 5,1 cm | Bande d'épaule à épaule et col couturé de 1,3 cm | Manche et ourlet du bas à double piqûre | Étiquette détachable

FASHION T-SHIRT (COL ROND)



S9500 |ST9500 **Sharon Slub Crew for women**

100% coton
S, M, L, XL
140 g/m²

Stedman®

BAHAMA GREEN	BLACK OPAL	CRIMSON RED	POWDER BLUE
POWDER GREY	TRUE BLUE	WHITE	

Coton flammé | Couture épaules renforcée | Fin col côtelé | Encolure ample et moderne | Coutures faites mains sur le rebord de la manche et sur la couture | Bande de propreté d'épaule à épaule | Étiquette d'entretien dans la couture latérale | Petite étiquette de taille dans le cou | Coutures latérales | Lavable à 40°C | Regular Fit | Répond aux normes éthiques élevées selon la Business Social Compliance Initiative (BSCI)



S9400 |ST9400 **Shawn Slub Crew Neck**

100% coton
S, M, L, XL, XXL
140 g/m²

Stedman®

BAHAMA GREEN	BLACK OPAL	CRIMSON RED	POWDER BLUE
POWDER GREY	SLATE GREY (SOLID)	TRUE BLUE	WHITE

Coton flammé | Col rond bordé | Coutures faites mains sur le rebord de la manche et sur la couture | Étiquette d'entretien dans la couture latérale | Petite étiquette de taille dans le cou | Coutures latérales | Lavable à 40°C | Regular Fit | Répond aux normes éthiques élevées selon la Business Social Compliance Initiative (BSCI)



S9550 |ST9550 **Sharon Oversized Slub Crew Neck for women**

100% coton
S, M, L, XL
140 g/m²

Stedman®

BLACK OPAL	POWDER BLUE	POWDER GREEN	POWDER GREY
POWDER ROSE	WHITE		

Fil flammé pour un effet structuré | Ourlet arrondi avec bords bruts | Fin col côtelé | Encolure ample moderne avec bords bruts | Points de chaînette décoratifs au col et sur l'ourlet | Étiquette d'entretien dans la couture latérale | Petite étiquette de taille dans le cou | Coutures latérales | Oversized Fashion Fit | Répond aux normes éthiques élevées selon la Business Social Compliance Initiative (BSCI)



S9450 |ST9450 **Shawn Oversized Slub Crew Neck for men**

100% coton
S, M, L, XL, XXL
140 g/m²

Stedman®

BLACK OPAL	POWDER BLUE	POWDER GREEN	POWDER GREY
POWDER ROSE	WHITE		

Ourlet avec bords bruts | Fin col côtelé | Petite poche poitrine | Points de chaînette décoratifs au col et sur l'ourlet | Fil flammé pour un effet structuré | Encolure ample avec bords bruts | Petite étiquette de taille dans le cou | Étiquette d'entretien dans la couture latérale | Coutures latérales | Oversized Fashion Fit | Répond aux normes éthiques élevées selon la Business Social Compliance Initiative (BSCI)



XO1545 |1545 **Women's Deep Scoop T-Shirt**

100% coton
XS, S, M, L, XL, XXL, 3XL
140 g/m²

X.O by Promodoro

AZUR BLUE	BERRY	BLACK	BRIGHT ROSE	FRENCH NAVY	HEATHER BLACK	HEATHER GREY	HEATHER NAVY	OLIVE
PETROL	STEEL GREY (SOLID)	WHITE						

Coton peigné | Élégant et sensation douce | Élastique | Bord de collet du même tissu | Étiquette de taille neutre | Coutures renforcées aux épaules | Coutures doubles | Coutures latérales | Coupe étroite



XO1515 |1515 **Women's Oversized T-Shirt**

100% coton
XS, S, M, L, XL, XXL, 3XL
140 g/m²

X.O by Promodoro

BLACK	HEATHER GREY	STEEL GREY (SOLID)	WHITE
-------	--------------	--------------------	-------

Coton peigné | Élégant et sensation douce | Élastique | Bord de collet du même tissu | Étiquette de taille neutre | Coutures renforcées aux épaules | Coutures doubles | Coutures latérales | Coupe surdimensionnée



XO1410 |1410 **Men's Oversized T-Shirt**

100% coton
XS, S, M, L, XL, XXL, 3XL
140 g/m²

X.O by Promodoro

BLACK	HEATHER GREY	STEEL GREY (SOLID)	WHITE
-------	--------------	--------------------	-------

Coton peigné | Élégant et sensation douce | Élastique | Bord de collet du même tissu | Étiquette de taille neutre | Coutures renforcées aux épaules | Coutures doubles | Coutures latérales | Coupe surdimensionnée

FASHION T-SHIRT (COL ROND)



SF161 |SK161 **Women's Triblend T**
 50% Polyester / 25% coton / 25% viscose (Black Triblend: 45% coton / 35% viscose / 20% Polyester, Grey Triblend: 57% coton / 33% viscose / 10% Polyester)
XS, S, M, L, XL, XXL
 140 g/m² SF Women

BLACK TRIBLEND	BLUE TRIBLEND	GREY TRIBLEND
RED TRIBLEND		

Étiquette détachable SF (Skinnifit) | Triblend pour le confort, la résilience et le drapé | Côtes au ras du cou avec une bande agrippante à l'arrière | Coupe longue moderne et ourlet volanté | Surpiqûres aux poignets et à l'ourlet



SFM161 |SF161 **Men's Triblend T**
 50% Polyester / 25% coton / 25% viscose (Black Triblend: 45% coton / 35% viscose / 20% Polyester, Grey Triblend: 57% coton / 33% viscose / 10% Polyester)
S, M, L, XL, XXL
 140 g/m² SF Men

BLACK TRIBLEND	BLUE TRIBLEND	GREY TRIBLEND
RED TRIBLEND		

Étiquette détachable SF (Skinnifit) | Triblend pour le confort, la résilience et le drapé | Côtes au ras du cou avec une bande agrippante à l'arrière | Coupe longue moderne | Surpiqûres aux poignets et à l'ourlet



BY057 |BY057 **Ladies' Fit Tee**
 50% coton, 50% viscose
XS, S, M, L, XL
 150 g/m² Build Your Brand

BLACK	HEATHER GREY	OLIVE
WHITE		

Étiquette de taille sans marque | Possibilité d'impression à la nuque | Manches montées | Côte fine | Coutures doubles à l'ourlet | Coupe étroite



AM2011 |2011W **Unisex Power Wash Short Sleeve T-Shirt**
 100% coton
XS, S, M, L, XL, XXL
 146 g/m² American Apparel

BLACK	LIEUTENANT	NAVY
NEW SILVER	RED PUNCH	WHITE

Bande d'épaule à épaule et couture au col 1.6cm | Avant du col surpiqué | Double surpiqûre sur l'ourlet des manches et du bas 2.5cm | Étiquette double en satin longue et étroite | Fil 100 % coton pour la couleur blanche



AM2320 |RSA2320W **Women's Power Wash Deep U-Neck T-Shirt**
 100% coton
XS, S, M, L, XL
 146 g/m² American Apparel

BLACK	NEW SILVER	PALETTE PINK
WHITE		

Délavé | Encolure en U dégagée | Épaules tombantes | Double surpiqûre sur l'ourlet des manches et du bas ¾" | Étiquette double en satin longue et étroite



JN749 |JN749 **Ladies' Slub T-Shirt**
 95% polyamide / 5% élasthanne
XS, S, M, L, XL, XXL
 180 g/m² James+Nicholson

BLACK	BRIGHT BLUE	FERN GREEN
NAVY	PINK	RED
TURQUOISE	WHITE	

Single jersey élastique flammé | Respirant et régulant l'humidité | Séchage rapide | Bande de col | Col rond, légèrement cintré

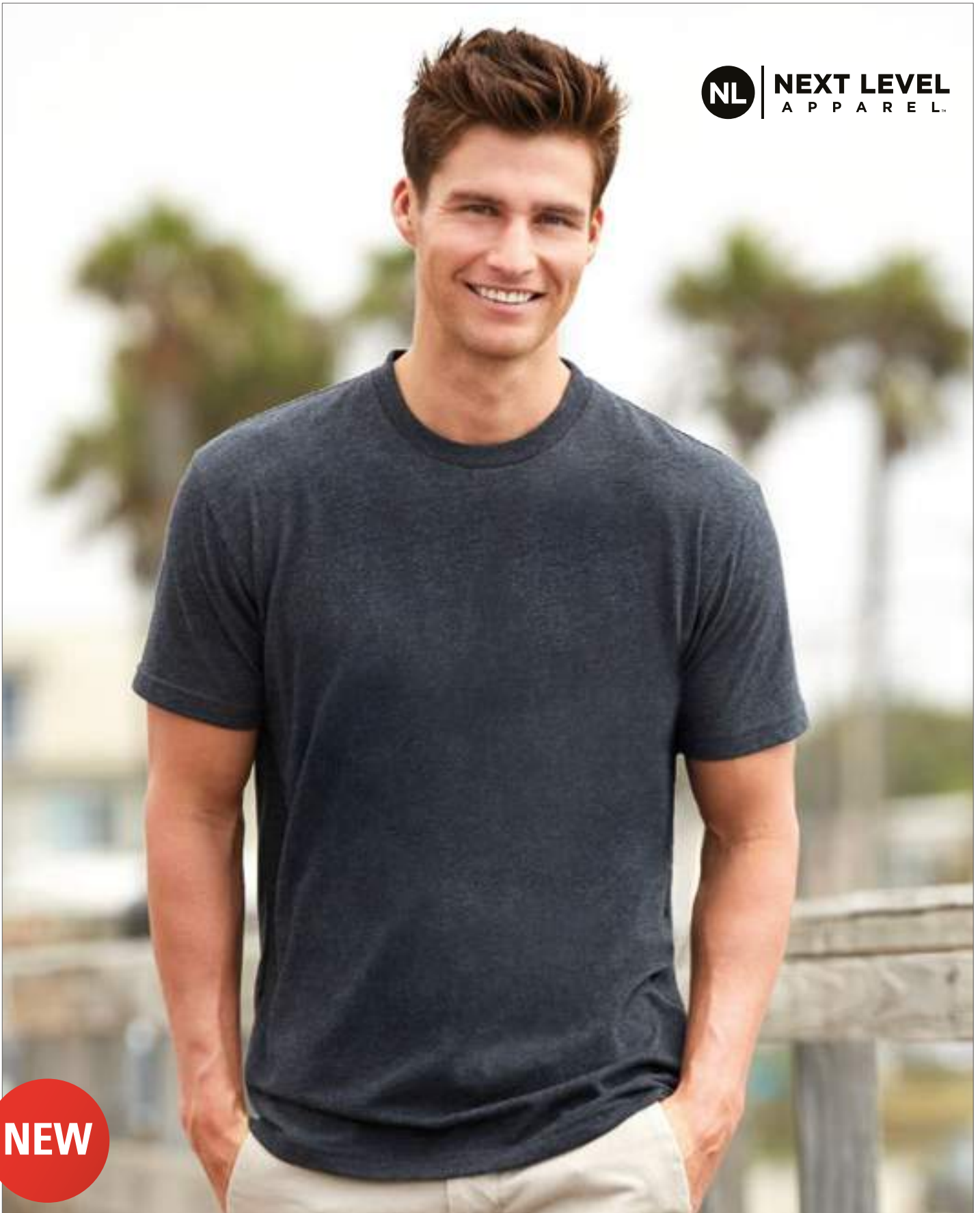

NEW

NX6410 |6410 **Men's Sueded T-Shirt**

60% coton / 40% polyester

XS, S, M, L, XL, XXL, 3XL

145 g/m²

Next Level Apparel

BANANA CREAM	BLACK	CARDINAL	COOL BLUE	DARK HEATHER GREY (SUEDED)	ENVY (SUEDED)	HEATHER CHARCOAL (SUEDED)	HEATHER COOL BLUE (SUEDED)	HEATHER FOREST GREEN (SUEDED)
HEATHER MAROON (SUEDED)	HEATHER METAL (SUEDED)	HEAVY METAL	LIGHT GREY (SOLID)	MIDNIGHT NAVY	MILITARY GREEN (SUEDED)	RED	ROYAL	SAND
TAHITI BLUE (SUEDED)	WHITE							

Jersey suédé | 60 % coton peigné et filé à l'anneau / 40 % polyester | Col ras-de-cou | Col monté en côte 1x1 suédée | Étiquette en satin

FASHION T-SHIRT (COL ROND)



NX3900 |3900 **Ladies' Boyfriend Tee**

100% coton (Heather Grey: 90% coton / 10% polyester)
XS, S, M, L, XL, XXL, 3XL
145 g/m²

Next Level Apparel

BLACK	HEATHER GREY	HEAVY METAL	MIDNIGHT NAVY
RED	WHITE		

Jersey fin | 100 % coton peigné et filé à l'anneau (Heather Grey : 90 % coton / 10 % polyester) | Col ras-de-cou | Col monté en côte 1x1 | Étiquette détachable

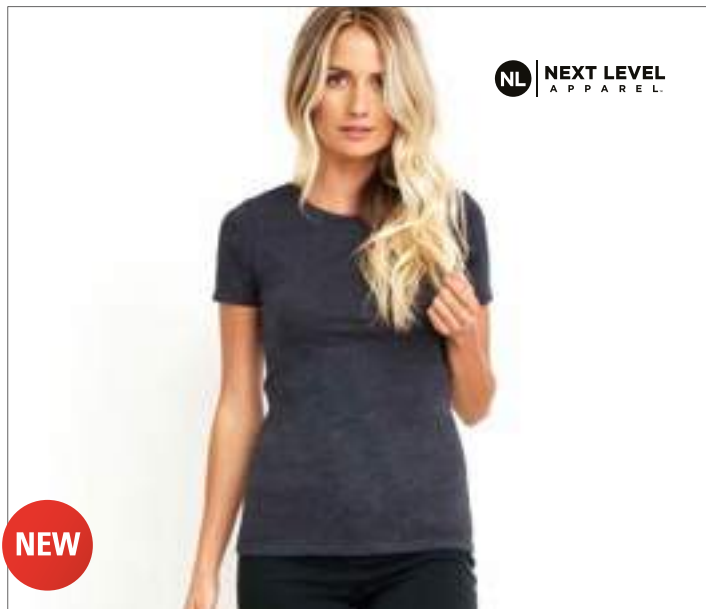

NX6610 |6610 **Ladies' CVC T-Shirt**

60% coton / 40% polyester
XS, S, M, L, XL, XXL
145 g/m²

Next Level Apparel

BLACK	CHARCOAL (CVC)	DARK HEATHER GREY (CVC)	MIDNIGHT NAVY (CVC)
RED (CVC)	WHITE		

Jersey CVC | 60 % coton peigné et filé à l'anneau / 40 % polyester | Col ras-de-cou | Col monté en côte 1x1 CVC | Étiquette détachable



NX6010 |6010 **Men' Tri-Blend T-Shirt**

50% polyester / 25% coton / 25% viscose
S, M, L, XL, XXL, 3XL
145 g/m²

Next Level Apparel

ENVY (TRI-BLEND)	HEATHER WHITE (TRI-BLEND)	INDIGO (TRI-BLEND)	MILITARY GREEN (TRI-BLEND)
PREMIUM HEATHER (TRI-BLEND)	VINTAGE BLACK (TRI-BLEND)	VINTAGE NAVY (TRI-BLEND)	VINTAGE PURPLE (TRI-BLEND)
VINTAGE RED (TRI-BLEND)	VINTAGE ROYAL (TRI-BLEND)	VINTAGE TURQUOISE (TRI-BLEND)	

Jersey de trois tissus | 50 % polyester / 25 % coton peigné et filé à l'anneau / 25 % viscose | Col ras-de-cou | Col monté en côte 1x1 de trois tissus | Étiquette en satin

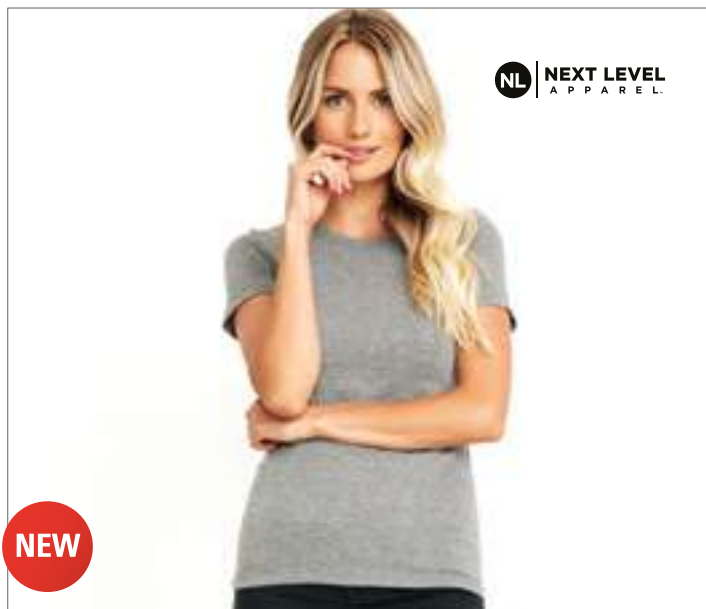

NX6710 |6710 **Ladies' Tri-Blend T-Shirt**

50% polyester / 25% coton / 25% viscose
S, M, L, XL, XXL
145 g/m²

Next Level Apparel

ENVY (TRI-BLEND)	HEATHER WHITE (TRI-BLEND)	MILITARY GREEN (TRI-BLEND)	PREMIUM HEATHER (TRI-BLEND)
PURPLE RUSH (TRI-BLEND)	VINTAGE BLACK (TRI-BLEND)	VINTAGE NAVY (TRI-BLEND)	VINTAGE RED (TRI-BLEND)
VINTAGE ROYAL (TRI-BLEND)	VINTAGE TURQUOISE (TRI-BLEND)		

Jersey de trois tissus | 50 % polyester / 25 % coton peigné et filé à l'anneau / 25 % viscose | Col ras-de-cou | Col monté en côte 1x1 de trois tissus avec point de recouvrement à l'avant | Étiquette en satin



NX6210 | 6210 **Men's CVC T-Shirt**

60% coton / 40% polyester

XS, S, M, L, XL, XXL, 3XL, 4XL145 g/m²

Next Level Apparel

XS, S, M, L, XL, XXL, 3XL, 4XL

BLACK	CHARCOAL (CVC)	DARK HEATHER GREY (CVC)	MIDNIGHT NAVY (CVC)	RED (CVC)	ROYAL (CVC)	WHITE
-------	----------------	-------------------------	---------------------	-----------	-------------	-------

XS, S, M, L, XL, XXL, 3XL

BONDI BLUE (CVC)	CARDINAL (CVC)	ICE BLUE (CVC)	INDIGO (CVC)	KELLY GREEN (CVC)	MILITARY GREEN (CVC)	ORANGE (CVC)	PURPLE RUSH (CVC)	SILK (CVC)
STONE GREY (CVC)	STORM (CVC)	TAHITI BLUE (CVC)	TURQUOISE (CVC)					

Jersey CVC | 60 % coton peigné et filé à l'anneau / 40 % polyester | Col ras-de-cou | Col monté en côte 1x1 CVC | Étiquette détachable

FASHION T-SHIRT (COL ROND)



S9800 |ST9800 **Luke Crew Neck**

60% coton / 40% polyester

S, M, L, XL, XXL
145 g/m²

Stedman®

AQUA HEATHER	CHARCOAL HEATHER	CHERRY HEATHER
GREY HEATHER	NAVY HEATHER	PUMPKIN HEATHER
PURPLE HEATHER		

Mélange de coton | Single Jersey | Couture épaules renforcée | Coutures faites mains sur le rebord de la manche et sur la couture | Col côtelé fin avec élasthanne | Bande de propreté d'épaule à épaule | Petite étiquette de taille dans le cou | Étiquette d'entretien dans la couture latérale | Coutures latérales | Lavable à 40°C | Regular Fit | Répond aux normes BSCI



S9900 |ST9900 **Lisa Crew Neck for women**

60% coton / 40% polyester

S, M, L, XL
145 g/m²

Stedman®

AQUA HEATHER	CHARCOAL HEATHER	CHERRY HEATHER
GREY HEATHER	NAVY HEATHER	PUMPKIN HEATHER
PURPLE HEATHER		

Mélange de coton | Single Jersey | Col côtelé fin avec élasthanne | Coutures faites mains sur le rebord de la manche et sur la couture | Couture épaules renforcée | Bande de propreté d'épaule à épaule | Petite étiquette de taille dans le cou | Étiquette d'entretien dans la couture latérale | Coutures latérales | Lavable à 40°C | Regular Fit | Répond aux normes BSCI



L02999 |02999 **Magnum Men T-Shirt**

100% Coton

XS, S, M, L, XL, XXL
150 g/m²

SOL'S

DEEP BLACK	WHITE
------------	-------

Jersey 150; 100% Coton Ringspun; Col en bord côte 100% Coton | Col rond | Coupé cousu | Grande longueur | Bas arrondi | Bande de propreté intérieur col



S9120 |ST9120 **Megan Crew Neck for women**

100% coton

S, M, L, XL
145 g/m²

Stedman®

BLACK OPAL	CREAM WHITE	CRIMSON RED	CUPCAKE PINK
GREY HEATHER	MARINA BLUE	PUMPKIN	WHITE

Coton peigné ring-spun | Longueur moderne | Manches courtes modernes avec fine bande côtelée à la base | Bande de propreté contrastée | Col côtelé fin et moderne | Encolure ample et moderne | Étiquette d'entretien et de taille dans la couture | Coutures latérales | Lavable à 40°C | Body Fit | Répond aux normes éthiques élevées selon la Business Social Compliance Initiative (BSCI)



S9020 |ST9020 **Morgan Crew Neck**

100% coton (Grey Heather: 85% coton / 15% viscose)

S, M, L, XL, XXL
160 g/m²

Stedman®

BLACK OPAL	SLATE GREY (SOLID)	WHITE
------------	--------------------	-------

S, M, L, XL

CREAM WHITE	CRIMSON RED	DAISY YELLOW	DEEP LILAC
GREEN FLASH	GREY HEATHER	HAWAII BLUE	KING BLUE
MARINA BLUE	MILITARY GREEN	PUMPKIN	

Coton ring-spun | Col côtelé avec liseré | Petite étiquette de taille dans le cou | Étiquette d'entretien dans la couture latérale | Coutures latérales | Lavable à 40°C | Body Fit | Répond aux normes éthiques élevées selon la BSCI



L131 |01182 **Men`s T-Shirt Mixed**

65% polyester / 35% coton

S, M, L, XL, XXL

150 g/m²

SOL'S

CHARCOAL MELANGE	GREY MELANGE	HEATHER BLUE	HEATHER BURGUNDY
HEATHER GREEN	HEATHER NAVY	HEATHER RED	

65 % polyester/35 % coton semi-peigné ring-spun | Manches courtes | Vêtement cousu à partir de pièces uniques | Convient à l'impression par sublimation



L132 |01181 **Women`s T-Shirt Mixed**

65% polyester / 35% coton

S, M, L, XL, XXL

150 g/m²

SOL'S

CHARCOAL MELANGE	GREY MELANGE	HEATHER BLUE	HEATHER BURGUNDY
HEATHER GREEN	HEATHER NAVY	HEATHER RED	

65 % polyester/35 % coton semi-peigné ring-spun | Manches courtes | Vêtement cousu à partir de pièces uniques | Convient à l'impression par sublimation

FASHION T-SHIRT (COL ROND)



SOL'S
the Fair / pirif

BEST SELLER

645

NEW COLOUR

SLIM FIT

NO LABEL
READY TO PRINTING

L149 |00553 Regent Fit T-Shirt

100% coton (Grey Melange: 85% coton / 15% viscose)

XS, S, M, L, XL, XXL

150 g/m²

SOL'S

CHARCOAL MELANGE	DARK GREY (SOLID)	DEEP BLACK	DUCK BLUE
FRENCH NAVY	GREY MELANGE	HEATHER DENIM	HEATHER KHAKI
HEATHER OXBLOOD	HEATHER PINK	HEATHER SKY	HONEY
KELLY GREEN	OXBLOOD	PURE GREY	RED
ROYAL BLUE	WHITE		

100 % coton semi-peigné ring-spun | Bande de propreté renforcée | Col à encolure ronde en élasthanne côtelé | Manches courtes | Coupe cintrée | Étiquette de taille à la nuque



SOL'S
the Fair / pirif

644

NEW COLOUR

L02758 |02758 Women's Round Neck Fitted T-Shirt Regent

100% Coton (Charcoal Melange / Heather Oxblood / Heather Denim / Heather Khaki: 60% Coton, 40% Polyester / Grey Melange: 85% Coton, 15% Viscose)

S, M, L, XL, XXL

150 g/m²

SOL'S

CHARCOAL MELANGE	DARK GREY (SOLID)	DEEP BLACK	DUCK BLUE
FRENCH NAVY	GREY MELANGE	HEATHER DENIM	HEATHER KHAKI
HEATHER OXBLOOD	HEATHER PINK	HEATHER SKY	KELLY GREEN
OXBLOOD	PURE GREY	RED	ROYAL BLUE
WHITE			

Col rond bord côte | Manches courtes | Coupé cousu | Bande de propreté intérieure



SOL'S
the Fair Spirit

NEW COLOUR



L02079 |02079 **Women's Low-Cut Round Neck T-Shirt Metropolitan**

100% Coton (Grey Melange: 85% Coton, 15% Viscose)

S, M, L, XL, XXL
150 g/m²

SOL'S

CREAMY GREEN	CREAMY PINK	DEEP BLACK	FLASH PINK
FRENCH NAVY	GREY MELANGE	HIBISCUS	TANGO RED
WHITE			

Encolure décollétée | Col bord côte | Manches courtes | Bande de propreté intérieure



RUSSELL

NEW COLOUR

Z165F |R-165F-0 **Ladies' HDT**

65% polyester / 35% coton

XS, S, M, L, XL, XXL

155 - 160 g/m²

Russell

BLACK	BLUE MARL	BRIGHT NAVY MARL	GREEN MARL
GREY MARL	MAROON MARL	PINK MARL	RED MARL
SILVER MARL	WHITE		

Mixte de polyester/coton à 65 % polyester et 35 % coton ring-spun peigné pour une préhension souple et un port très élevé | Coupe plus longue | Coupe moulante | Bande d'épaule à épaule | Coutures latérales | Convient parfaitement à l'impression par sublimation



RUSSELL

BEST SELLER

648

NEW COLOUR

Z165M |R-165M-0 **Men's HDT**

65% polyester / 35% coton

XS, S, M, L, XL, XXL, 3XL

155 - 160 g/m²

Russell

BLACK	BLUE MARL	BRIGHT NAVY MARL	GREEN MARL
GREY MARL	MAROON MARL	PINK MARL	RED MARL
SILVER MARL	WHITE		

Mixte de polyester/coton à 65 % polyester et 35 % coton ring-spun peigné pour une préhension souple et un port très élevé | Coupe moulante | Bande d'épaule à épaule | Coutures latérales | Convient parfaitement à l'impression par sublimation

FASHION T-SHIRT (COL ROND)

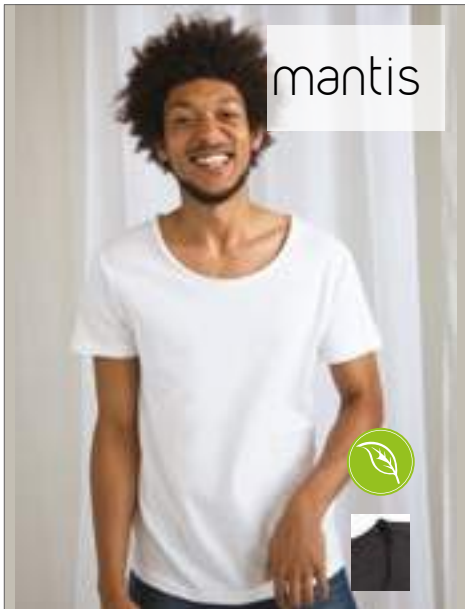

P120 |M120 **Men's Raw Scoop T**
 100% coton (Charcoal Grey Melange: 60% coton / 40% polyester)
S, M, L, XL
 150 g/m² Mantis

BLACK CHARCOAL GREY MELANGE WHITE

Single Jersey | Encolure légèrement plus large et plus profonde | Côtelé fendu au cou pour un aspect à bord brut | Coupe contemporaine | Étiquette déchirable | OCS 100: Black, White; OCS Blended: Charcoal Grey Melange

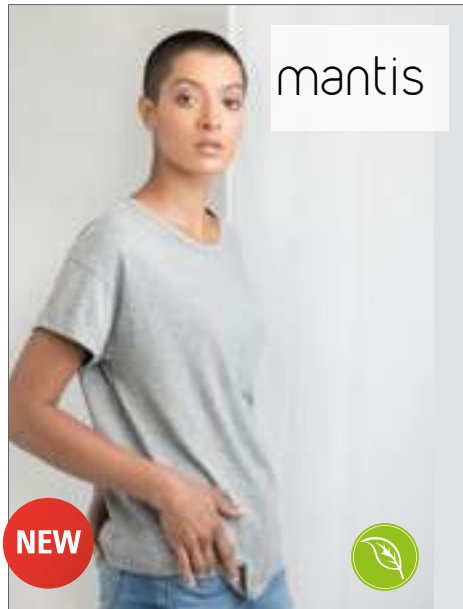

P193 |M193 **The Boyfriend T**
 100% coton (Heather Grey Melange: 90% coton / 10% viscose)
S, M, L, XL
 150 g/m² Mantis

BLACK HEATHER GREY MELANGE SOFT OLIVE
 SOFT PINK WHITE

Épaules lâchées | Manches roulées | Coupe ample | Ourlets serrés | Étiquette détachable | Coton bio | OCS 100: Black, Soft Olive, Soft Pink, White; OCS Blended: Heather Grey Melange

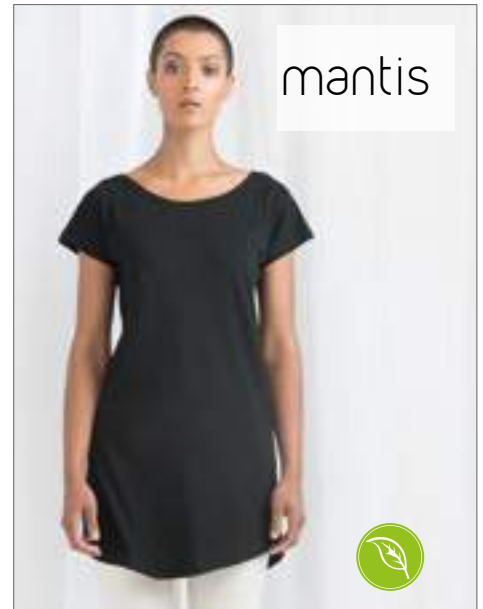

P99 |M99 **Women's Loose Fit T Dress**
 100% coton
S, M, L, XL
 150 g/m² Mantis

BLACK WHITE

100% Coton bio, Single Jersey | Encolure profonde | Ourlet arrondi | Longueur au-dessus du genou | Étiquette déchirable



DY700PG |700PG **Pigment Dyed T-Shirt**
 100% coton
S, M, L, XL, XXL, 3XL
 180 g/m² Dyenomite

CORNFLOWER PIGMENT DYED DARK TEAL PIGMENT DYED GRAPHITE PIGMENT DYED
 MARIGOLD PIGMENT DYED RUSTED RED PIGMENT DYED SHADOW BLUE PIGMENT DYED

T-shirt pigmentaire | Aspect texturé distinct et style vieilli | Prérétréci | Double surpiqûre au décolleté et à l'ourlet du bas



DY750CPG |750CPG **SoftDye Vintage T-Shirt**
 100% coton
S, M, L, XL, XXL, 3XL
 180 g/m² Dyenomite

GRAPHITE COLD WATER PIGMENT KIWI COLD WATER PIGMENT MARIGOLD COLD WATER PIGMENT
 NEON BLUE COLD WATER PIGMENT RUSTED RED COLD WATER PIGMENT SHADOW BLUE COLD WATER PIGMENT

T-shirt tie-dye filé à l'anneau | Tous les nœuds sont confectionnés à la main pour que chaque nœud soit unique | Doubles surpiqûres au décolleté et à l'ourlet du bas | Prérétréci



TJ450 |450 **Ladies' Stretch Tee**
 90% coton / 10% élasthanne
S, M, L, XL, XXL, 3XL
 195 g/m² Tee Jays

BLACK DARK GREY (SOLID) LIGHT BLUE
 NAVY WHITE

Coton peigné ring-spun | Coutures latérales | Coupe féminine | Col étroit | Couture renforcée aux épaules

SOL'S
the Fair | spirit



L01699 |01699 **Mia Tee-Shirt**

100% coton
XS, S, M, L, XL, XXL
155 g/m²

SOL'S

ARMY	DEEP BLACK	FRENCH NAVY	GREY MELANGE
HIBISCUS	MINT	MOUSE GREY (SOLID)	WHITE

Encolure ronde féminine | Bande de propreté au col | Coupé cousu | Coton peigné Ringspun | Traitement d'enzyme | Col avec Fin bord côte

SOL'S
the Fair | spirit



L01698 |01698 **Marvin Tee-Shirt**

100% coton
S, M, L, XL, XXL, 3XL
155 g/m²

SOL'S

ARMY	DEEP BLACK	FRENCH NAVY	GREY MELANGE
HIBISCUS	MINT	MOUSE GREY (SOLID)	WHITE

Col rond | Bande de propreté au col | Coupe ajustée | Coupé cousu | Coton peigné Ringspun | Traitement d'enzyme | Col avec bord côte





L02076 |02076 **Men's Short Sleeve T-Shirt Milo**

100% Coton
XS, S, M, L, XL, XXL, 3XL
 155 g/m² SOL'S

DEEP BLACK	FRENCH NAVY	GREY MELANGE	KHAKI
ORANGE	PURE GREY	SAND	WHITE

100% coton biologique cultivé selon les standards OCS | Col rond bord côte | Tubulaire | Manches courtes | Bande de propreté intérieure col

L02077 |02077 **Women's Short Sleeved T-Shirt Milo**

100% Coton
S, M, L, XL, XXL
 155 g/m² SOL'S

DEEP BLACK	FRENCH NAVY	GREY MELANGE	KHAKI
ORANGE	PURE GREY	SAND	WHITE

100% coton biologique cultivé selon les standards OCS | Col rond bord côte | Coupé cousu & ajustée | Manches courtes | Bande de propreté intérieure col



NEW

L02855 |02855 **Martin Men T-Shirt**

100% Coton
S, M, L, XL, XXL, 3XL
155 g/m²

SOL'S

CREAMY BLUE	CREAMY GREEN	CREAMY PINK	DEEP BLACK
FRENCH NAVY	GREY MELANGE	MOUSE GREY (SOLID)	OXBLOOD
ROYAL BLUE	WHITE		

Jersey 155; 100% coton peigné Ringspun | Enrichi d'un traitement d'enzyme pour un touché plus doux | Col avec bord côte | Col rond | Bande de propreté au col | Coupé cousu



NEW

L02856 |02856 **Martin Women T-Shirt**

100% Coton
XS, S, M, L, XL, XXL
155 g/m²

SOL'S

CREAMY BLUE	CREAMY GREEN	CREAMY PINK	DEEP BLACK
FRENCH NAVY	GREY MELANGE	MOUSE GREY (SOLID)	OXBLOOD
ROYAL BLUE	WHITE		

Jersey 155; 100% coton peigné Ringspun | Enrichi d'un traitement d'enzyme pour un touché plus doux | Col avec bord côte | Col rond | Bande de propreté au col | Coupé cousu



A6750 |6750 **Tri-Blend Tee**

50% polyester / 25% coton / 25% viscose

XS, S, M, L, XL, XXL

159 g/m²

Anvil

ATLANTIC BLUE	BLACK	HEATHER AUBERGINE	HEATHER BLUE
HEATHER BRONZE	HEATHER CARIBBEAN BLUE	HEATHER DARK GREEN	HEATHER DARK GREY
HEATHER GALAPAGOS BLUE	HEATHER GRAPHITE	HEATHER GREEN	HEATHER GREY
HEATHER MAROON	HEATHER NAVY	HEATHER ORANGE	HEATHER PURPLE
HEATHER RED	HEATHER SLATE	TEALICE	WHITE

Coupe légèrement cintrée | Coupe avec couture latérale | Bande de renfort d'épaule à épaule et col ourlé de 1,5 cm | Encolure surpiquée à l'avant | Double couture aux manches et à l'ourlet | Étiquette TearAway | Tissu de coton peigné ring-spun mixte (polyester/viscose)

A6750L |6750L **Women's Tri-Blend Tee**

50% polyester / 25% coton / 25% viscose

XS, S, M, L, XL, XXL

159 g/m²

Anvil

BLACK	HEATHER AUBERGINE	HEATHER BLUE	HEATHER BRONZE
HEATHER CARIBBEAN BLUE	HEATHER DARK GREEN	HEATHER DARK GREY	HEATHER GALAPAGOS BLUE
HEATHER GREEN	HEATHER GREY	HEATHER ORANGE	HEATHER PURPLE
HEATHER RASPBERRY	HEATHER RED	WHITE	

Coton peigné ring-spun | Confection 30/1 | Couture de haute densité pour une surface d'impression plus lisse | Semi-coupe ajustée épousant la silhouette avec couture latérale | Bande d'épaule à épaule et col couturé | Manche double piquée et bas incurvé | Étiquette détachable



HRM101 |101 **Men's Luxury Roundneck Tees**

100% coton (Grey Melange: 90% coton / 10% viscose)

S, M, L, XL, XXL, 3XL, 4XL, 5XL

160 g/m²

HRM

BLACK	GREY MELANGE	NAVY	RED
ROYAL BLUE	WHITE		

Coton peigné et filé à l'anneau (jersey simple) | Col rond | Coupe étroite moderne tendance | Couture latérale | Tour de cou d'épaule à épaule, renforcé par des coutures doubles | Sans étiquette | Étiquette en tissu Fair4All dans la couture de gauche | Prétraité contre le rétrécissement et les bouloches | Lavable à 60 °C et adapté au lavage industriel | Production certifiée BSCI



HRM201 |201 **Women's Luxury Roundneck Tees**

100% coton (Grey Melange: 90% coton / 10% viscose)

XS, S, M, L, XL, XXL, 3XL, 4XL, 5XL

160 g/m²

HRM

BLACK	GREY MELANGE	NAVY	RED
ROYAL BLUE	WHITE		

Coton peigné et filé à l'anneau (jersey simple) | Col rond | Coupe étroite moderne tendance | Couture latérale | Tour de cou d'épaule à épaule, renforcé par des coutures doubles | Sans étiquette | Étiquette en tissu Fair4All dans la couture de gauche | Prétraité contre le rétrécissement et les bouloches | Lavable à 60 °C et adapté au lavage industriel | Production certifiée BSCI

FASHION T-SHIRT (COL ROND)



JN939 | JN939 **Men's Vintage-T**
100% coton
S, M, L, XL, XXL
180 g/m² James+Nicholson

BLACK	DARK ORANGE	LIME GREEN
NAVY	PINK	RED
SUN YELLOW	TURQUOISE	WHITE

Coton peigné | T-shirt moulant au style classique du vintage | À la qualité très souple du coton | Encolure ronde | Col avec de l'élasthanne

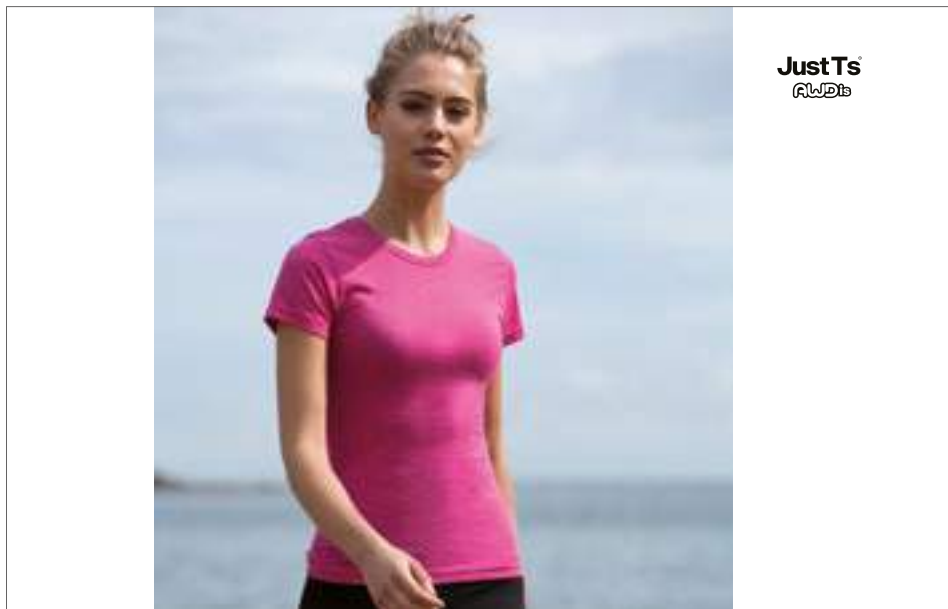

JT001F | JT001F **Girlie Tri-Blend T**
50% coton / 25% polyester / 25% viscose (Heather Black: 40% viscose / 40% coton / 20% polyester)
XS, S, M, L, XL, XXL
160 g/m² Just Ts & Polos

XS, S, M, L, XL, XXL		
SOLID BLACK	SOLID NAVY	SOLID WHITE

HEATHER BLACK	HEATHER BURGUNDY	HEATHER CHARCOAL	HEATHER GREY	HEATHER NAVY	HEATHER PINK
HEATHER PURPLE	HEATHER RED	HEATHER ROYAL	HEATHER SAPPHIRE BLUE	SOLID GREY	SOLID RED

Coupe féminine | Manches courtes | Étiquette de taille à onglets | Mélange de trois tissus pour plus d'élégance et de confort | Excellente surface pour l'impression et la broderie | Coutures scellées au col | Col ras de cou côtelé | Tissu doux | Coutures latérales | Manches montées | Détail surpiqué sur les manches et l'ourlet du bas | Production certifiée WRAP (Worldwide Responsible Accredited Production)



JN938 | JN938 **Ladies' Vintage-T**
100% coton
XS, S, M, L, XL
160 g/m² James+Nicholson

BLACK	DARK ORANGE	LIME GREEN
NAVY	PINK	RED
SUN YELLOW	TURQUOISE	WHITE

Coton peigné | T-shirt moulant au style classique du vintage | À la qualité très souple du coton | Encolure ronde | Col avec de l'élasthanne



JN977 | JN977 **Ladies' Urban T-Shirt**
100% coton
S, M, L, XL, XXL
160 g/m² James+Nicholson

AZUR/NAVY	FERN GREEN/NAVY
GRAPHITE (SOLID)/AZUR	NAVY/FERN GREEN
ORANGE/NAVY	TOMATO/NAVY
WHITE/NAVY	YELLOW/NAVY

Jersey simple de qualité en fil flammé | Coupe légère et confortable | T-shirt à la qualité Slub tendance | Encolure ronde | Épaules avec double couture contrastée | Coupe cintrée



JN978 | JN978 **Men's Urban T-Shirt**
100% coton
S, M, L, XL, XXL, 3XL
180 g/m² James+Nicholson

AZUR/NAVY	FERN GREEN/NAVY
GRAPHITE (SOLID)/AZUR	NAVY/FERN GREEN
ORANGE/NAVY	TOMATO/NAVY
WHITE/NAVY	YELLOW/NAVY

Jersey simple de qualité en fil flammé | Coupe légère et confortable | T-shirt à la qualité Slub tendance | Encolure ronde | Épaules avec double couture contrastée

JustTs®
AWDis



JT001 | JT001 **Tri-Blend T**

50% coton / 25% polyester / 25% viscose (Heather Black: 40% viscose / 40% coton / 20% polyester)

S, M, L, XL, XXL, 3XL

160 g/m²

Just Ts & Polos

HEATHER BLACK	HEATHER BOTTLE GREEN	HEATHER BURGUNDY	HEATHER CHARCOAL	HEATHER GREY	HEATHER NAVY	HEATHER PURPLE	HEATHER RED	HEATHER ROYAL
HEATHER SAPPHIRE BLUE	SOLID BLACK	SOLID GREY	SOLID NAVY	SOLID RED	SOLID WHITE			

Coupe moderne | Manches courtes | Étiquette de taille à onglets | Mélange de trois tissus pour plus d'élégance et de confort | Excellente surface pour l'impression et la broderie | Coutures scellées au col | Tissu doux | Col ras de cou côtelé | Coutures latérales | Manches montées | Détail surpiqué sur les manches et l'ourlet du bas | Production certifiée WRAP (Worldwide Responsible Accredited Production)

FASHION T-SHIRT (COL ROND)



NEW



BY083 |BY083 Merch T-Shirt

100% coton (Heather Grey: 90% coton / 10% viscose)

XS, S, M, L, XL, XXL, 3XL, 4XL, 5XL

160 g/m²

Build Your Brand

BLACK **HEATHER GREY** **WHITE**

Col ras-de-cou finement côtelé | 100 % coton filé à l'anneau | Ce travail de filature rend le tissu particulièrement doux



NEW



BY086 |BY086 Ladies Merch T-Shirt

100% coton

XS, S, M, L, XL, XXL, 3XL, 4XL, 5XL

150 g/m²

Build Your Brand

BLACK **WHITE**

Coupe ajustée | Encolure arrondie classique | Manches courtes



Just Ts
RWDiS

JT020 |JT020 Slub T

100% coton (Slub Grey: 85% coton / 15 % viscose, Slub Charcoal: 50% coton / 50% polyester)

S, M, L, XL, XXL

160 g/m²

Just Ts & Polos

SLUB BLACK **SLUB CHARCOAL** **SLUB GREY**
SLUB NAVY

Coupe moderne | Manches courtes | Étiquette de taille à onglets | Effet en fil flammé | Excellente surface pour l'impression et la broderie | Coutures scellées au col | Col ras de cou côtelé | Coutures latérales | Manches montées | Détail surpiqué sur les manches et l'ourlet du bas.



Just Ts
RWDiS

JT030 |JT030 Space Blend T

50% coton / 50% polyester

S, M, L, XL, XXL

160 g/m²

Just Ts & Polos

SPACE BLACK/WHITE **SPACE GREEN/WHITE**
SPACE NAVY/WHITE **SPACE RED/WHITE**
SPACE ROYAL/WHITE

Coupe moderne et élégante | Manches courtes | Étiquette de taille à onglets | Effet jaspé | Tissu doux | Excellente surface pour l'impression et la broderie | Coutures scellées au col | Col ras de cou côtelé | Coutures latérales | Manches montées | Détail surpiqué sur les manches et l'ourlet du bas | Production certifiée WRAP (Worldwide Responsible Accredited Production)



Just Ts
RWDiS

JT030F |JT030F Girlie Space Blend T

50% coton / 50% polyester

XS, S, M, L, XL

160 g/m²

Just Ts & Polos

SPACE BLACK/WHITE **SPACE NAVY/WHITE**
SPACE PINK/WHITE **SPACE RED/WHITE**
SPACE ROYAL/WHITE

Coupe féminine | Manches courtes | Étiquette de taille à onglets | Effet jaspé | Tissu doux | Excellente surface pour l'impression et la broderie | Coutures scellées au col | Col ras de cou côtelé | Coutures latérales | Manches montées | Détail surpiqué sur les manches et l'ourlet du bas | Production certifiée WRAP (Worldwide Responsible Accredited Production)



Just Ts
RWDiS

JT020F |JT020F Girlie Slub T

100% coton (Slub Grey: 85% coton / 15 % viscose)

XS, S, M, L, XL

160 g/m²

Just Ts & Polos

SLUB BLACK **SLUB DUSTY PINK** **SLUB GREY**
SLUB NAVY

Coupe féminine | Manches courtes | Étiquette de taille à onglets | Effet en fil flammé | Excellente surface pour l'impression et la broderie | Coutures scellées au col | Col ras de cou côtelé | Coutures latérales | Manches montées | Détail surpiqué sur les manches et l'ourlet du bas.



Just Ts
AWD

JT031 |JT031 **Cosmic Blend T**
80% coton / 20% polyester
S, M, L, XL, XXL
160 g/m² Just Ts & Polos

COSMIC BLACK/WHITE	COSMIC BLUE/BLACK
COSMIC HEATHER GREY/BLACK	COSMIC NAVY/WHITE
COSMIC RED/BLACK	

Coupe moderne et élégante | Manches courtes | Étiquette de taille à onglets | Effet mélange | Tissu doux | Excellente surface pour l'impression et la broderie | Coutures scellées au col | Col ras-de-cou côtelé | Double surpiqûre sur les manches et l'ourlet du bas | Production certifiée WRAP (Worldwide Responsible Accredited Production)



Just Ts
AWD

JT032 |JT032 **Unisex Surf T**
99% coton / 1% polyester
XS, S, M, L, XL, XXL
160 g/m² Just Ts & Polos

SURF BLUE	SURF OCEAN	SURF PINK
SURF PURPLE	SURF YELLOW	

Coupe moderne | Manches courtes | Étiquette de taille uniquement | Tissu effet texturé | Excellente surface pour l'impression et la broderie | Coutures scellées au col | Col ras-de-cou côtelé | Double surpiqûre sur les manches et l'ourlet du bas | Production certifiée WRAP (Worldwide Responsible Accredited Production)

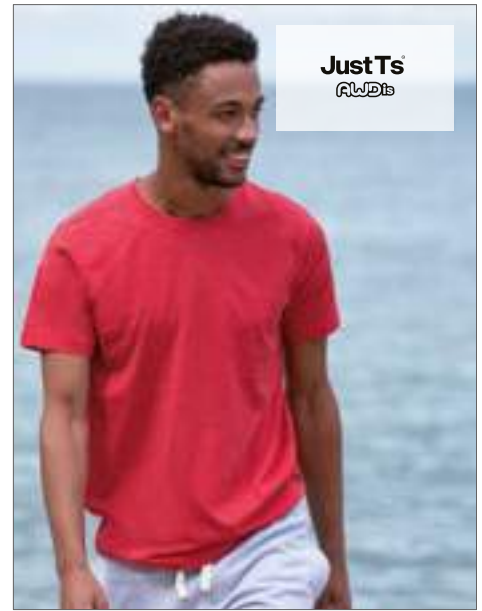

Just Ts
AWD

JT099 |JT099 **Washed T**
55% coton / 45% polyester
XS, S, M, L, XL, XXL, 3XL
165 g/m² Just Ts & Polos

WASHED ARCTIC WHITE	WASHED BOTTLE GREEN	WASHED BURGUNDY
WASHED CHARCOAL	WASHED FIRE RED	WASHED JET BLACK
WASHED NEW FRENCH NAVY	WASHED PURPLE	WASHED ROYAL BLUE
WASHED SAPPHIRE BLUE		

Effet délavé | Coupe moderne et élégante | Doux au toucher | Col ras de cou | Manches courtes | Col en tricot côtelé 1x1 | Manches montées | Chaque pièce est unique en raison du processus de lavage | Détail surpiqué sur les manches et l'ourlet du bas | Surface idéale pour l'impression et la broderie | Production certifiée WRAP



KUSTOM KIT.

K504 |KK504 **Superwash® 60° T Shirt Fashion Fit**
65% polyester / 35% coton
XS, S, M, L, XL, XXL, 3XL
160 g/m² Kustom Kit

BLACK	BRIGHT ORANGE MARL	DARK GREY MARL
DENIM MARL	LIGHT GREY MARL	LIME MARL
NAVY	RED	ROYAL
SAGE MARL	TURQUOISE MARL	WHITE
YELLOW MARL		

Col ras de cou côtelé 1x1 | Lavage à 60 °C



KUSTOM KIT.

K754 |KK754 **Superwash® 60° T Shirt Fashion Fit**
65% polyester / 35% coton
XS, S, M, L, XL, XXL
160 g/m² Kustom Kit

BLACK	CORAL MARL	DARK GREY MARL
LIGHT GREY MARL	LIME MARL	NAVY
PINK MARL	RED	WHITE

Superwash 60 °C | Col ras de cou côtelé 1x1 | Bande au dos et aux épaules dans le même tissu | Doubles surpiqûres à l'ourlet et aux poignets | Étiquette détachable | Idéal pour tous les types de décoration, y compris la sublimation | Coupe tendance



SF

SFM203 |SF203 **Unisex Washed Band T**
100% coton
XXS, XS, S, M, L, XL, XXL
160 g/m² SF Men

WASHED BLACK

Étiquette à retirer | T-shirt unisexe délavé col rond | Col stretch côtelé | Doublure épaule à épaule | Surpiqûre double autour du col et des bordures | Technique de délavage rendant chaque vêtement unique | L'effet peut varier davantage encore après lavage, ajoutant du caractère au style

FASHION T-SHIRT (COL ROND)



TJ5000 |5000 **Luxury Tee**

100% coton
S, M, L, XL, XXL, 3XL
160 g/m²

Tee Jays



Coton ring-spun peigné | Bande de propreté d'épaule à épaule | Coton pré-rétréci | Doubles coutures | Coton à longues fibres | Lavé aux enzymes



TJ5001 |5001 **Ladies` Luxury Tee**

100% coton
S, M, L, XL, XXL
160 g/m²

Tee Jays



Coton ring-spun peigné | Coupe étroite | Bande de propreté d'épaule à épaule | Coton pré-rétréci | Doubles coutures | Coton à longues fibres | Lavé aux enzymes



TJ5050 |5050 **Urban Melange Tee**

50% coton / 50% polyester
S, M, L, XL, XXL, 3XL
160 g/m²

Tee Jays



Confection chinée | Coupe cintrée | Renfort d'épaule à épaule | Pré-rétréci à deux reprises | Lavé aux enzymes | Double couture



TJ5051 |5051 **Ladies` Urban Melange Tee**

50% coton / 50% polyester
S, M, L, XL, XXL
160 g/m²

Tee Jays



Confection chinée | Coupe cintrée | Renfort d'épaule à épaule | Pré-rétréci à deux reprises | Longue fibre | Lavé aux enzymes



TJ5060 |5060 **Raw Edge Tee**

100% coton
S, M, L, XL, XXL, 3XL
160 g/m²

Tee Jays

BLACK	DARK GREY (SOLID)	NAVY	OLIVE
WHITE			

Coupe ample et ajustée | Encolure plus large avec col à bord vif dans le même tissu | Bande d'épaule à épaule | Pré-rétréci deux fois | 100 % coton peigné filé à l'anneau



TJ5061 |5061 **Ladies' Raw Edge Tee**

100% coton
S, M, L, XL, XXL
160 g/m²

Tee Jays

BLACK	DARK GREY (SOLID)	NAVY	OLIVE
WHITE			

Coupe ample et ajustée | Encolure plus large avec col à bord vif dans le même tissu | Bande d'épaule à épaule | Pré-rétréci deux fois | 100 % coton peigné filé à l'anneau



TJ5062 |5062 **Roll-Up Tee**

100% coton
S, M, L, XL, XXL, 3XL
160 g/m²

Tee Jays

BLACK	HEATHER GREY	WHITE
-------	--------------	-------

Coupe ample et ajustée | Encolure large avec côte fine au niveau de la nuque | Bande d'épaule à épaule | Pré-rétréci deux fois | 100 % coton peigné filé à l'anneau



TJ5063 |5063 **Ladies' Roll-Up Tee**

100% coton
S, M, L, XL, XXL
160 g/m²

Tee Jays

BLACK	HEATHER GREY	WHITE
-------	--------------	-------

Coupe ample et ajustée | Encolure large avec côte fine au niveau de la nuque | Bande d'épaule à épaule | Pré-rétréci deux fois | 100 % coton peigné filé à l'anneau



NEW

RY6683 |CA6683 **Capri Woman T-Shirt**

100% coton (Grey Heather: 85% coton / 15% polyester)

S, M, L, XL, XXL

170 g/m²

Roly

BLACK	HEATHER GREY	KELLYGREEN	LIGHT PINK
NAVY BLUE	OASIS GREEN	ORANGE	PURPLE
RED	ROSETTE	ROYAL BLUE	SKY BLUE
TURQUOISE	WHITE	YELLOW	

Manches courtes | Col ras-de-cou en côte 1x1 | Coupe ajustée près du corps | Coutures renforcées et dissimulées au col | Étiquette détachable

RY6502 |CA6502 **Dogo Premium T-Shirt Men**

100% coton (Grey Heather: 85% coton / 15% viscose)

S, M, L, XL, XXL, 3XL, 4XL

165 g/m²

Roly

S, M, L, XL, XXL, 3XL, 4XL, 5XL

BLACK	BOTTLE GREEN	HEATHER GREY	NAVY BLUE
ROYAL BLUE			

S, M, L, XL, XXL, 3XL, 4XL

ARMY GREEN	CHOCOLATE	DARK LEAD	DENIM BLUE
EBONY	GARNET RED	GRASS GREEN	IRISH GREEN
LIGHT PINK	LIME YELLOW	NATURAL	OASIS GREEN
OCEAN BLUE	ORANGE	ORCHID	PURPLE
RED	ROSETTE	SAND	SKY BLUE
TROPICAL GREEN	TURQUOISE	WALNUT	YELLOW

S, M, L, XL, XXL, 3XL

Jersey simple | T-shirt à manches courtes | Col ras-de-cou à quatre plis | Tour de cou continu d'épaule à épaule | Coutures latérales | Étiquette détachable



S9600 |ST9600 **Clive Crew Neck**

95% coton / 5% élasthanne (Grey Heather: 82% coton / 14% viscose / 4% élasthanne)

S, M, L, XL, XXL
165 - 170 g/m² Stedman®

S, M, L, XL, XXL

BLACK OPAL	DARK CHOCOLATE	DENIM BLUE	GREY HEATHER
SALMON	SLATE GREY (SOLID)	SOFT GREY	WHITE

S, M, L, XL

BORDEAUX	KING BLUE	MARINA BLUE	POWDER BLUE
POWDER GREY			

Fin col côtelé | Petit ourlet aux manches | Coutures latérales | Lavable à 40°C | Body Fit | Répond aux normes éthiques élevées selon la BSCI



S9700 |ST9700 **Claire Crew Neck for women**

95% coton / 5% élasthanne (Grey Heather: 82% coton / 14% viscose / 4% élasthanne)

S, M, L, XL
170 g/m² Stedman®

BLACK OPAL	BORDEAUX	CUPCAKE PINK	DARK CHOCOLATE
DENIM BLUE	GREY HEATHER	MARINA BLUE	POWDER BLUE
POWDER GREY	SALMON	SOFT GREY	WHITE

95% coton peigné ring-spun, 5% élasthanne | Jersey simple, « full feeder » | Encolure ample et moderne | Fin col côtelé | Bande de propreté contrastée | Petit ourlet aux manches | Couture épaules renforcée | Étiquette d'entretien dans la couture latérale | Petite étiquette de taille dans le cou | Coutures latérales | Lavable à 40°C | Body Fit | Répond aux normes éthiques élevées selon la Business Social Compliance Initiative (BSCI)



CC4200 |4200 **Ladies` Lightweight Fitted Tee**

100% coton
XS, S, M, L, XL, XXL
163 g/m² Comfort Colors

BLUE JEAN	CRUNCHBERRY	FLO BLUE	LAGOON BLUE
NEON PINK	NEON RED ORANGE	PEPPER	SEAFOAM
WATERMELON	WHITE		

100 % coton, brossé | Confection en tissu teint lavé | Silhouette ajustée | Col à double couture | Cou et épaules appliqués | Label en sergé | Petites manches | Surpiqûres au bord des manches et à la taille



CC1717 |1717 **Adult Heavyweight Tee**

100% coton
S, M, L, XL, XXL
207 g/m² Comfort Colors

BLACK	BLUE JEAN	BRIGHT SALMON	BUTTER
CHALKY MINT	CRIMSON	CRUNCHBERRY	FLO BLUE
GREY	LAGOON BLUE	MUSTARD	NEON PINK
NEON RED ORANGE	PEPPER	SEAFOAM	TRUE NAVY
VIOLET	WATERMELON	WHITE	YAM

Vêtement au lavage et séchage souples | Col à double piqûre | Nuque et épaules en sergé | Étiquette en sergé | Étiquette Joker | Emmanchure, manche et ourlet à double piqûre



SFM121 |SF121 **Men`s Feel Good Stretch T**

96% coton / 4% élasthanne (Heather Grey: 81% coton / 15% viscose / 4% élasthanne; Heather Blue, Heather Navy: 65% polyester / 30% coton / 5% élasthanne; Heather Red: 90% coton / 6% viscose / 4% élasthanne; Heather Charcoal: 60% polyester / 36% coton / 4% élasthanne)

XS, S, M, L, XL, XXL

165 g/m²

SF Men

XS, S, M, L, XL, XXL

BLACK **WHITE**

S, M, L, XL, XXL

BRIGHT RED	BURGUNDY	CLAY	GREEN
HEATHER BLUE	HEATHER CHARCOAL	HEATHER GREY	HEATHER NAVY
HEATHER RED	KHAKI	LIGHT STONE	NAVY
ROYAL	SAPPHIRE BLUE	STONE BLUE	SURF BLUE

Tee-shirt en stretch avec col rond | Lavage aux enzymes | Label SF détachable | Coupe longue moderne | Élasthanne et coutures latérales | Découleté côtélé souple et extensible, avec une bordure à la nuque

SF121 |SK121 **Women`s Feel Good Stretch T**

96% coton / 4% élasthanne (Heather Grey: 81% coton / 15% viscose / 4% élasthanne; Heather Blue, Heather Navy, Heather Purple: 65% polyester / 30% coton / 5% élasthanne; Heather Pink, Heather Red: 90% coton / 6% viscose / 4% élasthanne; Heather Charcoal: 60% polyester / 36% coton / 4% élasthanne)

XS, S, M, L, XL, XXL

165 g/m²

SF Women

BABY PINK	BLACK	BRIGHT RED	BURGUNDY
CLAY	DEEP PURPLE	FUCHSIA	GREEN
HEATHER BLUE	HEATHER CHARCOAL	HEATHER GREY	HEATHER NAVY
HEATHER PINK	HEATHER PURPLE	HEATHER RED	KHAKI
LIGHT STONE	NAVY	ROYAL	STONE BLUE
SURF BLUE	WHITE		

Tee-shirt stretch avec col rond | Lavage aux enzymes | Étiquette amovible | Coupe longue moderne | Élasthanne et coutures latérales | Découleté côtélé, souple et extensible, avec bordure à la nuque



E3081 |3081 **Men's Slim Fit-T**

95% coton / 5% élasthanne (Sports Grey: 81% coton / 14% viscose / 5% élasthanne)

S, M, L, XL, XXL

180 g/m²

Promodoro

BLACK | **SPORTS GREY (HEATHER)** | **WHITE**

Coupe moulante | Jersey simple | 95% peigné coton / 5% élasthanne (Sports Grey: 81% peigné coton / 14% viscose / 5% élasthanne)



E3085 |3085 **Women's Slim Fit-T**

95% coton / 5% élasthanne (Sports Grey: 81% coton / 14% viscose / 5% élasthanne)

XS, S, M, L, XL, XXL, 3XL

180 g/m²

Promodoro

BLACK | **SPORTS GREY (HEATHER)** | **WHITE**

Coupe moulante | Jersey simple | 95% peigné coton / 5% élasthanne (Sports Grey: 81% peigné coton / 14% viscose / 5% élasthanne)



BCTM050 |TM050 **Exact 190 Top / Men**

100% coton

S, M, L, XL, XXL

185 g/m²

B&C

BLACK | **WHITE**

Encolure ronde en côte 1x1 | Bande de propreté dans l'encolure | Base et bords de manche avec double surpiqûre | Coutures latérales | B&C Collection est membre de Fair Wear Foundation



BCTW041 |TW041 **T-Shirt Exact 190 Top / Women**

100% coton

XS, S, M, L, XL

185 g/m²

B&C

BLACK | **WHITE**

Encolure large et ronde en côte 1x1 et couture sur le bord | Bande de propreté dans le col | Base et bords de manche avec double surpiqûre | Coutures latérales | B&C Collection est membre de Fair Wear Foundation



BCTM220 |TM220 **T-Shirt Men-Fit**

100% coton

S, M, L, XL

White 220 g/m², Coloured 250 g/m²

B&C

BLACK | **WHITE**

Encolure ronde et bords de manche en côte 1x1 avec double surpiqûre | Base avec double surpiqûre | Coutures latérales | B&C Collection est membre de Fair Wear Foundation



L02080 |02080 **Women's Round Neck Fitted T-shirt Imperial**

100% Coton
S, M, L, XL, XXL
190 g/m²

SOL'S

CHARCOAL MELANGE	DARK GREY (SOLID)	DEEP BLACK	FRENCH NAVY
GREY MELANGE	HEATHER DENIM	HEATHER KHAKI	HEATHER OXBLOOD
OXBLOOD	PURE GREY	WHITE	

Col rond bord côte | Manches courtes | Coupé cousu | Bande de propreté

L189 |00580 **Imperial Fit T-Shirt**

100% coton
S, M, L, XL, XXL
190 g/m²

SOL'S

CHARCOAL MELANGE	DARK GREY (SOLID)	DEEP BLACK	FRENCH NAVY
GREY MELANGE	HEATHER DENIM	HEATHER KHAKI	HEATHER OXBLOOD
OXBLOOD	PURE GREY	WHITE	

100 % coton semi-peigné ring-spun | Bande de propreté renforcée | Encolure ronde en côtes élasthanne | Coupe cintrée | Étiquette de taille à la nuque



NEW

L02946 |02946 **Millenium Women T-Shirt**

95% Coton / 5% Élasthanne

S, M, L, XL, XXL

190 g/m²

SOL'S

BLACK	FRENCH NAVY	GREY MELANGE	RED
ROYAL BLUE	WHITE		

Jersey 190; 95% Coton semi-peigné Ringspun / 5% Élasthanne | Bande de propreté au col | Col avec bord côte Élasthanne | Col rond | Coupé-cousu | Stretch

L02945 |02945 **Millenium Men T-Shirt**

95% Coton / 5% Élasthanne

S, M, L, XL, XXL, 3XL

190 g/m²

SOL'S

DEEP BLACK	FRENCH NAVY	GREY MELANGE	RED
ROYAL BLUE	WHITE		

Jersey 190; 95% Coton semi-peigné Ringspun / 5% Élasthanne | Bande de propreté au col | Col avec bord côte Élasthanne | Col rond | Coupé-cousu | Stretch

FASHION T-SHIRT (COL ROND)



SD030 |SD030 **Zac Indigo T**
100% coton
S, M, L, XL, XXL
180 g/m² So Denim

DARK BLUE WASH **LIGHT BLUE WASH**

Coupe tendance | Jersey simple | Col côtelé | Col doublé | Coutures latérales | Manches montées courtes | Effet déteint dégradé | Couture contrastée sur l'ourlet et l'emmanchure



SD035 |SD035 **Mia Indigo T**
98% coton / 2% élasthanne
XS, S, M, L, XL
180 g/m² So Denim

DARK BLUE WASH **LIGHT BLUE WASH**

Coupe tendance | Jersey simple | Col côtelé | Coutures latérales | Manches montées courtes | Effet déteint dégradé | Couture contrastée sur l'ourlet et l'emmanchure | Col doublé



BY090 |BY090 **Basic T-Shirt**
100% coton
XS, S, M, L, XL, XXL, 3XL, 4XL, 5XL
160 g/m² Build Your Brand

BLACK **HEATHER GREY** **WHITE**

Col rond | Manches courtes



A900C |900C **Adult Curve Tee**
100% polyester
S, M, L, XL, XXL
170 g/m² Anvil

BLACK **MAROON** **NAVY**
SILVER (SOLID) **WHITE**

Évacuation de l'humidité | Propriétés antimicrobiennes | Coupe classique | Couture latérale | Bande d'épaule à épaule et couture de 1,9 cm au col | Manche et ourlet inférieur incurvé à double couture | Étiquette TearAway



BL1001 |1001 **Women's Baby Rib Crew Neck-T-Shirt**
100% coton
S, M, L, XL, XXL
195 g/m² Bella

BLACK **WHITE**

S, M, L, XL

BERRY **CHOCOLATE** **FUCHSIA** **KELLY GREEN** **NAVY** **ORANGE SORBET**
PURPLE **RED** **TURQUOISE** **YELLOW**

Coton peigné ring-spun | T-shirt à fines côtes 1x1 | Coutures latérales | Coupe moulante



**BEST
SELLER**

**NEW
COLOUR**

BY004 |BY004 **T-Shirt Round Neck**

100% coton (Grey: 90% coton / 10% viscose, Charcoal: 60% coton / 40% polyester)

XS, S, M, L, XL, XXL, 3XL, 4XL, 5XL

200 g/m²

Build Your Brand

XS, S, M, L, XL, XXL, 3XL, 4XL, 5XL

BLACK **BURGUNDY** **CHARCOAL (HEATHER)** **HEATHER GREY** **LIGHT NAVY** **OLIVE** **SAND** **WHITE**

S, M, L, XL, XXL

COBALTBLEU **FROZEN YELLOW** **ULTRAVIOLETT**

Jersey simple | Étiquette neutre indiquant la taille, sans marquage, adaptée à l'impression au niveau de la nuque | Manches set-in | Bande de propreté | Bordure côtelée à l'encolure | Doubles coutures à l'ourlet | Coupe longue et mince

FASHION T-SHIRT (COL ROND)



TJ520 |520 **Interlock Tee**

100% coton
S, M, L, XL, XXL, 3XL
220 g/m²

Tee Jays

AZURE	BLACK	CHOCOLATE	DARK GREY (SOLID)
DARK OLIVE	DEEP RED	DUSTY GREEN	FLINT STONE
INDIGO	MANDARIN	NAVY	OLIVE
PLUM	POWDER GREY	STONE	WHITE
WINE			

Coton ring-spun peigné / Interlock | Lavé à la silicone | Doubles coutures | Apport d'élasthanne dans le col



TJ580N |580 **Ladies' Interlock Tee**

100% coton
S, M, L, XL, XXL, 3XL
220 g/m²

Tee Jays

AZURE	BLACK	CHOCOLATE	DARK GREY (SOLID)
DARK OLIVE	DEEP RED	DUSTY GREEN	FLINT STONE
INDIGO	MANDARIN	NAVY	OLIVE
PLUM	POWDER GREY	STONE	WHITE
WINE			

Coton ring-spun peigné | Prérétréci | Doubles coutures | Col étroit moderne | Lavé à la silicone et aux enzymes



EL38011 |38011 **Nanaimo T-Shirt**

100% coton
XS, S, M, L, XL, XXL, 3XL
160 g/m²

Elevate

ANTHRACITE (SOLID)	APPLE GREEN	AQUA	ARMY GREEN	BLACK	BLUE
BURGUNDY	CHOCOLATE BROWN	FERN GREEN	FOREST	GREY MELANGE	KHAKI
LIGHT BLUE	LIGHT GREY (SOLID)	LIGHT PINK	NAVY	ORANGE	PINK
PLUM	RED	WHITE	YELLOW		

Coupe standard | Bande en satin d'épaule à épaule | Col côte 1x1 sans couture à l'extérieur | Impression ton sur ton à l'arrière | Décoration friendly, surface lisse pour l'impression | Pré-rétréci | Sensation de douceur contre la peau | Détails de point | Regular Fit

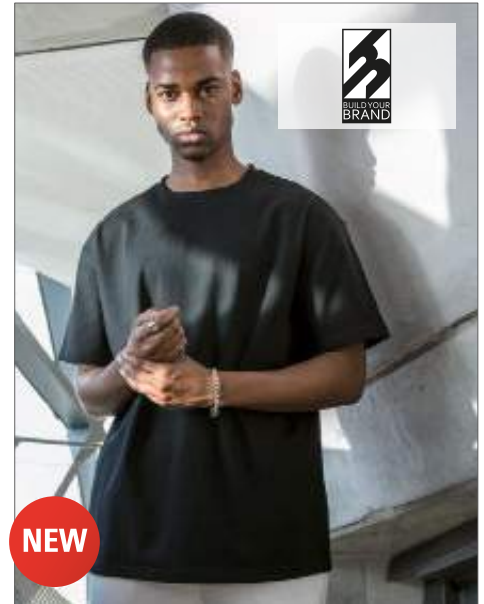

BY102 |BY102 **Heavy Oversize Tee**

100% coton (Grey: 90% coton / 10% viscose)

S, M, L, XL, XXL, 3XL, 4XL, 5XL
240 g/m²

Build Your Brand

BLACK	GREY	WHITE
-------	------	-------

T-shirt ample | Col ras-de-cou | Coupe ample | Épaules raccourcies | Coupe décontractée | Tissu en coton doux et épais



ANVIL®

A362 |362 **Featherweight V-Neck Tee**

100% coton
S, M, L, XL, XXL
110 g/m²

Anvil

BLACK	CARIBBEAN BLUE	HEATHER DARK GREY
HEATHER GREEN	NAVY	RED
SILVER (SOLID)	WHITE	

Coton ring-spun | Coutures latérales | Etiquette TearAway | Prérétréci



ANVIL®

A392 |392 **Women's Featherweight V-Neck Tee**

100% coton (Heather Dark Grey, Heather Purple: 65% polyester / 35% coton)
XS, S, M, L, XL, XXL
110 g/m²

Anvil

BLACK	CARIBBEAN BLUE	CORAL	GREEN APPLE	HEATHER DARK GREY	HEATHER PURPLE
HOT PINK	LEMON ZEST	NAVY	RASPBERRY	RED	SILVER (SOLID)
WHITE					

Coton ring-spun | Coupe : Classic | Coutures latérales | Mince bordure côtelée à l'encolure | Prérétréci (prélavé) | Coupe légèrement cintrée | Doubles coutures aux manches et à l'ourlet | Étiquette détachable | Col profond en V



BELLA+CANVAS
LOS ANGELES

CV3415 |3415 **Unisex Triblend V-Neck T-Shirt**

50% polyester / 25% coton / 25% viscose

S, M, L, XL, XXL
128 g/m²

Canvas

BLUE TRIBLEND (HEATHER)	CHARCOAL-BLACKTRIBLEND (HEATHER)	GREEN TRIBLEND (HEATHER)
GREY TRIBLEND (HEATHER)	NAVYTRIBLEND (HEATHER)	RED TRIBLEND (HEATHER)

Décolleté en V | Combinaison de trois matériaux | Apport de coton en coton peigné ring-spun | Coutures latérales | Unisex | Retail Fit



BELLA+CANVAS
LOS ANGELES

BL8435 |8435 **Women's Triblend Deep V-Neck T-Shirt**

50% polyester / 25% coton / 25% viscose

S, M, L, XL
128 g/m²

Bella

AMETHYST TRIBLEND (HEATHER)	BERRY TRIBLEND (HEATHER)	BLUE TRIBLEND (HEATHER)	CHARCOAL-BLACKTRIBLEND (HEATHER)	EMERALD TRIBLEND (HEATHER)	GREY TRIBLEND (HEATHER)
NAVY TRIBLEND (HEATHER)	RED TRIBLEND (HEATHER)				

Apport de coton en coton peigné ring-spun | Coutures latérales | Coupe plus longue

FASHION T-SHIRT (COL-V)



American Apparel®

AM2456 |2456W Unisex Fine Jersey V-Neck T-Shirt

100% coton (Heather Grey: 90% coton / 10 % polyester, Ash Grey: 99% coton / 1% polyester)
XS, S, M, L, XL, XXL

American Apparel

BLACK	CRANBERRY	HEATHER GREY	LAPIS	LIGHT BLUE	MINT
NAVY	PURPLE	RED	WHITE		

Coton peigné et filé à l'anneau | Bande d'épaule à épaule et couture au col | Col en V « original » biseauté | Double surpiqûre sur l'ourlet des manches et du bas | Étiquette double en satin longue et étroite | Fil 100 % coton pour la couleur blanche | Les pièces de vêtements non personnalisées ne sont pas destinées à la revente



American Apparel®

NEW

AM461 |TR461W Unisex Tri-Blend Short Sleeve V-Neck T-Shirt

50% polyester / 25% coton / 25% viscose

XXS, XS, S, M, L, XL

136 g/m²

American Apparel

ATHLETIC BLUE	ATHLETIC GREY	TRI-BLACK
TRI-COFFEE	TRI-INDIGO	

Bande d'épaule à épaule | Col en V dégagé biseauté 7/8" | Ourlet à couture invisible 1" aux manches | 1" Double surpiqûre sur l'ourlet du bas | Étiquette double en satin longue et étroite



American Apparel®

NEW

AM456 |TR456W Unisex Tri-Blend Shortsleeve Deep V-Neck T-Shirt

50% polyester / 25% coton / 25% viscose (Tri-Creole Pink: 50% polyester / 37% coton / 13% viscose)

XS, S, M, L, XL
136 g/m²

American Apparel

ATHLETIC GREY	TRI-BLACK	TRI-CRANBERRY
TRI-CREOLE PINK	TRI-INDIGO	

Bande d'épaule à épaule | Col en V dégagé biseauté 7/8" | Ourlet à couture invisible 1" aux manches | Double surpiqûre 1" sur l'ourlet du bas | Étiquette double en satin longue et étroite



F272 |61-426-0 Original V-Neck T

100% coton (Heather Grey: 97% coton / 3% polyester)

S, M, L, XL, XXL, 3XL, 4XL, 5XL

White 140 g/m², Coloured 145 g/m²

Fruit of the Loom

S, M, L, XL, XXL, 3XL, 4XL, 5XL

BLACK	HEATHER GREY	NAVY	WHITE
-------	--------------	------	-------

S, M, L, XL, XXL, 3XL

AZURE BLUE	BOTTLE GREEN	BRICK RED	BURGUNDY	CLASSIC OLIVE	DEEP NAVY
FUCHSIA	KELLY GREEN	LIGHT GRAPHITE (SOLID)	LIME	ORANGE	PURPLE
RED	ROYAL BLUE	SKY BLUE	SUNFLOWER	YELLOW	

Col V en bord côte | Maille et jauge plus fines pour une impression à haute résolution



BCTM057 |TM057 **V-Neck Triblend T-Shirt /Men**

50% polyester / 25% coton / 25% viscose
S, M, L, XL, XXL, 3XL
 130 g/m²

B&C

BLACK	HEATHER LIGHT GREY	HEATHER NAVY	NAVY
RED	WHITE		

TEE TriBlend avec encolure en V | Les coutures latérales garantissent la meilleure tenue | Les coutures au niveau de la nuque et des épaules sont renforcées par une bande souple | Col en V medium en tissu pour un style moderne et actuel | Forme simple et détendue | Respirable grâce au mélange de coton | Hautement résistant et sans pli grâce au polyester | Étiquette neutre pour la taille sans image de la marque | B&C Collection est membre de Fair Wear Foundation



BCTW058 |TW058 **V-Neck Triblend T-Shirt /Women**

50% polyester / 25% coton / 25% viscose
XS, S, M, L, XL, XXL
 130 g/m²

B&C

BLACK	HEATHER LIGHT GREY	HEATHER NAVY	NAVY
RED	WHITE		

TEE TriBlend col en V | Les coutures latérales garantissent la meilleure tenue | Les coutures au niveau de la nuque et des épaules sont renforcées par une bande souple | Col en V assez fin en tissu pour un style moderne et actuel | Coupe simple et détendue | Confortable, respirable et facile à porter grâce au mélange de coton | Très résistant, flexible et sans pli grâce au polyester | Étiquette neutre pour la taille sans image de la marque | B&C Collection est membre de Fair Wear Foundation



BCTM044 |TM044 **Inspire V T / Men**

100% coton
S, M, L, XL, XXL, 3XL
 140 g/m²

B&C

BLACK	KHAKI	LIGHT GREY
NAVY	RED	WHITE

Coton TEE 100 % naturel col en V | Les coutures latérales garantissent la meilleure tenue | Taille M | Encolure en V fine pour un style tendance | Les coutures au niveau de la nuque et des épaules sont renforcées par une bande souple | Étiquette neutre pour la taille sans image de la marque | B&C Collection est membre de Fair Wear Foundation



BCTW045 |TW045 **Inspire V T / Women**

100% coton
XS, S, M, L, XL, XXL
 140 g/m²

B&C

BLACK	KHAKI	LIGHT GREY
NAVY	RED	WHITE

Coton TEE 100 % naturel col en V | Les coutures au niveau de la nuque sont renforcées par une bande souple | Les coutures latérales garantissent la meilleure tenue | Taille M | Encolure en V fine pour un style tendance | Étiquette neutre pour la taille sans image de la marque | B&C Collection est membre de Fair Wear Foundation



JHK603 |CURVSSLUB **Curves Slub T-Shirt Lady**

100% coton
S (44), M (46), L (48), XL (50/52)
 120 g/m²

JHK

BLACK	WHITE
-------	-------

Coupe évasée | Single jersey | Col V | Manches et bas bords francs | Col rib 1x1



NEW

NX1540 |1540 **Ladies` Ideal V Neck-T**

60% coton / 40% polyester

XS, S, M, L, XL, XXL

135 g/m²

Next Level Apparel

BLACK	CANCUN	DARK GREY	HEATHER GREY	HOT PINK	MIDNIGHT NAVY	PURPLE RUSH	RASPBERRY	RED
ROYAL	TAHITI BLUE	WHITE						

Jersey léger en coton et polyester | 60 % coton peigné et filé à l'anneau / 40 % polyester | Col en V | Col monté en côte 1x1 avec point de recouvrement à l'avant | Étiquette détachable



BY006 |BY006 **Light T-Shirt V-Neck**

100% coton (Grey: 90% coton / 10% viscose, Charcoal: 60% coton / 40% polyester)

S, M, L, XL, XXL, 3XL, 4XL, 5XL

140 g/m²

Build Your Brand

S, M, L, XL, XXL, 3XL, 4XL, 5XL

NAVY **OLIVE**

S, M, L, XL, XXL

BLACK **CHARCOAL (HEATHER)** **HEATHER GREY** **WHITE**

Jersey simple léger | Étiquette neutre | Manches set-in | Doubles coutures à l'ourlet | Coupe longue et mince



BY062 |BY062 **Ladies` Basic Tee**

100% coton (Heather Grey: 90% coton / 10% viscose, Charcoal: 60% coton / 40% polyester)

XS, S, M, L, XL

140 g/m²

Build Your Brand

BLACK **CHARCOAL (HEATHER)** **HEATHER GREY**
OLIVE **WHITE**

Étiquette de taille sans marque | Encollage possible | Manches montées | Bande de propreté | Côte fine | Coutures doubles à l'ourlet | Coupe normale



JHK271 |TSLUSCL **Sicilia V-Neck**

100% coton

S, M, L, XL

White 140 g/m², Coloured 145 g/m²

JHK

ASH MELANGE	BLACK	CARDINAL
CHOCOLATE	FUCHSIA	KHAKI
MINT GREEN	MUSTARD	PINK
PISTACHIO	RED	ROYAL BLUE
TANGERINE	TURQUOISE	WHITE

T-shirt à coupe cintrée femme | Décolleté en V | Manches courtes | Manches découpées | Col, manches et bord ouverts



JN976 |JN976 **Men`s Gipsy T-Shirt**

100% coton

S, M, L, XL, XXL, 3XL

140 g/m²

James+Nicholson

ATLANTIC	CHILI	DENIM
DUSTY OLIVE	FERN GREEN	GRAPHITE (SOLID)
GREY	HORIZON BLUE	LIGHT YELLOW
RED	TERRA	TURQUOISE

T-shirt tendance avec décolleté en V | En jersey simple de coton avec une technologie d'impression d'envergure | Coupe moulante | Décolleté en V et manches finement bordés | Il peut déteindre et changer légèrement de texture et couleur au lavage et au port



JN975 |JN975 **Ladies` Gipsy T-Shirt**

100% coton

S, M, L, XL, XXL

140 g/m²

James+Nicholson

ATLANTIC	CHILI	DENIM
DUSTY OLIVE	FERN GREEN	GRAPHITE (SOLID)
GREY	HORIZON BLUE	LIGHT YELLOW
RED	TERRA	TURQUOISE

T-shirt tendance avec décolleté en V | En jersey simple de coton avec une technologie d'impression d'envergure | Coupe moulante | Coupe cintrée | Décolleté en V et manches finement bordés | Il peut déteindre et changer légèrement de texture et couleur au lavage et au port

FASHION T-SHIRT (COL-V)



S9510 |ST9510 **Sharon Slub V-Neck for women**

100% coton
S, M, L, XL
140 g/m²

Stedman®

BAHAMA GREEN	BLACK OPAL	CRIMSON RED	TRUE BLUE
WHITE			

Coton flammé | Coutures faites mains sur le rebord de la manche et sur la couture | Encolure ample et moderne | Couture épaules renforcée | Fin col côtelé | Bande de propreté d'épaule à épaule | Étiquette d'entretien dans la couture latérale | Petite étiquette de taille dans le cou | Coutures latérales | Lavable à 40°C | Regular Fit | Répond aux normes éthiques élevées selon la Business Social Compliance Initiative (BSCI)



S9410 |ST9410 **Shawn Slub V-Neck**

100% coton
S, M, L, XL, XXL
140 g/m²

Stedman®

BAHAMA GREEN	BLACK OPAL	CRIMSON RED	SLATE GREY (SOLID)
TRUE BLUE	WHITE		

Coton flammé | Col rond bordé | Coutures faites mains sur le rebord de la manche et sur la couture | Étiquette d'entretien dans la couture latérale | Petite étiquette de taille dans le cou | Coutures latérales | Lavable à 40°C | Regular Fit | Répond aux normes éthiques élevées selon la Business Social Compliance Initiative (BSCI)



XO1425 |1425 **Men's V-Neck T-Shirt**

100% coton
XS, S, M, L, XL, XXL, 3XL
140 g/m²

X.O by Promodoro

AZUR BLUE	BERRY	BLACK	BRIGHT ROSE
FRENCH NAVY	HEATHER BLACK	HEATHER GREY	HEATHER NAVY
OLIVE	PETROL	STEEL GREY (SOLID)	WHITE

Coton peigné | Élégant et sensation douce | Élastique | Bord de collet du même tissu | Étiquette de taille neutre | Coutures renforcées aux épaules | Coutures doubles | Coutures latérales | Coupe étroite



XO1525 |1525 **Women's V-Neck T-Shirt**

100% coton
XS, S, M, L, XL, XXL, 3XL
140 g/m²

X.O by Promodoro

AZUR BLUE	BERRY	BLACK	BRIGHT ROSE
FRENCH NAVY	HEATHER BLACK	HEATHER GREY	HEATHER NAVY
OLIVE	PETROL	STEEL GREY (SOLID)	WHITE

Coton peigné | Élégant et sensation douce | Élastique | Bord de collet du même tissu | Étiquette de taille neutre | Coutures renforcées aux épaules | Coutures doubles | Coutures latérales | Coupe étroite



GILDAN®

GILDAN®
Softstyle®



GILDAN®

GILDAN®
Softstyle®

G64V00 |G64V00 **Softstyle® Adult V-Neck T-Shirt**

100% coton (Sport Grey: 90% coton / 10% polyester; Dark Heather, Heather Irish Green, Heather Purple: 65% polyester / 35% coton)

S, M, L, XL, XXL

White 141 g/m², Coloured 150 g/m²

Gildan

BLACK	CHARCOAL (SOLID)	DARK HEATHER	HEATHER IRISH GREEN
HEATHER PURPLE	IRISH GREEN	NAVY	PURPLE
RED	ROYAL	SPORT GREY (HEATHER)	WHITE

Décolleté en V | Doubles coutures aux extrémités des manches et au bas du vêtement | La formation d'un pli central est évitée par un quart de tour du tuyau lors de la confection | Bande de renfort d'épaule à épaule en continu

G64V00L |G64V00L **Softstyle® Ladies` V-Neck T-Shirt**

100% coton (Sport Grey: 90% coton / 10% polyester; Dark Heather, Heather Irish Green, Heather Purple: 65% polyester / 35% coton)

S, M, L, XL, XXL

White 141 g/m², Coloured 150 g/m²

Gildan

AZALEA	BLACK	DARK HEATHER	HEATHER IRISH GREEN
HEATHER PURPLE	IRISH GREEN	NAVY	PURPLE
RED	ROYAL	SPORT GREY (HEATHER)	WHITE

Manches découpées | Doubles coutures aux extrémités des manches et au bas du vêtement | Bande de renfort d'épaule à épaule en continu | Coutures latérales pour un meilleur ajustement | Décolleté en V

FASHION T-SHIRT (COL-V)



BCTU006 |TU006 **T-Shirt Exact V-Neck**

100% coton (Sport Grey: 85% coton / 15% viscose)

S, M, L, XL, XXL
145 g/m²

B&C

BLACK	DARK GREY (SOLID)	NAVY
RED	ROYAL BLUE	SPORT GREY (HEATHER)
WHITE		

Encolure Exact en V double épaisseur | Encolure en côte 1x1 et élasthane | Bande de propreté dans l'encolure et les épaules | Base et bords de manche avec double surpiqûre | Confection tubulaire | B&C Collection est membre de Fair Wear Foundation



BCTW102 |TW102 **T-Shirt Watch / Women**

100% coton
XS, S, M, L, XL
White 230 g/m², Coloured 210 g/m²

B&C

BLACK	WHITE
-------	-------

Encolure en V en côte 1x1 | Base et bords de manche avec double surpiqûre | Coutures latérales | B&C Collection est membre de Fair Wear Foundation



S9810 |ST9810 **Luke V-Neck**

60% coton / 40% polyester

S, M, L, XL, XXL
145 g/m²

Stedman®

AQUA HEATHER	CHARCOAL HEATHER	CHERRY HEATHER
GREY HEATHER	NAVY HEATHER	PUMPKIN HEATHER
PURPLE HEATHER		

Mélange de coton | Single Jersey | Col côtelé fin avec élasthane | Coutures faites mains sur le rebord de la manche et sur la couture | Col en V superposé | Couture épaules renforcée | Bande de propreté d'épaule à épaule | Petite étiquette de taille dans le cou | Coutures latérales | Lavable à 40°C | Regular Fit | Répond aux normes éthiques élevées selon la BSCI



CV3005 |3005 **Unisex Jersey Short Sleeve V-Neck Tee**

100% coton (Dark Grey Heather: 52% coton / 48% polyester)

S, M, L, XL, XXL
145 g/m²

Canvas

BLACK	BROWN	DARK GREY HEATHER
NAVY	RED	TRUE ROYAL
WHITE		

Préhension très souple | Décolleté en V | Coutures latérales | Coton peigné ring-spun | Retail Fit | Unisex | Neckband



BL6035 |6035 **Women's Jersey Deep V-Neck T-Shirt**

100% coton
S, M, L, XL
145 g/m²

Bella

BERRY	BLACK	CORAL
RED	TEAM PURPLE	TRUE ROYAL
WHITE		

Coton peigné ring-spun | Coutures latérales | Coupe plus longue | Slim Fit



SFM223 |SF223 **Men's Wide V-Neck T-Shirt**

100% coton (Heather Grey: 85% coton / 15% viscose)

XS, S, M, L, XL, XXL
140 g/m²

SF Men

BLACK	HEATHER GREY	WHITE
-------	--------------	-------

Jersey simple | Large décollé en V | Ourlets ouverts aux manches et au col | Doubles coutures | Label SF (Skinnifit) détachable



S9910 |ST9910 **Lisa V-Neck for women**

60% coton / 40% polyester

S, M, L, XL

145 g/m²

Stedman®

AQUA HEATHER	CHARCOAL HEATHER	CHERRY HEATHER
GREY HEATHER	NAVY HEATHER	PUMPKIN HEATHER
PURPLE HEATHER		

Mélange de coton | Single Jersey | Col côtelé fin avec élasthanne | Col en V superposé | Couture épaules renforcée | Coutures faites mains sur le rebord de la manche et sur la couture | Bande de propreté d'épaule à épaule | Petite étiquette de taille dans le cou | Coutures latérales | Lavable à 40°C | Regular Fit | Répond aux normes éthiques élevées selon la BSCI



S9130 |ST9130 **Megan V-Neck for women**

100% coton (Grey Heather: 85% coton / 15% viscose)

S, M, L, XL

145 g/m²

Stedman®

BLACK OPAL	CRIMSON RED	CUPCAKE PINK	DAISY YELLOW	DEEP LILAC	GREEN FLASH
GREY HEATHER	MARINA BLUE	WHITE			

Coton peigné ring-spun | Manches courtes modernes avec fine bande côtelée à la base | Col côtelé fin et moderne | Bande de propreté contrastée | Étiquette d'entretien dans la couture latérale | Petite étiquette de taille dans le cou | Coutures latérales | Lavable à 40°C | Body Fit | Répond aux normes éthiques élevées selon la Business Social Compliance Initiative (BSCI)



A88VL |88VL **Women's Lightweight V-Neck Tee**

100% coton (Heather Grey: 90% coton / 10% polyester)

S, M, L, XL, XXL

150 g/m²

Anvil

BLACK	CARIBBEAN BLUE	HEATHER GRAPHITE
HEATHER GREY	NAVY	WHITE

Coton ring-spun | Coupe légèrement cintrée avec des coutures latérales | Bande de propreté | Doubles coutures aux manches et à l'ourlet | Étiquette TearAway



A982 |982 **Lightweight V-Neck Tee**

100% coton (Heather Grey: 90% coton / 10% polyester; Heather Blue, Heather Purple: 60% polyester / 40% coton)

S, M, L, XL, XXL

150 g/m²

Anvil

BLACK	CHARCOAL (SOLID)	CITY GREEN	HEATHER BLUE	HEATHER GRAPHITE	HEATHER GREY
HEATHER NAVY	HEATHER PURPLE	NAVY	RED	SMOKE (SOLID)	WHITE

Doubles coutures aux manches et à l'ourlet | Bande de renfort d'épaule à épaule | Pré-rétréci | Étiquette TearAway



**BEST
SELLER**

**NEW
COLOUR**

**LARGE
SIZES**



L151 |11150 **V-Neck T-Shirt Victory**

100% coton (Grey Melange: 85% coton / 15% viscose; Ash: 98% coton / 2% viscose)

S, M, L, XL, XXL, 3XL

150 g/m²

SOL'S

AQUA	ASH (HEATHER)	ATOLL BLUE	DARK GREY (SOLID)
DEEP BLACK	DENIM	GREY MELANGE	KELLY GREEN
NAVY	ORANGE	OXBLOOD	RED
ROYAL BLUE	WHITE		

Confection tubulaire | Coton prélavé | Bande de propreté renforcée | Col en tricot côtelé | Double couture au col ainsi qu'aux manches et au bas du vêtement | Coton semi-peigné



**BEST
SELLER**

**NEW
COLOUR**

**LARGE
SIZES**



L156 |11388 **Ladies' V-Neck-T-Shirt Moon**

100% coton

S, M, L, XL, XXL, 3XL

150 g/m²

SOL'S

APPLE GREEN	AQUA	ATOLL BLUE	CORAL
DARK GREY (SOLID)	DARK PURPLE	DEEP BLACK	DENIM
FRENCH NAVY	FUCHSIA	GREY MELANGE	KELLY GREEN
KHAKI	MINT	ORANGE	ORCHID PINK
OXBLOOD	RED	ROYAL BLUE	WHITE

Coton semi-peigné | T-shirt moulant à manches courtes | Coupe féminine | Étiquette tissée | Bande de propreté renforcée | Préhension souple



L145 |11387 **Women's V-Neck T-Shirt Mild**
 100% coton
S, M, L, XL
 150 g/m² SOL'S

ATOLL BLUE	DEEP BLACK	FUCHSIA	WHITE
------------	------------	---------	-------

Coton semi-peigné | Coupe longue | Manches Cap-Sleeve | Finitions « raw-cut » ouvertes



L154 |11155 **Short Sleeve Tee Shirt Master**
 100% coton (Grey Melange: 85% coton / 15% viscose)
S, M, L, XL, XXL
 150 g/m² SOL'S

CORAL	DARK GREY (SOLID)	DARK PURPLE	DEEP BLACK
FRENCH NAVY	GREY MELANGE	KHAKI	MINT
RED	ROYAL BLUE	SKY BLUE	WHITE

Coton semi-peigné | Décolleté profond en V | Bande de propreté renforcée



JHK270 |TSUAPICO **Urban V-Neck**
 100% coton (Grey Melange: 85% coton / 15% polyester, Heather Colours: 65% polyester / 35% coton)
S, M, L, XL, XXL
 White 155 g/m², Coloured 160 g/m² JHK

BLACK	BOTTLE GREEN HEATHER	BURGUNDY HEATHER	CHARCOAL HEATHER
DENIM HEATHER	FUCHSIA	GREY MELANGE	LAVENDER HEATHER
MUSTARD HEATHER	NAVY	RED	ROYAL BLUE
TURQUOISE HEATHER	WHITE		

Slim fit | Bande de renfort d'épaule à épaule | Col délicat en V avec de l'élasthanne



JHK604 |CURVSPICO **Curves T-Shirt V-Neck Lady**
 100% coton
S, M, L, XL
 155 g/m² JHK

BLACK	FUCHSIA	GREY MELANGE	LIME
NAVY	RED	ROYAL BLUE	TURQUOISE
WHITE			

Coupe près du corps | Bande de propreté au col | Jersey simple | Couture double aux manches et en bas | Côte 1x1 au col

FASHION T-SHIRT (COL-V)



S270 |ST2300 **Classic-T V-Neck**

100% coton (Grey Heather: 85% coton / 15% viscose)

S, M, L, XL, XXL

155 g/m²

Stedman®

BLACK OPAL	BLUE MIDNIGHT	BOTTLE GREEN	BRIGHT ROYAL
DEEP BERRY	GREY HEATHER	KIWI GREEN	NAVY BLUE
OCEAN BLUE	ORANGE	SCARLET RED	WHITE
YELLOW			

Coton ring-spun | Bande de propreté d'épaule à épaule | Confection tubulaire | Lavable à 40°C | Casual Fit | Répond aux normes éthiques élevées selon la Business Social Compliance Initiative (BSCI)



S279 |ST2700 **Classic-T V-Neck for women**

100% coton (Grey Heather: 85% coton / 15% viscose)

S, M, L, XL, XXL

155 g/m²

Stedman®

BLACK OPAL	NAVY BLUE	SCARLET RED	WHITE
------------	-----------	-------------	-------

S, M, L, XL

BRIGHT ROYAL	DEEP BERRY	GREY HEATHER	KIWI GREEN
LIGHT BLUE	OCEAN BLUE	SWEET PINK	YELLOW

Coton ring-spun | Bande de propreté | Coutures latérales | Lavable à 40°C | Regular Fit | Répond aux normes éthiques élevées selon la Business Social Compliance Initiative (BSCI)



S9310 |ST9310 **Janet Organic V-Neck for women**

100% coton

S, M, L, XL

155 g/m²

Stedman®

BLACK OPAL	EARTH GREEN	INDIAN YELLOW	LAVENDER PURPLE
PEPPER RED	WHITE	WINTER WHITE	

Coton biologique | Col côtelé fin avec élasthanne | Couture épaules renforcée | Col en V superposé | Encolure ample et moderne | Bande de propreté d'épaule à épaule | Petite étiquette de taille dans le cou | Étiquette d'entretien dans la couture latérale | Coutures latérales | Lavable à 40°C | Regular Fit | Répond aux normes éthiques élevées selon la Business Social Compliance Initiative (BSCI) | Organic cotton certified to Organic Content Standard OCS



S9210 |ST9210 **James Organic V-Neck**

100% coton

S, M, L, XL, XXL

155 g/m²

Stedman®

BLACK OPAL	EARTH GREEN	FROSTED BLUE	INDIAN YELLOW
PACIFIC BLUE	PEPPER RED	WHITE	WINTER WHITE

Coton biologique | Col côtelé fin avec élasthanne | Col en V superposé | Couture épaules renforcée | Bande de propreté d'épaule à épaule | Étiquette d'entretien dans la couture latérale | Petite étiquette de taille dans le cou | Coutures latérales | Lavable à 40°C | Regular Fit | Répond aux normes éthiques élevées selon la Business Social Compliance Initiative (BSCI) | Organic cotton certified to Organic Content Standard OCS



Z166M |R-166M-0 **Men's V-Neck HD T**

65% polyester / 35% coton

XS, S, M, L, XL, XXL, 3XL

White 155 g/m², Coloured 160 g/m²

Russell

BLACK	BLUE MARL	BRIGHT NAVY MARL	GREEN MARL
GREY MARL	MAROON MARL	PINK MARL	RED MARL
SILVER MARL	WHITE		

Coton peigné à fil de chaîne continu | Col V avec simple surpiqûre | Mélange polycoton | Coupe Slim | Bande de renfort d'épaule à épaule | Etiquette de cou adhésive et amovible | Coutures latérales | Production certifiée selon la Worldwide Responsible Accredited Production (WRAP)



Z166F |R-166F-0 **Ladies' V-Neck HD T**

65% polyester / 35% coton

XS, S, M, L, XL, XXL

White 155 g/m², Coloured 160 g/m²

Russell

BLACK	BLUE MARL	BRIGHT NAVY MARL	GREEN MARL
GREY MARL	MAROON MARL	PINK MARL	RED MARL
SILVER MARL	WHITE		

Coton peigné à fil de chaîne continu | Col V féminin avec simple surpiqûre | Mélange polycoton | Coupe cintrée | Bande de renfort d'épaule à épaule | Etiquette de cou adhésive et amovible | Coutures latérales | Production certifiée selon la Worldwide Responsible Accredited Production (WRAP)



A6752 |6752 **Tri-Blend V-Neck Tee**

50% polyester / 25% coton / 25% viscose

XS, S, M, L, XL, XXL

159 g/m²

Anvil

BLACK	HEATHER AUBERGINE	HEATHER BLUE	HEATHER DARK GREY
HEATHER GALAPAGOS BLUE	HEATHER GREY	HEATHER RED	WHITE

Coupe légèrement cintrée | Coupe avec couture latérale | Bande de renfort d'épaule à épaule et col ourlé de 1,5 cm | Encolure surpiquée à l'avant | Double couture aux manches et à l'ourlet | Etiquette TearAway | Tissu de coton peigné ring-spun mixte (polyester/viscose)



A6750VL |6750VL **Women's Tri-Blend V-Neck Tee**

50% polyester / 25% coton / 25% viscose

XS, S, M, L, XL, XXL

159 g/m²

Anvil

ATLANTIC BLUE	BLACK	HEATHER AUBERGINE	HEATHER BRONZE
HEATHER CARIBBEAN BLUE	HEATHER DARK GREEN	HEATHER DARK GREY	HEATHER GALAPAGOS BLUE
HEATHER GRAPHITE	HEATHER GREEN	HEATHER GREY	HEATHER NAVY
HEATHER ORANGE	HEATHER PURPLE	HEATHER RASPBERRY	HEATHER RED
HEATHER SLATE	TEAL ICE	WHITE	

Coupe légèrement cintrée avec couture latérale et bande de propreté | Décolleté en V côtelé de 1,3 cm | Encolure surpiquée à l'avant | Double couture aux manches Dolman et ourlet arrondi | Etiquette TearAway | Tissu de coton peigné ring-spun mixte (coton/polyester/viscose) | Pré-rétréci

FASHION T-SHIRT (COL-V)



F270 |61-066-0 **Valuweight V-Neck T**

100% coton (Heather Grey: 97% coton / 3% polyester, Dark Heather Grey: 50% coton / 50% polyester)
S, M, L, XL, XXL, 3XL, 4XL, 5XL

White 160 g/m², Coloured 165 g/m² Fruit of the Loom

S, M, L, XL, XXL, 3XL, 4XL, 5XL

BLACK	HEATHER GREY	NAVY	WHITE
-------	--------------	------	-------

S, M, L, XL, XXL, 3XL

AZURE BLUE	DARK GREY HEATHER	DEEP NAVY	KELLY GREEN
------------	-------------------	-----------	-------------

LIGHT GRAPHITE (SOLID)	ORANGE	RED	ROYAL BLUE
------------------------	--------	-----	------------

SUNFLOWER			
-----------	--	--	--

Décolleté en V avec des côtes en coton/Lycra® | Densité élevée des mailles pour une meilleure imprimabilité | Bande de propreté de la même couleur



F271N |61-398-0 **Ladies Valuweight V Neck T**

100% coton (Heather Grey: 97% coton / 3% polyester, Dark Heather Grey: 50% coton / 50% polyester)
XS, S, M, L, XL, XXL

White 160 g/m², Coloured 165 g/m² Fruit of the Loom

XS, S, M, L, XL, XXL

BLACK	DARK GREY HEATHER	DEEP NAVY	FUCHSIA
-------	-------------------	-----------	---------

HEATHER GREY	LIGHT PINK	RED	ROYAL BLUE
--------------	------------	-----	------------

SUNFLOWER	WHITE		
-----------	-------	--	--

Décolleté en V avec des côtes en coton/Lycra® | Bande de propreté de la même couleur | Coupe féminine avec des coutures latérales | Densité élevée des mailles pour une meilleure imprimabilité

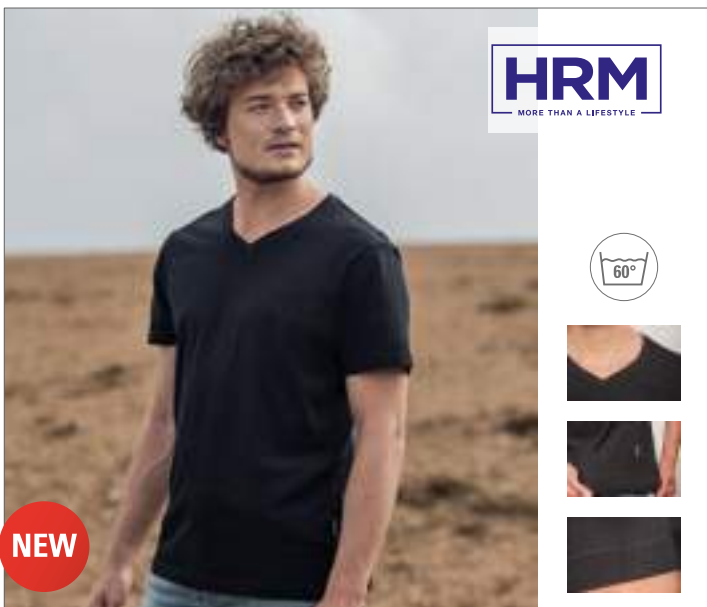

HRM102 |102 **Men's Luxury V-Neck Tees**

100% coton (Grey Melange: 90% coton / 10% viscose)

S, M, L, XL, XXL, 3XL, 4XL, 5XL

160 g/m² HRM

BLACK	GREY MELANGÉ	NAVY	RED
-------	--------------	------	-----

ROYAL BLUE	WHITE		
------------	-------	--	--

Coton peigné et filé à l'anneau (jersey simple) | Col V | Coupe étroite moderne tendance | Couture latérale | Tour de cou d'épaule à épaule, renforcé par des coutures doubles | Sans étiquette | Étiquette en tissu Fair4All dans la couture de gauche | Prétraité contre le rétrécissement et les bouloches | Lavable à 60 °C et adapté au lavage industriel | Production certifiée BSCI

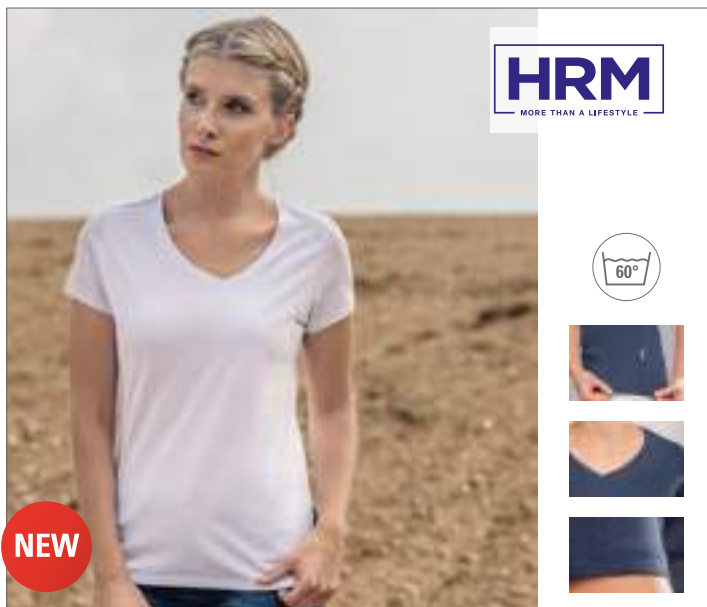

HRM202 |202 **Women's Luxury V-Neck Tees**

100% coton (Grey Melange: 90% coton / 10% viscose)

XS, S, M, L, XL, XXL, 3XL, 4XL, 5XL

160 g/m² HRM

BLACK	GREY MELANGÉ	NAVY	RED
-------	--------------	------	-----

ROYAL BLUE	WHITE		
------------	-------	--	--

Coton peigné et filé à l'anneau (jersey simple) | Col V | Coupe étroite moderne tendance | Couture latérale | Tour de cou d'épaule à épaule, renforcé par des coutures doubles | Sans étiquette | Étiquette en tissu Fair4All dans la couture de gauche | Prétraité contre le rétrécissement et les bouloches | Lavable à 60 °C et adapté au lavage industriel | Production certifiée BSCI



JN972 |JN972 **Ladies` Slim Fit V-T**

100% coton
S, M, L, XL, XXL
160 g/m²

James+Nicholson

BLACK	CARIBBEAN BLUE	COBALT	DARK ORANGE
FROG	GRAPHITE (SOLID)	GREY HEATHER	LIGHT BERRY
NAVY	RED	ROYAL	WHITE
YELLOW			

Single jersey pré-rétréci | Coupe étroite avec coutures latérales



JN912 |JN912 **Men`s Slim Fit V-T**

100% coton
S, M, L, XL, XXL
160 g/m²

James+Nicholson

AUBERGINE	BLACK	CARIBBEAN BLUE	COBALT
DARK ORANGE	FROG	GRAPHITE (SOLID)	GREY HEATHER
LIGHT BERRY	NAVY	RED	ROYAL
WHITE	YELLOW		

Single-jeersey haute qualité étudié pour éviter les déformations | Coupe près du corps avec coutures latérales Coupe cintrée, encolure V profonde en côte 1x1



JN973 |JN973 **Ladies` Heather T-Shirt**

65% polyester / 35% coton
S, M, L, XL, XXL
170 g/m²

James+Nicholson

BLACK MELANGE	BLUE MELANGE	GREEN MELANGE	GREY HEATHER
ORANGE MELANGE	RED MELANGE	TURQUOISE MELANGE	WINE MELANGE
YELLOW MELANGE			

T-shirt moderne avec décolleté en V | En jersey simple chiné de qualité | Coupe légère et confortable | Décolleté en V avec de l'élasthanne | Coupe cintrée



JN974 |JN974 **Men`s Heather T-Shirt**

65% polyester / 35% coton
S, M, L, XL, XXL, 3XL
170 g/m²

James+Nicholson

BLACK MELANGE	BLUE MELANGE	GREEN MELANGE	GREY HEATHER
ORANGE MELANGE	RED MELANGE	TURQUOISE MELANGE	WINE MELANGE
YELLOW MELANGE			

T-shirt moderne avec décolleté en V | En jersey simple chiné de qualité | Coupe légère et confortable | Décolleté en V avec de l'élasthanne



S9010 |ST9010 **Ben V-Neck**

100% coton (Grey Heather: 85% coton / 15% viscose)

S, M, L, XL, XXL

160 g/m²

Stedman®

BLACK OPAL	CRIMSON RED	DAISY YELLOW	DEEP LILAC
GREEN FLASH	GREY HEATHER	HAWAII BLUE	KING BLUE
MARINA BLUE	MILITARY GREEN	SLATE GREY (SOLID)	WHITE

Coton ring-spun | Col côtelé avec liseré | Petite étiquette de taille dans le cou | Étiquette d'entretien dans la couture latérale | Coutures latérales | Lavable à 40°C | Regular Fit | Répond aux normes éthiques élevées selon la Business Social Compliance Initiative (BSCI)



S9610 |ST9610 **Clive V-Neck**

95% coton / 5% élasthanne (Grey Heather: 82% coton / 14% viscose / 4% élasthanne)

S, M, L, XL, XXL

White 165 g/m², Coloured 170 g/m²

Stedman®

S, M, L, XL, XXL

BLACK OPAL	GREY HEATHER	SLATE GREY (SOLID)	WHITE
------------	--------------	--------------------	-------

S, M, L, XL

KING BLUE	MARINA BLUE
-----------	-------------

95% coton peigné ring-spun, 5% élasthanne | Jersey simple, « full feeder » | Fin col côtelé | Couture épaules renforcée | Petit ourlet aux manches | Bande de propreté contrastée | Étiquette d'entretien dans la couture latérale | Petite étiquette de taille dans le cou | Coutures latérales | Lavable à 40°C | Body Fit | Répond aux normes éthiques élevées selon la BSCI



S9690 |ST9690 **Dean Deep V-Neck**

95% coton / 5% élasthanne (Grey Heather: 82% coton / 14% viscose / 4% élasthanne)

S, M, L, XL, XXL

170 g/m²

Stedman®

BLACK OPAL	GREY HEATHER	WHITE
------------	--------------	-------

95% coton peigné ring-spun, 5% élasthanne | Jersey simple, « full feeder » | Bande de propreté | Idéal en tant que sous-vêtement grâce à sa coupe près du corps et son col V profond | Petit ourlet aux manches | Couture épaules renforcée | Fin col côtelé | Étiquette d'entretien dans la couture latérale | Petite étiquette de taille dans le cou | Coutures latérales | Lavable à 40°C | Body Fit | Répond aux normes éthiques élevées selon la Business Social Compliance Initiative (BSCI)



S9710 |ST9710 **Claire V-Neck for women**

95% coton / 5% élasthanne (Grey Heather: 82% coton / 14% viscose / 4% élasthanne)

S, M, L, XL

170 g/m²

Stedman®

BLACK OPAL	CUPCAKE PINK	GREY HEATHER	MARINA BLUE
WHITE			

95% coton peigné ring-spun, 5% élasthanne | Jersey simple, « full feeder » | Bande de propreté contrastée | Couture épaules renforcée | Fin col côtelé | Petit ourlet aux manches | Encolure ample et moderne | Petite étiquette de taille dans le cou | Étiquette d'entretien dans la couture latérale | Coutures latérales | Lavable à 40°C | Body Fit | Répond aux normes éthiques élevées selon la Business Social Compliance Initiative (BSCI)



SFM122 |SF122 **Men's Feel Good Stretch V-Neck T**

96% coton / 4% élasthanne (Heather Grey: 81% coton / 15% viscose / 4% élasthanne)

S, M, L, XL, XXL

165 g/m²

SF Men

BLACK	HEATHER GREY	NAVY
WHITE		

Tee-shirt avec décolleté en V | Lavage aux enzymes | Label SF détachable | Coupe longue moderne | Élasthanne et coutures latérales | Décolleté côtelé souple et extensible, avec une bordure à la nuque



SF122 |SK122 **Women's Feel Good Stretch V-Neck T**

96% coton / 4% élasthanne (Heather Grey: 81% coton / 15% viscose / 4% élasthanne)

XS, S, M, L, XL, XXL

165 g/m²

SF Women

BLACK	HEATHER GREY	NAVY
WHITE		

Tee-shirt en stretch avec décolleté en V | Lavage aux enzymes | Étiquette amovible SF | Coupe longue moderne | Élasthanne et coutures latérales | Décolleté côtelé souple et extensible, avec une bordure à la nuque



TJ455 |455 **Ladies' Fashion Stretch Tee Extra Length**

92% coton / 8% élasthanne

XS, S, M, L, XL, XXL

175 g/m²

Tee Jays

BLACK	DARK GREY (SOLID)	OLIVE
WHITE		

Coton peigné ring-spun | Apport d'élasthanne dans le col | Prérétréci | Doubles coutures | Lavé aux enzymes



NEW

JN750 |JN750 **Men's Slub T-Shirt**

95% polyamide / 5% élasthanne

S, M, L, XL, XXL, 3XL

180 g/m²

James+Nicholson

BLACK	BRIGHT BLUE	FERN GREEN
NAVY	PINK	RED
TURQUOISE	WHITE	

Single jersey élastique flammé | Respirant et régulant l'humidité | Séchage rapide | Bande de col | Col en V



TJ8006 |8006 **Fashion V-Neck Sof Tee**

100% coton

S, M, L, XL, XXL, 3XL

185 g/m²

Tee Jays

BLACK	DARK GREY (SOLID)	NAVY
WHITE		

Coton peigné ring-spun | Coupe étroite moderne | Double décolleté en V avec du lycra | Bande de propreté d'épaule à épaule | Coton à double pré-rétrécissement | Coton à longues fibres



TJ401 |401 **Stretch V-Neck Tee**

90% coton / 10% élasthanne

S, M, L, XL, XXL, 3XL

195 g/m²

Tee Jays

BLACK	DARK GREY (SOLID)	WHITE

Coton peigné ring-spun | Doubles coutures | Apport d'élasthanne dans le col à double couche | Coupe moderne | Prérétréci | Bande de propreté

FASHION T-SHIRT (COL-V)

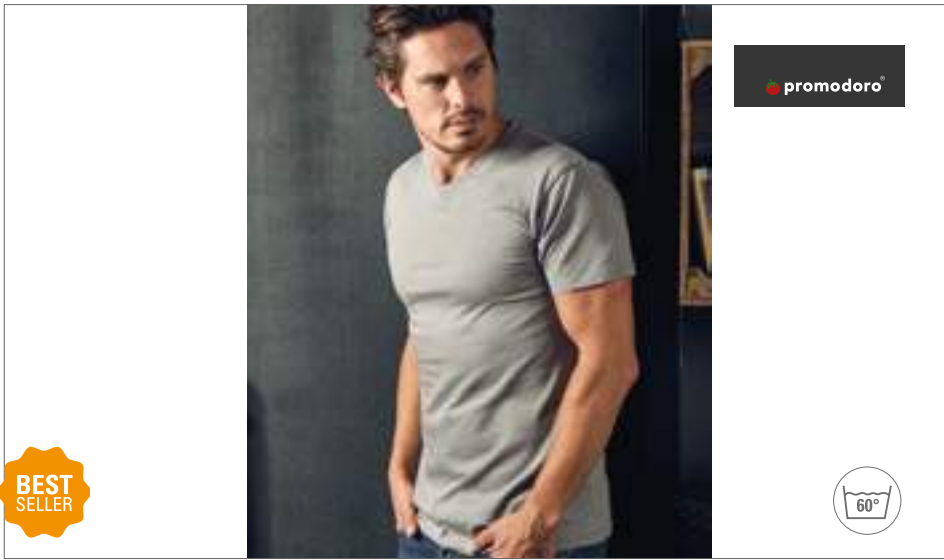

E3025 |3025 Premium V-Neck-T

100% coton (Sports Grey: 85% coton / 15% viscose)

S, M, L, XL, XXL, 3XL, 4XL, 5XL

180 g/m²

Promodoro

BLACK	FIRE RED	FOREST	GOLD	NAVY	NEW LIGHT GREY (SOLID)
ORANGE	ROYAL	SPORTS GREY (HEATHER)	STEEL GREY (SOLID)	WHITE	

Confection tubulaire | Coton ring-spun



E3087 |3087 Women's Slim Fit V-Neck-T Long

95% coton / 5% élasthanne (Sports Grey: 81% coton / 14% viscose / 5% élasthanne)

XS, S, M, L, XL, XXL, 3XL

180 g/m²

Promodoro

ALASKAN BLUE	BLACK	BURGUNDY
CHERRY BERRY	SPORTS GREY (HEATHER)	WHITE

Coupe moulante | T-shirt long | Jersey simple | Décolleté en V



E3082 |3082 Men's Slim Fit V-Neck-T

95% coton / 5% élasthanne (Sports Grey: 81% coton / 14% viscose / 5% élasthanne)

S, M, L, XL, XXL, 3XL, 4XL, 5XL

180 g/m²

Promodoro

BLACK	SPORTS GREY (HEATHER)	WHITE
-------	-----------------------	-------

Décolleté en V | Coupe moulante | Jersey simple

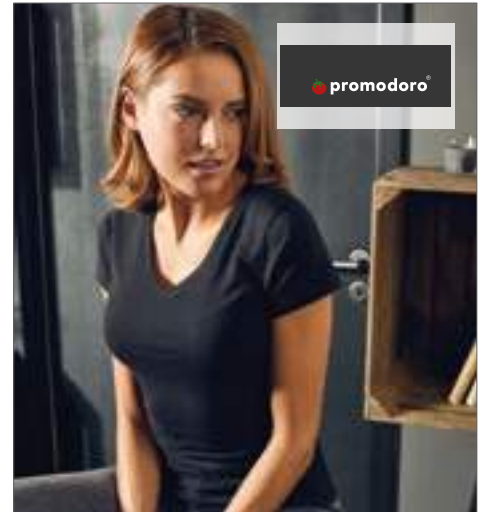

E3086 |3086 Women's Slim Fit V-Neck-T

95% coton / 5% élasthanne (Sports Grey: 81% coton / 14% viscose / 5% élasthanne)

XS, S, M, L, XL, XXL, 3XL

180 g/m²

Promodoro

BLACK	FIRE RED	SPORTS GREY (HEATHER)
WHITE		

XS, S, M, L, XL

PANSY	TURQUOISE
-------	-----------

Décolleté en V | Coupe moulante | Jersey simple | 95% peigné coton / 5% élasthanne (Sports Grey: 81% peigné coton / 14% viscose / 5% élasthanne)



NEW

L02940 |02940 **Imperial V-Neck Men T-Shirt**

100% Coton
S, M, L, XL, XXL, 3XL
 190 g/m²

SOL'S

DEEP BLACK	FRENCH NAVY	GREY MELANGE	RED
ROYAL BLUE	WHITE		

Jersey 190g | 100% Coton semi-peigné Ringspun | Bande de propreté au col | Col bord côte | Col V | Manches courtes | Tubulaire



NEW

L02941 |02941 **Imperial V-Neck Women T-Shirt**

100% Coton
S, M, L, XL, XXL
 190 g/m²

SOL'S

DEEP BLACK	FRENCH NAVY	GREY MELANGE	RED
ROYAL BLUE	WHITE		

Jersey 190g | 100% Coton semi-peigné Ringspun | Bande de propreté au col | Col bord côte | Col V | Manches courtes | Coupé cousu



FASHION T-SHIRT (COL-V)



G4100VL |4100VL Premium Cotton® Ladies` V-Neck T-Shirt

100% coton (Sport Grey: 90% coton / 10% polyester)

S, M, L, XL, XXL

White 180 g/m², Coloured 185 g/m²

Gildan

AZALEA	BLACK	CORNSILK	HELICONIA
LIGHT BLUE	NAVY	RED	ROYAL
SAPPHIRE	SPORT GREY (HEATHER)	WHITE	

Coton ring-spun | Tricot en jersey pré-rétréci | Coupe légèrement cintrée avec des coutures latérales | Décolleté en V | Bande de renfort d'épaule à épaule en continu | Étiquette en satin | Double couture aux manches et à l'ourlet | Étiquette détachable

G41V00 |41V00 Premium Cotton®

100% coton (Sport Grey: 90% coton / 10% polyester)

S, M, L, XL, XXL

White 180 g/m², Coloured 185 g/m²

Gildan

BLACK	CHARCOAL (SOLID)	CORNSILK	HELICONIA
LIGHT BLUE	NAVY	RED	ROYAL
SAPPHIRE	SPORT GREY (HEATHER)	WHITE	

Décolleté ourlé en V | Bande de renfort d'épaule à épaule | Étiquette en satin | Poignet et ourlet du bas à surpiqûres

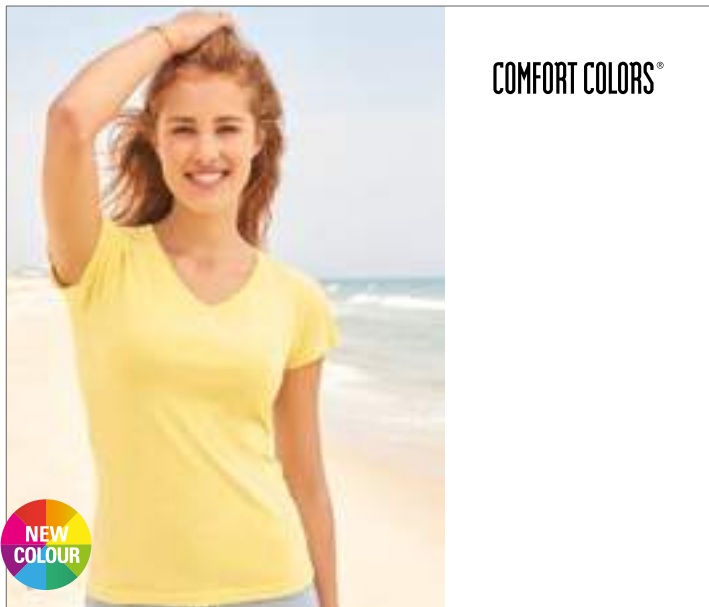

CC3199 |3199 Ladies` Midweight V-Neck Tee

100% coton

S, M, L, XL, XXL

185 g/m²

Comfort Colors

BLACK	BUTTER	CHALKY MINT	FLO BLUE
LAGOON BLUE	NEON PINK	SEAFOAM	VIOLET
WATERMELON	WHITE		

100 % coton ring spun | Vêtement au lavage et séchage souples | Semi-coupe ajustée silhouette | Nuque et épaules en sergé | Surpiqûre simple aux coins du décolleté en V | Étiquette en sergé | Étiquette Joker | Petites manches | Côté couturé | Double piqûre aux manches et à l'ourlet



E3051 |3051 Women`s Rib V-Neck-T

100% coton

S, M, L, XL, XXL, 3XL, 4XL, 5XL

245 g/m²

Promodoro

ALASKAN BLUE	BRIGHT ROSE	ICY MINT
--------------	-------------	----------

Décolleté en V chevauché | Grosses côtes | 100% peigné coton



BELLA+CANVAS
LOS ANGELES

BL8703 |8703 **Women's Sheer Mini Rib Short Sleeve Scoop Neck Tee**

98% coton / 2% élasthanne

S, M, L, XL

135 g/m²

Bella



98 % coton peigné ring-spun/2 % élasthanne | Fines côtes 1x1 | Coupe plus longue | Coutures latérales | Coupe extensible



BELLA+CANVAS
LOS ANGELES

CV3014 |3014 **Men's Jersey Raw Neck Tee**

100% coton

S, M, L, XL, XXL

145 g/m²

Canvas



Coton peigné et filé à l'anneau | Cou à bord vif | Coupe normale | Couture latérale | Ruban d'épaule



ANVIL

A6756L |6756L **Women's Tri-Blend Deep Scoop 1/2 Sleeve Tee**

50% polyester / 25% coton / 25% viscose

XS, S, M, L, XL, XXL

159 g/m²

Anvil



Coupe légèrement cintrée avec des coutures latérales | Col rond profond avec bordure du même tissu | Manches courtes et ourlet arrondi avec double couture | Étiquette TearAway | Coton peigné ring-spun mixte (coton/polyester/viscose)



BY040 |BY040 **Ladies' Viscose Tee**

95% viscose / 5% élasthanne

XS, S, M, L, XL, XXL, 3XL, 4XL, 5XL

170 g/m²

Build Your Brand



Jersey simple | Étiquette neutre pour la taille sans image de la marque | Possibilité d'impression à la nuque | Très long



L223 |00579 **Women T-Back Tank Top Moka**

100% coton
XS, S, M, L, XL
115 g/m²

SOL'S

AQUA	BURN'T ORANGE	DARK GREY (SOLID)	DEEP BLACK
JADE GREEN	RASPBERRY	RED	WHITE

100 % coton peigné ring-spun | Débardeur T-back | Ourlet arrondi | Coupe décontractée | Étiquette de taille à la nuque | Jersey, moderne et très souple



L172 |11475 **Women's Tank Top Jane**

100% coton
S, M, L, XL
150 g/m²

SOL'S

ATOLL BLUE	CREAMY BLUE	CREAMY PINK	DEEP BLACK
LEMON	ORANGE	RED	ROYAL BLUE
WHITE			

Coton semi-peigné | Coupes plus longues | Larges bretelles | Bordures côtelées



BELLA+CANVAS
LOS ANGELES



BL8800 |8800 **Flowy Racerback Tank Top**

65% polyester / 35% viscose (Marble: 91% polyester / 9% coton, Athletic Heather: 52% polyester / 48% viscose + bandes: 70% viscose / 30% polyester)

S, M, L, XL
125 g/m²

Bella

BLACK	CORAL	DARK GREY HEATHER	MARBLE BLUE (HEATHER)
MARBLE RED (HEATHER)	MARBLE WHITE (HEATHER)	MINT	NEON PINK
NEON YELLOW	PEBBLE BROWN	RED	SOFT PINK
TRUE ROYAL	WHITE		

Bord roulé | Coutures de dos nageur optiquement sans ourlet et à l'aspect du « déchiré » | Dos nageur | Coutures latérales | Coupe décontractée et confortable | Débardeurs aux couleurs : Heather/Neon Pink ou Heather/White à rayures transversales régulières



mantis



P92 |M92 **Women's Loose Fit Vest**

100% coton (Charcoal Grey Melange: 60% coton / 40% polyester, Natural Melange: 80% coton / 20% polyester)

S, M, L, XL, XXL
125 g/m²

Mantis

S, M, L, XL, XXL

BLACK	WHITE
-------	-------

S, M, L, XL

BRIGHT PINK	CHARCOAL GREY MELANGE	NATURAL MELANGE	SOFT OLIVE
-------------	-----------------------	-----------------	------------

100% coton peigné ring-spun | Coupe décontractée tendance | Ourlet galbé | Fine bordure à l'encolure et aux ouvertures des bras | Ourlet avec double couture | Jersey simple | Étiquette de taille détachable dans la nuque | Bright Pink & Soft Olive: 100% Coton bio; Natural Melange: 80% Coton bio / 20% polyester | OCS 100: Bright Pink, Soft Olive; OCS Blended: Natural Melange



BELLA+CANVAS
LOS ANGELES

BL8804 |8804 **Women's Flowy Muscle Tee with Rolled Cuff**

65% polyester / 35% viscose

S, M, L, XL
125 g/m²

Bella

BLACK	DARK GREY HEATHER	HEATHER DEEP TEAL
HEATHER OLIVE	HEATHER STONE	MAUVE
PEACH	WHITE	

Bord manchette roulé | Haut bas | Ourlet à bord vif | Coupe décontractée drapée



BELLA+CANVAS
LOS ANGELES

BL8430 |8430 **Triblend Racerback Tank Top**

50% polyester / 25% coton / 25% viscose

S, M, L, XL
128 g/m²

Bella

CHARCOAL-BLACKTRIBLEND (H)	EMERALD TRIBLEND (H)	GREY TRIBLEND (H)
----------------------------	----------------------	-------------------

Apport de coton en coton peigné ring-spun | Dos nageur | Coutures latérales | Coupe plus longue | Slim Fit

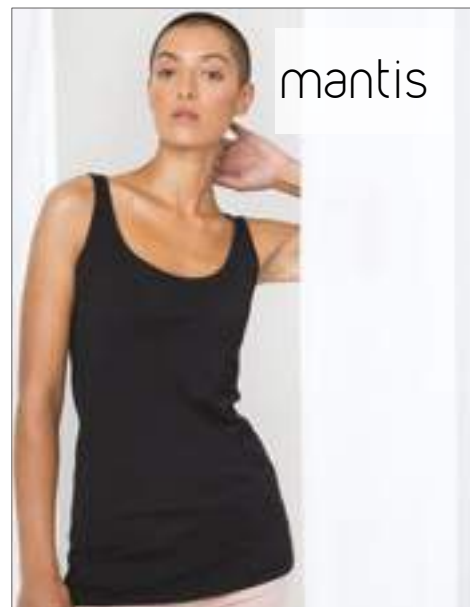

mantis

P72 |M72 **Women's Long Length Vest**

100% coton

S, M, L, XL
125 g/m²

Mantis

BLACK	WHITE
-------	-------

100% coton peigné ring-spun | Coupe très longue avantageuse en jersey fin | Étiquette de taille détachable | Fine bordure au col et aux manches



BELLA+CANVAS
LOS ANGELES



SOL'S®
the Fair | spirit™

NEW



BL8780 |8780 **Sheer Rib Tank Top**

98% coton / 2% élasthanne

S, M, L, XL

135 g/m²

Bella

BERRY	BLACK	CHOCOLATE	DEEP TEAL
GRANITE	MOSS GREEN	OCEAN BLUE	ORANGE SORBET
PINK	RED	TEAL	WHITE

98 % coton peigné ring-spun/2 % élasthanne | Fines côtes 1x1 | Coupe plus longue | Coutures latérales | Coupe extensible

L02944 |02944 **Women's Jade T-Shirt**

100% Polyester

XS/S (0), M/L (1), XL/XXL (2)

130 g/m²

SOL'S

BLACK	CREAMY WHITE	NEON CORAL	WHITE
-------	--------------	------------	-------

Jersey 130; 100% Polyester-Touché coton | Débardeur léger | Coupé-cousu | Dos nageur | Bas arrondi | Adapté à la sublimation



JHK
T-SHIRT

JHK160 |TSULIBIZA **Women Vest Ibiza**

100% coton

S/M, L/XL

120 g/m²

JHK

BLACK	FUCHSIA	FUCHSIA FLUOR
GOLD FLUOR	WHITE	

Haut avec bandes | Large col



American Apparel®

NEW
COLOUR

AM3080 |TR308W **Women's Tri-Blend Racerback Tank**

50% coton / 25% polyester / 25% viscose

XS, S, M, L

136 g/m²

American Apparel

ATHLETIC BLUE	ATHLETIC GREY	TRI-BLACK
TRI-COFFEE	TRI-CRANBERRY	TRI-INDIGO
TRI-LEMON	TRI-OATMEAL	TRI-ORCHID

Finitions surjetées sur l'ourlet des emmanchures, du décolleté et du bas arrondi | Étiquette double en satin longue et étroite | Les pièces de vêtements non personnalisées ne sont pas destinées à la revente

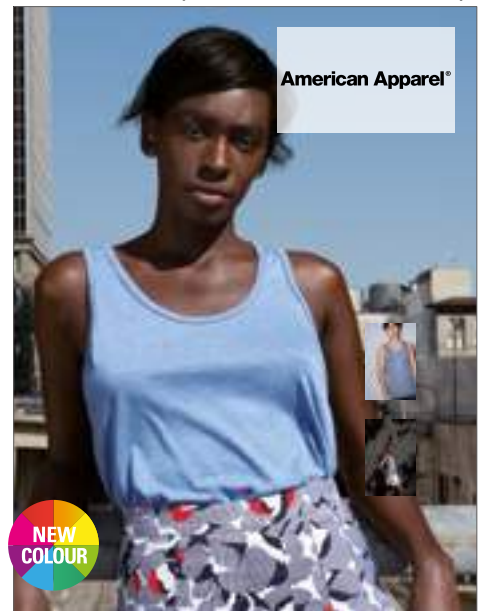

American Apparel®

NEW
COLOUR

AM4080 |TR408W **Unisex Tri-Blend Tank**

50% coton / 25% polyester / 25% viscose

XS, S, M, L, XL

136 g/m²

American Apparel

ATHLETIC BLUE	ATHLETIC GREY	TRI-BLACK
TRI-COFFEE	TRI-CRANBERRY	TRI-EVERGREEN
TRI-INDIGO	TRI-LEMON	TRI-OATMEAL

Bordure côtelée appliquée au décolleté et aux emmanchures | Double surpiqûre sur l'ourlet du bas | Étiquette double en satin longue et étroite | Les pièces de vêtements non personnalisées ne sont pas destinées à la revente



BUILD YOUR BRAND

BSCI
Business Social Compliance Initiative

BY009 |BY009 **Mesh Tanktop**

100% polyester

S, M, L, XL, XXL

130 g/m²

Build Your Brand

BLACK/WHITE	WHITE/BLACK
-------------	-------------

Mesh de polyester | Étiquette neutre indiquant la taille, sans marquage, adaptée à l'impression au niveau de la nuque | Bordure bicolore côtelée à l'emmanchure et à l'encolure | Doubles coutures à l'ourlet | Coupe longue



ANVIL®

A32PVL |32PVL **Women's Freedom Tank**

65% polyester / 35% viscose (Couleurs Heather: 52% polyester / 48% viscose)

XS, S, M, L, XL, XXL

136 g/m²

Anvil

BLACK	DUSTY ROSE	HEATHER CITY GREEN
HEATHER GRAPHITE	NAVY	TERRACOTTA
WHITE		

Couture haute densité pour une surface d'impression plus lisse | Silhouette ample à forme en A avec couture latérale | Bordage dans le même tissu à l'encolure et aux emmanchures | Ourlet inférieur arrondi dans le dos à double couture | Étiquette TearAway



ANVIL®

A37PVL |37PVL **Women's Freedom Sleeveless Tee**

65% polyester / 35% viscose (Couleurs Heather: 52% polyester / 48% viscose)

XS, S, M, L, XL, XXL

136 g/m²

Anvil

BLACK	DUSTY ROSE	HEATHER CITY GREEN
HEATHER GRAPHITE	NAVY	TERRACOTTA
WHITE		

Couture haute densité pour une surface d'impression plus lisse | Silhouette ample à forme en A avec couture latérale | Col côtelé de 1,3 cm à coutures simples | Emmanchures et ourlet inférieur incurvé dans le dos à double couture | Étiquette TearAway



NX1533 |1533 **Ladies` Ideal Racerback Tank-Top**

60% coton / 40% polyester

XS, S, M, L, XL, XXL

135 g/m²

Next Level Apparel

BLACK	DARK GREY	HEATHER GREY	HOT PINK
MIDNIGHT NAVY	MILITARY GREEN	MINT	PURPLE RUSH
RED	ROYAL	TAHITI BLUE	WHITE

Jersey léger en coton et polyester | 60 % coton peigné et filé à l'anneau / 40 % polyester | Même tissu | Étiquette détachable

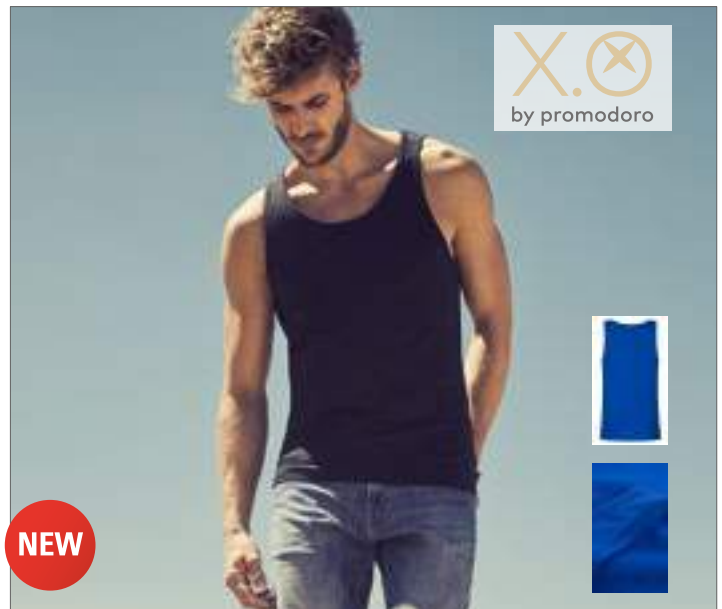

XO1450 |1450 **Men's Roundneck Tanktop**

100% coton

XS, S, M, L, XL, XXL, 3XL

140 g/m²

X.O by Promodoro

AZUR BLUE	BERRY	BLACK	HEATHER GREY
HEATHER NAVY	WHITE		

Coton peigné | Élégant et sensation douce | Élastique | Bord de collet du même tissu | Étiquette de taille neutre | Coutures renforcées aux épaules | Coutures doubles | Coutures latérales | Coupe étroite



XO1451 |1451 **Women's Roundneck Tanktop**

100% coton

XS, S, M, L, XL, XXL, 3XL

140 g/m²

X.O by Promodoro

AZUR BLUE	BERRY	BLACK	HEATHER GREY
HEATHER NAVY	WHITE		

Coton peigné | Élégant et sensation douce | Élastique | Bord de collet du même tissu | Étiquette de taille neutre | Coutures renforcées aux épaules | Coutures doubles | Coutures latérales | Coupe étroite



BY003 |BY003 **Jersey Big Tank**
 100% coton (Grey: 90% coton / 10% viscose, Charcoal: 60% coton / 40% polyester)
S, M, L, XL, XXL
 140 g/m² Build Your Brand

BLACK **CHARCOAL (HEATHER)** **HEATHER GREY**
WHITE

Jersey simple | Étiquette neutre indiquant la taille, sans marquage, adaptée à l'impression au niveau de la nuque | Large emmanchure passepoilée et large col rond passepoilé | Doubles coutures à l'ourlet | Coupe longue



BY019 |BY019 **Ladies' Tanktop**
 100% coton
XS, S, M, L, XL
 140 g/m² Build Your Brand

BLACK **WHITE**

Jersey simple | Étiquette neutre indiquant la taille, sans marquage | Doubles coutures à l'ourlet | Coupe moderne longue et large



BY051 |BY051 **Ladies' oversized Tanktop**
 100% coton (Heather Grey: 90% coton / 10% viscose, Charcoal: 60% coton / 40% polyester)

XS, S, M, L, XL
 140 g/m² Build Your Brand

BLACK **CHARCOAL (HEATHER)** **HEATHER GREY**
OLIVE **WHITE**

Étiquette de taille sans marque | Encollage possible | Poignets, emmanchures et encolure côtelés | Coutures doubles à l'ourlet | Coupe oversize



NEW

SF234 |SK234 **Women's Slounge Vest**
 60% coton / 40% polyester
XS, S, M, L, XL, XXL
 140 g/m² SF Women

BLACK **WHITE**

Étiquette détachable | Débardeur coupe décontractée | | Bordage dans le même tissu autour du col et des emmanchures avec surpiqûre | Encolure dégagée et dos légèrement décollé | Ourlet courbé, avec ourlet légèrement allongé au dos



SFM236 |SF236 **Men's Muscle Vest**
 60% coton / 40% Polyester (Heather Grey: 85% coton / 15% viscose)
S, M, L, XL, XXL
 140 g/m² SF Men

BLACK **BRIGHT RED** **HEATHER GREY** **ROYAL**
WHITE

Étiquette détachable SF (Skinnifit) | Dos nageur | Coupe longue | Lien à la nuque et emmanchures du même tissu | Surpiqûre à la nuque

FASHION T-SHIRT (SANS MANCHES)



G64200 |64200 Softstyle® Tank Top

100% coton (Sport Grey: 90% coton / 10% polyester)

S, M, L, XL, XXL

White 141 g/m², Coloured 150 g/m²

Gildan

BLACK	CHARCOAL (SOLID)	NAVY	RED
SPORT GREY (HEATHER)	WHITE		

Tricot en coton/jersey, prérétréci | Fil souple et luxueux | Grandes bretelles (6,5 cm) | Empiècement en tricot côtelé à l'encolure et aux manches | Doubles coutures à l'ourlet | La formation d'un pli central est évitée par un quart de tour du tuyau lors de la confection | Tear Away Label



G64200L |64200L Softstyle® Ladies' Tank Top

100% coton (Sport Grey: 90% coton / 10% polyester)

S, M, L, XL, XXL

White 141 g/m², Coloured 150 g/m²

Gildan

AZALEA	BLACK	CHERRY RED	NAVY
SPORT GREY (HEATHER)	WHITE		

Grandes bretelles (S-L: 3,8 cm, XL & XXL: 4,4 cm) | Confection à double couture à l'ourlet | Encolure et emmanchures bordés | Coutures latérales pour un meilleur ajustement



CV3480 |3480 Unisex Jersey Tank Top

100% coton (Neon Blue, Neon Green et Neon Yellow: 52% coton / 48% polyester, Triblend: 50% polyester / 25% coton / 25% viscose)

XS, S, M, L, XL, XXL

145 g/m²

Canvas

ATHLETIC HEATHER/BLACK	BLACK	BLACK/ATHLETIC HEATHER	BLUE TRIBLEND (HEATHER)	CHARCOAL-BLACK TRIBLEND (H)
GREEN TRIBLEND (HEATHER)	GREY TRIBLEND (HEATHER)	HEATHER NAVY	HEATHER SLATE	NAVY
NEON BLUE	NEON GREEN	NEON YELLOW	RED	RED TRIBLEND (HEATHER)
TRUE ROYAL	TRUE ROYAL TRIBLEND (HEATHER)	WHITE	WHITE/BLACK	

Couleurs Neon Blue, Neon Green et Neon Yellow : 125 g/m² | Coton peigné ring-spun | Coutures latérales



CV3483 |3483 Men's Jersey Muscle Tank

100% coton (Dark Grey Heather: 52% coton / 48% polyester)

S, M, L, XL, XXL

145 g/m²

Canvas

BLACK	DARK GREY HEATHER	WHITE
-------	-------------------	-------

Coutures latérales | Coupe moulante | Coton peigné ring-spun



BELLA+CANVAS
LOS ANGELES

BL6488 |6488 **Women's Relaxed Jersey Tank**

100% coton (Dark Grey Heather: 52% coton / 48% polyester)

S, M, L, XL

145 g/m²

Bella

BLACK	DARK GREY HEATHER	NAVY
RED	WHITE	

Coutures latérales | Coupe plus longue | Coupe confortable | Coton peigné ring-spun



BURNSIDE

BU9102 |9102 **Injected Slub Tank Top**

85% coton / 15% polyester

S, M, L, XL, XXL, 3XL

177 g/m²

Burnside

BLUE (BLACK HEATHER)	CHARCOAL (BLACK H)	GREEN (BLACK HEATHER)
PINK (BLACK HEATHER)	YELLOW (BLACK HEATHER)	

Finition d'un bord noir au col et emmanchures | Revers inférieurs



BURNSIDE

BU9111 |9111 **Heathered Tank Top**

65% coton / 35% polyester

S, M, L, XL, XXL, 3XL

173 g/m²

Burnside

HEATHER CHARCOAL	HEATHER GREEN	HEATHER NAVY
HEATHER RED		

Finition d'un bord noir au col et emmanchures | Revers surpiqué | Coupe unisexe



B&C
COLLECTION

BCTM200 |TM200 **Vest Athletic Move**

100% coton (Sport Grey: 85% coton / 15% viscose)

M, L, XL, XXL

145 g/m²

B&C

BLACK	NAVY	RED
ROYAL BLUE	SPORT GREY (HEATHER)	WHITE

Encolure large et ronde avec passepoil de la même matière | Emmanchures passepoilées de la même matière | Base ourlée avec double surpiqûre | Coupe tubulaire | B&C Collection est membre de Fair Wear Foundation



B&C
COLLECTION

BCTM201 |TM201 **T-Shirt Exact Move**

100% coton (Sport Grey: 85% coton / 15% viscose)

S, M, L, XL, XXL

145 g/m²

B&C

BLACK	NAVY	RED
SPORT GREY (HEATHER)	WHITE	

Encolure ronde Exact double épaisseur en côte 1x1 et élasthanne | Bande de propreté dans l'encolure | Epaules renforcées par surpiqûre | Emmanchures passepoilées de la même matière | Base ourlée avec double surpiqûre | Coutures latérales | B&C Collection est membre de Fair Wear Foundation



American Apparel®

AM2408 |2408W **Unisex Fine Jersey Tank**

100% coton (Heather Grey: 90% coton / 10% polyester, Ash Grey: 99% coton / 1% polyester)

XS, S, M, L, XL, XXL

146 g/m²

American Apparel

ASPHALT	BLACK
NAVY	NEW SILVER
RED	WHITE
WHITE/RED	

Double surpiqûre sur l'ourlet du bas | Étiquette double en satin longue et étroite | Fil 100% coton pour la couleur blanche | Les pièces de vêtements non personnalisées ne sont pas destinées à la vente

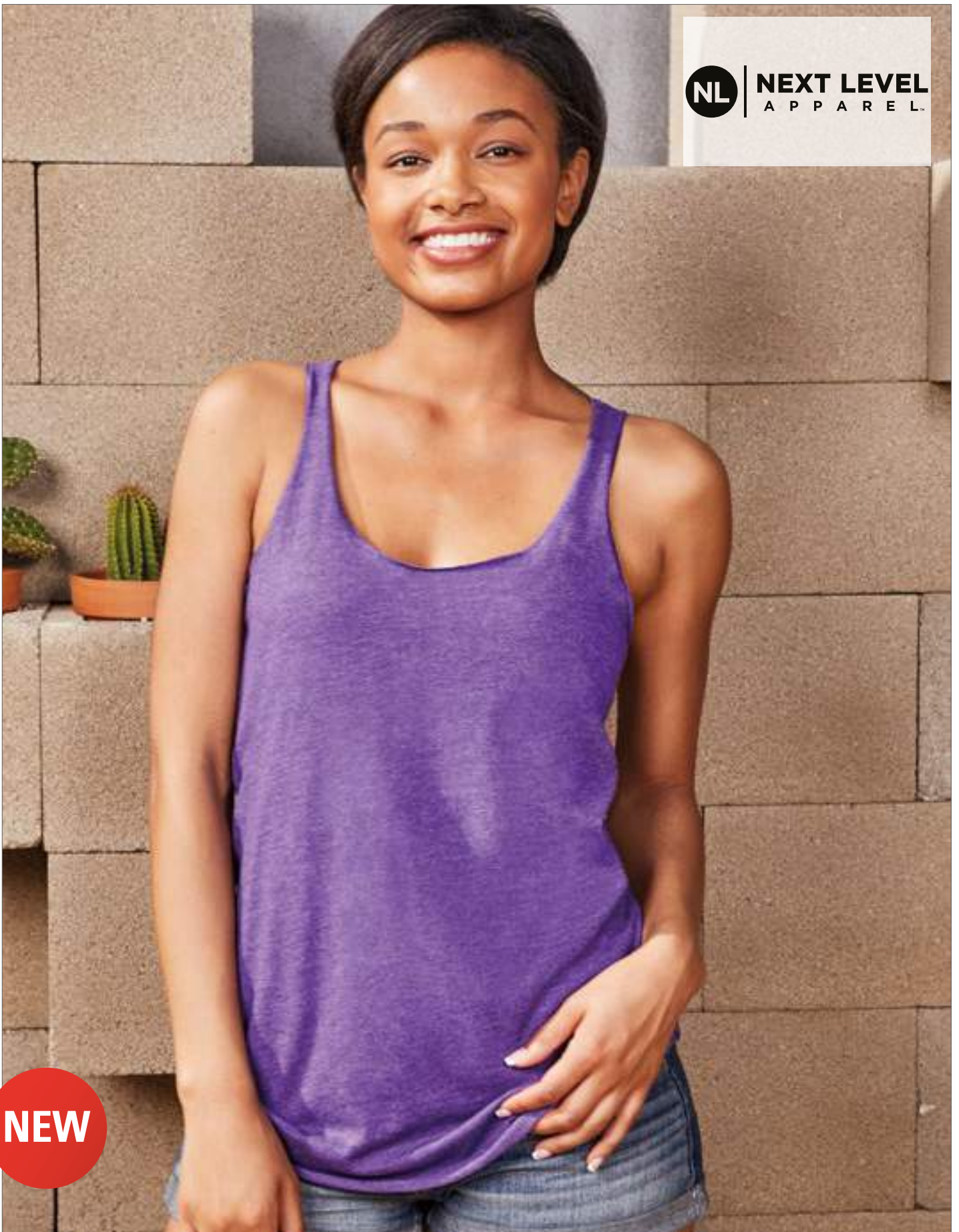

NEW

NX6733 |6733 **Ladies` Tri-blend Racerback Tank-Top**

50% polyester / 25% coton / 25% viscose

XS, S, M, L, XL, XXL

145 g/m²

Next Level Apparel

- HEATHER WHITE (TRI-BLEND)**
- MILITARY GREEN (TRI-BLEND)**
- PREMIUM HEATHER (TRI-BLEND)**
- PURPLE RUSH (TRI-BLEND)**
- TAHITI BLUE (TRI-BLEND)**
- VINTAGE BLACK (TRI-BLEND)**
- VINTAGE NAVY (TRI-BLEND)**
- VINTAGE PINK (TRI-BLEND)**
- VINTAGE RED (TRI-BLEND)**
- VINTAGE ROYAL (TRI-BLEND)**

Jersey de trois tissus | 50 % polyester / 25 % coton peigné et filé à l'anneau / 25 % Viscose | Étiquette en satin



A2420L |2420L **Women's Stretch Tank**

57% coton / 38% polyester / 5% élasthanne
XS, S, M, L, XL, XXL
 146 g/m²

Anvil

BLACK	CARIBBEAN BLUE	CITY GREEN	DUSTY ROSE
HEATHER GRAPHITE	HEATHER GREY	HOT PINK	NAVY
RASPBERRY	RED	TERRACOTTA	WHITE

Couture haute densité pour une surface d'impression plus lisse | Silhouette profilée ajustée avec couture latérale | Bordage dans le même tissu à l'encolure et aux emmanchures | Ourlet inférieur à double couture | Étiquette TearAway



A986 |986 **Lightweight Tank**

100% coton (Heather Grey: 90% coton / 10% polyester; Heather Blue, Heather Green, Heather Purple: 60% polyester / 40% coton)
S, M, L, XL, XXL
 150 g/m²

Anvil

BLACK	CARIBBEAN BLUE/HEATHER GREY	HEATHER BLUE/HEATHER GREY
HEATHER GREY	NAVY	RED
WHITE	WHITE/HEATHER GREY	

Coton peigné ring-spun | Bordure du bras et du col du même matériau et de couleur contrastée | Doubles coutures à l'ourlet | Étiquette TearAway | Prérétréci



TJ456 |456 **Ladies' Fashion Stretch Top Extra Length**

92% coton / 8% élasthanne
XS, S, M, L, XL, XXL
 175 g/m²

Tee Jays

BLACK	WHITE
-------	-------

Coton peigné ring-spun | Prérétréci | Lavé aux enzymes | Coupe plus longue | Apport d'élasthanne dans le col



JN902 |JN902 **Ladies' Tank Top**

100% coton
S, M, L, XL, XXL
 150 g/m²

James+Nicholson

BLACK	KHAKI	LIME GREEN
MINT	NAVY	ORANGE
PINK	PURPLE	RED
ROYAL	TURQUOISE	WHITE
YELLOW		

Débardeur classique single-jersey | Fines coutures côtelées au cou et aux manches | Coupe légère avec coutures latérales



A6751L |6751L **Women's Tri-Blend Racerback Tank**

50% polyester / 25% coton / 25% viscose
XS, S, M, L, XL, XXL
 159 g/m²

Anvil

BLACK	HEATHER AUBERGINE	HEATHER CARIBBEAN BLUE
HEATHER DARK GREY	HEATHER GALAPAGOS BLUE	HEATHER GRAPHITE
HEATHER GREY	HEATHER NAVY	HEATHER PURPLE
HEATHER RASPBERRY	HEATHER RED	HEATHER SLATE
WHITE		

Coupe légèrement cintrée avec dos nageur et couture latérale | Ourlet arrondi avec double couture | Étiquette TearAway | Tissu de coton peigné ring-spun mixte (coton/polyester/viscose) | Prérétréci

FASHION T-SHIRT (SANS MANCHES)



BY089 |BY089 **Ladies Merch Top**

100% coton
XS, S, M, L, XL, XXL, 3XL
 150 g/m² Build Your Brand

BLACK

Coupe classique mais légèrement plus longue | Accentue la forme



SF150 |SK150 **Women's Stretch Racer Back Tank**

96% coton / 4% élasthanne (Heather Grey: 80% coton / 15% viscose / 5% élasthanne)

S, M, L
 240 g/m² SF Women

BLACK **HEATHER GREY** **WHITE**

Coupe cintrée | Apport d'élasthanne pour une bonne forme | Côtes 2x1 | Coutures latérales



SF170 |SK170 **Women's High Neck Crop Vest**

96% coton / 4% élasthanne
XS, S, M, L
 220 g/m² SF Women

BLACK **WHITE**

Étiquette à retirer | Col cheminée en tissu | Longueur moyenne tendance | Surpiques doubles sur les emmanchures et ourlets | Jersey finition simple et douce

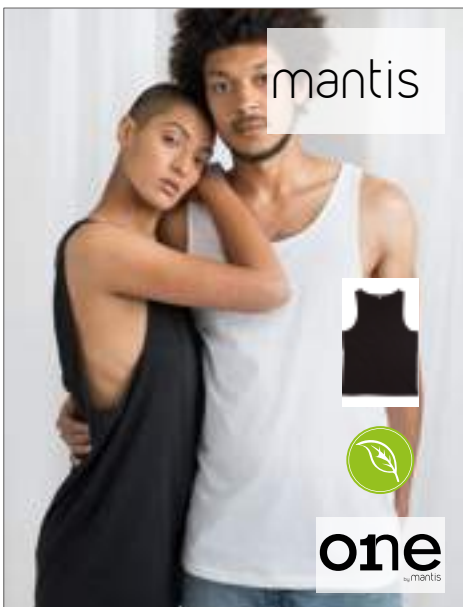

P133 |M133 **One Drop Armhole Vest**

100% coton
XS, S, M, L, XL
 150 g/m² Mantis

BLACK **WHITE**

Emmanchures larges | Encolure et emmanchure à galon étroit | Étiquette à déchirer | Arrière relevé | Coupe mode | 100% Coton bio



P85 |M85 **Men's Superstar Tank Vest**

100% coton (Heather Grey Melange: 90% coton / 10% viscose)

S, M, L, XL
 150 g/m² Mantis

BLACK **HEATHER GREY MELANGE** **PURE WHITE**

100% coton peigné ring-spun | Matériau très souple (finition peau de pêche), Jersey simple | Bordure dans la nuque et aux emmanchures | Détail à couture plate en X sur le devant du col | Coupe moderne de la partie dorsale | Bordure au niveau de la nuque de couleur contrastée | Étiquette de taille détachable | Confection à double couture à l'ourlet

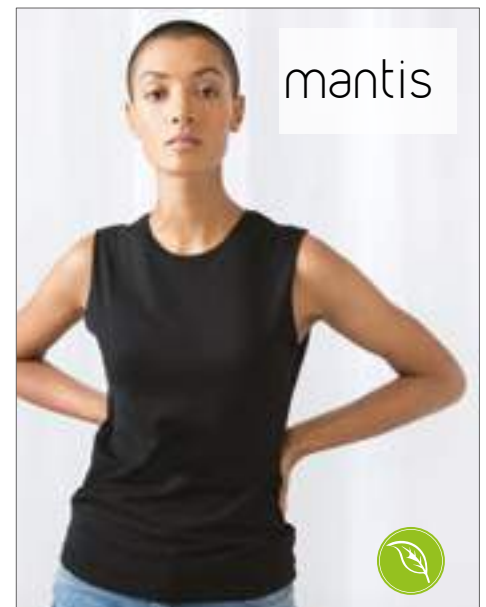

P82 |M82 **Women's Raw Tank T**

100% coton
S, M, L, XL
 150 g/m² Mantis

BLACK **WHITE**

Débardeur à coupe décontractée | Fine bordure côtelée au col | Emmanchures non ourlées | Coupe longue moderne | Jersey simple | Coton biologique organique | Étiquette de taille détachable



LARGE
SIZES

L01826 |01826 **Justin Women Tee-Shirt**

100% coton
XS, S, M, L, XL, XXL
150 g/m²

SOL'S

ATOLL BLUE	DEEP BLACK	FRENCH NAVY	GREY MELANGE
LEMON	LIME	ORANGE	ORCHID PINK
RED	ROYAL BLUE	WHITE	

Dos nageur | Coupé cousu | Coton semi/peigné Ringspun | Colletage fin en côte

L171 |11465 **Men's Tank Top Justin**

100% coton
S, M, L, XL, XXL, 3XL, 4XL, 5XL
150 g/m²

SOL'S

S, M, L, XL, XXL, 3XL, 4XL, 5XL

DEEP BLACK	WHITE
------------	-------

S, M, L, XL, XXL

ATOLL BLUE	FRENCH NAVY	GREY MELANGE	LEMON
LIME	ORANGE	ORCHID PINK	RED
ROYAL BLUE			

Coton semi-peigné | Confection tubulaire | Larges bretelles

FASHION T-SHIRT (SANS MANCHES)



RY6535 |CA6535 **Brenda Tank Top Women**

100% coton (Grey Heather: 85% coton / 15% viscose)

S, M, L, XL, XXL

160 g/m²

Roly

BLACK	ELECTRIC BLUE	HEATHER GREY	RED
ROSETTE	TURQUOISE	WHITE	

Jersey simple | Débardeur à dos nageur | Coupe près du corps avec décolleté et encolure à bretelles larges | Coutures latérales | Étiquette détachable

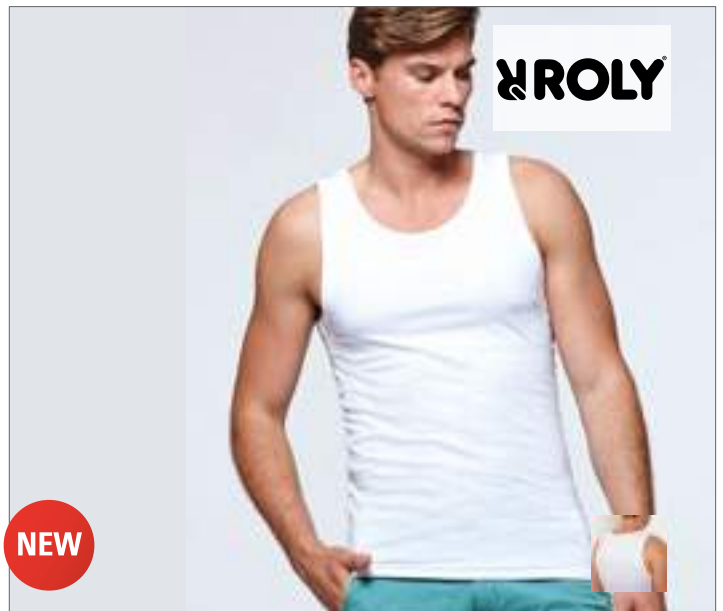

RY6545 |CA6545 **Texas Tank Top Men**

100% coton (Grey Heather: 85% coton / 15% viscose)

S, M, L, XL, XXL

155 g/m²

Roly

BLACK	GOLDEN YELLOW	HEATHER GREY	NAVY BLUE
RED	ROYAL BLUE	WHITE	

Jersey simple | Bretelles larges | Coupe légèrement ajustée | Bords en jersey aux revers du col et des manches | Coutures latérales renforcées avec coutures surjeteuses à quatre fils | Étiquette détachable



S264 |ST2800 **Classic-T Tank Top**

100% coton

S, M, L, XL, XXL

155 g/m²

Stedman®

BLACK OPAL	WHITE
------------	-------

Coton ring-spun | Col côtlé avec liseré | Confection tubulaire | Lavable à 40°C | Casual Fit | Répond aux normes éthiques élevées selon la Business Social Compliance Initiative (BSCI)



S265 |ST2900 **Classic-T Tank Top for women**

100% coton

S, M, L, XL

155 g/m²

Stedman®

BLACK OPAL	WHITE
------------	-------

Coton ring-spun | Col côtlé avec liseré | Coutures latérales | Lavable à 40°C | Regular Fit | Répond aux normes éthiques élevées selon la Business Social Compliance Initiative (BSCI)

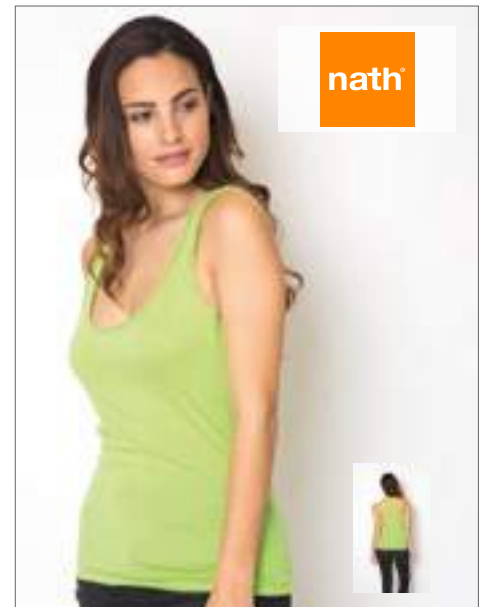

NH280 |PARTY **Women Party Tank Top**

100% coton

S, M, L, XL

165 g/m²

Nath

BLACK	BUBBLEGUM	LIGHT BLUE
LIGHT GREEN	LIGHT LILAC	LIGHT PINK
PISTACHIO	RED	WHITE

Coton semi-peigné | Dos nageur | Coupe bien ajustée | Coutures latérales | Coutures latérales torsadées pour un effet optique renforcé



F260 |61-098-0 **Valueweight Athletic Vest**

100% coton (Heather Grey: 97% coton / 3% polyester)

S, M, L, XL, XXL, 3XL, 4XL, 5XL

White 160 g/m², Coloured 165 g/m²

Fruit of the Loom

S, M, L, XL, XXL, 3XL, 4XL, 5XL

BLACK **HEATHER GREY** **WHITE**

S, M, L, XL, XXL, 3XL

DEEP NAVY **RED** **ROYAL BLUE**

Bordure de l'encolure et emmanchure de la même couleur | Densité élevée des mailles pour une meilleure imprimabilité

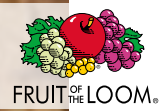

F262 |61-376-0 **Ladies Valueweight Vest**

100% coton (Heather Grey: 97% coton / 3% polyester)

XS, S, M, L, XL, XXL

White 160 g/m², Coloured 165 g/m²

Fruit of the Loom

BLACK **DEEP NAVY** **HEATHER GREY** **RED**

WHITE

Coupe féminine avec des coutures latérales | Bordure de l'encolure et emmanchure de la même couleur | Densité élevée des mailles pour une meilleure imprimabilité



Just Ts
RWDiS

NEW

JT007 |JT007 **Tri-Blend Vest**

50% coton / 25% polyester / 25% viscose (Heather Black: 40% viscose / 40% coton / 20% polyester)

S, M, L, XL, XXL

160 g/m²

Just Ts & Polos

HEATHER BLACK **HEATHER GREY** **SOLID BLACK** **SOLID WHITE**

Coupe moderne | Encolure dégagée | Emmanchure et encolure bordées | Mélange de trois tissus pour plus d'élégance et de confort | Excellente surface pour l'impression et la broderie | Double surpiqûre sur l'ourlet | Étiquette de taille uniquement | Production certifiée WRAP (Worldwide Responsible Accredited Production)



Just Ts
RWDiS

NEW

JT015 |JT015 **Girlie Tri-Blend Vest**

50% coton / 25% polyester / 25% viscose (Heather Black: 40% viscose / 40% coton / 20% polyester)

XS, S, M, L, XL, XXL

160 g/m²

Just Ts & Polos

HEATHER BLACK **HEATHER GREY** **SOLID BLACK** **SOLID WHITE**

Coupe féminine avec ourlet arrondi | Encolure dégagée | Emmanchure et encolure bordées | Étiquette de taille uniquement | Mélange de trois tissus pour plus d'élégance et de confort | Excellente surface pour l'impression et la broderie | Double surpiqûre sur l'ourlet | Production certifiée WRAP (Worldwide Responsible Accredited Production)

miners
mate



NEW

MY320 |MY320 **my mate - Ladies' Tank Top**

95% coton / 5% élasthanne (Heather Colour: 80% coton / 15% viscose / 5% élasthanne)

XS, S, M, L, XL, XXL

160 g/m²

miners mate

BLACK BURGUNDY GREY SOLID HEATHER GREY NAVY OLIVE WHITE

Coton ring-spun | Apport en élasthanne pour une coupe parfaite Coupe moderne | Encolure ronde | Étiquette de taille neutre au col, décalée latéralement | Étiquette miners mate détachable | Matériau identique de couleur similaire à l'encolure et aux bouts des manches | Coutures latérales | Double couture au bord | Pré-rétréci | Lavé à la silicone et aux enzyme

miners
mate



NEW

MY310 |MY310 **my mate - Men's Tank Top**

100% coton (Heather Grey: 85% coton / 15% viscose)

S, M, L, XL, XXL, 3XL

160 g/m²

miners mate

BLACK BURGUNDY GREY SOLID HEATHER GREY NAVY OLIVE WHITE

Coton ring-spun | Coupe moderne | Encolure ronde | Étiquette de taille neutre au col, décalée latéralement | Étiquette miners mate détachable | Tricot côtelé 1x1 à l'encolure et aux bouts des manches | Coutures latérales | Double couture au bord | Pré-rétréci | Lavé à la silicone et aux enzymes

FASHION T-SHIRT (SANS MANCHES)

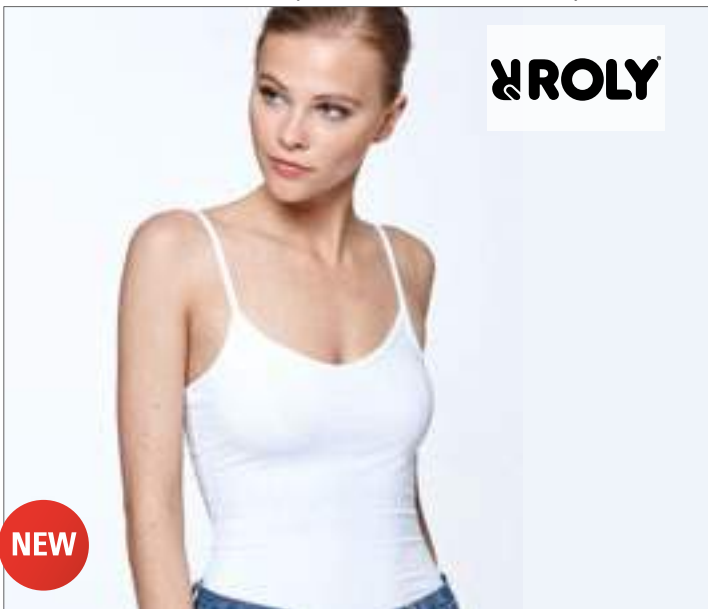

ROLY

NEW

RY6552 |CA6552 **Carina Tank Top Women**

95% coton / 5% élasthanne

S, M, L, XL

205 g/m²

Roly

BLACK RED ROSETTE WHITE

Jersey simple | Coupe près du corps | Bretelles spaghetti réglables | Coutures latérales | Étiquette détachable



SF

660

NEW

SF127 |SK127 **Women's Feel Good Stretch Contrast Strappy Vest**

96% coton / 4% élasthanne

XS, S, M, L

165 g/m²

SF Women

BLACK/WHITE WHITE/BLACK

Étiquette détachable | Débardeur dos nu court avec bordage contrastant | Tissu extensible agréable à porter | Lavage aux enzymes pour un toucher doux unique | Bordage contrastant autour du col et des emmanchures | Surpiqûre à l'aiguille double à l'ourlet



SOL'S
the Fair Spirit

L229 |01184 **Women's Straps Tank Top Joy**

95% coton / 5% élasthanne

XS, S, M, L, XL

160 g/m²

SOL'S

DEEP BLACK DUCK BLUE FUCHSIA
LEMON POPPY RED WHITE

Fines bretelles élastiques | Vêtement cousu à partir de pièces uniques

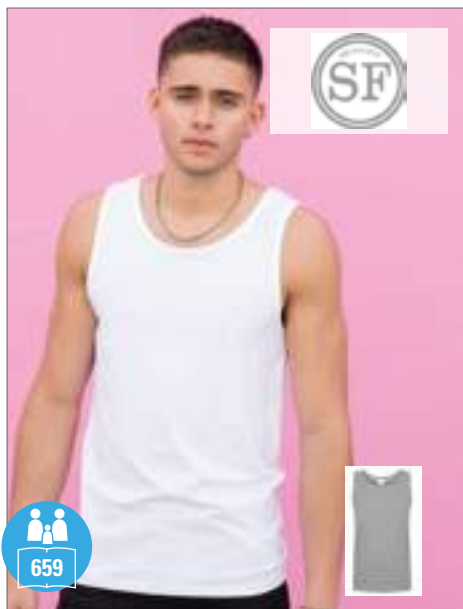

SF

659

SFM123 |SF123 **Men's Feel Good Stretch Vest**

96% coton / 4% élasthanne (Heather Grey: 81% coton, 15% viscose, 4% élasthanne)

S, M, L, XL, XXL

165 g/m²

SF Men

BLACK HEATHER GREY WHITE

Étiquette à retirer | Bordure de même matière autour du col et des emmanchures | Lavage aux enzymes pour une finition douce | Coupe ajustée tendance | Surpiqûres doubles aux manches et ourlet



SF

659

SF123 |SK123 **Women's Feel Good Stretch Vest**

96% coton / 4% élasthanne (Heather Grey: 81% coton, 15% viscose, 4% élasthanne)

XS, S, M, L, XL, XXL

165 g/m²

SF Women

BLACK HEATHER GREY WHITE

Étiquette à retirer | Bordure en même matière autour du col et des emmanchures | Lavage aux enzymes pour une finition douce | Coupe ajustée tendance | Manches longues | Doubles surpiqûres sur les manches et ourlets | Façonné au niveau des coutures latérales simple



COMFORT COLORS®

CC4260L |4260L **Ladies` Lightweight Racerback Tank Top**

100% coton
XS, S, M, L, XL, XXL
163 g/m²

Comfort Colors

BLUE JEAN	CRUNCHBERRY	FLO BLUE	LAGOON BLUE
NEON PINK	NEON RED ORANGE	PEPPER	SEAFOAM
WATERMELON	WHITE		

100 % coton filé à l'anneau | Tissu teint légèrement délavé | Silhouette semi ajustée | Bordage dans le même tissu à l'encolure et au col | Étiquette sergé | Couture latérale | Col, emmanchures, ourlets inférieurs à double couture



SW420 |SW420 **Racer Back Vest**

95% coton / 5% élasthanne
S, M, L
170 g/m²

Starworld

BLACK	BRIGHT RED	WHITE
-------	------------	-------

Coton peigné | Jersey stretch | Coutures latérales | Col et finitions dans le même tissu que le tee-shirt | Lavable jusqu'à 40 °C | SEDEX vérifié



E1050 |1050 **Men`s Athletic-T**

100% coton
S, M, L, XL, XXL, 3XL, 4XL, 5XL
150 g/m²

Promodoro

BLACK	FIRE RED	GOLD	NAVY
ROYAL	STEEL GREY (SOLID)	WHITE	WILD LIME

Encolure et emmanchures bordées | Double couture à l'ourlet | Jersey simple | 100% peigné coton



E1051 |1051 **Women`s Tank Top**

95% coton / 5% élasthanne
XS, S, M, L, XL, XXL, 3XL
180 g/m²

Promodoro

BLACK	BRIGHT ROSE	CHERRY BERRY	STEEL GREY (SOLID)
WHITE			

Coupe moulante | Jersey simple | Étiquette de taille neutre | 95% peigné coton / 5% élasthanne

FASHION T-SHIRT (SANS MANCHES)



BY049 |BY049 **Sleeveless Tee**

100% coton
S, M, L, XL, XXL
200 g/m²

Build Your Brand

BLACK OLIVE WHITE

Jersey simple | Étiquette neutre pour la taille sans image de la marque | Possibilité d'impression à la nuque | Manches très courtes | Coupe décontractée



BL1080 |1080 **Baby Rib Tank Top**

100% coton
S, M, L, XL
195 g/m²

Bella

BLACK RED TRUE ROYAL WHITE

Coton peigné ring-spun coton | Fines côtes 1x1 | Grandes bretelles | Coutures latérales | Coupe moulante



BL4000 |4000 **2x1 Rib Tank Top**

100% coton
S, M, L, XL
195 g/m²

Bella

BLACK WHITE

Coton peigné ring-spun | Côtes 2x1 | Coutures latérales | Coupe moulante



AM4237 |RSABB4237W **Unisex Poly-Cotton Short Sleeve Raglan T-Shirt**

50% coton / 50% polyester

XS, S, M, L, XL, XXL

125 g/m²

American Apparel

HEATHER GREY/BLACK	HEATHER GREY/NAVY	HEATHER GREY/RED
HEATHER LAKE BLUE/NAVY	WHITE/BLACK	WHITE/HEATHER GREY
WHITE/NAVY	WHITE/RED	

Bordage côtelé à l'encolure 3/4" | Manches courtes raglan | Bord surjeté aux manches et à l'ourlet du bas | Étiquette double en satin longue et étroite



BY007 |BY007 **Raglan Contrast Tee**

100% coton (Grey: 90% coton / 10% viscose, Charcoal: 60% coton / 40% polyester)

S, M, L, XL, XXL, 3XL, 4XL, 5XL

140 g/m²

Build Your Brand

S, M, L, XL, XXL, 3XL, 4XL, 5XL

CHARCOAL (HEATHER)/BLACK	WHITE/BLACK	WHITE/HEATHER GREY
--------------------------	-------------	--------------------

S, M, L, XL, XXL

WHITE/RED

Jersey simple | Étiquette neutre indiquant la taille | Coupe longue et étroite



L140 |11190 **Raglan T-Shirt Funky 150**

100% coton (Heather Grey: 85% coton / 15% viscose)

S, M, L, XL, XXL

150 g/m²

SOL'S

BLACK/GREY MELANGE	BLACK/RED	BURGUNDY/GREY MELANGE
GOLD/KELLY GREEN	ROYAL BLUE/GREY MELANGE	WHITE/ATOLL BLUE
WHITE/NAVY	WHITE/ORANGE	WHITE/RED
WHITE/ROYAL BLUE		

Coton semi-peigné | Manches courtes contrastées en raglan | Liseré de col à doubles côtes



L195 |11195 **Women's Raglan Colour-T Milky**

100% coton (Grey Melange: 85% coton / 15% viscose)

S, M, L, XL, XXL

150 g/m²

SOL'S

BLACK/RED	BURGUNDY/GREY MELANGE	GOLD/KELLY GREEN
ROYAL BLUE/GREY MELANGE	WHITE/ATOLL BLUE	WHITE/NAVY
WHITE/ORANGE	WHITE/RED	WHITE/ROYAL BLUE

Semi-peigné | Bande de propreté | Manches en raglan | Liseré du col en fines côtes | Coutures latérales



NEW

NX3650 |3650 **Cotton Raglan T-Shirt**

100% coton
XS, S, M, L, XL, XXL
145 g/m²

Next Level Apparel

ANTIQUE GOLD/BLACK | **BLACK/BLACK** | **BLACK/HEATHER GREY** | **BLACK/WHITE** | **FOREST GREEN/NATURAL** | **MAROON/NATURAL** | **WARM GREY/BLACK**

Jersey fin | 100 % coton peigné et filé à l'anneau | Col ras-de-cou | Bordage au col avec côte 1x1 | Manches raglan et bordage au col contrastants | Coutures latérales | Étiquette détachable

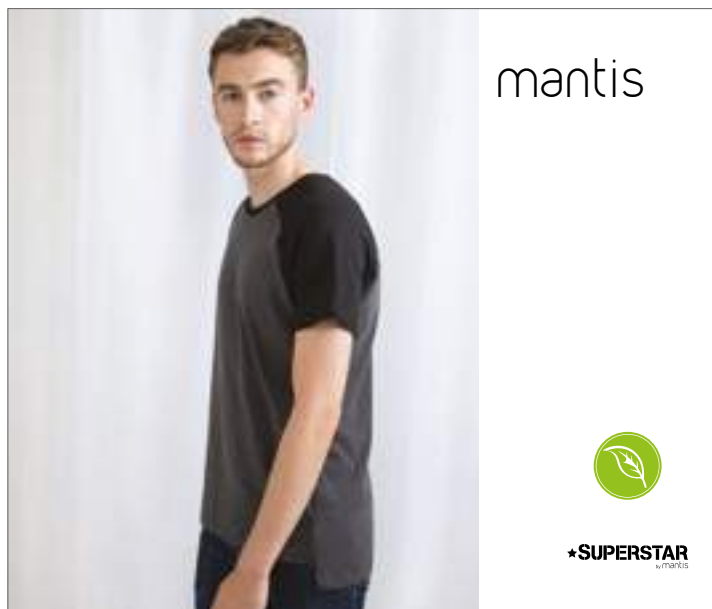

mantis



*SUPERSTAR
WORKS

P178 |M178 **Superstar Short Sleeve Baseball T**

100% coton (Charcoal Grey Melange/ Black: 75% coton / 25% polyester; Washed White/ Charcoal Grey Melange: 85% coton / 15% polyester)

S, M, L, XL

150 g/m²

Mantis

CHARCOAL GREY MELANGE/BLACK	PURE WHITE/DARK NAVY	WASHED WHITE/CHARCOAL GREY MELANGE
-----------------------------	----------------------	------------------------------------

Coupe classique | Tissu peau de pêche | Ourlet droit avec arrière allongé et aérations latérales | Manches raglan contractantes | Étiquette Tear-off | Certification OCS | Washed White/Charcoal Grey Melange: 85% Coton bio / 15% Polyester | OCS 100: Pure White/Dark Navy; OCS Blended: Washed White/Charcoal Grey Melange, Charcoal Grey Melange/Black



F295 |61-026-0 **Shortsleeve Baseball T**

100% coton

S, M, L, XL, XXL, 3XL

White 160 g/m², Coloured 165 g/m²

Fruit of the Loom

SUNFLOWER/KELLY GREEN	WHITE/BLACK	WHITE/DEEP NAVY
WHITE/HEATHER GREY	WHITE/KELLY GREEN	WHITE/RED
WHITE/ROYAL BLUE		

Col de couleur contrastée avec des côtes en coton/Lycra® | Densité élevée des mailles pour une meilleure imprimabilité | Double couture à l'encolure, aux manches et à la taille



JAMES & NICHOLSON

JN010 |JN010 **Men's Raglan-T**

100% coton

S, M, L, XL, XXL, 3XL

160 g/m²

James+Nicholson

BLACK/RED	ORANGE/BLACK
RED/NAVY	WHITE/BLACK
WHITE/NAVY	WHITE/RED
WHITE/ROYAL	YELLOW/FROG

Tee-shirt de sport bicolore | Jersey de haute qualité | Manches raglan et col en couleurs contrastées | Finition double coutures à plat | Bande de propreté et coutures latérales



JAMES & NICHOLSON

JN011 |JN011 **Ladies' Raglan-T**

100% coton

S, M, L, XL, XXL

160 g/m²

James+Nicholson

BLACK/RED	ORANGE/BLACK
RED/NAVY	WHITE/BLACK
WHITE/NAVY	WHITE/RED
WHITE/ROYAL	YELLOW/FROG

Tee-shirt de sport bicolore | Jersey de haute qualité | Manches raglan et col en couleurs contrastées | Finition double coutures à plat | Bande de propreté | Coupe féminine



B&C
COLLECTION

BCTU020 |TU020 **T-Shirt Base-Ball**

100% coton

S, M, L, XL, XXL

185 g/m²

B&C

WHITE/NAVY	WHITE/RED
------------	-----------

Encolure ronde Exact double épaisseur | Encolure en côte 1x1 et élasthanne | Bande de propreté dans l'encolure | Manches raglan et col contrastés | Base et bords de manche avec double surpiqûre | Coutures latérales | B&C Collection est membre de Fair Wear Foundation

miners
mate



NEW

MY110 | MY110 **my mate - Men's Tee**

100% coton (Heather Colour: 60% coton / 40% polyester; Heather Grey: 85% coton / 15% viscose)

S, M, L, XL, XXL, 3XL

160 g/m²

miners.mate

BLACK/BLACK | BLACK/HEATHER BLACK | BURGUNDY/HEATHER BURGUND | GREY SOLID/HEATHER GREY | HEATHER GREY/GREY SOLID | NAVY/HEATHER NAVY | OLIVE/HEATHER OLIVE
WHITE/WHITE

Coton ring-spun | Coupe moderne | Encolure ronde | Col étroit moderne | Bande de propreté | Étiquette de taille neutre au col, décalée latéralement | Étiquette miners mate détachable | Manches en raglan | Coutures latérales | Coutures doubles | Pré-rétréci | Lavé à la silicone et aux enzymes

miners
mate



NEW



MY120 |IMY120 **my mate - Ladies´ Tee**

95% coton / 5% élasthanne (Heather Colour: 60% coton / 35% polyester / 5% élasthanne; Heather Grey: 80% coton / 15% viscose / 5% élasthanne)

XS, S, M, L, XL, XXL
160 g/m²

miners.mate

BLACK/BLACK | **BLACK/HEATHER BLACK** | **BURGUNDY/HEATHER BURGUND** | **GREY SOLID/HEATHER GREY** | **HEATHER GREY/GREY SOLID** | **NAVY/HEATHER NAVY** | **OLIVE/HEATHER OLIVE**
WHITE/WHITE

Coton ring-spun | Apport en élasthanne pour une coupe parfaite | Coupe moderne | Encolure ronde | Col étroit moderne | Bande de propreté | Étiquette de taille neutre au col, décalée latéralement | Étiquette miners mate détachable | Manches en raglan | Coutures latérales | Coutures doubles | Pré-rétréci | Lavé à la silicone et aux enzyme

FASHION T-SHIRT (BASEBALL)



miners
mate

NEW

MY111 |MY111 my mate - Men's Long Tee

100% coton (Heather Colour: 60% coton / 40% polyester; Heather Grey: 85% coton / 15% viscose)

S, M, L, XL, XXL, 3XL

160 g/m²

miners mate

BLACK/BLACK
WHITE/WHITE

BLACK/HEATHER BLACK

BURGUNDY/HEATHER BURGUNDY

GREY SOLID/HEATHER GREY

HEATHER GREY/GREY SOLID

NAVY/HEATHER NAVY

OLIVE/HEATHER OLIVE

Coton ring-spun | Coupe moderne | Encolure ronde | Col étroit moderne | Bande de propreté | Étiquette de taille neutre au col, décalée latéralement | Étiquette miners mate détachable | Manches en raglan | Coutures latérales | Coutures doubles | Pré-rétréci | Lavé à la silicone et aux enzyme



miners
mate

NEW

MY210 |MY210 my mate - Unisex Longsleeve

100% coton (Heather Colour: 60% coton / 40% polyester; Heather Grey: 85% coton / 15% viscose)

XS, S, M, L, XL, XXL, 3XL

160 g/m²

miners mate

BLACK/BLACK
WHITE/WHITE

BLACK/HEATHER BLACK

BURGUNDY/HEATHER BURGUNDY

GREY SOLID/HEATHER GREY

HEATHER GREY/GREY SOLID

NAVY/HEATHER NAVY

OLIVE/HEATHER OLIVE

Coton ring-spun | Coupe moderne | Encolure ronde | Col étroit moderne | Bande de propreté | Étiquette de taille neutre au col, décalée latéralement | Étiquette miners mate détachable | Manches en raglan | Coutures latérales | Coutures doubles | Pré-rétréci | Lavé à la silicone et aux enzyme



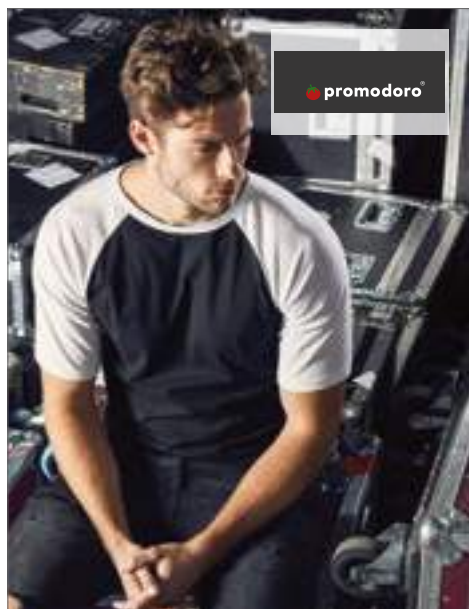

E1060 |1060 **Men's Raglan T**

100% coton

XS, S, M, L, XL, XXL

180 g/m²

Promodoro

BLACK/CHARCOAL (SOLID)	BLACK/GOLD
BLACK/RED	BLACK/WHITE
WHITE/BLACK	WHITE/NAVY
WHITE/RED	

Bordure des manches et du col de couleur contrastée | Jersey simple | T-shirt à manches 3/4 en raglan | 100% peigné coton



SF271 |SK271 **Women's Long Sleeved Baseball T**

100% coton (Heather Grey: 85% coton / 15% viscose)

XS, S, M, L, XL

140 g/m²

SF Women

HEATHER GREY/BLACK	HEATHER GREY/ROYAL
OXFORD NAVY/HEATHER GREY	WHITE/HEATHER GREY
WHITE/HOT PINK	WHITE/OXFORD NAVY
WHITE/RED	

Étiquette détachable SF | Manches raglan contrastées et encolure côtelé | Coupe longue avec coutures latérales cintrées | Surpiqures à l'ourlet



SFM271 |SF271 **Men's Long Sleeved Baseball T**

100% coton (Heather Grey: 85% coton / 15% viscose)

XS, S, M, L, XL, XXL

140 g/m²

SF Men

HEATHER GREY/BLACK	HEATHER GREY/ROYAL
OXFORD NAVY/HEATHER GREY	WHITE/HEATHER GREY
WHITE/OXFORD NAVY	WHITE/RED

Étiquette détachable SF (Skinnifit) | Manches en raglan contrastées et cou côtelé avec bande à l'arrière | Coupe longue | Surpiqures à l'ourlet

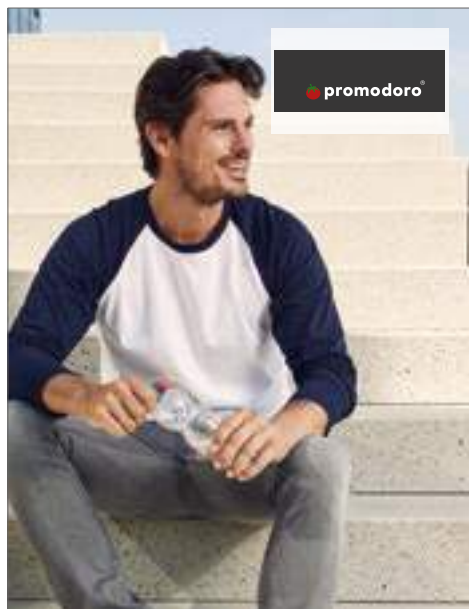

E3490 |3490 **Men's Baseball-T Longsleeve**

100% coton

M, L, XL, XXL

205 g/m²

Promodoro

WHITE/BLACK	WHITE/FIRE RED
WHITE/NAVY	

T-shirt à manches longues en raglan | Jersey lourd | 100% peigné coton



TJ5072 |5072 **Baseball Tee**

100% coton (Heather: 85% coton / 15% viscose)

S, M, L, XL, XXL, 3XL

185 g/m²

Tee Jays

HEATHER/BLACK	HEATHER/NAVY
WHITE/BLACK	WHITE/NAVY

100 % coton peigné | Coupe ajustée | Coton à fibres longues | Double pré-rétrécissement | Col du même tissu | Manches en raglan



TJ5073 |5073 **Ladies' Baseball Tee**

100% coton (Heather: 85% coton / 15% viscose)

S, M, L, XL, XXL

185 g/m²

Tee Jays

HEATHER/BLACK	HEATHER/NAVY
WHITE/BLACK	WHITE/NAVY

100 % coton peigné | Coupe ajustée | Coton à fibres longues | Double pré-rétrécissement | Col du même tissu | Manches en raglan

FASHION T-SHIRT (BASEBALL)



CV3200 |3200 Unisex 3 / 4 Sleeve Baseball T-Shirt

50% polyester / 25% coton / 25% viscose (Neon + Solid: 52% coton / 48% polyester, White/Denim Triblend (Heather): Body 52% coton / 48% polyester, Sleeves: 50% polyester / 25% coton / 25% viscose)

XS, S, M, L, XL, XXL
135 g/m²

Canvas

BLACK/DEEP HEATHER	BLACK/TRUE ROYAL	BLACK/WHITE
GREY/NAVY TRIBLEND (HEATHER)	GREY/RED TRIBLEND (HEATHER)	WHITE/FLEX TRIBLEND (H)/CHARCOAL-BLACK TRIBLEND (H)
WHITE/ASPHALT (SOLID)	WHITE/BLACK	WHITE/DARK GREY
WHITE/DEEP HEATHER	WHITE/DENIM TRIBLEND (HEATHER)	WHITE/KELLY
WHITE/MAROON	WHITE/NAVY	WHITE/NEON BLUE
WHITE/NEON ORANGE	WHITE/NEON PINK	WHITE/NEON YELLOW
WHITE/RED	WHITE/TRUE ROYAL	

Manches en raglan | Coton peigné ring-spun | Coutures latérales | Viscose (Rayon)



AM453 |BB453W Unisex Poly-Cotton ¾ Sleeve Raglan T-Shirt

50% coton / 50% polyester

XS, S, M, L, XL, XXL

122 g/m²

American Apparel

BLACK/WHITE	HEATHER GREY/BLACK	HEATHER GREY/LAPIS
HEATHER GREY/RED	HEATHER LAKE BLUE/NAVY	RED/NAVY
WHITE/BLACK	WHITE/HEATHER BLACK	WHITE/HEATHER LAKE BLUE
WHITE/NAVY		

Bordage côtelé à l'encolure | Manches ¾ raglan | Double surpiqûre sur l'ourlet des manches | Bord surjeté sur l'ourlet du bas | Étiquette double en satin longue et étroite | Les pièces de vêtements non perfectionnées ne sont pas destinées à la revente



BY022 |BY022 Ladies` 3/4 Contrast Raglan Tee

100% coton (Heather Grey: 90% coton / 10% viscose, Charcoal: 60% coton / 40% polyester)

XS, S, M, L, XL, XXL, 3XL, 4XL, 5XL

140 g/m²

Build Your Brand

CHARCOAL (HEATHER)/BLACK	WHITE/BLACK	WHITE/HEATHER GREY
WHITE/RED		

Jersey simple léger | Étiquette neutre indiquant la taille, sans marquage, adaptée à l'impression au niveau de la nuque | Coupe longue | Manches ¾ en raglan | Doubles coutures à l'ourlet | Bande de propreté | Bordure côtelée à l'encolure | Ourlet arrondi



NEW

NX6051 ¹⁶⁰⁵¹ **Unisex Tri-Blend 3/4 Sleeve Raglan Tee**

50% polyester / 25% coton / 25% viscose

XS, S, M, L, XL, XXL, 3XL

Next Level Apparel

ENVY (TRI-BLEND)/HEATHER WHITE (TRI-BLEND)	ENVY (TRI-BLEND)/PREMIUM HEATHER (TRI-BLEND)	INDIGO (TRI-BLEND)/HEATHER WHITE (TRI-BLEND)	PREMIUM HEATHER (TRI-BLEND)/HEATHER WHITE (TRI-BLEND)
PREMIUM HEATHER (TRI-BLEND)/VINTAGE BLACK (TRI-BLEND)	TAHITI BLUE (TRI-BLEND)/HEATHER WHITE (TRI-BLEND)	VINTAGE BLACK (TRI-BLEND)/HEATHER WHITE (TRI-BLEND)	VINTAGE BLACK (TRI-BLEND)/PREMIUM HEATHER (TRI-BLEND)
VINTAGE NAVY (TRI-BLEND)/PREMIUM HEATHER (TRI-BLEND)	VINTAGE PINK (TRI-BLEND)/HEATHER WHITE (TRI-BLEND)	VINTAGE PURPLE (TRI-BLEND)/HEATHER WHITE (TRI-BLEND)	VINTAGE RED (TRI-BLEND)/HEATHER WHITE (TRI-BLEND)
VINTAGE RED (TRI-BLEND)/PREMIUM HEATHER (TRI-BLEND)	VINTAGE ROYAL (TRI-BLEND)/HEATHER WHITE (TRI-BLEND)	VINTAGE ROYAL (TRI-BLEND)/PREMIUM HEATHER (TRI-BLEND)	

Jersey de trois tissus | 50 % polyester / 25 % coton peigné et filé à l'anneau / 25 % viscose | Col ras-de-cou | Col monté en côte 1x1 de trois tissus | Étiquette en satin

FASHION T-SHIRT (BASEBALL)



L02943 |02943 **Women's Milky Long Sleeve T-Shirt**

100% Coton
S, M, L, XL, XXL
150 g/m² SOL'S

WHITE/BURGUNDY	WHITE/DEEP BLACK	WHITE/FRENCH NAVY
WHITE/RED	WHITE/ROYAL BLUE	

Jersey 150; 100% Coton semi-peigné Ringspun | Col avec bord côte Élasthanne | Bicolore | Coupé-cousu | Manches raglan | Bas arrondi



L02942 |02942 **Men's Funky Long Sleeve T-Shirt**

100% Coton
S, M, L, XL, XXL, 3XL
150 g/m² SOL'S

WHITE/BURGUNDY	WHITE/DEEP BLACK	WHITE/FRENCH NAVY
WHITE/RED	WHITE/ROYAL BLUE	

Jersey 150; 100% Coton semi-peigné Ringspun | Col avec bord côte Élasthanne | Bicolore | Coupé-cousu | Manches raglan | Bas arrondi



A6755 |6755 **Tri-Blend 3/4 Sleeve Raglan Tee**

50% polyester / 25% coton / 25% viscose
XS, S, M, L, XL, XXL
159 g/m² Anvil

BLACK/WHITE	HEATHER BLUE/HEATHER GREY	HEATHER GREY/HEATHER AUBERGINE
HEATHER GREY/HEATHER BLUE	HEATHER GREY/HEATHER DARK GREEN	HEATHER GREY/HEATHER DARK GREY
HEATHER GREY/HEATHER GALAPAGOS BLUE	HEATHER GREY/HEATHER NAVY	HEATHER GREY/HEATHER RED
HEATHER SLATE/BLACK	WHITE/HEATHER DARK GREY	

Coupe légèrement cintrée | Coupe avec couture latérale | Col de couleur contrastée et manches en raglan 3/4 | Simplement piqué à la nuque | Double couture aux manches et à l'ourlet | Étiquette TearAway | Coton peigné ring-spun mixte (coton/polyester/viscose)



P88 |M88 **Unisex Superstar Baseball T**

100% coton (Charcoal Grey Melange: 85% coton / 15% polyester, Heather Grey Melange: 90% coton / 10% viscose)
XS, S, M, L, XL, XXL
150 g/m² Mantis

BLACK/CHARCOAL GREY MELANGE	HEATHER GREY MELANGE/SWISS NAVY	PURE WHITE/DARK NAVY
PURE WHITE/SOFT PINK	WASHED WHITE/WARM RED	WHITE/BLACK

Jersey simple souple avec finition peau de pêche | Étiquette dans la nuque détachable | Manches en raglan de couleur contrastée | Encolure côtelée de couleur contrastée | Bande de propreté pour assurer l'indéformabilité | Ourlet galbé avec couture à point de surjet de couleur contrastée | Peut être porté en unisexe | Pure White/Dark Navy, Pure White/Soft Pink: 100% Coton bio | OCS 100: Pure White/Dark Navy, Pure White/Soft Pink



FRUIT OF THE LOOM®



F296 |61-028-0 **Long Sleeve Baseball T**

100% coton

S, M, L, XL, XXL, 3XL

White 160 g/m², Coloured 165 g/m²

Fruit of the Loom

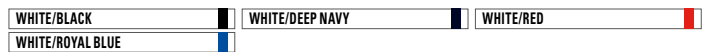

Col de couleur contrastée avec des côtes en coton/Lycra® | Densité élevée des mailles pour une meilleure imprimabilité | Double couture à l'encolure

BELLA+CANVAS
LOS ANGELES



BL2000 |2000 **3/4-Sleeve Contrast Raglan T-Shirt**

100% coton

S, M, L, XL

195 g/m²

Bella



Coton peigné ring-spun | Fines côtes 1x1 | T-shirt à manches en raglan et encolure contrastés | Coutures latérales

FASHION T-SHIRT (CONTRAST & MODÈLE RINGER)



BY064 |BY064 **Ladies` Camo Tee**
60% coton / 40% élasthanne
XS, S, M, L, XL
140 g/m² Build Your Brand

DARK CAMO **OLIVE CAMO**

Étiquette de taille sans marque | Encollage possible
| Épaule prolongée | Col large | Côte fine | Manches
roulées | Coutures doubles à l'ourlet | Coupe ample



BY079 |BY079 **Camo Tee**
60% coton / 40% polyester
S, M, L, XL, XXL
140 g/m² Build Your Brand

DARK CAMO **OLIVE CAMO**

Étiquette de taille sans marque | Encollage possible
| Manches montées | Bande de propreté | Côte fine |
Coutures doubles à l'ourlet | Coupe oversize



JT034 |JT034 **Camo T**
100% coton
S, M, L, XL, XXL
160g/m² Just Ts & Polos

BLUE CAMO **GREEN CAMO** **GREY CAMO**
RED CAMO

Coupe moderne | Manches courtes | Étiquette de
taille à onglets | Imprimé camouflage sur tout le
vêtement | Excellente surface pour l'impression et
la broderie | Coutures scellées au col | Col ras de
cou côtelé | Coutures latérales | Manches montées |
Détail surpiqué sur les manches et l'ourlet du bas |
Production certifiée WRAP (Worldwide Responsible
Accredited Production)



BY112 |BY112 **Ladies Camo Extended Shoulder Camo Tee**
60% coton / 40% polyester
XS, S, M, L, XL, XXL, 3XL, 4XL, 5XL
140 g/m² Build Your Brand

DARK CAMO **OLIVE CAMO**

Coupe longue | Manches courtes | Couture assortie | Encolure arrondie | En coton
avec tricot en jersey simple



BY109 |BY109 **Camo Round Neck Tee**
60% coton / 40% polyester
S, M, L, XL, XXL, 3XL, 4XL, 5XL
140 g/m² Build Your Brand

DARK CAMO **OLIVE CAMO**

Tissu en coton doux | Col côtelé | Coutures doubles à l'ourlet | Coupe longue
ajustée | Finition en jersey simple



RY1033 |CF1033 **Marlo T-Shirt**

100% coton
S, M, L, XL, XXL
160 g/m²

Roly



Jersey simple | T-shirt manches courtes design camouflage | Col ras-de-cou monochrome | Tour de cou | Coutures doubles aux manches et à l'ourlet | Coutures latérales | Étiquette détachable



SFM202 |SF202 **Unisex Striped T**

100% coton (Heather Grey/White: 85% coton / 15% viscose)
XXS, XS, S, M, L, XL, XXL

SF Men

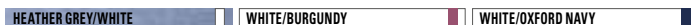

Étiquette détachable | Style unisexe, coupe régulière | Stretch côté au cou, bande SJ à la nuque, nuque bande SJ | Couture à double piqûre



L01398 |01398 **Men's Round Neck Striped T-Shirt Miles**

100% coton (Ash: 98% coton / 2% viscose)
S, M, L, XL, XXL, 3XL
150 g/m²

SOL'S



Manches courtes | Coupe ajustée | Coupé cousu | Détails en chambray à l'intérieur du col | SOLS-Colours-2016Red



L01399 |01399 **Women's Round Neck Striped T-Shirt Miles**

100% coton (Ash: 98% coton / 2% viscose)
XS, S, M, L, XL, XXL
150 g/m²

SOL'S



Manches courtes | Coupé cousu | Détails en chambray à l'intérieur du col



BY073 |BY073 **Stripe Tee**

100% coton
S, M, L, XL, XXL
180 g/m²

Build Your Brand



Étiquette de taille sans marque | Encollage possible | Manches montées | Bande de propreté | Côte fine | Coutures doubles à l'ourlet | Coupe normale

FASHION T-SHIRT (CONTRAST & MODÈLE RINGER)



BY055 |BY055| **Ladies` Batik Dye Extended Shoulder Tee**

100% coton
XS, S, M, L, XL
160 g/m²

Build Your Brand

GREY DARKGREY | LIGHTGREY GREY

Étiquette de taille sans marque | Encollage possible
| Épaule prolongée | Col large | Côte fine | Manches
roulées | Coutures doubles à l'ourlet | Coupe ample



BY071 |BY071| **Batik Dye Tee**

100% coton
S, M, L, XL, XXL
160 g/m²

Build Your Brand

GREY DARKGREY | LIGHTGREY GREY

Étiquette de taille sans marque | Encollage possible
| Manches montées | Bande de propreté | Côte fine |
Coutures doubles à l'ourlet | Coupe normale



BY033 |BY033| **Ladies` Mesh Stripe Tee**

100% polyester
XS, S, M, L, XL
130 g/m²

Build Your Brand

BLACK/WHITE | WHITE/BLACK

Maille de polyester | Étiquette de taille de marque
neutre, adaptée à être imprimée à la nuque | Rayures
imprimées modernes aux manches | Manches set-in
| Liseré étroit au cou



BY056 |BY056| **Ladies` Spray Dye Extended Shoulder Tee**

100% coton
XS, S, M, L, XL
180 g/m²

Build Your Brand

BURGUNDY | DARKGREY | OLIVE

Étiquette de taille sans marque | Encollage possible
| Épaule prolongée | Col large | Côte fine | Manches
roulées | Coutures doubles à l'ourlet | Coupe ample



BY072 |BY072| **Spray Dye Tee**

100% coton
S, M, L, XL, XXL
180 g/m²

Build Your Brand

BURGUNDY | DARKGREY | OLIVE

Étiquette de taille sans marque | Encollage possible
| Manches montées | Bande de propreté | Côte fine |
Coutures doubles à l'ourlet | Coupe normale



BY032 |BY032| **Stripe Jersey Tee**

100% coton
S, M, L, XL, XXL
200 g/m²

Build Your Brand

BLACK/WHITE | WHITE/BLACK

Jersey simple | Étiquette de taille de marque
neutre, adaptée à être imprimée à la nuque | Manches set-in
| Liseré étroit au cou | Rayures modernes en arêtes
de poisson



dynomite apparel

DY650VRX |7650VRX **Vintage Festival T-Shirt**

50% coton / 50% polyester

S, M, L, XL, XXL

140 g/m²

Dynomite



Aspect Vintage | Ring-spun mélangé très souple 50/50 | Ce shirt présente une application délavée pour un plus de souplesse et de confort



dynomite apparel

DY700BE |700BE **Bullseyes T-Shirt**

100% coton

S, M, L, XL, XXL, 3XL

180 g/m²

Dynomite



T-shirt tie-dye de couleurs vives | Tous les nœuds sont confectionnés à la main pour que chaque nœud soit unique | Doubles surpiqûres au décolleté et à l'ourlet du bas | Prérétréci



dynomite apparel

DY700MS |700MS **Multi Spiral T-Shirt**

100% coton

S, M, L, XL, XXL, 3XL

180 g/m²

Dynomite



T-shirt tie-dye classique avec spirales | Toutes les spirales sont teintées avec un colorant réactif, excepté la spirale néon qui est teintée à l'aide d'un colorant pigmentaire | Tous les nœuds sont confectionnés à la main pour que chaque nœud soit unique | Doubles surpiqûres au décolleté et à l'ourlet du bas | Prérétréci



dynomite apparel

DY700TY |700TY **Typhoons T-Shirt**

100% coton

S, M, L, XL, XXL, 3XL

180 g/m²

Dynomite



Une tempête de style à ne pas manquer | Ces couleurs tropicales vont certainement provoquer des remous avec leurs teintes énergiques | 100 % coton prérétréci, 5.3 oz | Décolleté et ourlet du bas à double piqûre | Teints avec un colorant réactif



dynomite apparel

DY700WA |700WA **Waves T-Shirt**

100% coton

S, M, L, XL, XXL, 3XL

180 g/m²

Dynomite



100 % coton prérétréci, 5.3 oz | Décolleté et ourlet du bas à double piqûre



dynomite apparel

DY700CY |700CY **Cyclone T-Shirt**

100% coton

S, M, L, XL, XXL, 3XL

180 g/m²

Dynomite



Un tourbillon de style tie-dye coloré | Tous les nœuds sont confectionnés à la main pour que chaque nœud soit unique | Doubles surpiqûres au décolleté et à l'ourlet du bas | Prérétréci

FASHION T-SHIRT (CONTRAST & MODÈLE RINGER)



dynomite
apparel

DY700FU |700FU **Fusions T-Shirt**

100% coton

S, M, L, XL, XXL, 3XL

180 g/m²

Dynomite

BLACK FUSION RED FUSION ROYAL FUSION

Motif tie-dye sur le côté | Tous les nœuds sont confectionnés à la main pour que chaque nœud soit unique | Doubles surpiqures au décolleté et à l'ourlet du bas | Prérétréci

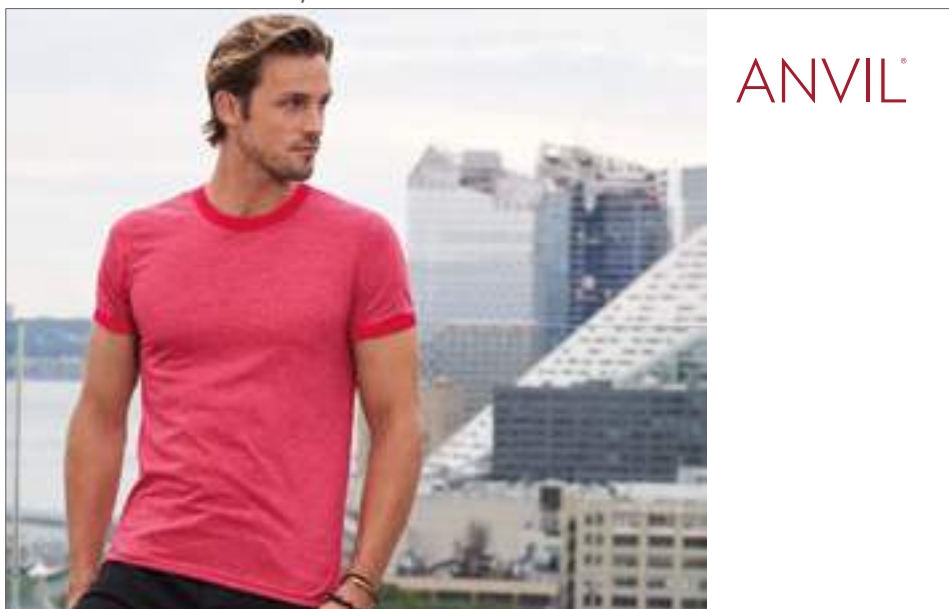

ANVIL®

A988 |988 **Fashion Basic Ringer Tee**

100% coton (Heather Grey/Heather Dark Grey: 90% coton / 10% polyester; Heather Blue/Navy, Heather Green/Kelly Green, Heather Purple/Purple, Heather Red/Red: 65% polyester / 35% coton)

S, M, L, XL, XXL

150 g/m²

Anvil

HEATHER BLUE/NAVY HEATHER GREEN/KELLY GREEN HEATHER GREY/HEATHER DARK GREY HEATHER RED/RED INDEPENDENCE RED/NAVY
WHITE/BLACK WHITE/RED

Coupe légèrement cintrée | Coupe tubulaire | Bordure de couleur contrastée à l'encolure et aux manches | Double couture à l'ourlet | Étiquette TearAway | Coton peigné ring-spun | Prérétréci



JAMES &
NICHOLSON

JN017 |JN 017 **Men's Flag-T**

100% coton

S, M, L, XL, XXL, 3XL

160 g/m²

James+Nicholson

FROG/BLACK ORANGE/WHITE
RED/GOLD YELLOW ROYAL/WHITE
WHITE/BLACK WHITE/NAVY
WHITE/RED YELLOW/FROG

Coton ring-spun | T-shirt avec rayures contrastées | Jersey simple de qualité | Liseré au cou et aux manches de couleur contrastée | Rayures contrastées aux manches et aux épaules | Coutures latérales



JAMES &
NICHOLSON

JN018 |JN 018 **Ladies' Flag-T**

100% coton

S, M, L, XL, XXL

160 g/m²

James+Nicholson

FROG/BLACK ORANGE/WHITE
RED/GOLD YELLOW ROYAL/WHITE
WHITE/BLACK WHITE/NAVY
WHITE/RED YELLOW/FROG

Coton ring-spun | T-shirt avec rayures contrastées | Jersey simple de qualité | Liseré au cou et aux manches de couleur contrastée | Rayures contrastées aux manches et aux épaules | Coupe féminine avec coutures latérales



*SUPERSTAR
mantis

P175 |M175 **Superstar Retro Ringer**

100% coton (Black/ Charcoal Melange: 94% coton / 6% polyester, Heather Grey/Swiss Navy: 91% coton / 9% viscose)

S, M, L, XL

150 g/m²

Mantis

BLACK/CHARCOAL GREY MELANGE HEATHER GREY MELANGE/SWISS NA
WASHED WHITE/WARM RED

Galon large contrasté à l'encolure et sur les bords de manche | Jersey fin peau de pêche de première qualité | Étiquette à déchirer | Coton bio | Certification OCS | OCS 100: Washed White/Warm Red; OCS Blended: Black/Charcoal Grey Melange, Heather Grey Melange/Swiss Navy

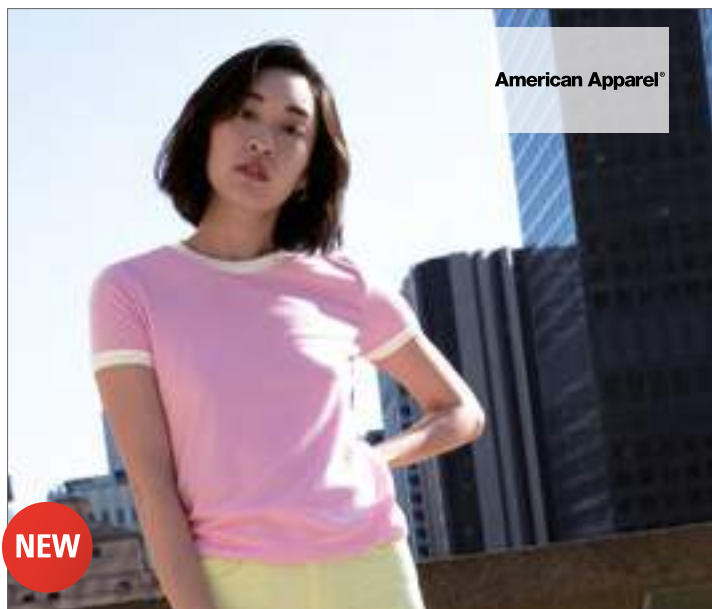

American Apparel®

NEW

AM310W |BB310W **Women's Poly-Cotton Ringer T-Shirt**

50% coton / 50% polyester

S, M, L, XL

125 g/m²

American Apparel

BLACK/WHITE	NAVY/WHITE	PINK/WHITE
WHITE/BLACK	WHITE/NAVY	WHITE/RED

Côte 3/4" contrastante appliquée au col et aux manches | Double surpiqûre 3/4" sur l'ourlet du bas | Étiquette double en satin longue et étroite



nath

NH351 |BOSTON **Boston T-Shirt**

100% coton

S, M, L, XL, XXL

165 g/m²

Nath

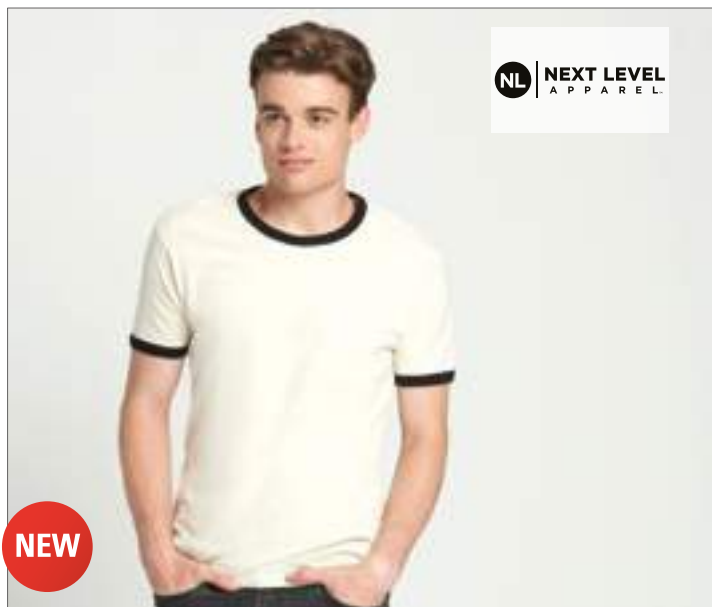

NL | NEXT LEVEL APPAREL

NEW

NX3604 |3604 **Men's Ringer T-Shirt**

100% coton

XS, S, M, L, XL, XXL

145 g/m²

Next Level Apparel

HEATHER GREY/BLACK	NATURAL/BLACK	NATURAL/FOREST GREEN
NATURAL/MAROON	NATURAL/MIDNIGHT NAVY	WHITE/BLACK

Jersey fin | 100 % coton peigné et filé à l'anneau | Col ras-de-cou | Côte 1x1 contrastante, bordage au col et aux manches | Coutures latérales | Étiquette détachable

BLACK/DARK GREY (STRIPED)	BLACK/WHITE	CHOCOLATE/SKY
DEEP BLUE/BURGUNDY	GREY MELANGE/WHITE	IRELAND GREEN/WHITE
NAVY/WHITE	PINK/CHOCOLATE	PISTACHIO/WHITE
RED/WHITE	RED/YELLOW	ROYAL/WHITE
SKY/WHITE	WHITE/BLACK	WHITE/GREY (STRIPED)
WHITE/IRELAND GREEN	WHITE/NAVY (STRIPED)	WHITE/RED
WHITE/ROYAL	YELLOW/BLACK	

Coton semi-peigné | T-shirt tendance avec accents de couleur contrastée | Petit col côtelé et liseré des manches de couleur contrastée | Coutures latérales | Coupe moulante

FASHION T-SHIRT (CONTRAST & MODÈLE RINGER)



TJ5070 |5070 **Ringer Tee**

100% coton (Melange: 50% coton / 50% polyester)
S, M, L, XL, XXL, 3XL
 160 g/m²

Tee Jays

BLACK MELANGE/BLACK	DARK GREY (SOLID)/WHITE	DENIM MELANGE/NAVY
LIGHT BLUE/NAVY	NAVY/WHITE	WHITE/NAVY

100 % coton peigné | Coupe ajustée | Coton à fibres longues | Double pré-rétrécissement | Décolleté mince avec Lycra



TJ5071 |5071 **Ladies` Ringer Tee**

100% coton (Melange: 50% coton / 50% polyester)
S, M, L, XL, XXL
 160 g/m²

Tee Jays

BLACK MELANGE/BLACK	DARK GREY (SOLID)/WHITE	DENIM MELANGE/NAVY
LIGHT BLUE/NAVY	NAVY/WHITE	WHITE/NAVY

100 % coton peigné | Coupe ajustée | Coton à fibres longues | Double pré-rétrécissement | Décolleté mince avec Lycra



F159 |61-168-0 **Ringer Tee**

100% coton
S, M, L, XL, XXL, 3XL
 White 160 g/m², Coloured 165 g/m²

Fruit of the Loom

BLACK/WHITE	NAVY/WHITE	RED/WHITE
ROYAL BLUE/WHITE	SUNFLOWER/KELLY GREEN	WHITE/BLACK
WHITE/NAVY	WHITE/RED	WHITE/ROYAL BLUE

Face intérieure de couleur contrastée avec des côtes en coton/Lycra® | Bande de propreté de la même couleur | Densité élevée des mailles pour une meilleure imprimabilité



E3070 |3070 **Men`s Contrast-T**

100% coton
S, M, L, XL, XXL
 180 g/m²

Promodoro

BLACK/FIRE RED	BLACK/WHITE	FIRE RED/WHITE
ROYAL/WHITE	WHITE/BLACK	WHITE/NAVY
WHITE/RED		

Liseré à coloris alternants à l'encolure et aux manches | Jersey simple | 100% peigné coton



ANVIL®

A399 |399 **Women's Featherweight Long Sleeve Scoop Tee**

100% coton
S, M, L, XL, XXL
110 g/m² Anvil

BLACK	CORAL	GREEN APPLE
LEMON ZEST	NAVY	SILVER (SOLID)
WHITE		

Coton ring-spun | Étiquette TearAway |Prérétréci (prélavé)



mantis

P97 |M97 **Women's Loose Fit Long Sleeve T**

100% coton
S, M, L, XL
125 g/m² Mantis

BLACK	WHITE
-------	-------

100% coton peigné ring-spun | Large encolure | Coupe moderne | Manches en raglan avec liseré côtelé 1x1 | Ourlet arrondi avec partie dorsale légèrement plus longue | Étiquette de taille détachable | Jersey simple



BELLA+CANVAS
LOS ANGELES

CV3425 |3425 **Unisex Jersey Long Sleeve V-Neck T-Shirt**

50% polyester / 25% coton / 25% viscose
S, M, L, XL, XXL
128 g/m² Canvas

BLUE TRIBLEND (HEATHER)	CHARCOAL-BLACK TRIBLEND (HEATHER)	GREY TRIBLEND (HEATHER)
NAVY TRIBLEND (HEATHER)		

Décolleté en V | Combinaison de trois matériaux | Manches longues | Coupe moulante | Coton peigné ring-spun | Viscose (Rayon) | Coutures latérales | Retail Fit



B&C
COLLECTION

NEW

BCTU05T |TU 05T **T-Shirt #E150 Long Sleeve / Unisex**

100% coton (Sport Grey: 85% coton / 15% viscose)
S, M, L, XL, XXL, 3XL, 4XL
145 g/m² B&C

BLACK	NAVY	RED	ROYAL BLUE
SPORT GREY (HEATHER)	WHITE		

BEAR BROWN	BOTTLE GREEN	DARK GREY (SOLID)	MILLENNIAL PINK
ORANGE	URBAN KHAKI		

100 % coton pré-rétréci | Forme tubulaire



B&C
COLLECTION

NEW

BCTW06T |TW 06T **T-Shirt #E150 Long Sleeve / Women**

100% coton (Sport Grey: 85% coton / 15% viscose)
XS, S, M, L, XL, XXL, 3XL
145 g/m² B&C

BLACK	NAVY	RED	ROYAL BLUE
SPORT GREY (HEATHER)	WHITE		

BEAR BROWN	BOTTLE GREEN	DARK GREY (SOLID)	MILLENNIAL PINK
ORANGE	URBAN KHAKI		

100 % coton pré-rétréci Coupe contemporaine classique | Couture latérale

FASHION T-SHIRT (MANCHES LONGUES)



XO1460 |1460 **Men's V-Neck T-Shirt Longsleeve**

100% coton
XS, S, M, L, XL, XXL, 3XL
140 g/m² X.O by Promodoro

BLACK	BRIGHT ROSE	HEATHER NAVY	PETROL
STEEL GREY (SOLID)	WHITE		

Coton peigné | Élégant et sensation douce | Élastique | Bord de collet du même tissu | Étiquette de taille neutre | Coutures renforcées aux épaules | Coutures doubles | Coutures latérales | Coupe étroite



XO1560 |1560 **Women's V-Neck T-Shirt Longsleeve**

100% coton
XS, S, M, L, XL, XXL, 3XL
140 g/m² X.O by Promodoro

BLACK	BRIGHT ROSE	HEATHER NAVY	PETROL
STEEL GREY (SOLID)	WHITE		

Coton peigné | Élégant et sensation douce | Élastique | Bord de collet du même tissu | Étiquette de taille neutre | Coutures renforcées aux épaules | Coutures doubles | Coutures latérales | Coupe étroite



XO1465 |1465 **Men's Roundneck T-Shirt Longsleeve**

100% coton
XS, S, M, L, XL, XXL, 3XL
140 g/m² X.O by Promodoro

AZUR BLUE	BERRY	BLACK	FRENCH NAVY
HEATHER GREY	WHITE		

Coton peigné | Élégant et sensation douce | Élastique | Bord de collet du même tissu | Étiquette de taille neutre | Coutures renforcées aux épaules | Coutures doubles | Coutures latérales | Coupe étroite



XO1565 |1565 **Women's Roundneck T-Shirt Longsleeve**

100% coton
XS, S, M, L, XL, XXL, 3XL
140 g/m² X.O by Promodoro

AZUR BLUE	BERRY	BLACK	FRENCH NAVY
HEATHER GREY	WHITE		

Coton peigné | Élégant et sensation douce | Élastique | Bord de collet du même tissu | Étiquette de taille neutre | Coutures renforcées aux épaules | Coutures doubles | Coutures latérales | Coupe étroite



NX6411 |e411 **Unisex Sueded Long Sleeve Crew-T**

60% coton / 40% polyester

XS, S, M, L, XL, XXL, 3XL

145 g/m²

Next Level Apparel

DARK HEATHER GREY (SUEDED)	HEATHER CHARCOAL (SUEDED)	HEATHER COOL BLUE (SUEDED)	HEATHER FOREST GREEN (SUEDED)	HEATHER MAROON (SUEDED)	HEATHER METAL (SUEDED)	MIDNIGHT NAVY	WHITE
----------------------------	---------------------------	----------------------------	-------------------------------	-------------------------	------------------------	---------------	-------

Jersey suédé | 60 % coton peigné et filé à l'anneau / 40 % polyester | Col ras-de-cou | Col monté en côte 1x1 suédée | Poignets côtelés 2" | Coutures latérales | Étiquette détachable

FASHION T-SHIRT (MANCHES LONGUES)



NX6071 |6071 **Men's Long Sleeve Tri-Blend T-Shirt**

50% polyester / 25% coton / 25% viscose

XS, S, M, L, XL, XXL

145 g/m²

Next Level Apparel

HEATHER WHITE (TRI-BLEND)	INDIGO (TRI-BLEND)	MILITARY GREEN (TRI-BLEND)	PREMIUM HEATHER (TRI-BLEND)
VINTAGE BLACK (TRI-BLEND)	VINTAGE NAVY (TRI-BLEND)	VINTAGE RED (TRI-BLEND)	VINTAGE ROYAL (TRI-BLEND)

Jersey de trois tissus | 50 % polyester / 25 % coton peigné et filé à l'anneau / 25 % viscose | Col ras-de-cou | Col monté en côte 1x1 de trois tissus | Étiquette en satin



A6740 |6740 **Adult Tri-Blend Long Sleeve Tee**

50% polyester / 25% coton / 25% viscose

S, M, L, XL, XXL

159 g/m²

Anvil

BLACK	HEATHER GRAPHITE	HEATHER GREY	HEATHER NAVY
WHITE			

Couture haute densité pour une surface d'impression plus lisse | Évacuation de l'humidité | Couture latérale | Forme tubulaire | Bande d'épaule à épaule et couture au col | Ourlet inférieur à double couture | Étiquette détachable



JT002 |JT002 **Longsleeve Tri-Blend T**

50% coton / 25% polyester / 25% viscose

S, M, L, XL, XXL

160g/m²

Just Ts & Polos

HEATHER CHARCOAL	HEATHER GREY	HEATHER NAVY
SOLID BLACK	SOLID WHITE	

Coupe moderne | Manches longues | Étiquette de taille à onglets | Mélange de trois tissus pour plus d'élégance et de confort | Excellente surface pour l'impression et la broderie | Coutures scellées au col | Col ras de cou côtelé | Tissu doux | Coutures latérales | Manches montées | Détail surpiqué sur les manches et l'ourlet du bas | Production certifiée WRAP (Worldwide Responsible Accredited Production)



JT002F |JT002F **Longsleeve Girlie Tri-Blend T**

50% coton / 25% polyester / 25% viscose

XS, S, M, L, XL

160 g/m²

Just Ts & Polos

HEATHER CHARCOAL	HEATHER GREY	HEATHER NAVY
SOLID BLACK	SOLID WHITE	

Coupe féminine | Manches longues | Étiquette de taille à onglets | Mélange de trois tissus pour plus d'élégance et de confort | Excellente surface pour l'impression et la broderie | Coutures scellées au col | Col ras de cou côtelé | Tissu doux | Coutures latérales | Manches montées | Détail surpiqué sur les manches et l'ourlet du bas | Production certifiée WRAP (Worldwide Responsible Accredited Production)



BY041 |BY041 **Ladies' Viscose Longsleeve**

95% viscose / 5% élasthanne

XS, S, M, L, XL

170 g/m²

Build Your Brand

BLACK

Jersey simple | Étiquette neutre pour la taille sans image de la marque | Possibilité d'impression à la nuque | Très long

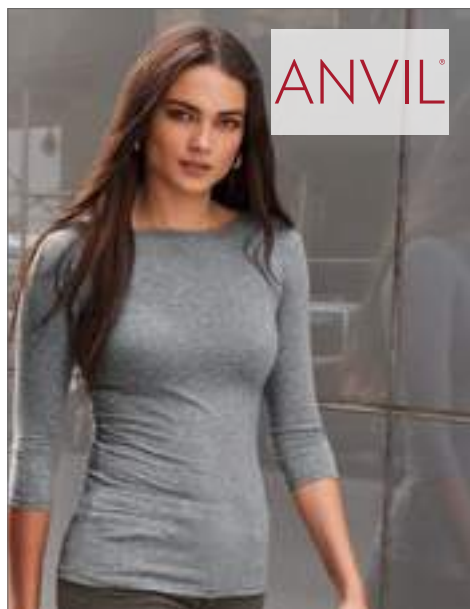

ANVIL®

A2455L |2455L **Women's Stretch 3/4 Sleeve Tee**

57% coton / 38% polyester / 5% élasthanne

XS, S, M, L, XL, XXL
146 g/m²

Anvil

BLACK	HEATHER GRAPHITE	NAVY
TERRACOTTA	WHITE	

Couture haute densité pour une surface d'impression plus lisse | Silhouette profilée ajustée avec couture latérale | Col bateau avec bordage dans le même tissu | Manches et ourlet inférieure à double couture de 1,9 cm | Étiquette TearAway



ANVIL®

A5628 |5628 **Lightweight Long & Lean Raglan Long Sleeve Tee**

100% coton (Heather Graphite: 50% coton / 50% polyester)

S, M, L, XL, XXL
150 g/m²

Anvil

BLACK	HEATHER GRAPHITE	SILVER (SOLID)
WHITE		

Coton ring-spun | Confection 30/1 | Couture de haute densité pour une surface d'impression plus lisse | Coupe ajustée | Couture avec des événements sur le côté et filature basse de 5,1 cm | Bande d'épaule à épaule et col couturé de 1,3 cm | Manches longues en raglan | Manche et ourlet du bas à double piqûre | Étiquette détachable



SOL'S®
the Fair spirit

SLIM FIT

LARGE SIZES

NO LABEL READY TO PRINT

L01402 |01402 **Men's Long Sleeve Striped T-Shirt Marine**

100% coton

S, M, L, XL, XXL, 3XL
150 g/m²

SOL'S

WHITE/NAVY	WHITE/RED
------------	-----------

Col rond | Coupe ajustée | Coupé cousu | Détails en chambray à l'intérieur du col



R
russell

Z167F |R-167F-0 **Ladies' Long Sleeve HD T**

65% polyester / 35% coton

XS, S, M, L, XL, XXL
White 155 g/m², Coloured 160 g/m²

Russell

BLACK	BLUE MARL	BRIGHT NAVY MARL
GREEN MARL	GREY MARL	MAROON MARL
PINK MARL	RED MARL	SILVER MARL
WHITE		

Coton peigné à fil de chaîne continu | Mélange polycoton | Col rond avec simple surpiqûre | Coupe cintrée | Bande de renfort d'épaule à épaule | Étiquette de cou adhésive et amovible | Coutures latérales | Production certifiée selon la Worldwide Responsible Accredited Production (WRAP)



R
russell

Z167M |R-167M-0 **Men's Long Sleeve HD T**

65% polyester / 35% coton

XS, S, M, L, XL, XXL, 3XL
White 155 g/m², Coloured 160 g/m²

Russell

BLACK	BLUE MARL	BRIGHT NAVY MARL
GREEN MARL	GREY MARL	MAROON MARL
PINK MARL	RED MARL	SILVER MARL
WHITE		

Coton peigné à fil de chaîne continu | Mélange polycoton | Col rond avec simple surpiqûre | Coupe Slim | Bande de renfort d'épaule à épaule | Étiquette de cou adhésive et amovible | Coutures latérales | Production certifiée selon la Worldwide Responsible Accredited Production (WRAP)



SOL'S®
the Fair spirit

L01403 |01403 **Women's Long Sleeve Striped T-Shirt Marine**

100% coton

XS, S, M, L, XL, XXL
150 g/m²

SOL'S

WHITE/NAVY	WHITE/RED
------------	-----------

Col rond | Coupé cousu | Détails en chambray à l'intérieur du col et aux fentes latérales

FASHION T-SHIRT (MANCHES LONGUES)



K510 | KK510 **Fashion Fit Long Sleeve Superwash® 60° Tee**

65% polyester / 35% coton
XS, S, M, L, XL, XXL, 3XL
160 g/m² Kustom Kit

BLACK DARK GREY MARL NAVY

Côte 1x1 au col | Bande derrière la nuque et aux épaules dans le même tissu | Bande à l'avant au niveau de la nuque dans le même tissu | Doubles surpiqûres à l'ourlet et aux poignets | Étiquette détachable Kustom Kit® au niveau de la nuque



RY1034 | ICF1034 **Molano T-Shirt Longsleeve**

100% coton
S, M, L, XL, XXL
160 g/m² Roly

CAMOUFLAGE FOREST CAMOUFLAGE GREY

Jersey simple | T-shirt manches longues design camouflage | Col ras-de-cou monochrome | Tour de cou | Coutures doubles aux manches et à l'ourlet | Coutures latérales | Étiquette détachable



S9040 | IST9040 **Morgan Long Sleeve**

100% coton
S, M, L, XL
160 g/m² Stedman®

BLACK OPAL MARINA BLUE SLATE GREY (SOLID) WHITE

Coton ring-spun | Single Jersey | Col côtelé avec liseré | Étiquette d'entretien dans la couture latérale | Petite étiquette de taille dans le cou | Coutures latérales | Lavable à 40 °C | Répond aux normes éthiques élevées selon la Business Social Compliance Initiative (BSCI)



S9620 | IST9620 **Clive Long Sleeve**

95% coton / 5% élasthanne (Grey Heather: 82% coton / 14% viscose / 4% élasthanne)
S, M, L, XL, XXL
170 g/m² Stedman®

BLACK OPAL GREY HEATHER SLATE GREY (SOLID) WHITE

95% coton peigné ring-spun, 5% élasthanne | Jersey simple, « full feeder » | Fin col côtelé | Bande de propreté contrastée | Petit ourlet aux manches | Couture épaules renforcée | Étiquette d'entretien dans la couture latérale | Petite étiquette de taille dans le cou | Coutures latérales | Body Fit | Répond aux normes éthiques élevées selon la Business Social Compliance Initiative (BSCI)



S9720 | IST9720 **Claire Long Sleeve for women**

95% coton / 5% élasthanne (Grey Heather: 82% coton / 14% viscose / 4% élasthanne)
S, M, L, XL
170 g/m² Stedman®

BLACK OPAL CUPCAKE PINK GREY HEATHER MARINA BLUE WHITE

Jersey simple, « full feeder » | Fin col côtelé | Couture épaules renforcée | Bande de propreté contrastée | Petit ourlet aux manches | Petite étiquette de taille dans le cou | Coutures latérales | Lavable à 40°C | Body Fit



E3407 |3407 **Men's Turtleneck-T LS**

100% coton

XS, S, M, L, XL, XXL, 3XL

220 g/m²

Promodoro

BLACK **NAVY** **WHITE**

T-shirt à manches longues et col roulé | Interlock | 100% peigné coton



SF124 |SK124 **Women's Feel Good Long Sleeved Stretch T**

96% coton / 4% élasthanne (Heather Blue: 65% Polyester / 30% coton / 5% élasthanne; Heather Grey: 81% coton / 15% viscose / 4% élasthanne)

XS, S, M, L, XL, XXL

165 g/m²

SF Women

BLACK **BRIGHT RED** **HEATHER BLUE**
HEATHER GREY **WHITE**

Étiquette détachable SF (Skinnifit) | Côtes au ras du cou avec une bande agrippante à l'arrière | Lavage aux enzymes pour un toucher doux unique | Coupe longue moderne | Surpiqûres aux poignets et à l'ourlet



SFM124 |SF124 **Men's Feel Good Long Sleeved Stretch T**

96% coton / 4% élasthanne (Heather Blue: 65% Polyester / 30% coton / 5% élasthanne; Heather Grey: 81% coton / 15% viscose / 4% élasthanne)

S, M, L, XL, XXL

165 g/m²

SF Men

BLACK **BRIGHT RED** **HEATHER BLUE**
HEATHER GREY **WHITE**

Étiquette détachable SF (Skinnifit) | Côtes au ras du cou avec une bande agrippante à l'arrière | Lavage aux enzymes pour un toucher doux unique | Coupe longue moderne | Surpiqûres aux poignets et à l'ourlet



SF125 |SK125 **Women's Feel Good Roll Neck Top**

96% coton / 4% élasthanne

XS, S, M, L, XL, XXL

165 g/m²

SF Women

BLACK

Étiquette à retirer SF (coupe Skinny) | Col en tissu | Lavage aux enzymes pour une finition douce | Coupe ajustée tendance | Manches longues | Doubles surpiqûres sur les manches et ourlets | Façonné au niveau des coutures latérales | Jersey simple



SFM125 |SF125 **Men's Feel Good Roll Neck Top**

96% coton / 4% élasthanne

S, M, L, XL, XXL

165 g/m²

SF Men

BLACK

Étiquette à retirer | Col en tissu | Lavage aux enzymes pour une finition douce | Coupe ajustée tendance | Manches longues | Doubles surpiqûres sur les manches et ourlets

FASHION T-SHIRT (MANCHES LONGUES)

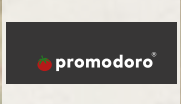

E4085 |4085 **Women's Slim Fit-T Longsleeve**

95% coton / 5% élasthanne
XS, S, M, L, XL, XXL
180 g/m²

Promodoro

BLACK OFF WHITE STEEL GREY (SOLID)

Coupe moulante | T-shirt à manches longues | Jersey simple | 95% peigné coton / 5% élasthanne

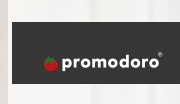

E4081 |4081 **Men's Slim Fit-T Longsleeve**

95% coton / 5% élasthanne
S, M, L, XL, XXL, 3XL
180 g/m²

Promodoro

BLACK LIGHT GREY (SOLID) WHITE

Coupe moulante | T-shirt à manches longues | Jersey simple | 95% peigné coton / 5% élasthanne



American Apparel®

AM8379 |8379W **Women's Long Sleeve Crop Top**

93% coton / 7% élasthanne (Heather Grey: 87% coton / 8% polyester / 5% élasthanne)

XS, S, M, L
185 g/m²

American Apparel

BLACK HEATHER GREY WHITE

Coton peigné et filé à l'anneau | Double surpiqûre sur l'ourlet du décolleté | Moulant | Double surpiqûre sur l'ourlet des manches et du bas | Étiquette double en satin longue et étroite | Les pièces de vêtements non perfectionnées ne sont pas destinées à la revente



TJ457 |457 **Ladies' Fashion Stretch Long Sleeve Extra Lenght**

92% coton / 8% élasthanne
XS, S, M, L, XL, XXL
175 g/m²

Tee Jays

BLACK DARK GREY (SOLID) WHITE

Coton peigné ring-spun | Coupe féminine | Coutures latérales | Coupe plus longue | Lavé aux enzymes | Apport d'élasthanne dans le col



TJ8007 |8007 **Long Sleeve Fashion Sof Tee**

100% coton
S, M, L, XL, XXL, 3XL, 4XL, 5XL
185 g/m²

Tee Jays

BLACK WHITE

100 % coton filé et peigné | Col à 2 couches avec du Lycra | Bande de propreté d'épaule à épaule | Coton à double pré-rétrécissement | Double piqûre | Poignets avec du Lycra



TJ460 |460 **Ladies' Stretch 3/4 Sleeve Tee**

90% coton / 10% élasthanne
S, M, L, XL, XXL, 3XL
195 g/m²

Tee Jays

BLACK DARK GREY (SOLID) LIGHT BLUE
NAVY WHITE

Coton ring-spun peigné | Doubles coutures | Apport d'élasthanne dans le col | Prérétréci | Coutures renforcées aux épaules | Coupe moderne



L02074 |02074 **Men's Long-Sleeve T-Shirt Imperial**

100% Coton
XS, S, M, L, XL, XXL, 3XL, 4XL
190 g/m² SOL'S

XS, S, M, L, XL, XXL, 3XL, 4XL

DEEP BLACK	FRENCH NAVY	GREY MELANGE	WHITE
------------	-------------	--------------	-------

XS, S, M, L, XL, XXL, 3XL

RED

S, M, L, XL, XXL, 3XL

CHARCOAL MELANGE	MOUSE GREY (SOLID)	ORANGE	OXBLOOD
ROYAL BLUE			

Col rond bord côte élasthanne | Manches longues | Tubulaire | Bande de propreté intérieure au col

L02075 |02075 **Women's Long-Sleeve T-Shirt Imperial**

100% Coton
S, M, L, XL, XXL
190 g/m² SOL'S

CHARCOAL MELANGE	DEEP BLACK	FRENCH NAVY	GREY MELANGE
MOUSE GREY (SOLID)	ORANGE	OXBLOOD	RED
ROYAL BLUE	WHITE		

Col rond bord côte | Manches longues | Coupé cousu | Coupe ajustée | Bande de propreté intérieure col

FASHION T-SHIRT (MANCHES LONGUES)



NEW



BCTW08T |TW 08T T-Shirt #E190 Long Sleeve / Women

100% coton (Sport Grey: 85% coton / 15% viscose)

XS, S, M, L, XL, XXL, 3XL

185 g/m²

B&C

XS, S, M, L, XL, XXL, 3XL

BLACK NAVY RED ROYAL BLUE SPORT GREY (HEATHER) WHITE

XS, S, M, L, XL, XXL

BURGUNDY DARK GREY (SOLID) URBAN ORANGE URBAN PURPLE

100 % coton pré-rétréci filé à l'anneau | Coupe contemporaine classique | Couture latérale | Col côtelé fin pour mettre en valeur l'encolure moderne | Longueur permettant de le rentrer | Étiquette en satin | Tissu résistant et doux au toucher | Tissu épais, 190 g/m² | B&C Collection est membre de la Fair Wear Foundation

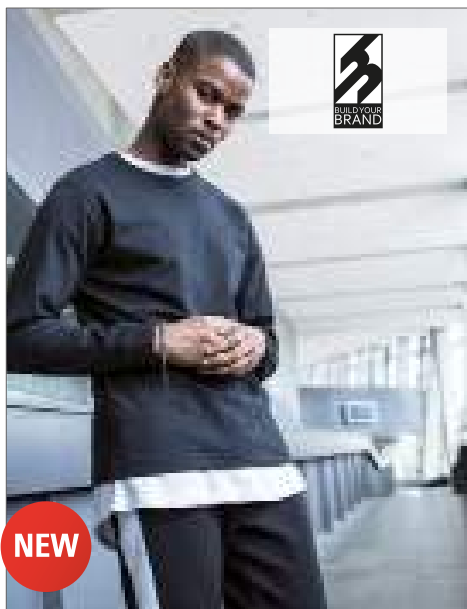

NEW

BY091 |BY 091 Longsleeve Tee with cuffrib

100% coton

S, M, L, XL, XXL

200 g/m²

Build Your Brand

BLACK WHITE

Manches longues avec bords-côtes | Encolure arrondie | Grandes côtes aux poignets



TJ530 |530 Long Sleeve Interlock Tee

100% coton

S, M, L, XL, XXL

220 g/m²

Tee Jays

BLACK DARK GREY (SOLID) NAVY WHITE

Coton ring-spun peigné | Doubles coutures | Coupe moderne | Lavé à la silicone et aux enzymes



TJ590 |590 Ladies' Long Sleeve Interlock Tee

100% coton

S, M, L, XL, XXL

220 g/m²

Tee Jays

BLACK DARK GREY (SOLID) NAVY WHITE

Coton ring-spun peigné | Doubles coutures | Coupe féminine | Lavé aux enzymes | Pré-rétréci | Coton à longues fibres



NEW

BCTU07T |TU 07T **T-Shirt #E190 Long Sleeve / Unisex**

100% coton (Sport Grey: 85% coton / 15% viscose)

S, M, L, XL, XXL, 3XL, 4XL

185 g/m²

B&C

S, M, L, XL, XXL, 3XL, 4XL

BLACK **NAVY** **RED** **ROYAL BLUE** **SPORT GREY (HEATHER)** **WHITE**

S, M, L, XL, XXL, 3XL

BURGUNDY **DARK GREY (SOLID)** **URBAN ORANGE** **URBAN PURPLE**

100 % coton pré-rétréci filé à l'anneau | Coupe contemporaine classique | Forme tubulaire | Col côtelé fin pour une allure moderne | Bande de propreté au dos pour une finition nette | Étiquette en satin | Tissu résistant et doux au toucher | Tissu épais, 190 g/m² | B&C Collection est membre de la Fair Wear Foundation



A887L |887L| **Women's Lightweight Long Sleeve Hooded Tee**

100% coton (Heather Dark Grey: 50% coton / 50% polyester; Heather Blue, Heather Green, Heather Purple: 60% polyester / 40% coton)

S, M, L, XL, XXL

150 g/m²

Anvil

BLACK	CARIBBEAN BLUE	HEATHER BLUE	HEATHER DARK GREY
HEATHER GREEN	HEATHER PURPLE	NAVY	RED
WHITE			

Coton peigné ring-spun | Cordon de serrage solide de couleur contrastée à la capuche (couleur du cordon pour les couleurs Black, Heather Dark Grey, Navy, White : Dark Grey ; couleur du cordon pour les couleurs Blue Heather, Heather Green, Heather Purple : Neon Yellow) | Coupe légèrement cintrée avec des coutures latérales | Doubles coutures aux manches et à l'ourlet | Étiquette TearAway



A987 |987| **Lightweight Long Sleeve Hooded Tee**

100% coton (Heather Blue, Heather City Green, Heather Purple: 60% polyester / 40% coton; Heather Dark Grey: 50% coton / 50% polyester)

S, M, L, XL, XXL

150 g/m²

Anvil

BLACK	CARIBBEAN BLUE	HEATHER BLUE	HEATHER CITY GREEN
HEATHER DARK GREY	HEATHER GREEN	HEATHER PURPLE	NAVY
RED	WHITE		

Coton peigné ring-spun | Cordon de serrage solide de couleur contrastée à la capuche (couleur du cordon pour les couleurs Black, Heather Dark Grey, Heather City Green, Navy, White : Dark Grey ; couleur du cordon pour les couleurs Blue Heather, Heather Purple : Neon Yellow) | Étiquettes TearAway |



CV3512 |3512| **Unisex Jersey Long Sleeve Hoodie**

100% coton (Heather Navy: 52% coton / 48% polyester)

XS, S, M, L, XL, XXL

145 g/m²

Canvas

BLACK	DEEP HEATHER	HEATHER NAVY	WHITE
-------	--------------	--------------	-------

Décolleté entrecroisé en V | Coutures latérales | Forme unisex | Coton peigné ring-spun



CC4900 |4900 **Adult Heavyweight Long Sleeve Hooded Tee**

100% coton

S, M, L, XL, XXL

207 g/m²

Comfort Colors

BLACK	BLUE JEAN	CHALKY MINT	CRIMSON
FLO BLUE	GREY	LAGOON BLUE	PEPPER
SEAFOAM	TRUE NAVY	WATERMELON	WHITE

Tissu teint légèrement délavé | Capuche décontractée sans doublure | Coutures scellées au niveau de la nuque | Étiquette en sergé | Étiquette Joker | Double surpiqûre aux épaules, au col, aux manches et aux ourlets du bas



S4200 |ST4200 **Unisex Hooded Sweatshirt**

100% coton

XS, S, M, L, XL, XXL, 3XL, 4XL

190 g/m²

Stedman®

BLACK OPAL	NAVY BLUE	REAL GREY
------------	-----------	-----------

BRIGHT ROYAL	DEEP BERRY	KIWI GREEN	OCEAN BLUE
ORANGE	SCARLET RED	SWEET PINK	

Poids plume confortable pour chaque saison ! | Coton ring-spun | Manches raglan | Molleton gratté à l'intérieur | Poignet et bord en tissu | Cordon ton sur ton | Coutures latérales | Regular Fit | Étiquette d'entretien dans la couture latérale | Petite étiquette de taille dans le cou | Répond aux normes éthiques élevées selon la BSCI



JH007 |JH007 **Toodie**

100% coton (Heather Grey: 93% coton / 7% viscose, Charcoal: 60% coton / 40% polyester)

XS, S, M, L, XL, XXL

180 g/m²

Just Hoods

ARCTIC WHITE	CHARCOAL (HEATHER)	HEATHER GREY	JET BLACK
OXFORD NAVY			

Coupe étroite | Tissu léger au toucher doux | Détail à surpiqûre | Cordons plats unicolores | Ouvertures cachées pour les écouteurs | Étiquette détachable pour un parfait changement de marque



mantis



one
mantis

P130 |M130 **One T**

100% coton (Charcoal Grey Melange: 60% coton / 40% polyester)

XS, S, M, L, XL, XXL

150 g/m²

Mantis

BLACK	CHARCOAL GREY MELANGE	LIGHT DENIM	NAVY
STONE	WHITE		

Manches Raglan | Galon dans le col à surpiqûres doubles | Ourlet droit | Étiquette à déchirer | Coton bio | Certification OCS | OCS 100: Black, Light Denim, Navy, Stone, White; OCS Blended: Charcoal Grey Melange

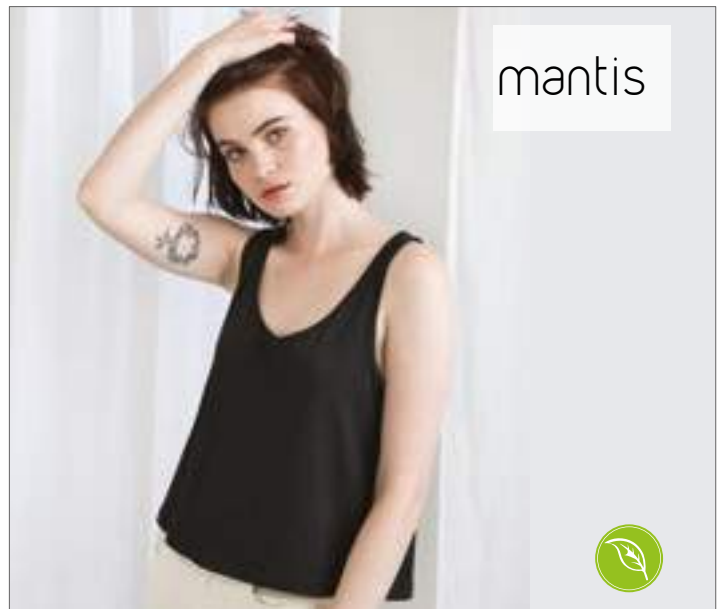

mantis



P127 |M127 **Women's Organic Crop Vest**

100% coton

S, M, L

130 g/m²

Mantis

BLACK	WHITE
-------	-------

Bretelles larges | Encolure et emmanchure à galon étroit | Ourlet double aiguille | Jersey bio | Étiquette TearAway

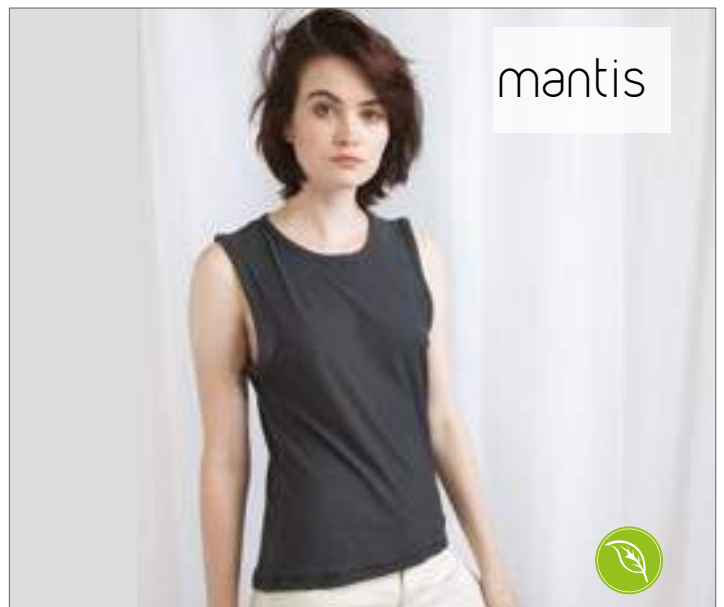

mantis



P125 |M125 **Vintage Slub Organic Women's Tank**

100% coton

S, M, L

140 g/m²

Mantis

BLACK	SLATE GREY	WHITE
-------	------------	-------

Ourlet arrondi et allongé dans le dos | Galon dans l'encolure et aux emmanchures | Ourlet à maille glissée | Jersey slub bio | Étiquette à déchirer

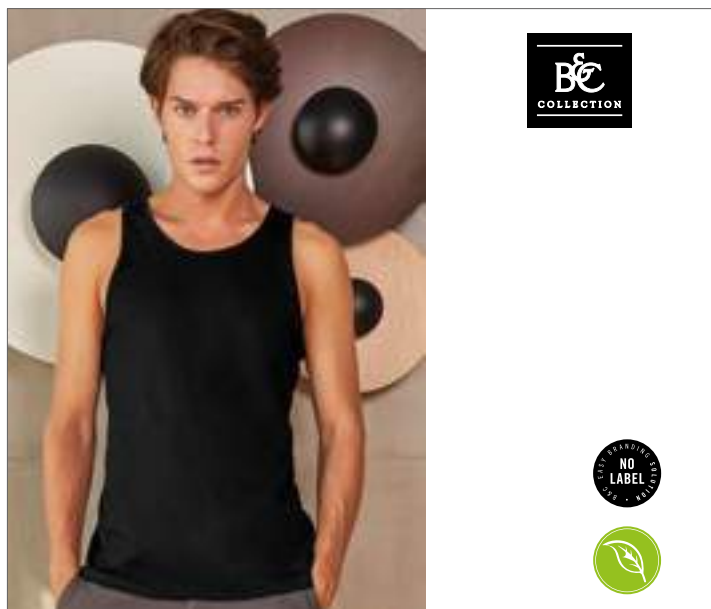

BCTM072 |TM072 **Inspire Tank T / Men**

100% coton (Sports Grey: 90% coton / 10% viscose)

S, M, L, XL, XXL, 3XL

140 g/m²

B&C

BLACK	COBALT BLUE	FIRE RED	SPORT GREY (HEATHER)
WHITE			

100 % coton biologique peigné et filé à l'anneau | B&C ; pas d'étiquette au col | Coupe moyenne | Bordage au col | Jersey biologique doux | Surface très lisse et régulière | Certifié OCS-100 | B&C Collection est membre de Fair Wear Foundation



BCTW073 |TW073 **Inspire Tank T / Women**

100% coton (Sports Grey: 90% coton / 10% viscose)

XS, S, M, L, XL, XXL

140 g/m²

B&C

BLACK	COBALT BLUE	FIRE RED	SPORT GREY (HEATHER)
WHITE			

100 % coton biologique peigné et filé à l'anneau | B&C ; pas d'étiquette au col | Coupe féminine simple | Col fin bordé | Jersey biologique doux | Surface très lisse et régulière | Certifié OCS-100 | B&C Collection est membre de Fair Wear Foundation



Neutral.
Certified Responsibility™

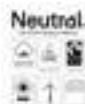

NE81300 |O81300 **Ladies` Tank Top**

100% coton

XS, S, M, L, XL, XXL

155 g/m²

Neutral

BLACK	NAVY	SPORTS GREY	WHITE
-------	------	-------------	-------

Coton Fairtrade certifié | Coton peigné organique | Tricot en jersey simple | Coupe moderne | Lanières épaisses | Pli transversal sur les bretelles



Neutral.
Certified Responsibility™

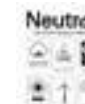

NE61300 |O61300 **Men`s Tank Top**

100% coton

S, M, L, XL, XXL, 3XL

155 g/m²

Neutral

BLACK	NAVY	SPORTS GREY	WHITE
-------	------	-------------	-------

Coton Fairtrade certifié | Coton peigné organique | Tricot en jersey simple | Coupe moderne | Lanières épaisses | Pli transversal sur les bretelles



JN8008 |8008 **Men`s Basic-T**

100% coton
S, M, L, XL, XXL
140 g/m²

James+Nicholson

ACID YELLOW	ASH (HEATHER)	BLACK	BLACK HEATHER
COBALT	CORAL	DARK GREEN	DARK ROYAL
GOLD YELLOW	GRAPHITE (SOLID)	GREY HEATHER	LIGHT DENIM MELANGE
LIME GREEN	NATURAL	NAVY	OLIVE
ORANGE	PETROL	RED	ROYAL
SKY BLUE	STEEL GREY	WHITE	WINE
YELLOW			

100 % coton biologique | Jersey unique | Encolure arrondie | Manchettes comportant de l'élasthanne | Étiquette Tear off!®



JN8017 |8017 **Ladies` Slub-Top**

100% coton
XS, S, M, L, XL
130 g/m²

James+Nicholson

CHILI	DENIM	DUSTY OLIVE	GRAPHITE (SOLID)
HORIZON BLUE	LIGHT GREY	SOFT PINK	

Jersey unique en fil flammé et coton biologique | Technique élaborée d'impression par pulvérisation | Ourlet roulé à deux plis | Bandes étroites sur l'encolure et les emmanchures | Légèrement cintré



JN8007 |8007 **Ladies` Basic-T**

100% coton
XS, S, M, L, XL
120 g/m²

James+Nicholson

ACID YELLOW	ASH (HEATHER)	BLACK	BLACK HEATHER
COBALT	CORAL	DARK GREEN	DARK ROYAL
GOLD YELLOW	GRAPHITE (SOLID)	GREY HEATHER	LIGHT DENIM MELANGE
LIME GREEN	NATURAL	NAVY	OLIVE
ORANGE	PETROL	RED	ROYAL
SKY BLUE	STEEL GREY	WHITE	WINE
YELLOW			

100 % coton biologique | Jersey unique | Encolure arrondie | Manchettes comportant de l'élasthanne | Étiquette Tear off!®



JN8015 |8015 **Ladies` Slub-T**
100% coton
XS, S, M, L, XL
130 g/m² James+Nicholson

CHILI	DENIM	DUSTY OLIVE
GRAPHITE (SOLID)	HORIZON BLUE	LIGHT GREY
SOFT PINK		

Jersey unique en fil flammé et coton biologique | Technique élaborée d'impression par pulvérisation | Bord roulé à deux plis sur l'encolure | Bandes étroites sur l'encolure | les manches et la ceinture | Légèrement cintré



JN8016 |8016 **Men`s Slub-T**
100% coton
S, M, L, XL, XXL
150 g/m² James+Nicholson

CHILI	DENIM	DUSTY OLIVE
GRAPHITE (SOLID)	HORIZON BLUE	LIGHT GREY
SOFT PINK		

Jersey unique en fil flammé et coton biologique | Technique élaborée d'impression par pulvérisation | Col V | Manchettes comportant de l'élasthanne | Poche de poitrine contrastée



S9220 |ST9220 **Organic Slub Crew Neck**
100% coton
S, M, L, XL, XXL
130 g/m² Stedman®

BLACK OPAL	SLATE GREY (SOLID)	WHITE
------------	--------------------	-------

Fil flammé pour un effet structuré | Col à cotes | Col côtelé avec liseré | Coutures latérales | Petite étiquette de taille dans le cou | Etiquette d'entretien dans la couture latérale | Répond aux normes éthiques élevées selon la Business Social Compliance Initiative (BSCI)



JN8003 |8003 **Ladies`-T Pocket**
100% coton
XS, S, M, L, XL
120 g/m² James+Nicholson

BLACK	BLACK HEATHER	NAVY
RED	WHITE	

100 % coton biologique, jersey unique | Encolure ronde dégagée | Manchettes comportant de l'élasthanne | Poche de poitrine avec ourlet roulé | Légèrement cintré | Étiquette - Tear off!®



JN8004 |8004 **Men`s-T Pocket**
100% coton
S, M, L, XL, XXL
140 g/m² James+Nicholson

BLACK	BLACK HEATHER	NAVY
RED	WHITE	

100 % coton biologique | Jersey unique | Col V avec manchettes | Manchettes comportant de l'élasthanne | Poche de poitrine avec ourlet roulé | Étiquette - Tear off!®



S9320 |ST9320 **Organic Slub Crew Neck for women**
100% coton
S, M, L, XL
130 g/m² Stedman®

BLACK OPAL	SLATE GREY (SOLID)	WHITE
------------	--------------------	-------

Fil flammé pour un effet structuré | Col côtelé avec liseré | Coutures latérales | Petite étiquette de taille dans le cou | Etiquette d'entretien dans la couture latérale | Répond aux normes éthiques élevées selon la Business Social Compliance Initiative (BSCI)



S2620 |ST2620 **Classic-T Organic Crew Neck for women**

100% coton (Grey Heather: 85% coton / 15% viscose)

XS, S, M, L, XL

145 g/m²

Stedman®

BLACK OPAL	BRIGHT ROYAL	GREY HEATHER	KIWI GREEN
NAVY BLUE	REAL GREY	SCARLET RED	WHITE

100 % coton biologique certifié OCS filé à l'anneau | Jersey simple | Coupe régulière | Bande de propreté au col | Coutures latérales | Étiquette de taille et d'entretien au col | Normes d'éthique élevées conformément à l'initiative BSCI (Business Social Compliance Initiative)



S2020 |ST2020 **Classic-T Organic**

100% coton

S, M, L, XL, XXL

145 g/m²

Stedman®

BLACK OPAL	BRIGHT ROYAL	GREY HEATHER	KIWI GREEN
NAVY BLUE	REAL GREY	SCARLET RED	WHITE

Bande de propreté d'épaule à épaule | Confection tubulaire | Étiquette de taille et d'entretien dans le cou | Répond aux normes éthiques élevées selon la Business Social Compliance Initiative (BSCI)

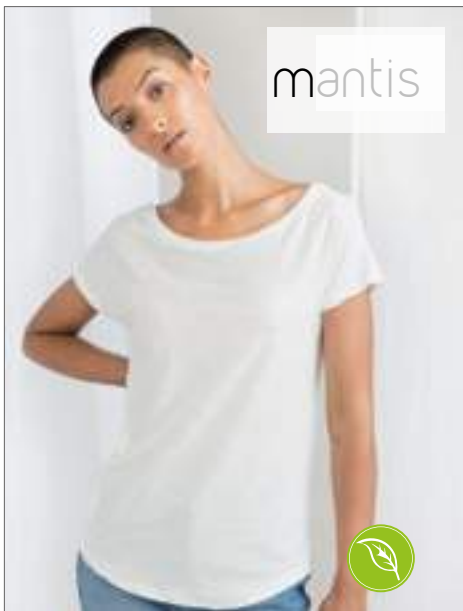

P123 |M123 **Women's Organic Vintage Slub Loose Fit T**

100% coton
S, M, L, XL
140 g/m² Mantis

BLACK	IVORY	LIGHT DENIM
SLATE GREY	WHITE	

Coupe ample | Ourlet arrondi | Encolure élargie | Ouverture de manche et ourlet à maille glissée | Jersey slub | Étiquette à déchirer

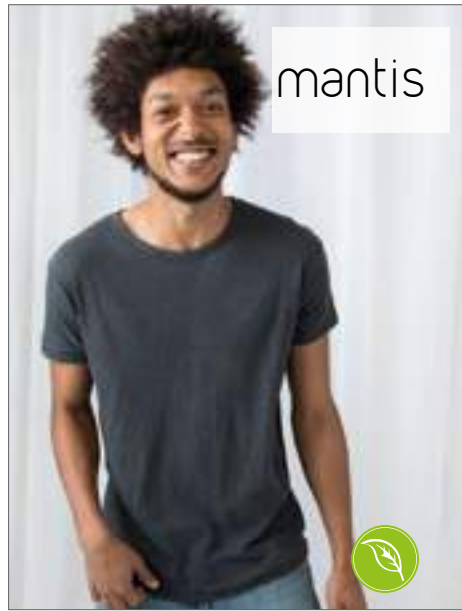

P124 |M124 **Organic Vintage Slub Men's T**

100% coton
S, M, L, XL
140 g/m² Mantis

BLACK	IVORY	LIGHT DENIM
SLATE GREY	WHITE	

Ourlet droit | Encolure collée | Bords de manche et ourlet à maille glissée | Jersey slub | Étiquette à déchirer | Flammé plus lisse pour renforcer le potentiel d'impression



EA001 |EA001 **Cascades Organic Tee**

100% coton
S, M, L, XL, XXL
150 g/m² Ecologie by AWDIS

ARCTIC WHITE	BOTTLE GREEN	BURGUNDY
CHARCOAL	FIRE RED	HEATHER GREY
INK BLUE	JET BLACK	NAVY
SUN YELLOW		

100 % coton biologique | Jersey simple | Manches montées | Col rond | Coupe tendance | Étiquette neutre pour la taille sans image de la marque

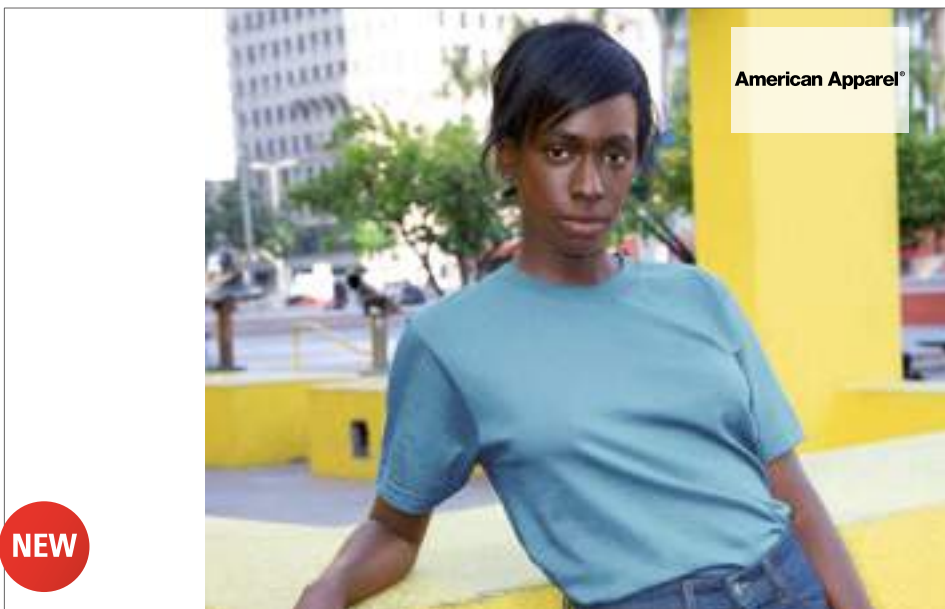

AM2001ORG |2001ORGW **Unisex Organic Fine Jersey Short Sleeve T-Shirt**

100% coton
S, M, L, XL, XXL, 3XL
146 g/m² American Apparel

BLACK	GALAXY	NATURAL	PINE	WHITE
-------	--------	---------	------	-------

Bande d'épaule à épaule et couture au col 7/8" | Double surpiqûre sur l'ourlet des manches et du bas 1" | Étiquette double en satin longue et étroite | Fil 100 % coton pour la couleur blanche

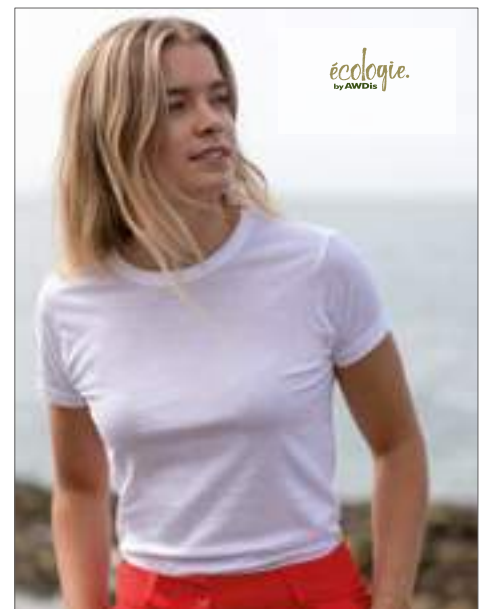

EA001F |EA001F **Cascades Organic Ladies' Tee**

100% coton
S, M, L, XL, XXL
150 g/m² Ecologie by AWDIS

ARCTIC WHITE	BOTTLE GREEN	BURGUNDY
CHARCOAL	FIRE RED	HEATHER GREY
INK BLUE	JET BLACK	NAVY
SUN YELLOW		

100 % coton biologique | Jersey simple | Manches montées | Col rond | Coupe tendance | Étiquette neutre pour la taille sans image de la marque

FASHION T-SHIRT (ORGANIC & FAIR)



P104T |M104-TLC **Men's Organic Favourite T**

100% coton (Heather Grey Melange: 85% coton / 15% polyester)
S, M, L, XL
 150 g/m² Mantis

BLACK	HEATHER GREY MELANGE	NAUTICAL NAVY
WHITE		

Bande de propreté renforcée | Col en tricot à fines côtes | Jersey simple en coton organique ring-spun peigné | Étiquette de taille neutre dans la nuque | OCS 100: Black, Nautical Navy, White; OCS Blended: Heather Grey Melange

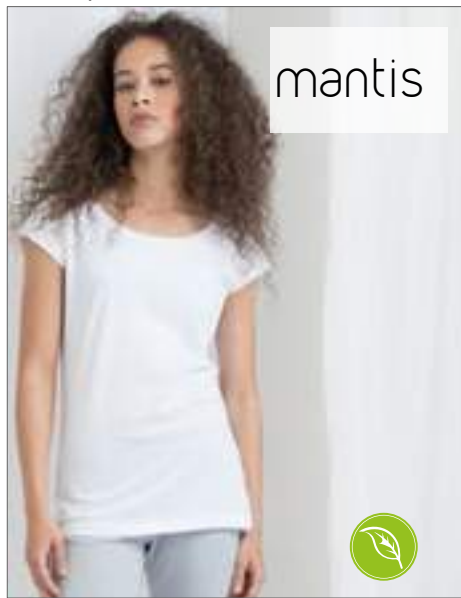

P114 |M114 **Women's Organic U-Neck T**

100% coton
S, M, L, XL
 150 g/m² Mantis

BLACK	WHITE
-------	-------

100% Coton biologique | Shirt à coupe plus longue avec décolleté en U | Coupe moderne | Fines côtes à l'encolure | Coupe légèrement moulante | Doubles coutures | Étiquette dans la nuque détachable

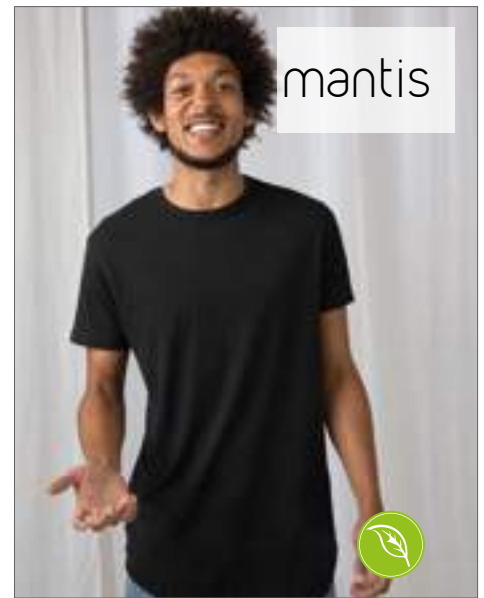

P126 |M126 **Men's Organic Long Length T**

100% coton
S, M, L, XL
 150 g/m² Mantis

BLACK	WHITE
-------	-------

Extra-long | Ourlet arrondi | Coupe plus ample, mode | Encolure côtelée | Jersey bio | Étiquette TearAway

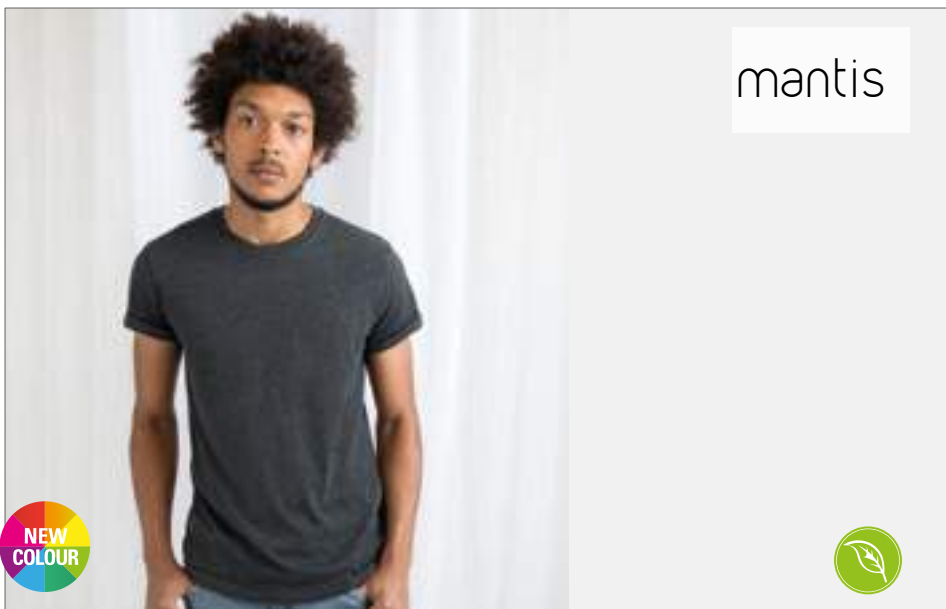

P80 |M80 **Men's Roll Sleeve T**

100% coton (Charcoal Grey Melange: 60% coton / 40% polyester, Heather Grey Melange: 90% coton / 10% viscose)
S, M, L, XL, XXL
 150 g/m² Mantis

BLACK	WHITE
-------	-------

CHARCOAL GREY MELANGE	HEATHER GREY MELANGE	MUSTARD	SOFT OLIVE
-----------------------	----------------------	---------	------------

Manches retroussées, fixées avec un point d'arrêt | Coupe moderne | Fine bordure côtelée au col | Jersey simple | Étiquette de taille détachable | Coton organique peigné ring-spun | OCS 100: Black, Mustard, Soft Olive, White; OCS Blended: Charcoal Grey Melange, Heather Grey Melange

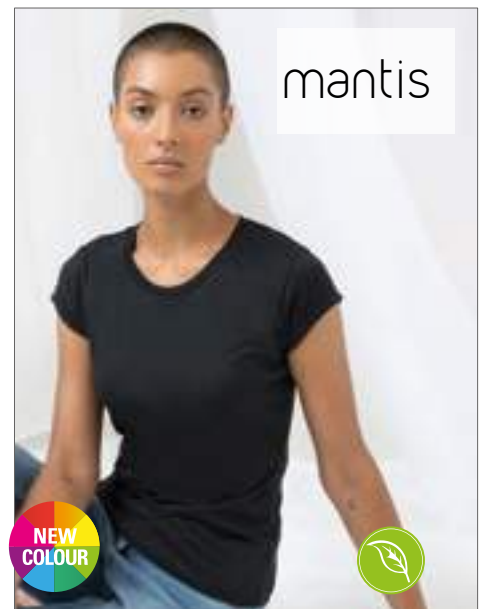

P81 |M81 **Women's Roll Sleeve T**

100% coton (Charcoal Grey Melange: 60% coton / 40% polyester, Heather Grey Melange: 90% coton / 10% viscose)
S, M, L, XL
 150 g/m² Mantis

BLACK	CHARCOAL GREY MELANGE	HEATHER GREY MELANGE
MUSTARD	SOFT OLIVE	WHITE

Coupe moderne | Manches retroussées, fixées avec un point d'arrêt | Fine bordure côtelée au col | Coupe plus longue | Jersey simple | Étiquette de taille détachable | Coton organique peigné ring-spun | OCS 100: Black, Mustard, Soft Olive, White; OCS Blended: Charcoal Grey Melange, Heather Grey Melange

Neutral[®]
Certified Responsibility[™]

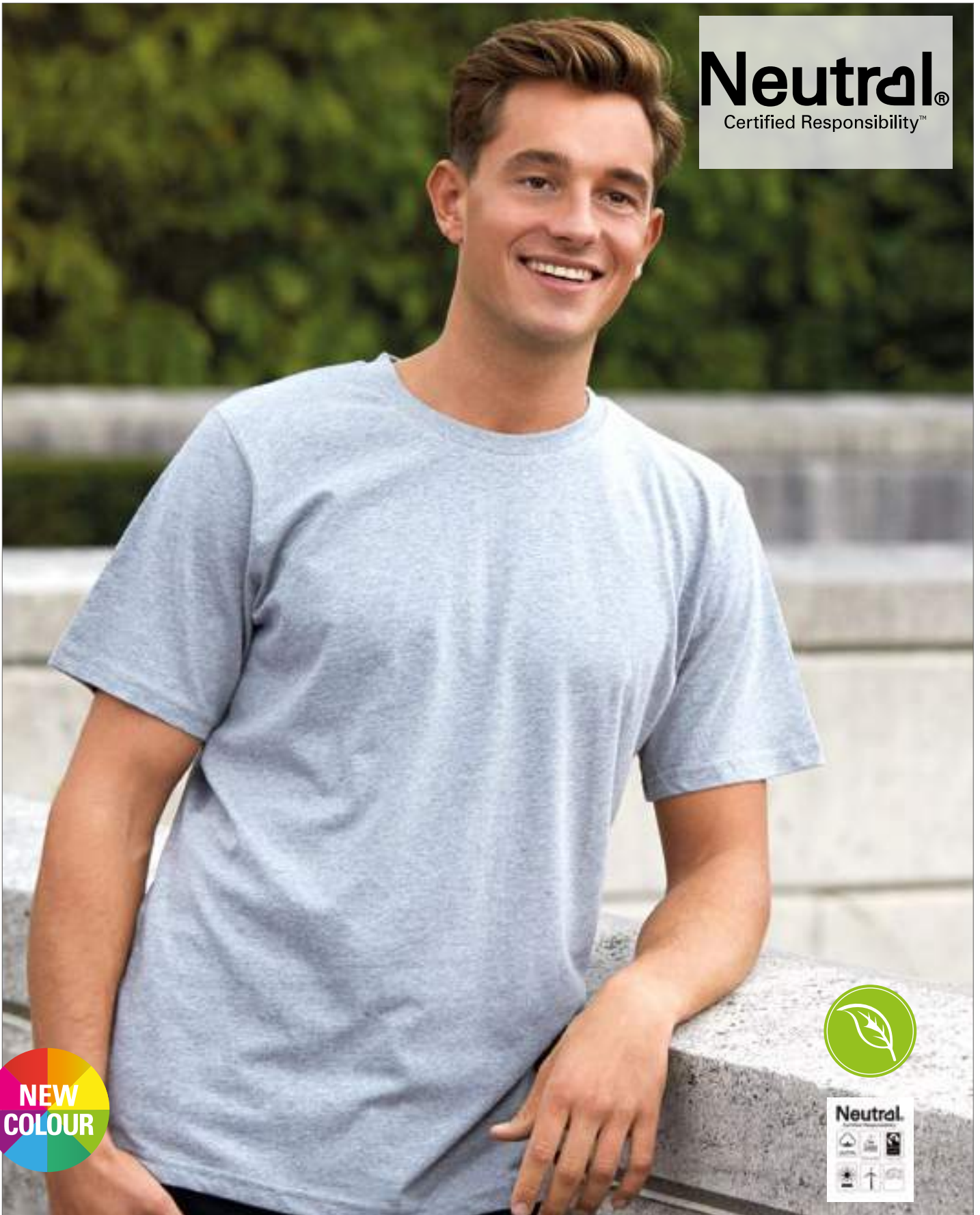

NE60002 | 060002 **Men's Regular T-Shirt**

100% coton
XS, S, M, L, XL, XXL, 3XL, 4XL, 5XL
155 g/m²

Neutral

XS, S, M, L, XL, XXL, 3XL, 4XL, 5XL

BLACK WHITE

XS, S, M, L, XL, XXL, 3XL

BORDEAUX DARK HEATHER GREEN NAVY RED ROYAL SPORTS GREY YELLOW

100 % biologique et certifié Fairtrade | Tricot jersey | T model | Manches courtes | Col rond | Bande à l'intérieur du tour de cou

FASHION T-SHIRT (ORGANIC & FAIR)



NE60012 | 060012 **Men's Roll Up Sleeve T-Shirt**

100% coton
S, M, L, XL, XXL, 3XL
155 g/m² Neutral

BLACK	MILITARY	NAVY
SPORTS GREY	WHITE	

100% coton organique peigné, certifié par Fairtrade | Coton bio brossé | Tricot jersey | Coupe moderne | Manches courtes | Col rond | Bande à l'intérieur du tour de cou | Détail: enroulé aux manches



NE80012 | 080012 **Ladies' Roll Up Sleeve T-Shirt**

100% coton
XS, S, M, L, XL, XXL
155 g/m² Neutral

BLACK	MILITARY	NAVY
SPORTS GREY	WHITE	

100% coton organique peigné, certifié par Fairtrade | Coton bio brossé | Tricot jersey | Coupe moderne | Manches courtes | Col rond | Bande à l'intérieur du tour de cou | Détail: enroulé aux manches



NE81004 | 081004 **Ladies' Half Sleeve T-Shirt**

100% coton
XS, S, M, L, XL, XXL
155 g/m² Neutral

BLACK	BORDEAUX	DARK HEATHER
NAVY	SPORTS GREY	WHITE

100% coton organique peigné, certifié par Fairtrade | Coton bio brossé | Tricot jersey | Manches mi-longues | Bord côte en élasthanne à l'encolure | Bande à l'intérieur du tour de cou



NE81010 | 081010 **Ladies' Roundneck T-Shirt**

100% coton
XS, S, M, L, XL, XXL
155 g/m² Neutral

BLACK	NAVY	PINK
SAPPHIRE	SPORTS GREY	WHITE

Coton Fairtrade certifié | Coton peigné organique | Tricot en jersey simple | Coupe moderne | Manches courtes montées | Petit col rond | Côtes en élasthanne à l'encolure | Bandeau intérieur



NE61005 | 061005 **Men's V-neck T-Shirt**

100% coton
S, M, L, XL, XXL, 3XL
155 g/m² Neutral

BLACK	NAVY	SPORTS GREY
WHITE		

100 % biologique et certifié Fairtrade | Tricot jersey | Coupe moderne | Manches courtes | V neck | Bande à l'intérieur du tour de cou



NE81005 | 081005 **Ladies' V-neck T-Shirt**

100% coton
XS, S, M, L, XL, XXL
155 g/m² Neutral

BLACK	NAVY	SPORTS GREY
WHITE		

100 % biologique et certifié Fairtrade | Tricot jersey | Coupe moderne | Manches courtes | V neck | Bande à l'intérieur du tour de cou



Neutral.
Certified Responsibility™

NE61001 |061001 **Men`s Fit T-Shirt**

100% coton

S, M, L, XL, XXL, 3XL

155 g/m²

Neutral

S, M, L, XL, XXL, 3XL, 4XL, 5XL

BLACK	NAVY	SPORTS GREY	WHITE
-------	------	-------------	-------

S, M, L, XL, XXL, 3XL

BORDEAUX	BOTTLE GREEN	CHARCOAL	DARK HEATHER
DUSTY INDIGO	DUSTY MINT	GREEN	LIGHT BLUE
LIGHT PINK	LIME	MILITARY	NATURAL
ORANGE	PINK	PURPLE	RED
ROYAL	SAND	SAPPHIRE	WHITE / NAVY STRIPED
YELLOW			

Coton Fairtrade certifié | Coton peigné biologique | Tricot en jersey simple | Coupe moderne | Côtes Élasthane à l'encolure | Bande de propreté à l'intérieur



Neutral.
Certified Responsibility™

NE81001 |081001 **Ladies` Fit T-Shirt**

100% coton

XS, S, M, L, XL, XXL

155 g/m²

Neutral

BLACK	BORDEAUX	BOTTLE GREEN	CHARCOAL
DARK HEATHER	DUSTY INDIGO	DUSTY MINT	GREEN
LIGHT BLUE	LIGHT PINK	LIME	MILITARY
NATURAL	NAVY	ORANGE	PINK
PURPLE	RED	ROYAL	SAND
SAPPHIRE	SPORTS GREY	WHITE	WHITE / NAVY STRIPED
YELLOW			

Coton Fairtrade certifié | Coton peigné biologique | Tricot en jersey simple

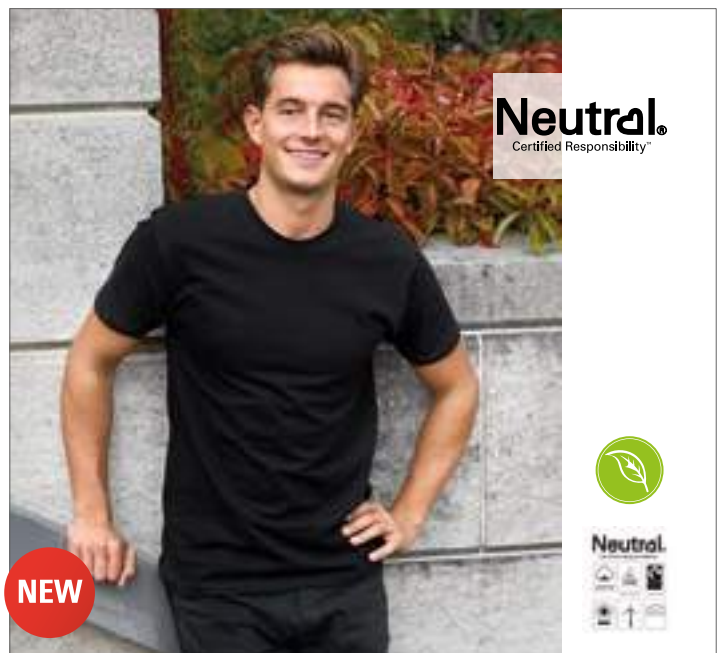

Neutral.
Certified Responsibility™

NE69001 |069001 **Unisex Workwear T-Shirt**

80% coton / 20% polyester

XS, S, M, L, XL, XXL, 3XL

155 g/m²

Neutral

BLACK	NAVY
-------	------

80 % biologique et certifié Fairtrade / 20 % rPET | Tricot en jersey simple | 20 % polyester recyclé pour une meilleure durabilité | Coupe classique | Manches courtes | Col rond | Ruban au tour du cou à l'intérieur

FASHION T-SHIRT (ORGANIC & FAIR)



EA003 |EA003 **Tulum Regen Tee**

60% coton / 40% polyester
XS, S, M, L, XL, XXL
 170 g/m² Ecologie by AWDIS

BLACK-WHITE	BLUE-WHITE	BURGUNDY-WHITE	NAVY-GOLD
-------------	------------	----------------	-----------

60% coton recyclé pré-consommation / 40% polyester | Jersey simple | Manches montées | Effet chiné bicolore | Coutures d'épaule inclinées | Col rond | Coupe tendance | Étiquette neutre pour la taille sans image de la marque



NE81003 |O81003 **Ladies' Loose Fit T-Shirt**

100% coton
XS, S, M, L, XL, XXL
 155 g/m² Neutral

BLACK	BORDEAUX	NAVY	RED
SPORTS GREY	WHITE	WHITE-NAVY STRIPED	

100% coton organique peigné, certifié par Fairtrade | Coton bio brossé | Tricot jersey | Coupe large | Manches courtes | Col rond ouvert | Bande à l'intérieur du tour de cou



S9200 |ST9200 **James Organic Crew Neck**

100% coton
S, M, L, XL, XXL
 155 g/m² Stedman®

BLACK OPAL	DENIM BLUE	EARTH GREEN	FROSTED BLUE
INDIAN YELLOW	PACIFIC BLUE	PEPPER RED	SOFT GREY
WHITE	WINTER WHITE		

Coton biologique | Couture épaules renforcée | Col côtelé fin avec élasthane | Bande de propreté d'épaule à épaule | Petite étiquette de taille dans le cou | Étiquette d'entretien dans la couture latérale | Coutures latérales | Lavable à 40°C | Regular Fit | Répond aux normes éthiques élevées selon la Business Social Compliance Initiative (BSCI) | Organic cotton certified to Organic Content Standard OCS



S9300 |ST9300 **Janet Organic Crew Neck for women**

100% coton
S, M, L, XL
 155 g/m² Stedman®

BLACK OPAL	DENIM BLUE	EARTH GREEN	INDIAN YELLOW
LAVENDER PURPLE	PEPPER RED	SOFT GREY	WHITE
WINTER WHITE			

Coton biologique | Couture épaules renforcée | Encolure ample et moderne | Col côtelé fin avec élasthane | Bande de propreté d'épaule à épaule | Étiquette d'entretien dans la couture latérale | Petite étiquette de taille dans le cou | Coutures latérales | Lavable à 40°C | Regular Fit | Répond aux normes éthiques élevées selon la Business Social Compliance Initiative (BSCI) | Organic cotton certified to Organic Content Standard OCS



NEW

Z108M Men`s Authentic Tee Pure Organic

100% coton (Light Oxford: 97% coton / 3% viscose)

XS, S, M, L, XL, XXL, 3XL

White 155 g/m², Coloured 160 g/m²

Russell

BLACK	BOTTLE GREEN	BRIGHT ROYAL	BURGUNDY
CLASSIC RED	CONVOY GREY (SOLID)	FRENCH NAVY	LIGHT OXFORD (HEATHER)
WHITE			

Coupe ajustée moderne | Jersey simple | 100 % coton peigné ringspun



NEW

Z108F Ladies` Authentic Tee Pure Organic

100% coton (Light Oxford: 97% coton / 3% viscose)

XS, S, M, L, XL, XXL

White 155 g/m², Coloured 160 g/m²

Russell

BLACK	BOTTLE GREEN	BRIGHT ROYAL	BURGUNDY
CLASSIC RED	CONVOY GREY (SOLID)	FRENCH NAVY	LIGHT OXFORD (HEATHER)
WHITE			

Coupe ajustée moderne | Jersey simple | 100 % coton peigné ringspun

FASHION T-SHIRT (ORGANIC & FAIR)



SWGL1 |GL1 Retail T-Shirt

100% coton (Heather Grey: 92% coton / 8% polyester)

S, M, L, XL, XXL

165 g/m²

Starworld

ATOLL	BLACK	CARDINAL RED	DEEP NAVY
HEATHER GREY	INDIGO	KELLY GREEN	NATURAL
PURPLE	WHITE		

Coton organique | Tissu tubulaire | Col côtelé 1x1 | Bande de propreté d'épaule à épaule | Prérétréci | Lavable jusqu'à 40 °C | SEDEX vérifié

SWGL2 |GL2 Ladies` Retail T-Shirt

100% coton (Heather Grey: 91% coton / 9% polyester)

S, M, L, XL

165 g/m²

Starworld

ATOLL	BLACK	CARDINAL RED	DEEP NAVY
INDIGO	KELLY GREEN	NATURAL	PURPLE
WHITE			

Coton organique | Coutures latérales | Col côtelé 1x1 | Coupe plus longue | Prérétréci | Lavable jusqu'à 40 °C | Bande de propreté d'épaule à épaule | SEDEX vérifié



BCTM048 |TM048 **Inspire Plus T / Men**

100% coton (Sports Grey: 90% coton / 10 % viscose)
S, M, L, XL, XXL, 3XL
 175 g/m²

B&C

BLACK	COBALT BLUE	DARK GREY (SOLID)	FIRE RED
SPORT GREY (HEATHER)	URBAN KHAKI	URBAN NAVY	WHITE

100 % coton biologique peigné et filé à l'anneau | B&C ; pas d'étiquette au col | Longueur confortable | Coutures latérales | Coupe moyenne | Col côtelé fin pour apporter une touche de modernité | Les coutures au niveau du cou et des épaules sont renforcées par un bordage doux | Jersey biologique doux | Surface très lisse et régulière | Certifié OCS-100 | B&C Collection est membre de Fair Wear Foundation



BCTW049 |TM049 **Inspire Plus T / Women**

100% coton (Sports Grey: 90% coton / 10 % viscose)
XS, S, M, L, XL, XXL
 175 g/m²

B&C

BLACK	COBALT BLUE	DARK GREY (SOLID)	FIRE RED
SPORT GREY (HEATHER)	URBAN KHAKI	URBAN NAVY	WHITE

100 % coton biologique peigné et filé à l'anneau | B&C ; pas d'étiquette au col | Longueur confortable | Coutures latérales | Coupe moyenne | Col côtelé fin | Nuque renforcée par une bande douce dans le même tissu | Jersey biologique doux | Surface très lisse et régulière | Certifié OCS-100 | B&C Collection est membre de Fair Wear Foundation



SW360 |SW360 **Men's T-Shirt**

100% coton
S, M, L, XL, XXL
 180 g/m²

Starworld

BLACK	BRIGHT RED	DEEP NAVY	NATURAL
SKY	WHITE		

Coton organique | SEDEX vérifié

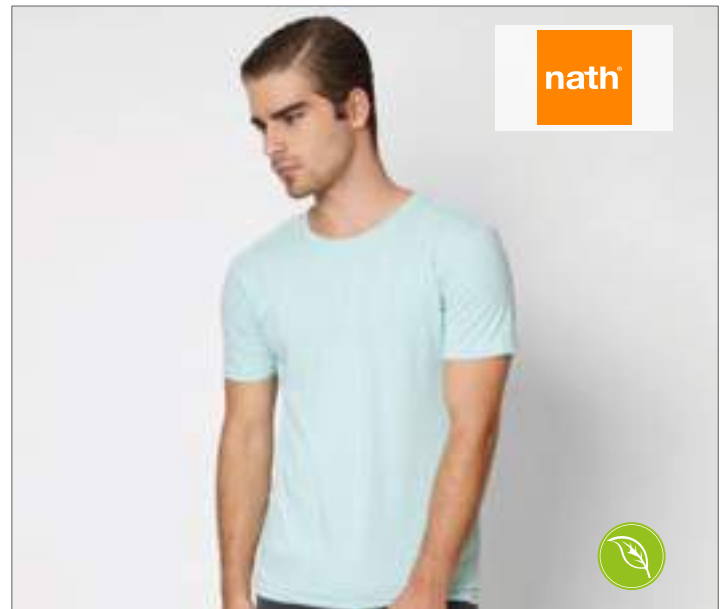

NH150 |BIO **Bio - Short Sleeve T-Shirt**

60% coton / 40% polyester
S, M, L, XL, XXL
 165 g/m²

Nath

BLACK MELANGE	GREEN TURQUOISE MELANGE	NAVY MELANGE	SKY BLUE MELANGE
---------------	-------------------------	--------------	------------------

T-shirt manches courtes | Encolure avec bande | Coton naturel



NE80001 | O80001 **Ladies` Classic T-Shirt**

100% coton
XS, S, M, L, XL, XXL
180 g/m²

Neutral

BLACK	BORDEAUX	DARK HEATHER	GREEN
MILITARY	NAVY	RED	ROYAL
SAPPHIRE	SPORTS GREY	WHITE	YELLOW

100% coton organique peigné, certifié par Fairtrade | Coton bio brossé | Tricot jersey | Coupe classique | Manches courtes | Col rond



NE60001 | O60001 **Men`s Classic T-Shirt**

100% coton
S, M, L, XL, XXL, 3XL
185 g/m²

Neutral

BLACK	BORDEAUX	DARK HEATHER	GREEN
MILITARY	NAVY	RED	ROYAL
SAPPHIRE	SPORTS GREY	WHITE	YELLOW

100% coton organique peigné, certifié par Fairtrade | Coton bio brossé | Tricot jersey | Coupe classique | Manches courtes | Col rond



NE61030 |061030 **Men`s Interlock T-Shirt**

100% coton
S, M, L, XL, XXL, 3XL
220 g/m²

Neutral

BLACK	BORDEAUX	MILITARY	NAVY
WHITE			

100% coton organique peigné, certifié par Fairtrade | Coton bio brossé | Tricot interlock | Coupe moderne | Manches courtes | Col rond



NE81029 |081029 **Ladies` Interlock T-Shirt**

100% coton
XS, S, M, L, XL, XXL
220 g/m²

Neutral

BLACK	BORDEAUX	MILITARY	NAVY
WHITE			

100% coton organique peigné, certifié par Fairtrade | Coton bio brossé | Tricot interlock | Coupe moderne | Manches courtes | Col rond

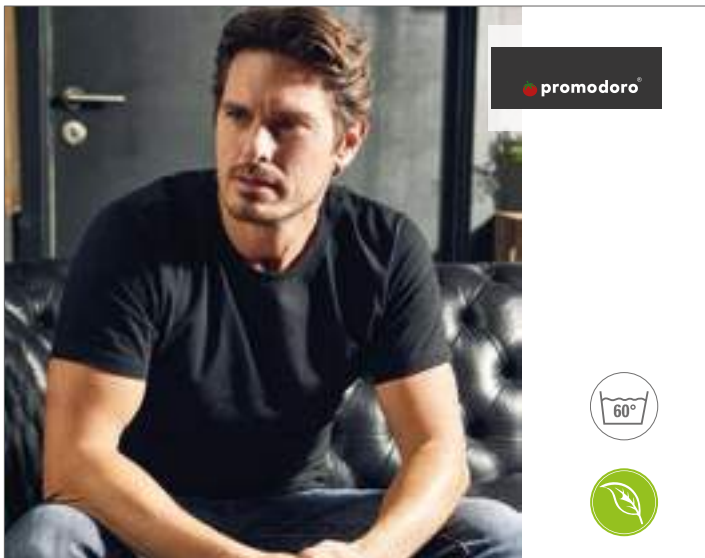

E3011 |3011 **Men`s Fashion Organic-T**

100% coton

Promodoro

BLACK	BRIGHT ROSE	CHERRY BERRY	EMERALD
NAVY	PURPLE	TURQUOISE	WHITE

Coton biologique certifié | Jersey simple | Étiquette de taille neutre dans la nuque

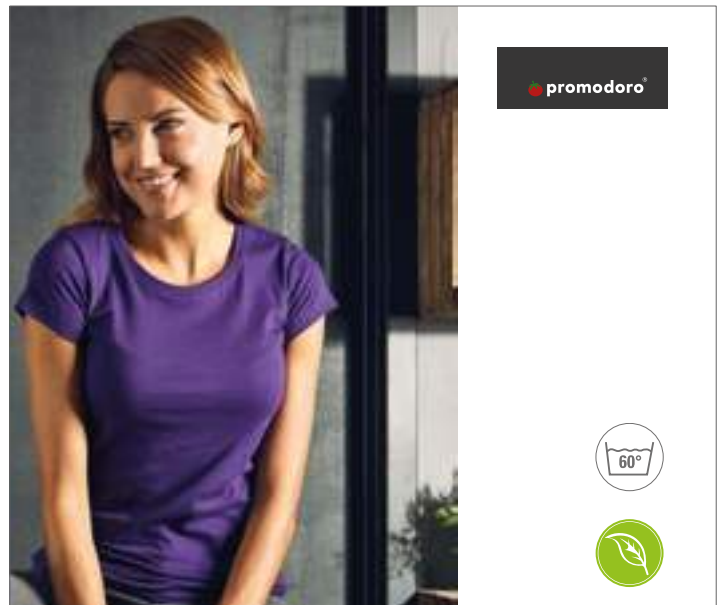

E3012 |3012 **Women`s Fashion Organic-T**

100% coton
XS, S, M, L, XL, XXL, 3XL
180 g/m²

Promodoro

BLACK	BRIGHT ROSE	CHERRY BERRY	EMERALD
NAVY	PURPLE	TURQUOISE	WHITE

Coton biologique certifié | Jersey simple | Étiquette de taille neutre dans la nuque | Coupe tendance | 100% peigné coton



BCTM070 | TM070 **Inspire Long Sleeve T / Men**

100% coton (Sports Grey: 90% coton / 10% viscose)

S, M, L, XL, XXL, 3XL

140 g/m²

B&C

BLACK	COBALT BLUE	FIRE RED	SPORT GREY (HEATHER)
URBAN NAVY	WHITE		

100 % coton biologique peigné et filé à l'anneau | pas d'étiquette B&C au col | Longueur confortable | Coutures latérales | Manches longues | Coupe moyenne | Col côtelé fin pour apporter une touche de modernité | Les coutures au niveau du cou et des épaules sont renforcées par un bordage doux | Jersey biologique doux | Surface très lisse et régulière | Certifié OCS-100

BCTW071 | TW071 **Inspire Long Sleeve T / Women**

100% coton (Sports Grey: 90% coton / 10% viscose)

XS, S, M, L, XL, XXL

140 g/m²

B&C

BLACK	COBALT BLUE	FIRE RED	SPORT GREY (HEATHER)
URBAN NAVY	WHITE		

100 % coton biologique peigné et filé à l'anneau | B&C ; pas d'étiquette au col | Longueur confortable | Coutures latérales | Coupe moyenne | Col côtelé fin pour apporter une touche de modernité | Nuque renforcée par une bande douce dans le même tissu | Jersey biologique doux | Surface très lisse et régulière | Certifié OCS-100 | B&C Collection est membre de Fair Wear Foundation



EA021 |EA021 **Erawan Organic Long Sleeve Tee**

100% coton
XS, S, M, L, XL, XXL
150 g/m² Ecologie by AWDiC

ARCTIC WHITE JET BLACK

100 % coton biologique | Jersey simple | Col côtelé | Coutures scellées au col | Coutures latérales non tubulaires | Double surpiqûre sur l'ourlet et les manches | Manches montées | Col ras-de-cou | Coupe tendance | Manches longues | Étiquette de taille uniquement

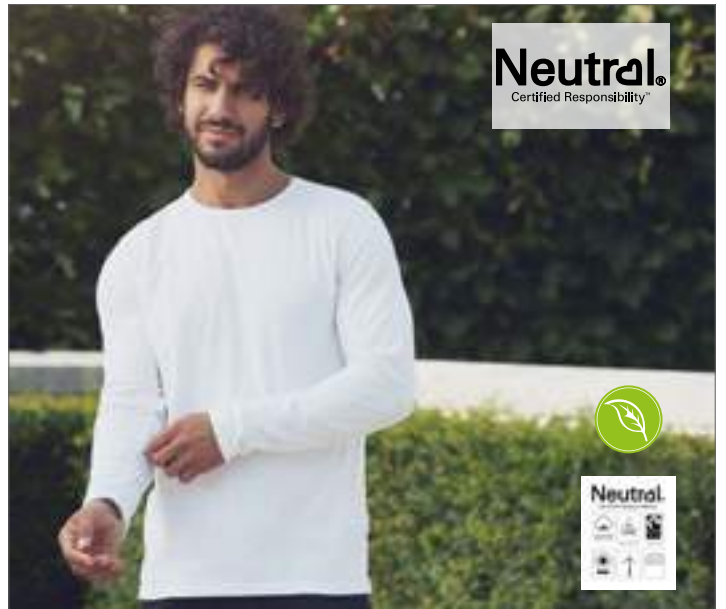

NE61050 |O61050 **Men's Long Sleeve T-Shirt**

100% coton
S, M, L, XL, XXL, 3XL
155 g/m² Neutral

BLACK	BORDEAUX	BOTTLE GREEN	DARK HEATHER
GREEN	MILITARY	NAVY	RED
ROYAL	SAPPHIRE	SPORTS GREY	WHITE
WHITE / NAVY STRIPED	YELLOW		

Coton Fairtrade certifié | Coton peigné organique | Tricot en jersey simple | Coupe moderne | Manches longues | Côtes en élasthanne à l'encolure | Bandeau intérieur

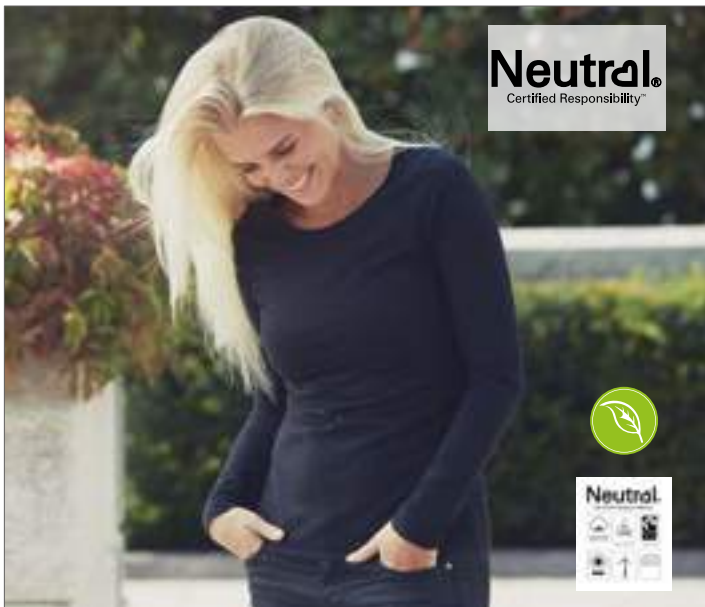

NE81050 |O81050 **Ladies' Long Sleeve T-Shirt**

100% coton
XS, S, M, L, XL, XXL
155 g/m² Neutral

BLACK	BORDEAUX	BOTTLE GREEN	DARK HEATHER
GREEN	MILITARY	NAVY	RED
ROYAL	SAPPHIRE	SPORTS GREY	WHITE
WHITE / NAVY STRIPED	YELLOW		

Coton Fairtrade certifié | Coton peigné organique | Tricot en jersey simple | Coupe moderne | Manches longues | Côtes en élasthanne à l'encolure | Bandeau intérieur



NE81006 |O81006 **Ladies Three Quarter Sleeve T-Shirt**

100% coton
XS, S, M, L, XL, XXL
155 g/m² Neutral

BLACK NAVY WHITE

100 % biologique et certifié Fairtrade | Coton biologique peigné | Tricot en jersey simple | Manches 3/4 | Côte en élasthanne à l'encolure | Ruban au tour du cou à l'intérieur

03

NX6021
p. 213

T-SHIRTS MODERNE

MANCHES COURTES	186 - 200
SANS MANCHES	201 - 205
ROBES	206 - 207
MANCHES LONGUES	208 - 213



SOL'S
the Fair spirit

**BEST
SELLER**

NO LABEL
READY TO
BRAND

L161 |11398 **Women T-Shirt Marilyn**

100% coton
S, M, L, XL, XXL
115 g/m²

SOL'S

DEEP BLACK **JADE GREEN** **TANGO RED** **WHITE**

Doubles coutures aux manches et à l'ourlet | Manches kimono | Jersey fin | Bande de propreté renforcée | Large encolure

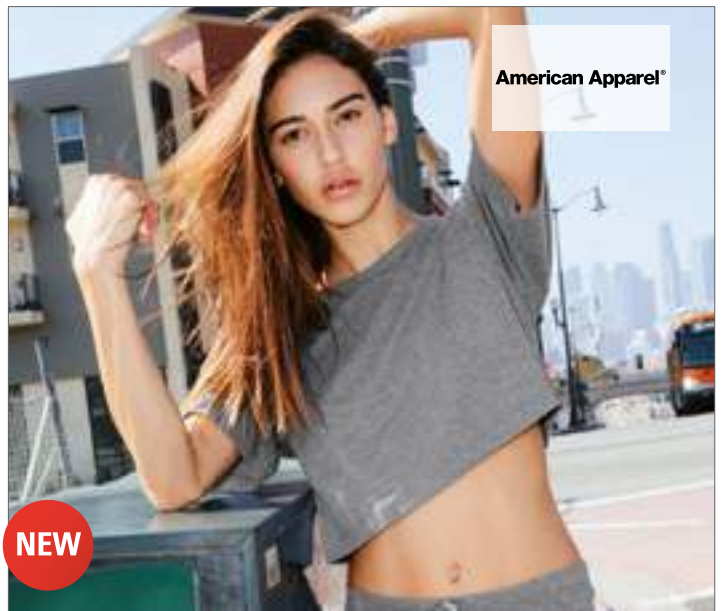

American Apparel®

NEW

AM480 |TR480W **Women's Tri-Blend Scrimmage T-Shirt**

50% polyester / 25% coton / 25% viscose (Tri-Creole Pink: 50% polyester / 37% coton / 13% viscose)

XS/S, M/L
136 g/m²

American Apparel

ATHLETIC GREY **TRI-BLACK** **TRI-CREOLE PINK** **TRI-INDIGO**

Bordure côtelée appliquée au décolleté et aux emmanchures | Double surpiqûre 2.2cm sur l'ourlet du bas | Étiquette double en satin longue et étroite



nath®

NEW

NH286 |GRETA **Greta Short Sleeve T-Shirt**

65% polyester / 35% viscose

S, M, L, XL
110 g/m²

Nath

SUBLIWHITE

T-shirt à manches courtes | Encolure arrondie | Tissu flammé très doux

T-SHIRTS MODERNE



American Apparel®

NEW

AM4481 |RSABB4481W **Unisex Poly-Cotton V-Neck Football T-Shirt**

50% coton / 50% polyester

S, M, L, XL, XXL

125 g/m²

American Apparel

BLACK/WHITE | HEATHER GREY/BLACK | HEATHER GREY/RED

Col en V 1.9cm | Double surpiqûre 1" sur l'ourlet des manches et du bas | Manches rayées contrastantes dans le même tissu | Étiquette double en satin longue et étroite



American Apparel®

NEW

AM471 |RSABB471W **Unisex Poly-Cotton Y-Neck Ringer Tee**

50% coton / 50% polyester

S, M, L, XL, XXL

125 g/m²

American Apparel

BLACK/WHITE | WHITE/NAVY | WHITE/RED

T-shirt à col boutonné avec 3 boutons blancs nacrés | Bordage côtelé 1/2" contrastant appliqué à l'encolure et aux manches (*voir la liste des couleurs pour les combinaisons) | Double surpiqûre 2.5cm sur l'ourlet du bas | Étiquette double en satin longue et étroite



BELLA+CANVAS
LOS ANGELES

BL8801 |8801 **Flowy Raglan T-Shirt**

65% polyester / 35% viscose

S, M, L, XL

125 g/m²

Bella

BLACK | DARK GREY HEATHER | PEBBLE BROWN | SOFT PINK
TRUE ROYAL | WHITE

Manches en raglan | Coutures latérales | Coupe décontractée et confortable



BELLA+CANVAS
LOS ANGELES

BL8806 |8806 **Flowy Circle Top**

65% polyester / 35% viscose

S, M, L, XL

125 g/m²

Bella

BLACK | WHITE

Manches chauve-souris | Coutures latérales | Coupe décontractée et confortable | Légèrement fitté au fond



BELLA+CANVAS
LOS ANGELES

BL8821 |8821 **Flowy Draped Sleeve Dolman T-Shirt**

52% polyester / 48% viscose (Marble Charcoal, Marble White: 91% polyester / 9% coton)
S, M, L, XL
125 g/m² Bella

BLACK	DARK GREY HEATHER	MARBLE CHARCOAL (HEATHER)	MARBLE WHITE (HEATHER)
PEBBLE BROWN	WHITE		

Manches chauve-souris ouvertes | Coutures latérales | Coupe décontractée et confortable



BELLA+CANVAS
LOS ANGELES

BL8825 |8825 **Boxy Half Sleeve V-Neck T-Shirt**

65% polyester / 35% viscose
S, M, L, XL
125 g/m² Bella

BLACK	CORAL	DARK GREY HEATHER	MINT
TRUE ROYAL	WHITE		

Couture centrale à l'arrière | Manches chauve-souris courtes | Longueur de corps légèrement plus courte | Coutures latérales | Coupe décontractée et confortable



BELLA+CANVAS
LOS ANGELES

BL8871 |8871 **Flowy Open Back T-Shirt**

65% polyester / 35% viscose
S, M, L, XL
125 g/m² Bella

DARK GREY HEATHER	RED	WHITE
-------------------	-----	-------

Partie dorsale ouverte | Coutures latérales | Coupe décontractée et confortable



BELLA+CANVAS
LOS ANGELES

BL8881 |8881 **Flowy Boxy T-Shirt**

65% polyester / 35% viscose
S, M, L/XL
125 g/m² Bella

BLACK	CORAL	DARK GREY HEATHER	TRUE ROYAL
WHITE			

Longueur de corps plus courte | Coutures latérales | Coupe décontractée et confortable



BELLA+CANVAS
LOS ANGELES

NEW

BL8882 | 8882 **Women's Flowy Cropped Tee**

65% polyester / 35% viscose

S, M, L, XL

125 g/m²

Bella

BLACK	DARK GREY HEATHER	HEATHER DUST	MAUVE
WHITE			

Coutures latérales | Coupe drapée décontractée | Longueur raccourcie | Étiquette détachable



NL | **NEXT LEVEL**
APPAREL

NEW

NX1560 | 1560 **Ladies' Ideal Dolman-T**

60% coton / 40% polyester

XS, S, M, L, XL, XXL

135 g/m²

Next Level Apparel

BLACK	CANCUN	DARK GREY	HEATHER GREY
HOT PINK	MIDNIGHT NAVY	MILITARY GREEN	MINT
RED	ROYAL	TURQUOISE	WHITE

Jersey léger en coton et polyester | 60 % coton peigné et filé à l'anneau / 40 % polyester | Col ample | Col monté en côte 1x1 | Étiquette détachable

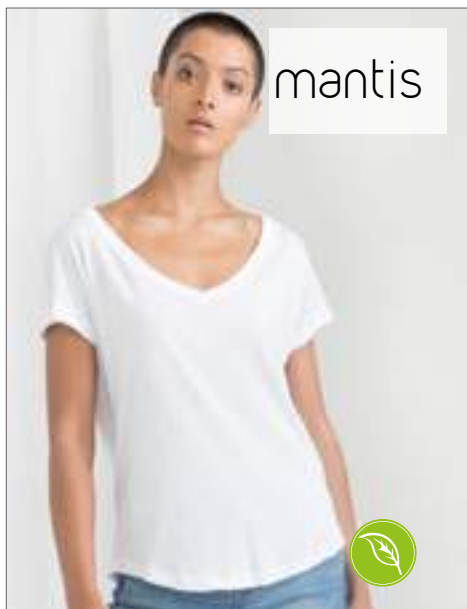

mantis



P147 | M147 **Women's Loose Fit V Neck T**

100% coton (Heather Grey Melange: 85% coton / 15% viscose)

S, M, L, XL

125 g/m²

Mantis

BLACK	HEATHER GREY MELANGE	WHITE
-------	----------------------	-------

Coupe ample | Encolure V large et profonde | Ourlet courbé | Bordage étroit au cou | Étiquette Tear-off | Certification OCS | 100% Coton bio | OCS 100: Black, White; OCS Blended: Heather Grey Melange

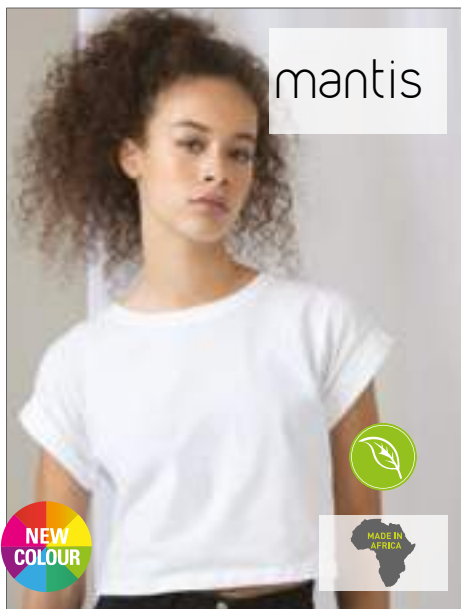

mantis



P96 | M96 **Women's Crop Top T**

100% coton (Heather Grey Melange: 85% coton / 15% polyester)

S, M, L, XL

130 g/m²

Mantis

BLACK	HEATHER GREY MELANGE	WHITE
-------	----------------------	-------

Coton organique peigné ring-spun | T-shirt léger de type ventre nu à encolure ronde | Épaules tombantes avec manches retroussées | Double couture à l'ourlet | Col à côtes 1x1 | Étiquette de taille détachable | OCS 100: Black, White; OCS Blended: Heather Grey Melange



BY108 | BY108 **Ladies Batwing Tee**

100% coton

XS, S, M, L, XL, XXL, 3XL, 4XL, 5XL

120 g/m²

Build Your Brand

BLACK

Encolure bateau prononcée | Manches courtes | Ourlet large



L01702 |01702 **Maui Tee-Shirt**

100% polyester
S/M (1), L/XL (2), XXL/3XL (3)
130 g/m²

SOL'S

BLACK	CARIBBEAN BLUE	NEON CORAL	NEON GREEN
NEON YELLOW	WHITE		

T-shirt, encolure ronde | Bas arrondi | Coupé cousu | Adapté à la sublimation



L01703 |01703 **Maeva Tee-Shirt**

100% polyester
XS/S (0), M/L (1), XL/XXL (2)
130 g/m²

SOL'S

BLACK	CARIBBEAN BLUE	NEON CORAL	NEON GREEN
NEON YELLOW	WHITE		

Crop top léger | Profond décolleté arrondi | Adapté à la sublimation

T-SHIRTS MODERNE



BEST SELLER

BY036 |BY036 **Ladies' Long Slub Tee**

100% coton

XS, S, M, L, XL, XXL, 3XL, 4XL, 5XL

140 g/m²

Build Your Brand

BLACK **WHITE**

Jersey flammé | Étiquette neutre pour la taille sans image de la marque | Très long à l'arrière | Ourlet tendance



NEW

BY124 |BY124 **Ladies Laces Tee**

100% coton

XS, S, M, L, XL, XXL, 3XL, 4XL, 5XL

150 g/m²

Build Your Brand

BLACK **WHITE**

Coupe urbaine | Dentelle résistante aux manches et à l'ourlet

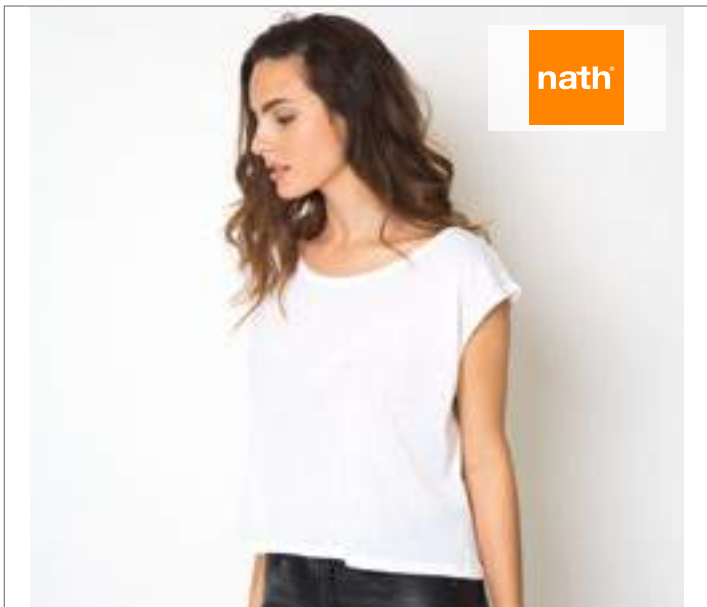

NH282 |LAX **Woman Lax Shirt**

100% polyester

XS, S, M, L

140 g/m²

Nath

FUCHSIA FLUOR **SUBLIWHITE** **YELLOW FLUOR**

Cotton Touch | Coupe décontractée et confortable | Encolure et emmanchures échancrées | Ouvertures décoratives sur la partie dorsale | Doubles coutures à la nuque, à l'ourlet et aux manches



NEW

NH287 |SOUL **Soul Round Neck Short Sleeves T-Shirt**

100% polyester

S, M, L, XL

140 g/m²

Nath

JET BLACK **SUBLIWHITE**

100 % polyester flammé | T-shirt à manches courtes | Col rond | Tissu très doux



S9430 |ST9430 **Shawn Henley T-Shirt**

100% coton
S, M, L, XL, XXL
140 g/m²

Stedman®

BLACK OPAL SLATE GREY (SOLID) WHITE

Coton ring-spun | Jersey simple 'flammé' | Empiècement devant | Col à cotes | Bande de propreté | Petite étiquette de taille dans le cou | Étiquette d'entretien dans la couture latérale | Coutures latérales | Lavable à 40 °C | Répond aux normes éthiques élevées selon la Business Social Compliance Initiative (BSCI)



S9530 |ST9530 **Sharon Henley T-Shirt for women**

100% coton
S, M, L, XL
140 g/m²

Stedman®

BLACK OPAL WHITE

Point zigzag sur les coutures | Col à cotes | 3 boutons métalliques (sans nickel) | Boutonnière moderne et étroite | Bande de propreté | Coutures latérales | Petite étiquette de taille dans le cou | Etiquette d'entretien dans la couture latérale | Répond aux normes éthiques élevées selon la Business Social Compliance Initiative (BSCI)



S9850 |ST9850 **David Oversized Crew Neck**

65% polyester / 35% viscose
S, M, L, XL, XXL
140 g/m²

Stedman®

VINTAGE BLUE VINTAGE BROWN VINTAGE GREY VINTAGE ROSE

Jersey simple chiné | Col avec bords bruts et fin ruban cousu | Encolure ample | Matière super douce, légère et fluide avec viscose | Petite étiquette de taille et d'entretien dans la couture latérale | Coutures latérales | Oversized Fashion Fit | Répond aux normes éthiques élevées selon la Business Social Compliance Initiative (BSCI)



S9950 |ST9950 **Daisy Oversized Crew Neck for women**

65% polyester / 35% viscose
S, M, L, XL
140 g/m²

Stedman®

VINTAGE BLUE VINTAGE BROWN VINTAGE GREY VINTAGE ROSE

Jersey simple chiné | Encolure ample et moderne | Matière super douce, légère et fluide avec viscose | Col avec bords bruts et fin ruban cousu | Petite étiquette de taille et d'entretien dans la couture latérale | Coutures latérales | Oversized Fashion Fit | Répond aux normes éthiques élevées selon la Business Social Compliance Initiative (BSCI)

T-SHIRTS MODERNE



SF213 |SK213 **Women's Slounge T Shirt Top**

100% coton
S, M, L, XL
140 g/m²

SF Women

BLACK **WHITE**

Large encolure avec épaules pendantes | Vêtement à longue coupe | Tirant sur le côté gauche | Liseré à revers à la manche | Double couture à l'ourlet



SF233 |SK233 **Women's Drop Tail T**

60% coton / 40% polyester (Heather Grey: 85% coton / 15% viscose)
XS, S, M, L, XL, XXL
140 g/m²

SF Women

BLACK **HEATHER GREY** **WHITE**

Jersey simple | t-shirt à manches courtes femme avec manches en raglan | Partie dorsale tombante et ouvertures aux épaules | Label SF (Skinnifit) détachable | Doubles coutures à la nuque, à l'ourlet et aux manches



SF237 |SK237 **Women's Cropped Boxy T**

60% coton / 40% polyester
XXS, XS, S, M, L, XL
140 g/m²

SF Women

BLACK **WHITE**

Étiquette détachable | T-shirt court à la coupe carrée ample | Encolure côtelée extensible | Surpiqûre à l'aiguille double



NX3602 |3602 **Men's Cotton Long Body Crew**

100% coton (Heather Grey: 90% coton / 10% polyester)
S, M, L, XL, XXL
145 g/m²

Next Level Apparel

BLACK **HEATHER GREY** **WHITE**

Jersey fin | 100 % coton peigné et filé à l'anneau (Heather Grey : 90 % coton / 10 % polyester) | Col ras-de-cou | Col monté en côte 1x1 | Étiquette détachable

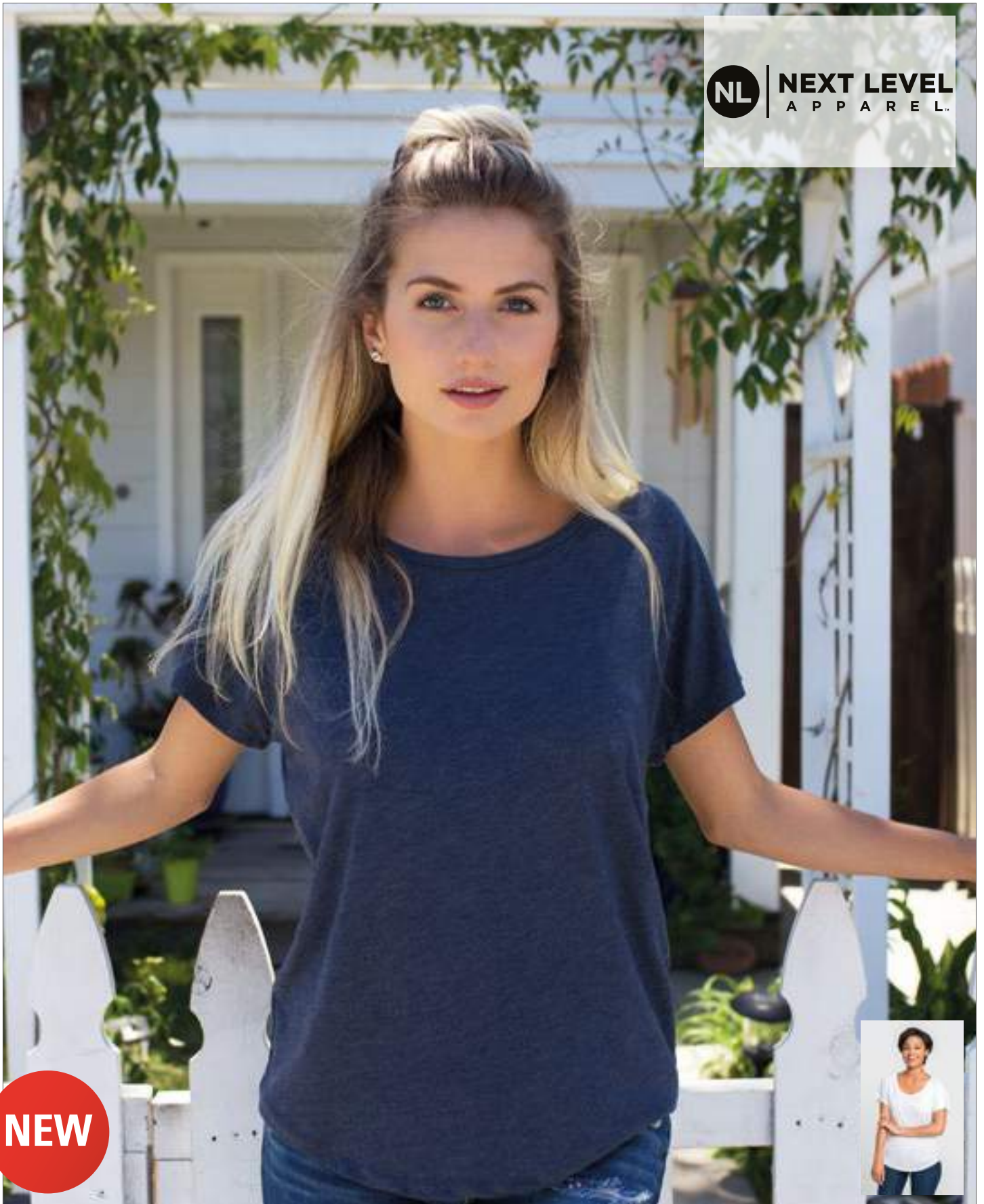
NX6760 | 6760 **Ladies` Tri-Blend Dolman-T-Shirt**

50% polyester / 25% coton / 25% viscose

XS, S, M, L, XL, XXL, 3XL145 g/m²

Next Level Apparel

[HEATHER WHITE \(TRI-BLEND\)](#) | [INDIGO \(TRI-BLEND\)](#) | [MILITARY GREEN \(TRI-BLEND\)](#) | [PREMIUM HEATHER \(TRI-BLEND\)](#) | [PURPLE RUSH \(TRI-BLEND\)](#) | [VINTAGE BLACK \(TRI-BLEND\)](#) | [VINTAGE NAVY \(TRI-BLEND\)](#) | [VINTAGE PURPLE \(TRI-BLEND\)](#) | [VINTAGE RED \(TRI-BLEND\)](#) | [VINTAGE ROYAL \(TRI-BLEND\)](#)

Jersey de trois tissus | 50 % polyester / 25 % coton peigné et filé à l'anneau / 25 % viscose | Col ample | Col monté en côte 1x1 de trois tissus avec point de recouvrement à l'avant | Étiquette en satin



L133 |01188 **Men`s Camo T-Shirt**

100% coton
S, M, L, XL, XXL
150 g/m²

SOL'S

L134 |01187 **Women`s Camo T-Shirt**

100% coton
S, M, L, XL, XXL
150 g/m²

SOL'S



Coton semi-peigné ring-spun | Vêtement cousu rend chaque pièce unique

Coton semi-peigné ring-spun | Vêtement cousu rend chaque pièce unique



P109S |M109S **Men's Stripy T**
100% coton
S, M, L, XL
150 g/m² Mantis

BLACK/RED	BLACK/WHITE	CLASSIC BLUE/WHITE
NAVY/WHITE		

100% coton peigné ring-spun | Jersey simple, idéal pour une impression | Fin col côtelé | Étiquette de taille neutre dans la nuque | T-shirt à rayures à fil teinté | Largeur des rayures: 2 cm | Bande de propreté renforcée

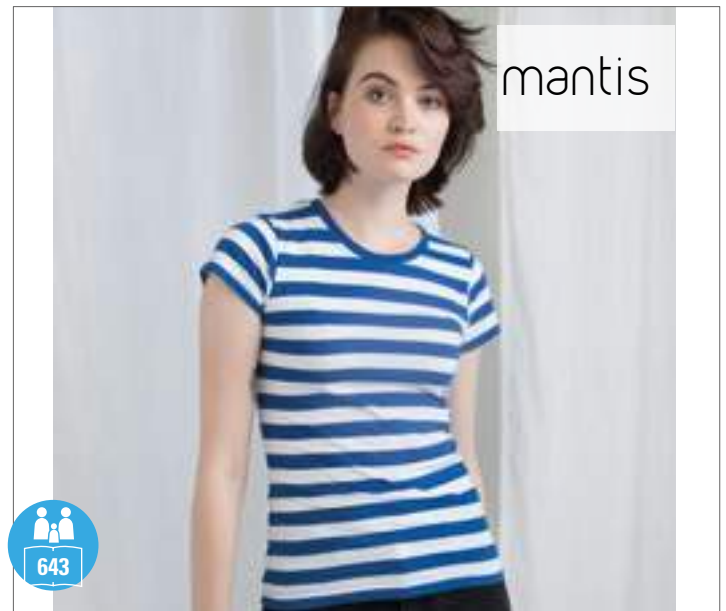

P110S |M110S **Women's Stripy T**
100% coton
S, M, L, XL
150 g/m² Mantis

BLACK/RED	BLACK/WHITE	CLASSIC BLUE/WHITE
NAVY/WHITE		

100% coton peigné ring-spun | Jersey simple, idéal pour une impression | Petit col côtelé | Étiquette de taille neutre dans la nuque | Rayures de deux centimètres à fil teinté | Bande de propreté renforcée | Manches volantées

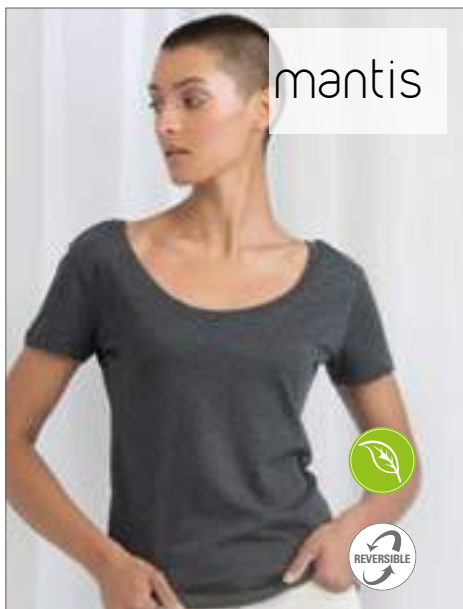

P119 |M119 **Women's Scoop Back V (2 ways to wear)**
100% coton
S, M, L, XL
150 g/m² Mantis

BLACK	CHARCOAL GREY MELANGE	WHITE
-------	-----------------------	-------

Single Jersey | Encolure en V sur le devant et encolure profonde dans le dos (peut se porter dans un sens ou dans l'autre) | Côtes fines à l'encolure | Étiquette déchirable | OCS 100: Black, White; OCS Blended: Charcoal Grey Melange



P129 |M129 **Flash Dance T**
100% coton
S, M, L, XL
150 g/m² Mantis

BLACK	SOFT PINK	WHITE
-------	-----------	-------

Coupe ample | Cou à bord vif | Encolure ample à épaules dénudées | Manches courtes à bord vif | Style raglan | Aérations latérales à l'ourlet | Étiquette Tear-off | Certification OCS

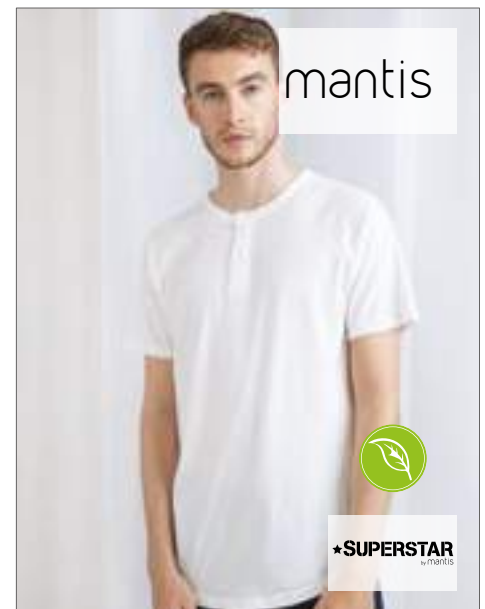

P177 |M177 **Superstar Henley T**
100% coton (Charcoal Grey Melange: 60% coton / 40% polyester)
S, M, L, XL
150 g/m² Mantis

BLACK	CHARCOAL GREY MELANGE	WHITE
-------	-----------------------	-------

Ourlet arrondi | Encolure ras-du-cou avec 3 boutons assortis | Manches raglan | Tissu à fini peau de pêche de première qualité | Galon dans l'encolure | Bords de manche à surpiqûres doubles | Étiquette à déchirer | Coton bio | OCS 100: Black, White; OCS Blended: Charcoal Grey Melange



ANVIL®

NEW

A6750ID |6750ID **Adult Tri-Blend ID Tee**

50% polyester / 25% coton / 25% viscose

XS, S, M, L, XL, XXL

159 g/m²

Anvil

ID MAROON ID ORION ID SILVER

Couture haute densité pour une surface d'impression plus lisse | Évacuation de l'humidité | Semi-ajusté | Couture latérale | Bande d'épaule à épaule et couture au col 5/8" | Avant du col surpiqué | Manches et ourlet inférieur à l'aiguille double | Étiquette détachable



ANVIL®

NEW

A675VIDL |675VIDL **Women's Tri-Blend V-Neck ID Tee**

50% polyester / 25% coton / 25% viscose

XS, S, M, L, XL, XXL

159 g/m²

Anvil

ID MAROON ID ORION ID SILVER

Couture haute densité pour une surface d'impression plus lisse | Évacuation de l'humidité | Silhouette profilée semi-ajustée avec couture latérale et bande | Col en V côtelé 1,30 cm | Avant du col surpiqué | Manches chauve-souris à l'aiguille double et ourlet inférieur incurvé | Étiquette détachable

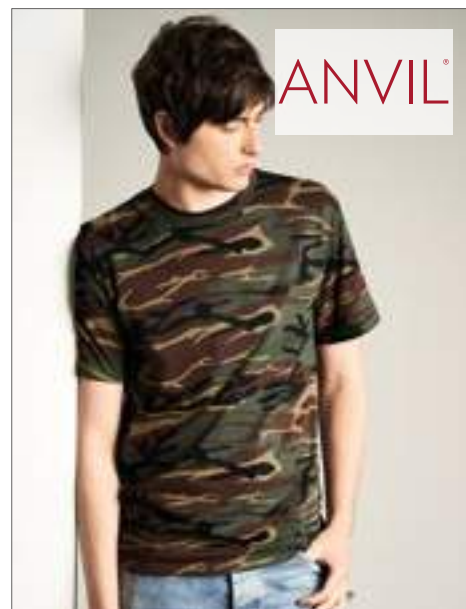

ANVIL®

A939 |939 **Camouflage Tee**

100% coton

S, M, L, XL, XXL

170 g/m²

Anvil

CAMOUFLAGE SAND GREEN CAMOUFLAGE

Coton ring-spun | Doubles coutures à la nuque, aux manches et à l'ourlet | Prérétréci (prélavé) | Coutures latérales et bande de renfort d'épaule à épaule | Étiquette TearAway



R
russell

NEW

Z168M |R-168M-0 **Men's Henley HD T**

65% polyester / 35% coton

XS, S, M, L, XL, XXL, 3XL

White 155 g/m², Coloured 160 g/m²

Russell

BLACK BRIGHT NAVY MARL GREY MARL MAROON MARL WHITE

65% polyester / 35% coton ringspun | Coupe slim moderne | Boutons avec couleurs contrastées tendance | Bande de propreté contrastée au col avec surpiqués décoratives et patte intérieure de style denim dans la doublure | Coutures latérales pour améliorer la coupe | Étiquette de col adhésive et amovible | Coutures en surjet décoratives au niveau des épaules et des emmanchures



nath®

NH350 |TOKIO **Men's Tokio Shirt**

100% coton

S, M, L, XL, XXL

140 g/m²

Nath

BLACK BLACK/GREY MELANGE WHITE

T-shirt moderne avec décolleté en V | Coupe moulante | Fil flammé | Manches en raglan avec fine double couture de couleur contrastée | Large col, liseré des manches et ourlet de couleur contrastée | Coutures latérales



JustTs
AWB

NEW

JT006 |JT006 **Girlie Tri-Blend Cropped T**

50% coton / 25% polyester / 25% viscose (Heather Black: 40% viscose / 40% coton / 20% polyester)

XS, S, M, L, XL

160 g/m²

Just Ts & Polos

HEATHER BLACK HEATHER GREY **SOLID BLACK** SOLID WHITE

Coupe féminine raccourcie | Manches courtes | Mélange de trois tissus pour plus d'élégance et de confort | Excellente surface pour l'impression et la broderie | Col ras-de-cou côtelé avec coutures scellées | Double surpiqûre sur les manches et l'ourlet du bas | Étiquette de taille uniquement | Production certifiée WRAP (Worldwide Responsible Accredited Production)



JustTs
AWB

NEW

JT008 |JT008 **Westcoast Longline T**

50% polyester / 25% viscose / 25% coton

S, M, L, XL, XXL

160 g/m²

Just Ts & Polos

SOLID BLACK SOLID WHITE

Coupe étroite moderne | Col ras-de-cou côtelé avec coutures scellées | Manches montées | Mélange de trois tissus pour plus d'élégance et de confort | Excellente surface pour l'impression et la broderie | Étiquette de taille uniquement | Double surpiqûre sur l'ourlet | Production certifiée WRAP (Worldwide Responsible Accredited Production)



ROLY

NEW

RY6559 |CA6559 **Agnese T-Shirt**

94% coton / 6% élasthanne

S, M, L, XL

180 g/m²

Roly

BLACK **WHITE**

Jersey simple | Manches courtes | Col ras-de-cou rembourré | Dos ouvert croisé | Étiquette détachable



American Apparel

NEW

AM402 |TF402W **Unisex French Terry Garment Dyed T-Shirt**

80% coton / 20% polyester

XS, S, M, L, XL

295 g/m²

American Apparel

FADED BLACK **FADED INK** **FADED LIEUTENANT**

Délavé | Surpiqûre à l'aiguille simple à l'encolure et aux bandes des manches | Manches courtes | Côte 1x1 avec bandes en élasthanne aux manches | Double surpiqûre sur l'ourlet des manches et du bas | Aérations latérales 3" | Étiquette double en satin longue et étroite

T-SHIRTS MODERNE



BY053 |BY053 **Ladies` Acid Washed Extended Shoulder Tee**

100% coton
XS, S, M, L, XL
 170 g/m² Build Your Brand

BERRY BLACK	DARKGREY WHITE	GREY BLACK	INDIGO WHITE
TEAL BLACK			

Étiquette de taille sans marque | Encollage possible | Épaule prolongée | Col large | Côte fine | Manches roulées | Coutures doubles à l'ourlet | Coupe ample



BY054 |BY054 **Ladies` Acid Washed Cropped Tee**

100% coton
XS, S, M, L, XL
 170 g/m² Build Your Brand

BERRY BLACK	DARKGREY WHITE	GREY BLACK	INDIGO WHITE
TEAL BLACK			

Étiquette de taille sans marque | Encollage possible | Épaule prolongée | Bande de propreté | Côte fine | Manches roulées | Coutures doubles à l'ourlet | Coupe normale



BY070 |BY070 **Acid Washed Tee**

100% coton
S, M, L, XL, XXL
 170 g/m² Build Your Brand

BERRY BLACK	DARKGREY WHITE	GREY BLACK	INDIGO WHITE
TEAL BLACK			

Étiquette de taille sans marque | Encollage possible | Manches montées | Bande de propreté | Côte fine | Coutures doubles à l'ourlet | Coupe normale



BY042 |BY042 **Ladies` Cropped Tee**

95% coton / 5% élasthanne (Grey: 85% coton / 10% viscose / 5% élasthanne)

XS, S, M, L, XL
 180 g/m² Build Your Brand

BLACK	GREY	WHITE
-------	------	-------

Jersey simple | Étiquette neutre pour la taille sans image de la marque | Possibilité d'impression à la nuque | Coupe tendance



**BEST
SELLER**



L173 |01223 **Unisex Tank Top Jamaica**
 100% polyester
XS, S, M, L, XL, XXL
 120 g/m² SOL'S



Emmanchures profondes | Convient à l'impression par sublimation



NEW



NH171 |PARADISE **Paradise Overlock Edge Tank Top**
 65% polyester / 35% viscose
S, M, L, XL
 110 g/m² Nath

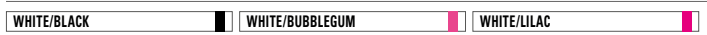

Débardeur à bord surjeté | Motif tie and dye | Avec tissu très doux avec effet flammé



BY020 |BY020 **Ladies` Loose Tank**
 100% coton (Grey: 90% coton / 10% viscose, Charcoal: 60% coton / 40% polyester)
XS, S, M, L, XL
 110 g/m² Build Your Brand



Jersey simple léger | Étiquette neutre indiquant la taille, sans marquage, adaptée à l'impression au niveau de la nuque | Large emmanchure passepoilées | Large col rond passepoilé | Doubles coutures à l'ourlet | Coupe longue



MODERN FASHION (SANS MANCHES)



American Apparel®

NEW

AM465 |RSATR465W| **Unisex Tri-Blend Muscle Tank**

50% polyester / 25% coton / 25% viscose

XS, S, M, L, XL

136 g/m²

American Apparel

ATHLETIC GREY

TRI-BLACK

Couture 1.6cm au col | Emmanchures ourlées | Double surpiqûre 2.5cm sur l'ourlet du bas | Étiquette double en satin longue et étroite



BELLA+CANVAS
LOS ANGELES

BL8802 |8802| **Women's Flowy Side Slit Tank**

65% polyester / 35% viscose

S, M, L, XL

125 g/m²

Bella

ATHLETIC HEATHER

BLACK

DARK GREY HEATHER

HEATHER NAVY

PEACH

WHITE

Côté cousu | Détente, coupe ajustée | Encolure dégagée | Fente latérale



BELLA+CANVAS
LOS ANGELES

BL8803 |8803| **Women's Flowy Scoop Muscle T-Shirt**

65% polyester / 35% viscose (Marble Black, Marble White: 91% polyester / 9% coton)

S, M, L, XL

125 g/m²

Bella

BLACK

MARBLE BLACK (HEATHER)

MARBLE WHITE (HEATHER)

MINT

WHITE

Manches à profonde encolure | Coutures latérales | Ourlet arrondi | Coupe décontractée et confortable



BELLA+CANVAS
LOS ANGELES

BL8805 |8805| **Flowy V-Neck Tank Top**

65% polyester / 35% viscose (Marble Blue, Marble Red: 91% polyester / 9% coton)

S, M, L, XL

125 g/m²

Bella

BLACK

DARK GREY HEATHER

MARBLE BLUE (HEATHER)

MARBLE RED (HEATHER)

MINT

WHITE

Bord roulé | Coutures latérales | Coupe décontractée et confortable



BELLA+CANVAS
LOS ANGELES

BL6682 |6682 **Women's Racerback Cropped Tank**

52% coton / 48% polyester

S, M, L, XL

125 g/m²

Bella

HEATHER MAUVE	HEATHER OLIVE	SOLID BLACK BLEND
SOLID WHITE BLEND		

52 % coton peigné et filé à l'anneau / 48 % polyester |
Emmanchures à bord vif | Dos nageur | Court



BELLA+CANVAS
LOS ANGELES

BL8809 |8809 **Women's Flowy High Neck Tank**

65% polyester / 35% viscose

S, M, L, XL

125 g/m²

Bella

BLACK	DARK GREY HEATHER	HEATHER STONE
MAUVE	PEACH	WHITE

Angulaire | Col montant | Couture au dos | Coupe décontractée drapée



nath

NH281 |SHAKI **Women Shaki Top**

100% polyester (Black, White: 100% coton)

XS, S, M

140 g/m²

Nath

BLACK	FUCHSIA FLUOR	WHITE
YELLOW FLUOR		

Couleurs en polyester avec du Cotton Touch | Coupe décontractée et confortable | Encolure et emmanchures très échancrées | Deux liens à nouer | Dos nu | Coupe courte



BELLA+CANVAS
LOS ANGELES

BL8880 |8880 **Flowy Boxy Tank Top**

65% polyester / 35% viscose

S, M, L/XL

125 g/m²

Bella

BLACK	CORAL	DARK GREY HEATHER	NEON PINK
NEON YELLOW	RED	TRUE ROYAL	WHITE

Coutures latérales | Longueur de corps plus courte | Coupe décontractée et confortable



nath

NH283 |BEAUTY **Women Beauty Shirt**

100% polyester (White+Black: 100% coton)

XS, S, M, L

140 g/m²

Nath

BLACK	FUCHSIA FLUOR	WHITE	YELLOW FLUOR
-------	---------------	-------	--------------

Couleurs en polyester avec du Cotton Touch | Col et emmanchures échancrés | Partie dorsale décorative à l'aspect de dentelles | Doubles coutures à la nuque, à l'ourlet et aux manches | Medium Fit



NH288 |MARION **Marion Extra Soft Fabric Tank Top**

100% polyester
S, M, L, XL
 140 g/m² Nath

JET BLACK | **SUBLI WHITE**

100 % polyester flammé | Tissu très doux | Débardeur avec détails aux épaules et à l'encolure en tissu respirant



S9960 |ST9960 **Daisy Top - Sleeveless for women**

65% polyester / 35% viscose
S, M, L, XL
 140 g/m² Stedman®

VINTAGE BLUE | **VINTAGE BROWN** | **VINTAGE GREY** | **VINTAGE ROSE**

Jersey simple chiné | Matière super douce avec viscose | Dos nageur | Emmanchures avec liseré | Col avec bords bruts et fin ruban cousu | Petite étiquette de taille et d'entretien dans la couture latérale | Coutures latérales | Regular Fit | Répond aux normes éthiques élevées selon la Business Social Compliance Initiative (BSCI)



SF232 |SK232 **Women's High Neck Slash Armhole Vest**

60% coton / 40% polyester (Heather Grey: 85% coton / 15% viscose)
XS, S, M, L, XL, XXL
 140 g/m² SF Women

BLACK | **HEATHER GREY** | **WHITE**

Encolure ronde avec emmanchures à grosses mailles | Doubles coutures à l'ourlet | Label SF (Skinnifit) détachable



SFM232 |SF232 **Men's High Neck Slash Armhole Vest**

60% coton / 40% Polyester (Heather Grey: 85% coton / 15% viscose)
XS, S, M, L, XL, XXL
 140 g/m² SF Men

BLACK | **HEATHER GREY** | **WHITE**

Étiquette détachable SF (Skinnifit) | Cou côtelé | Emmanchure et ourlet avec bords ouverts



SF126 |SK126 **Women's Feel Good Stretch Spaghetti Vest**

96% coton / 4% élasthanne
XS, S, M, L, XL
 165 g/m² SF Women

BLACK

Étiquette détachable | Débardeur à bretelles spaghetti réglables | Tissu extensible agréable à porter | Lavage aux enzymes pour un toucher doux unique | Coupe étroite près du corps moderne | Bordage à l'encolure et aux emmanchures | Surpiqûre à l'aiguille double à l'ourlet



RY6626 |CA6626 **Martinica Woman T-Shirt**

100% coton
S, M, L, XL, XXL
155 g/m²

Roly

BLACK	DARK MALLOW	IRISH GREEN	OCEAN BLUE
ORANGE	RED	ROSETTE	WHITE

Jersey simple | Coupe ajustée avec col V profond avec bordure en tricot côtelé fin | Manches à ailettes | Coutures latérales | Étiquette détachable

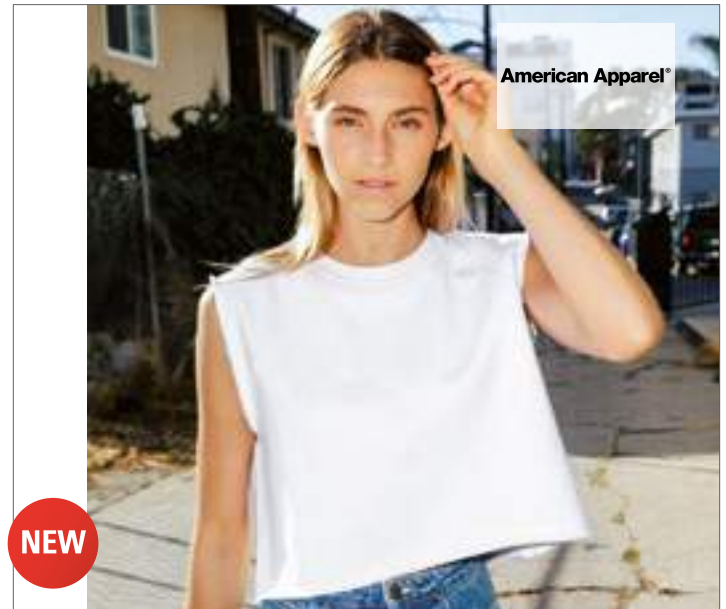

AM3370 |HVT3370W **Women's Heavy Terry Dance Top**

71% coton / 29% polyester
XS/S, M/L
498 g/m²

American Apparel

WHITE	ZINC
-------	------

Col surpiqué 3/4" à l'aiguille simple | Longueur raccourcie | Construction raglan sans manches | Finition brute aux emmanchures et à l'ourlet du bas | Étiquette double en satin longue et étroite



BY035 |BY035 **Ladies` Back Cut Tee**

100% coton
XS, S, M, L, XL
140 g/m²

Build Your Brand

BLACK	WHITE
-------	-------

Jersey simple | Étiquette neutre pour la taille sans image de la marque | Possibilité d'impression à la nuque | Ouvert à l'arrière | Look tendance



BY018 |BY018 **Ladies` Hot Jumpsuit**

95% coton / 5% élasthanne
XS, S, M, L, XL
180 g/m²

Build Your Brand

BLACK

Jersey stretch | Étiquette neutre indiquant la taille, sans marquage | Poches en biais à passepoil sur le côté | Ouverture de jambe passepoilée | Bande élastique à la taille et à l'ourlet supérieur | Taille avec cordon de serrage plat



BY038 |BY038 **Ladies` Neckholder Shirt**

95% coton / 5% élasthanne
XS, S, M, L, XL
180 g/m²

Build Your Brand

BLACK	WHITE
-------	-------

Jersey extensible | Étiquette neutre pour la taille sans image de la marque | Ourlet tendance | Deux sangles pour le laçage | Effilé



L01701 |01701 **Cocktail Dress**

100% polyester
XS/S (0), M/L (1), XL/XXL (2)
130 g/m²



Robe légère, profond décolleté arrondi | Emmanchures profondes | Dos droit | Bas arrondi | Coupé cousu | Adapté à la sublimation



SF257 |SK257 **Women's T-Shirt Dress**

100% coton
S, M, L, XL
180 g/m²



Encolure ronde | Manches cap-sleeve | Coupe cintrée | Jersey simple



SF104 |SK104 **Women's Stretch Vest Dress**

96% coton / 4% élasthanne
S, M, L, XL
190 g/m²



Épaules largement découpées | Coupe très longue | Aspect de type robe | Du stretch pour une assise parfaite

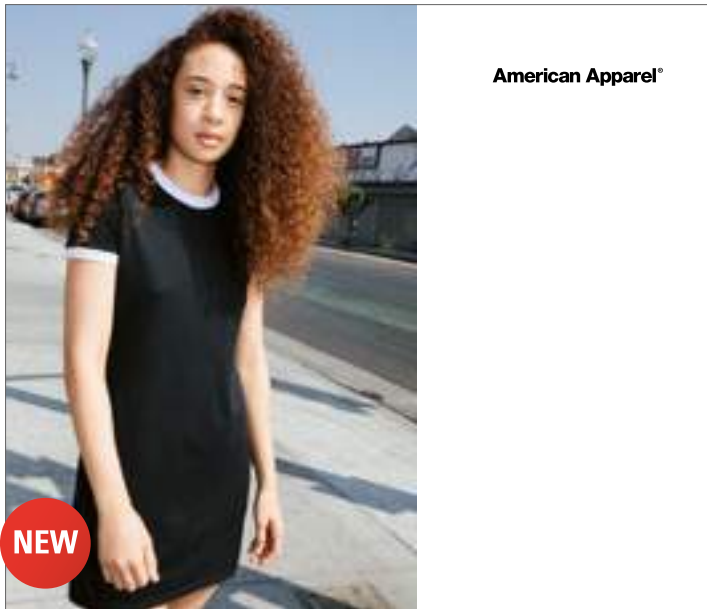

American Apparel®

NEW

AM3274 |RSABB3274W **Women's Poly-Cotton Ringer T-Shirt Dress**

50% coton / 50% polyester

XS, S, M, L, XL

125 g/m²

American Apparel

BLACK/WHITE | HEATHER GREY/WHITE | RED/NAVY

Silhouette profilée | Côte 1.9cm contrastante appliquée au col et aux manches | Double surpiqûre 1.9cm sur l'ourlet du bas | Étiquette double en satin longue et étroite



BUILD YOUR BRAND

NEW

BY101 |BY101 **Ladies Turtle Extended Shoulder Dress**

100% coton (Heather Grey: 90% coton / 10% viscose)

XS, S, M, L, XL, XXL, 3XL, 4XL, 5XL

200 g/m²

Build Your Brand

BLACK | BLUE MINT | HEATHER GREY | WHITE

Combinaison t-shirt et robe | Tissu en coton | Épaules larges | Mini col montant | Manches retroussées



BELLA+CANVAS
LOS ANGELES

BL8812 |8812 **Women's Flowy V-Neck Dress**

65% polyester / 35% viscose

S, M, L, XL

125 g/m²

Bella

BLACK | DARK GREY HEATHER

Taille moulante | Coupe plus longue à l'arrière | Coutures latérales | Coupe décontractée et confortable

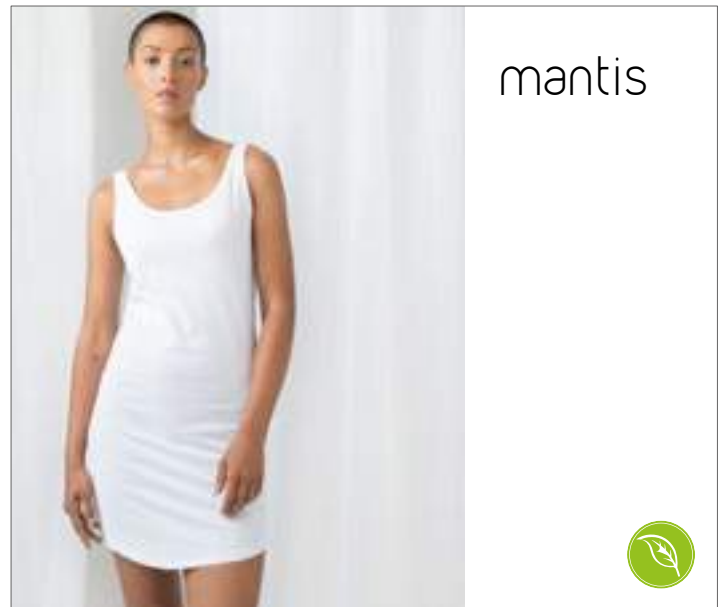

mantis



P116 |M116 **Curved Vest Dress**

100% coton

S, M, L, XL

150 g/m²

Mantis

BLACK | WHITE

Single Jersey | Ourlet arrondi | Bretelles larges | Encolure profonde sur le devant et au dos | Galon à l'encolure et aux emmanchures | Étiquette déchirable



NEW
BY107 |BY107 **Ladies Batwing Longsleeve**

100% coton
XS, S, M, L, XL, XXL, 3XL, 4XL, 5XL
 120 g/m² Build Your Brand

BLACK

Coupe ample | Encolure large | Manches longues | Ourlet large



NEW
AM436 |RSATR436W **Unisex Tri-Blend Longsleeve Hoodie**

50% polyester / 25% coton / 25% viscose (Tri-Lieutenant: 50% polyester / 37% coton / 13% viscose)
 136 g/m² American Apparel

XS, S, M, L, XL

ATHLETIC BLUE **ATHLETIC GREY** **TRI-BLACK**
TRI-INDIGO **TRI-LIEUTENANT**

Capuche avec cordon dans le même tissu | Poignets côtelés 1x1" | Double surpiqûre 2.5cm sur l'ourlet du bas avec aérations latérales | Arrière allongé 1.9cm | Étiquette double en satin longue et étroite



NEW
A34PVL |34PVL **Women's Freedom Long Sleeve Tee**

65% polyester / 35% viscose
XS, S, M, L, XL, XXL
 136 g/m² Anvil

BLACK **HEATHER GRAPHITE** **WHITE**

Couture haute densité pour une surface d'impression plus lisse | Coupe ample avec couture latérale et bas conique | Col côtelé de 1,3 cm avec encolure dégagée à couture simple | Étiquette détachable | Poignets et manches dans le même tissu



BL8850 |8850 **Flowy Off The Shoulder T-Shirt**

65% polyester / 35% viscose (Marble Blue: 91% polyester / 9% coton)
S, M, L, XL
 125 g/m² Bella

BLACK **DARK GREY HEATHER** **MARBLE BLUE (HEATHER)** **NEON PINK**
NEON YELLOW **PEBBLE BROWN** **WHITE**

Extrémité des manches et bas côtelés | Couture centrale au dos | Manches chauve-souris | Coutures latérales | Coupe décontractée et confortable



BL8852 |8852 **Flowy Long Sleeve T-Shirt**

65% polyester / 35% viscose
S, M, L, XL
 125 g/m² Bella

BLACK **DARK GREY HEATHER** **WHITE**

Manches en poly-viscose 2x1 | Ourlet arrondi | Épaulement tombant | Coutures latérales | Coupe décontractée et confortable



mantis



P118 |M118 **Women's Loose Fit Hooded T**

100% coton (Heather Grey: 85% coton / 15% viscose)

S, M, L, XL

125 g/m²

Mantis



Single Jersey | Ourlet droit | Cordon de serrage dans la continuité du tissu dans l'ourlet et la capuche | Manches longues à poignets | Coupe décontractée et plus ample | Capuche en 3 parties | Étiquette déchirable | Bright Pink: 100% Coton bio

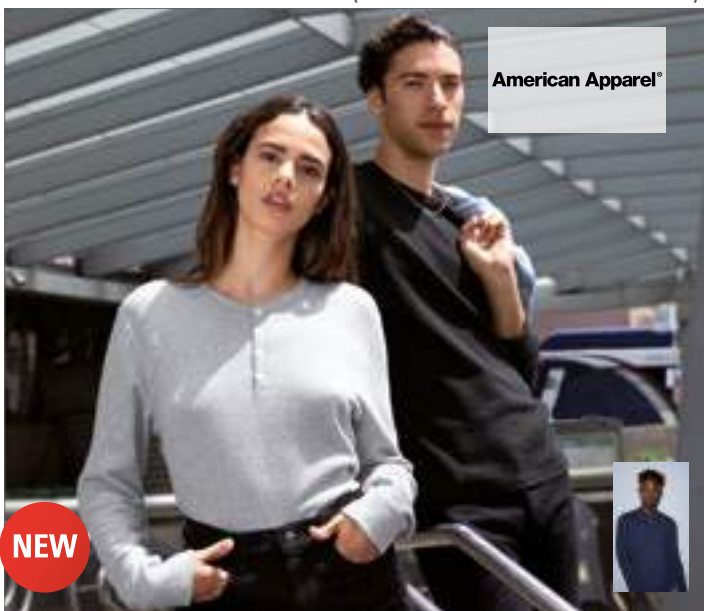

American Apparel®



AM457 |T457W **Unisex Baby Thermal Long Sleeve Henley**

55% coton / 45% polyester

XS, S, M, L, XL, XXL

180 g/m²

American Apparel



Bordage 1.6cm dans le même tissu aux emmanchures | Poignets côtelés | Coutures flatlock sur les poignets, les côtés, les manches et les emmanchures | Double surpiqûre 2.5cm sur l'ourlet courbé du bas | Étiquette double en satin longue et étroite



BELLA+CANVAS
LOS ANGELES

CV3150 |3150 **Jersey Long Sleeve Henley**

100% coton (Dark Grey Heather: 52% coton / 48% polyester)

S, M, L, XL, XXL

145 g/m²

Canvas



Patte avec quatre boutons ton sur ton | Manches longues | Coton peigné ring-spun | Coutures latérales



SF263 |SK263 **Women's Slounge Top**

100% viscose

XS, S, M, L, XL

170 g/m²

SF Women



Étiquette à retirer | Haut casual en élasthanne, à manches longues, coutures d'épaule renforcées | Ourlets courbes, bordure de même matière | Dos long | Bordure de col de même matière | Surpiqûre flatlock aux épaules, flancs et couture centrale au dos | Surpiqûre double aux manches, col, poignets et ourlet



SFM204 |SF204 **Unisex Long Sleeved Striped T**

100% coton

XXS, XS, S, M, L, XL, XXL

160 g/m²

SF Men

Étiquette détachable | Style unisexe, coupe régulière | Col côtelé extensible | Bande de propreté au col en jersey simple | Surpiqûre à l'aiguille double

mantis



P136 |M136 **Unisex One Breton Top**

100% coton
XS, S, M, L, XL, XXL
200 g/m²

Mantis

NAVY/WHITE | WHITE/NAVY

Unisex | Épaules lâchées | Rayures espacées de 2 & 1 cm | Ouvertures latérales | Dos plus long | Tissu doux et élastique | Étiquette détachable | 100% Coton bio



S9460 |ST9460 **Shawn Henley Long Sleeve T-Shirt for men**

100% coton
S, M, L, XL, XXL
140 g/m²

Stedman®

BLACK OPAL **SLATE GREY (SOLID)** **WHITE**

Bande de propreté | Col à côtes | Empiècement devant | Petite étiquette de taille dans le cou | Étiquette d'entretien dans la couture latérale | Coutures latérales | Lavable à 40°C | Répond aux normes éthiques élevées selon la Business Social Compliance Initiative (BSCI)



S9580 |ST9580 **Sharon Henley Long Sleeve for women**

100% coton
S, M, L, XL
140 g/m²

Stedman®

BLACK OPAL **WHITE**

Point zigzag sur les coutures | Col à cotes | 3 boutons métalliques (sans nickel) | Boutonnière moderne et étroite | Bande de propreté | Coutures latérales | Petite étiquette de taille dans le cou | Etiquette d'entretien dans la couture latérale | Répond aux normes éthiques élevées selon la Business Social Compliance Initiative (BSCI)



S9860 |ST9860 **Luke Henley Long Sleeve**

60% coton / 40% polyester
S, M, L, XL, XXL
160 g/m²

Stedman®

CHARCOAL HEATHER **NAVY HEATHER**

Coton peigné ring-spun | Polyester | jersey simple chiné | Col à côtes | Étiquette d'entretien dans la couture latérale | Petite étiquette de taille dans le cou | Coutures latérales | Lavable à 40 °C | Répond aux normes éthiques élevées selon la Business Social Compliance Initiative (BSCI)



S9560 |ST9560 **Sharon Oversized Slub Long Sleeve for women**

100% coton
S, M, L, XL
140 g/m²

Stedman®

POWDER BLUE **POWDER GREEN** **POWDER GREY** **POWDER ROSE**
WHITE

Encolure ample moderne avec bords bruts | Fin col côtelé | Forme trapèze ample | Fil flammé pour un effet structuré | Dos plus long avec couture centrale | Ourlet arrondi avec bords bruts | Manches près du corps | Points de chaînette décoratifs au col et sur l'ourlet | Petite poche poitrine | Petite étiquette de taille dans le cou | Étiquette d'entretien dans la couture latérale | Coutures latérales | Oversized Fashion Fit | Répond aux normes éthiques élevées selon la Business Social Compliance Initiative (BSCI)

MODERN FASHION (MANCHES LONGUES)



TJ620 |620 **Granddad Long Sleeve Tee**

100% coton (Heather Grey: 85% coton / 15% viscose)

S, M, L, XL, XXL

250 g/m²

Tee Jays

BLACK **HEATHER GREY** **WHITE**

Coton ring-spun peigné | Doubles coutures | Bande de propreté de la même couleur | Trois boutons | Coupe moulante



TJ680 |680 **Grandma Long Sleeve Tee**

100% coton (Heather Grey: 85% coton / 15% viscose)

S, M, L, XL, XXL

250 g/m²

Tee Jays

BLACK **HEATHER GREY** **WHITE**

Coton ring-spun peigné | Doubles coutures | Bande de propreté de la même couleur | Cinq boutons | Coupe moulante



NE62101 |062101 **Unisex Jersey Hoodie**

100% coton

XS, S, M, L, XL, XXL, 3XL

155 g/m²

Neutral

BLACK **BORDEAUX** **MILITARY** **NAVY**
SPORTS GREY **WHITE**

100% coton organique peigné, certifié par Fairtrade | Coton bio broissé | Tricot jersey | Bande à l'intérieur du tour de cou | Capuchon doublé

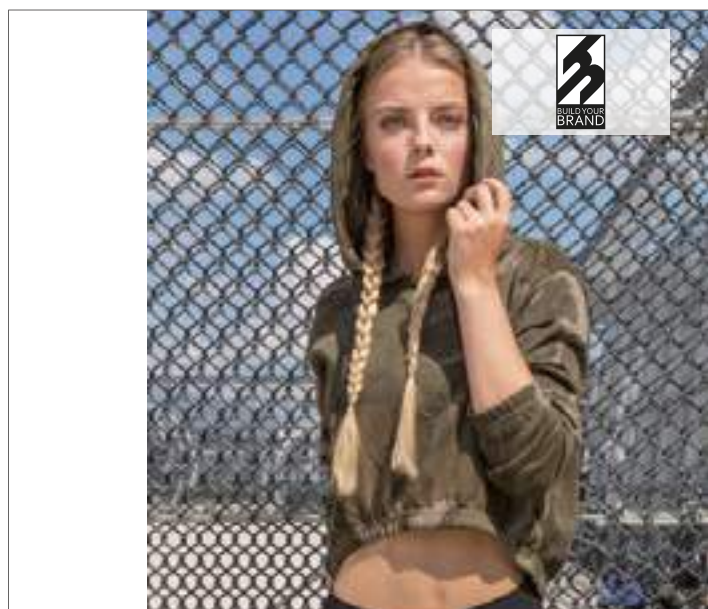

BY065 |BY065 **Ladies` Camo Cropped Hoody**

60% coton / 40% élasthanne

XS, S, M, L, XL

250 g/m²

Build Your Brand

DARK CAMO **OLIVE CAMO**

Étiquette de taille sans marque | Encollage possible | Manches montées | Bande de propreté | Manchettes élastiques et ourlet ouvert | Capuche avec cordon et œillets en métal | Ficelle avec embouts métalliques | Col croisé | Dos plus long



NEW

NX6021 |6021 **Unisex Tri-blend Long Sleeve Hoody**

50% polyester / 25% coton / 25% viscose

XS, S, M, L, XL, XXL

145 g/m²

Next Level Apparel

- HEATHER WHITE (TRI-BLEND)**
- INDIGO (TRI-BLEND)**
- MILITARY GREEN (TRI-BLEND)**
- PREMIUM HEATHER (TRI-BLEND)**
- TAHITI BLUE (TRI-BLEND)**
- VINTAGE BLACK (TRI-BLEND)**
- VINTAGE NAVY (TRI-BLEND)**
- VINTAGE PURPLE (TRI-BLEND)**
- VINTAGE RED (TRI-BLEND)**
- VINTAGE ROYAL (TRI-BLEND)**

Jersey de trois tissus | 50 % polyester / 25 % coton peigné et filé à l'anneau / 25 % Viscose | Poignets en côte 1x1 de trois tissus | Étiquette en satin

04

F586N
p. 282



POLOS

COTON

100% COTON 140 - 195 g/m² 214 - 234

100% COTON 200 - 220 g/m² 235 - 247

100% COTON 225 - 280 g/m² 248 - 250

POLYESTER COTON **251 - 274**

100% POLYESTER **275 - 281**

COULEURS CONTRASTÉES **282 - 298**

AVEC POCHE **299 - 300**

LONGUES MANCHES **301 - 307**

ELEVATE



NEW



EL38100 [38100] **Liberty Short Sleeve Polo**

100% Coton (Heather Grey: 95% Coton / 5% Viscose; Heather Charcoal: 60% Coton / 40% Polyester)

XS, S, M, L, XL, XXL, 3XL

160 g/m²

Elevate

BLACK	HEATHER CHARCOAL	HEATHER GREY	NAVY
RED	WHITE		

Options de personnalisations intérieures | Étiquette principale amovible pour un confort sans étiquetage | Col côte en tricot plat | Poignets côtes en tricot plat | Patte de boutonnage 2 boutons | Couture double aiguille | Boutons assortis | Bande de propreté contrastée | Piqué en tricot 100 % coton | 160 g/m²

ELEVATE



NEW

EL38101 [38101] **Woman Liberty Private Label Poloshirt**

100% Coton (Heather Grey: 95% Coton / 5% Viscose; Heather Charcoal: 60% Coton / 40% Polyester)

XS, S, M, L, XL, XXL

160 g/m²

Elevate

BLACK	HEATHER CHARCOAL	HEATHER GREY	NAVY
RED	WHITE		

Options de personnalisations intérieures | Étiquette principale amovible pour un confort sans étiquetage | Col côte en tricot plat | Poignets côtes en tricot plat | Patte de boutonnage 3 boutons | Couture double aiguille | Boutons assortis



BCPW440 |PW440 **Inspire Polo / Women**

100% coton (Heather Grey: 90% coton / 10% viscose)
XS, S, M, L, XL, XXL
170 g/m²

B&C

BLACK	BOTTLE GREEN	COBALT BLUE	DARK GREY (SOLID)
FIRE RED	HEATHER GREY	MILLENNIAL LILAC	MILLENNIAL MINT
ORANGE	ORCHID GREEN	ORCHID PINK	RADIANT PURPLE
SKY BLUE	SOLAR YELLOW	SORBET	URBAN KHAKI
URBAN NAVY	URBAN ORANGE	VERY TURQUOISE	WHITE

100 % coton biologique peigné et piqué | Pré-rétréci | un toucher doux | Pas d'étiquette au col | Col et poignets en côte 1x1 | Boutons de couleur assortie | Bande de propreté dans le même tissu | Coupe contemporaine | Coutures latérales | Surface régulière | Certifié OCS-100 | B&C Collection est membre de Fair Wear Foundation

BCPM430 |PM430 **Inspire Polo / Men**

100% coton (Heather Grey: 90% coton / 10% viscose)
S, M, L, XL, XXL, 3XL
170 g/m²

B&C

BLACK	BOTTLE GREEN	COBALT BLUE	DARK GREY (SOLID)
FIRE RED	HEATHER GREY	MILLENNIAL LILAC	MILLENNIAL MINT
ORANGE	ORCHID GREEN	ORCHID PINK	RADIANT PURPLE
SKY BLUE	SOLAR YELLOW	SORBET	URBAN KHAKI
URBAN NAVY	URBAN ORANGE	VERY TURQUOISE	WHITE

100 % coton biologique peigné et piqué | Pré-rétréci | un toucher doux | ; pas d'étiquette au col | Col et poignets en côte 1x1 | Boutons de couleur assortie | Bande de propreté dans le même tissu | Coupe contemporaine | Coutures latérales | Surface régulière | Certifié OCS-100 | B&C Collection est membre de Fair Wear Foundation



**BEST
SELLER**

F511N |63-218-0 **Premium Polo**

100% coton (Ash: 90% coton / 10% polyester, Heather Grey: 97% coton / 3% polyester)

S, M, L, XL, XXL, 3XL

White 170 g/m², Coloured 180 g/m²

Fruit of the Loom

ASH (HEATHER)	AZURE BLUE	BLACK	BOTTLE GREEN
BURGUNDY	DEEP NAVY	FOREST GREEN	FUCHSIA
HEATHER GREY	KELLY GREEN	KHAKI	LIGHT GRAPHITE (SOLID)
LIGHT PINK	LIME	NAVY	ORANGE
PURPLE	RED	ROYAL BLUE	SKY BLUE
SUNFLOWER	WHITE		

Patte à 3 boutons avec boutons ton sur ton | Fentes latérales

F520 |63-030-0 **Ladies Premium Polo**

100% coton (Ash: 90% coton / 10% polyester, Heather Grey: 97% coton / 3% polyester)

XS, S, M, L, XL, XXL

White 170 g/m², Coloured 180 g/m²

Fruit of the Loom

ASH (HEATHER)	AZURE BLUE	BLACK	BOTTLE GREEN
BURGUNDY	DEEP NAVY	FOREST GREEN	FUCHSIA
HEATHER GREY	KELLY GREEN	KHAKI	LIGHT GRAPHITE (SOLID)
LIGHT PINK	LIME	NAVY	ORANGE
PURPLE	RED	ROYAL BLUE	SKY BLUE
SUNFLOWER	WHITE		

Coutures sur les côtés avec fentes latérales pour une coupe féminine | Patte à 2 boutons avec boutons ton sur ton | Manches à liseré côtelé 1x1



FRUIT OF THE LOOM®



NEW

F512 |63-044-0 **Iconic Polo**

100% coton (Heather Grey: 97% coton / 3% polyester; Dark Heather Grey, Heather Royal, Heather Green, Heather Navy, Heather Red, Heather Purple, Heather Burgundy: 65% coton / 35% polyester)

S, M, L, XL, XXL, 3XL

White 170 g/m², Coloured 180 g/m²

Fruit of the Loom

BLACK	CLASSIC OLIVE	COBALT BLUE	DARK GREY HEATHER	DEEP NAVY	FLAME	FOREST GREEN	HEATHER BURGUNDY	HEATHER GREEN
HEATHER GREY	HEATHER NAVY	HEATHER PURPLE	HEATHER RED	HEATHER ROYAL	KELLY GREEN	LIGHT GRAPHITE (SOLID)	NATURAL	RED
ROYAL BLUE	SUNFLOWER	WHITE	ZINC (SOLID)					

Coupe slim moderne | Patte à trois boutons nacrés | Fentes latérales

GILDAN®



GILDAN®
Softstyle®

G64800 |64800 **Gildan Softstyle® Double Piqué Polo**

100% coton (Sport Grey: 90% coton / 10% polyester; Dark Heather: 50 % coton / 50% polyester)

S, M, L, XL, XXL, 3XL, 4XL

177 g/m²

Gildan

S, M, L, XL, XXL, 3XL, 4XL

BRIGHT SALMON	DARK CHOCOLATE	HELICONIA	IRISH GREEN
ORANGE			

S, M, L, XL, XXL, 3XL

BLACK	CHARCOAL (SOLID)	DAISY	DARK HEATHER
FOREST GREEN	LIGHT BLUE	MAROON	NAVY
PURPLE	RED	ROYAL	SAND
SAPPHIRE	SPORT GREY (HEATHER)	WHITE	

Coton ring-spun | Eurofit | Côté couturé | Col et poignets à contours | Étiquette détachable | Épaule surpiquée roulée en avant | Patte à belle finition avec bas renforcé | 2 boutons nacrés de couleur assortie | Ourlet à double couture

G64800L |64800L **Gildan Softstyle® Ladies` Double Piqué Polo**

100% coton (Sport Grey: 90% coton / 10% polyester)

S, M, L, XL, XXL

177 g/m²

Gildan

BLACK	BRIGHT SALMON	CHARCOAL (SOLID)	DAISY
DARK CHOCOLATE	FOREST GREEN	HELICONIA	IRISH GREEN
NAVY	ORANGE	RED	ROYAL
SAPPHIRE	SPORT GREY (HEATHER)	WHITE	

Coton ring-spun | Semi-coupe ajustée épousant la silhouette avec couture latérale | Col et poignets à contours | Étiquette détachable | Épaule surpiquée roulée en avant | Patte à belle finition avec bas renforcé | Boutons assortis 4 couleurs | Ourlet à double piqûre



L513 |11338 **Women's Polo Passion**

100% coton
S, M, L, XL, XXL
170 g/m²

SOL'S

APPLE GREEN	AQUA	ATOLL BLUE	BLACK	BURGUNDY	CHOCOLATE	DARK PURPLE	DUCK BLUE	FUCHSIA
GOLD	GOLF GREEN	GREY MELANGE	KELLY GREEN	NAVY	ORANGE	PINK	RED	ROYAL BLUE
SAND	SKY BLUE	WHITE						

Coton peigné | Col en tricot | Quatre boutons ton sur ton | Fentes latérales | Bas du vêtement à coupe droite



L512 |11342 **Summer Polo II**

100% coton (Grey Melange: 85% coton / 15% viscose; Ash: 98% coton / 2% viscose)

XS, S, M, L, XL, XXL

170 g/m²

SOL'S

APPLE GREEN	AQUA	ARMY	ASH (HEATHER)	ATOLL BLUE	BLACK	BURGUNDY	CHOCOLATE	DARK PURPLE
DUCK BLUE	GOLD	GOLF GREEN	GREY MELANGE	KELLY GREEN	NAVY	ORANGE	PINK	RED
ROYAL BLUE	SAND	SKY BLUE	WHITE					

Col à fines côtes | Bande de propreté au col | Patte 3 boutons ton sur ton | Fentes latérales | Bas du vêtement à coupe droite



LARGE
SIZES

L534 |11376 **Women's Polo Shirt Prescott**

100% coton
S, M, L, XL, XXL
170 g/m²

SOL'S

ATOLL BLUE	DARK GREY (SOLID)	DEEP BLACK	FRENCH NAVY
KHAKI	LEMON	ORANGE	ORCHID PINK
RED	ROYAL BLUE	WHITE	

Coton semi-peigné | Trois boutons ton sur ton | Tissu en jersey | Bande de propreté renforcée | Col côté | Bas du vêtement à coupe droite avec fentes latérales

L538 |11377 **Men Polo Shirt Prescott**

100% coton
S, M, L, XL, XXL, 3XL
170 g/m²

SOL'S

ATOLL BLUE	DARK GREY (SOLID)	DEEP BLACK	FRENCH NAVY
KHAKI	LEMON	ORANGE	ORCHID PINK
RED	ROYAL BLUE	WHITE	

Coton semi-peigné | Trois boutons ton sur ton | Tissu en jersey | Bande de propreté renforcée | Col côté



NEW

EA011 |EA011 **Etosha Organic Polo Shirt**

100% coton
XS, S, M, L, XL, XXL
170 g/m² Ecologie by AWDIS

ARCTIC WHITE JET BLACK NAVY

100 % coton biologique | Maille piquée | Col tricoté | Coutures scellées au col | Coutures latérales non tubulaires | Double surpiqûre sur l'ourlet et les manches | Manches montées | Patte à deux boutons | Coupe tendance | Étiquette de taille uniquement

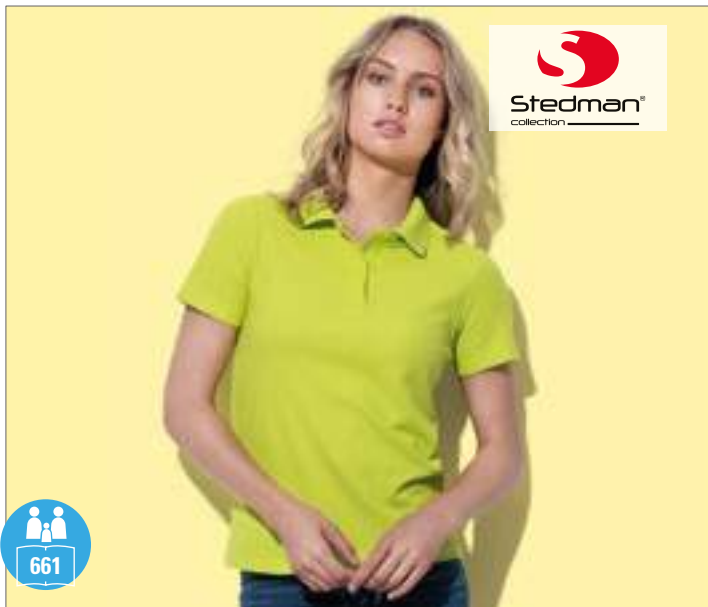

661

S519 |ST3100 **Short Sleeve Polo for women**

100% coton (Grey Heather: 85% coton / 15% viscose)
S, M, L, XL, XXL
170 g/m² Stedman®

S, M, L, XL, XXL
BLACK OPAL NAVY BLUE WHITE

S, M, L, XL
BRIGHT LIME BRIGHT ROYAL BRILLIANT ORANGE BURGUNDY RED
GREY HEATHER KIWI GREEN LIGHT BLUE OCEAN BLUE
SCARLET RED SWEET PINK YELLOW

Coton ring-spun | Jersey simple (effet piqué) | Bande de propreté | 2 boutons ton sur ton | Manches sans bord côte | Coutures latérales | Lavable à 40°C | Regular Fit | Répond aux normes éthiques élevées selon la BSCI



661

S510 |ST3000 **Short Sleeve Polo**

100% coton (Grey Heather: 85% coton / 15% viscose)
S, M, L, XL, XXL, 3XL
170 g/m² Stedman®

S, M, L, XL, XXL, 3XL
BLACK OPAL NAVY BLUE SCARLET RED WHITE

S, M, L, XL, XXL
BLUE MIDNIGHT BOTTLE GREEN BRIGHT LIME BRIGHT ROYAL
BRILLIANT ORANGE BURGUNDY RED DEEP BERRY GREY HEATHER
KIWI GREEN LIGHT BLUE OCEAN BLUE ORANGE
YELLOW

Coton ring-spun | Jersey simple (effet piqué) | Bande de propreté | 2 boutons effet corne | Manches sans bord côte | Coutures latérales | Lavable à 40°C | Casual Fit | Répond aux normes éthiques élevées selon la BSCI



**BEST
SELLER**

661

BCPU409 |PU409 **Polo Safran / Unisex**

100% coton (Heather Grey: 90% coton / 10% viscose; Ash: 99% coton / 1% viscose)

S, M, L, XL, XXL, 3XL

180 g/m²

B&C

S, M, L, XL, XXL, 3XL

BLACK BOTTLE GREEN HEATHER GREY NAVY RED ROYAL BLUE WHITE

S, M, L, XL, XXL

ASH (HEATHER) ATOLL BROWN BURGUNDY DARK GREY (SOLID) FUCHSIA GOLD KELLY GREEN KHAKI
PACIFIC GREY PISTACHIO PIXEL LIME PUMPKIN ORANGE PURPLE REAL GREEN REAL TURQUOISE SAND SKY BLUE

Col et bords de manche en côte 1x1 | Bande de propreté dans l'encolure | Patte de boutonnage 3 boutons renforcée par bande thermofixée | Boutons ton sur ton | Coutures latérales | B&C Collection est membre de Fair Wear Foundation



BCPW455 |PW455 **Polo Safran Pure / Women**

100% coton (Heather Grey: 90% coton / 10% viscose)

XS, S, M, L, XL, XXL

180 g/m²

B&C

XS, S, M, L, XL, XXL

BLACK	BOTTLE GREEN	HEATHER GREY	NAVY
RED	ROYAL BLUE	SKY BLUE	WHITE

XS, S, M, L, XL

ATOLL	BROWN	DARK GREY (SOLID)	FUCHSIA
GOLD	KELLY GREEN	PACIFIC GREY	PISTACHIO
PIXEL LIME	PUMPKIN ORANGE	PURPLE	REAL GREEN
REAL TURQUOISE			

Col et bords de manche en côte 1x1 | Bande de propreté dans l'encolure | Patte de boutonnage 2 boutons renforcée par bande thermofixée | Boutons ton sur ton | Coutures latérales | Coupe féminine et ajustée | B&C Collection est membre de Fair Wear Foundation



BCPW457 |PW457 **Polo Safran Timeless /Women**

100% coton (Heather Grey: 90% coton / 10% viscose)

XS, S, M, L, XL, XXL

180 g/m²

B&C

XS, S, M, L, XL, XXL

BLACK	BOTTLE GREEN	HEATHER GREY	NAVY
RED	ROYAL BLUE	SKY BLUE	WHITE

XS, S, M, L, XL

ATOLL	BROWN	BURGUNDY	DARK GREY (SOLID)
FUCHSIA	GOLD	KELLY GREEN	PACIFIC GREY
PISTACHIO	PUMPKIN ORANGE	PURPLE	REAL GREEN

B&C Fine Piqué B&C 100 % coton peigné pré-rétréci à fil de chaîne continu | Polo en piqué de qualité supérieure, coupe classique, avec col et poignets en côte 1x1 | Longue patte de boutonnage tendance à 3 boutons | Conception ergonomique de qualité supérieure pour un confort et une féminité accrues | Large palette de couleurs disponibles | Bande de propreté | Coutures latérales | Qualité d'impression supérieure grâce au B&C Fine Piqué B&C 100 % coton peigné pré-rétréci à fil de chaîne continu | B&C Collection est membre de Fair Wear Foundation



E4020 |4020 **Men's Jersey Polo**

100% coton
S, M, L, XL, XXL, 3XL, 4XL, 5XL
180 g/m²

Promodoro

BLACK	FIRE RED	NAVY	NEW LIGHT GREY (SOLID)
ROYAL	WHITE		

Patte à 3 boutons ton sur ton | Boucles sur la couture latérale interne | Jersey simple | Étiquette neutre | Pré-rétréci



E4025 |4025 **Women's Jersey Polo**

100% coton
S, M, L, XL, XXL, 3XL
180 g/m²

Promodoro

BLACK	FIRE RED	NAVY	NEW LIGHT GREY (SOLID)
ROYAL	WHITE		

Patte à 3 boutons ton sur ton | Boucles sur la couture latérale interne | Coupe cintrée | Jersey simple | Étiquette neutre | Pré-rétréci

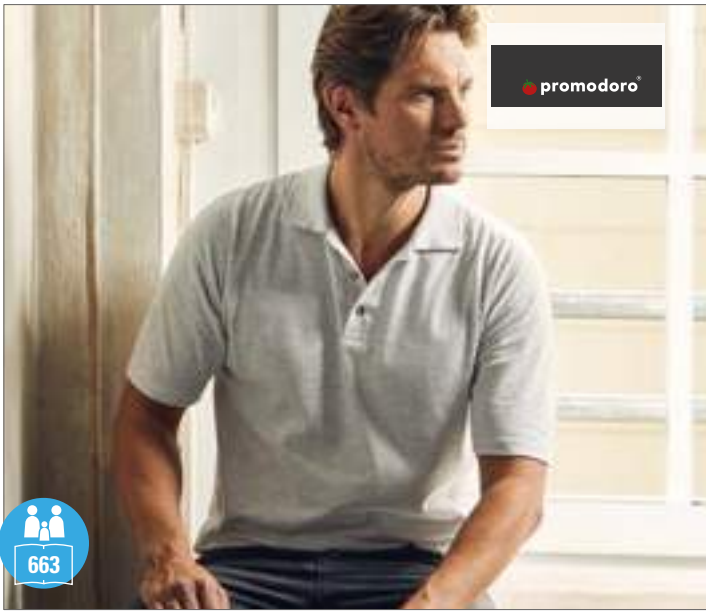

E4040 |4040 **Men's Premium Polo**

100% coton
S, M, L, XL, XXL, 3XL
190 g/m²

Promodoro

ASH (HEATHER)	BLACK	FIRE RED	NAVY
NEW LIGHT GREY (SOLID)	ROYAL	WHITE	

Patte à boutons avec trois boutons en corne | Fentes latérales | Doubles coutures aux manches et à l'ourlet | Tissu piqué | 100% peigné coton

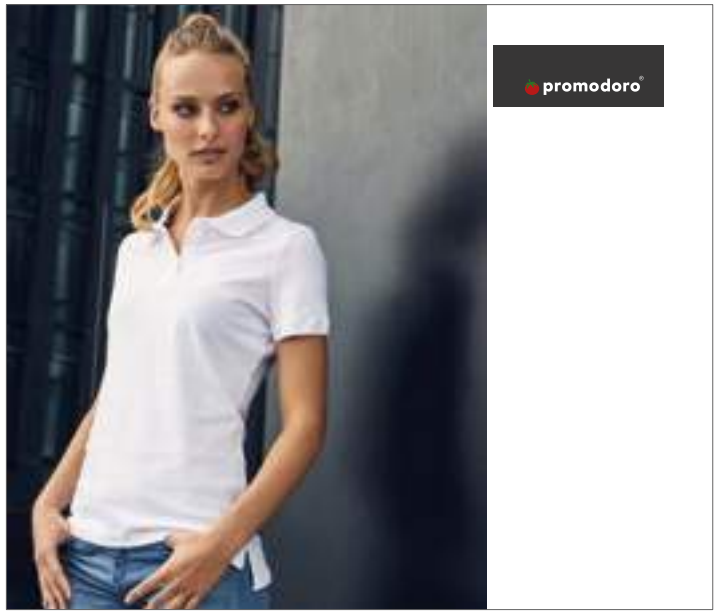

E4015 |4015 **Women's Single Jersey Polo**

100% coton
XS, S, M, L, XL, XXL
180 g/m²

Promodoro

BLACK/WHITE	BURGUNDY/BLACK	WHITE/BLACK
-------------	----------------	-------------

Coupe légèrement cintrée | Patte à trois boutons ton sur ton | Bande de propreté de couleur contrastée | Fentes latérales avec empiècement contrasté à l'intérieur | Jersey simple, pas de piqué | Manches raccourcis avec bord | 100% peigné coton



S9150 |ST9150 **Hanna Polo for women**

100% coton (Grey Heather: 85% coton / 15% viscose)

S, M, L, XL
170 g/m²

Stedman®

BLACK OPAL	CRIMSON RED	CUPCAKE PINK	DEEP LILAC
FROSTED BLUE	GREEN FLASH	GREY HEATHER	HAWAII BLUE
KING BLUE	LAVENDER PURPLE	MARINA BLUE	PACIFIC BLUE
SALMON PINK	WHITE		

Coton peigné ring-spun; piqué | Bande à chevrons contrastée au niveau du col | 5 boutons ton sur ton | Boutonnière moderne et étroite | Manches sans bord côte | Étiquette d'entretien dans la couture latérale | Petite étiquette de taille dans le cou | Coutures latérales | Lavable à 40°C | Regular Fit | Répond aux normes éthiques élevées selon la Business Social Compliance Initiative (BSCI)



S9060 |ST9060 **Harper Polo Short Sleeve**

100% coton (Grey Heather: 85% coton / 15% viscose)

S, M, L, XL, XXL
180 g/m²

Stedman®

BLACK OPAL	CRIMSON RED	DEEP LILAC	FROSTED BLUE
GREEN FLASH	GREY HEATHER	HAWAII BLUE	KING BLUE
LAVENDER PURPLE	MARINA BLUE	MILITARY GREEN	PACIFIC BLUE
PUMPKIN	SALMON PINK	SLATE GREY (SOLID)	WHITE

Col et poignets côtelés | Piqué de coton haute gamme | Bande de propreté contrastée | 3 boutons ton sur ton | Petite étiquette de taille dans le cou | Étiquette d'entretien dans la couture latérale | Coutures latérales | Regular Fit | Répond aux normes éthiques élevées selon la Business Social Compliance Initiative (BSCI)



NEW

HRM501 |501 **Men's Luxury Polo**

100% coton
S, M, L, XL, XXL, 3XL, 4XL, 5XL
 180 g/m²

HRM

BLACK	DARK GREY	NAVY	RED
ROYAL BLUE	WHITE		

Maille piquée en coton peigné et filé à l'anneau | Coupe étroite moderne tendance | Tour de cou et fentes latérales renforcés avec du ruban sergé | Solution innovante pour le col | Extrémités du col et des manches en tricot côtelé 1x1 | Patte 3 boutons avec détail HRM (ton sur ton) | Sans étiquette | Étiquette en tissu Fair4All dans la couture de gauche | Prétraité contre le rétrécissement et les bouloches | Lavable à 60 °C | Production certifiée BSCI

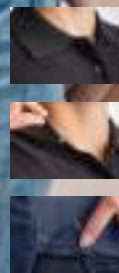

NEW

HRM601 |601 **Women's Luxury Polo**

100% coton
XS, S, M, L, XL, XXL, 3XL, 4XL, 5XL
 180 g/m²

HRM

BLACK	DARK GREY	NAVY	RED
ROYAL BLUE	WHITE		

Maille piquée en coton peigné et filé à l'anneau | Coupe étroite moderne tendance | Tour de cou et fentes latérales renforcés avec du ruban sergé | Solution innovante pour le col | Extrémités du col et des manches en tricot côtelé 1x1 | Patte 3 boutons avec détail HRM (ton sur ton) | Sans étiquette | Étiquette en tissu Fair4All dans la couture de gauche | Prétraité contre le rétrécissement et les bouloches | Lavable à 60 °C | Production certifiée BSCI



BEST SELLER

BCPUI10 | PUI10 **Polo ID.001 / Unisex**

100% coton (Heather Grey: 90% coton / 10% viscose)
XS, S, M, L, XL, XXL, 3XL, 4XL
180 g/m²

B&C

ANTHRACITE	ATOLL	BLACK	BOTTLE GREEN	BROWN	CHILI GOLD
FUCHSIA	HEATHER GREY	KELLY GREEN	LIGHT BLUE	NAVY	ORANGE
PIXEL CORAL	PURPLE	REAL GREEN	RED	ROYAL BLUE	SAND
WHITE	WINE				

Col plat en côte 1x1 | Patte de boutonnage 2 boutons ton sur ton renforcée par une bande thermofixée | Boutons ton sur ton | Coutures latérales | B&C Collection est membre de Fair Wear Foundation



SF440 | SK440 **Women's Fashion Polo**

100% coton
XS, S, M, L, XL
190 g/m²

SF Women

BLACK	NAVY	WHITE
-------	------	-------

Étiquette détachable SF (Skinnifit) | Coupe mince et longue | Col mince bordé et patte avec 3 boutons de couleur assortie | Bande de propreté | Surpiqûre aux poignets et à l'ourlet



BCPWI11 | PW11 **Polo ID.001 / Women**

100% coton (Heather Grey: 90% coton / 10% viscose)
XS, S, M, L, XL, XXL, 3XL
180 g/m²

B&C

ANTHRACITE	ATOLL	BLACK	BOTTLE GREEN	BROWN	CHILI GOLD
FUCHSIA	HEATHER GREY	KELLY GREEN	LIGHT BLUE	NAVY	ORANGE
PIXEL CORAL	PURPLE	REAL GREEN	RED	ROYAL BLUE	SAND
WHITE	WINE				

Col plat en côte 1x1 | Patte de boutonnage 2 boutons ton sur ton renforcée par une bande thermofixée | Boutons ton sur ton | Coutures latérales | Coupe féminine | B&C Collection est membre de Fair Wear Foundation



SFM440 | SF440 **Men's Fashion Polo**

100% coton
S, M, L, XL, XXL
180 g/m²

SF Men

BLACK	NAVY	WHITE
-------	------	-------

Étiquette détachable SF (Skinnifit) | Coupe mince et longue | Col mince bordé et patte avec 3 boutons de couleur assortie | Bande de propreté | Surpiqûre aux poignets et à l'ourlet

POLO (100% COTON 140-195GR/M²)



**BEST
SELLER**

Z569 |R-569M-0 **Men's Classic Cotton Polo**

100% coton (Light Oxford: 93% coton / 7% polyester)

XS, S, M, L, XL, XXL, 3XL, 4XL

White 195 g/m², Coloured 200 g/m²

XS, S, M, L, XL, XXL, 3XL, 4XL

FRENCH NAVY | **WHITE**

S, M, L, XL, XXL

APPLE	BOTTLE GREEN	BRIGHT ROYAL	CANDY PINK	CLASSIC RED	FUCHSIA
LIME	ORANGE	PURPLE	SKY	TURQUOISE	YELLOW

S, M, L, XL, XXL, 3XL, 4XL

BLACK

Russell

Coton ring-spun peigné | Patte à 2 boutons avec boutons de couleur assortie | Bande de propreté | Col et liseré à tricot plat | Couture renforcée aux épaules | Bouton de rechange dans la couture | Double couture au bas du vêtement | Fentes latérales



**JAMES &
NICHOLSON**

JN940 |JN940 **Ladies' Vintage Polo**

100% coton

XS, S, M, L, XL

180 g/m²

James+Nicholson

BLACK	DARK ORANGE	LIME GREEN
NAVY	PINK	RED
SUN YELLOW	TURQUOISE	WHITE

Polo cintré | Coton doux | Col polo tricoté | Col en tricot, bande de propreté contrastée | Patte de boutonnage avec 3 boutons contrastés | Fentes latérales



Z569F |R-569F-0 **Ladies' Classic Cotton Polo**

100% coton

XS, S, M, L, XL, XXL

White 195 g/m², Coloured 200 g/m²

Russell

APPLE	BLACK	BOTTLE GREEN	BRIGHT ROYAL
CANDY PINK	CLASSIC RED	FRENCH NAVY	FUCHSIA
LIME	ORANGE	PURPLE	SKY
TURQUOISE	WHITE	YELLOW	

Polo piqué classique en coton ring-spun peigné | Patte à 2 boutons avec boutons de couleur assortie | Bande de propreté | Couture renforcée aux épaules | Manches ouvertes avec double couture à l'ourlet | Bouton de rechange dans la couture | Double couture au bas du vêtement | Fentes latérales pour un grand confort



**JAMES &
NICHOLSON**

JN941 |JN941 **Men's Vintage Polo**

100% coton

S, M, L, XL, XXL

180 g/m²

James+Nicholson

BLACK	DARK ORANGE	NAVY	PINK
RED	SUN YELLOW	TURQUOISE	WHITE

Polo cintré | Col en tricot, bande de propreté contrastée | Coton doux | Deux boutons de couleur contrastée | Fentes latérales

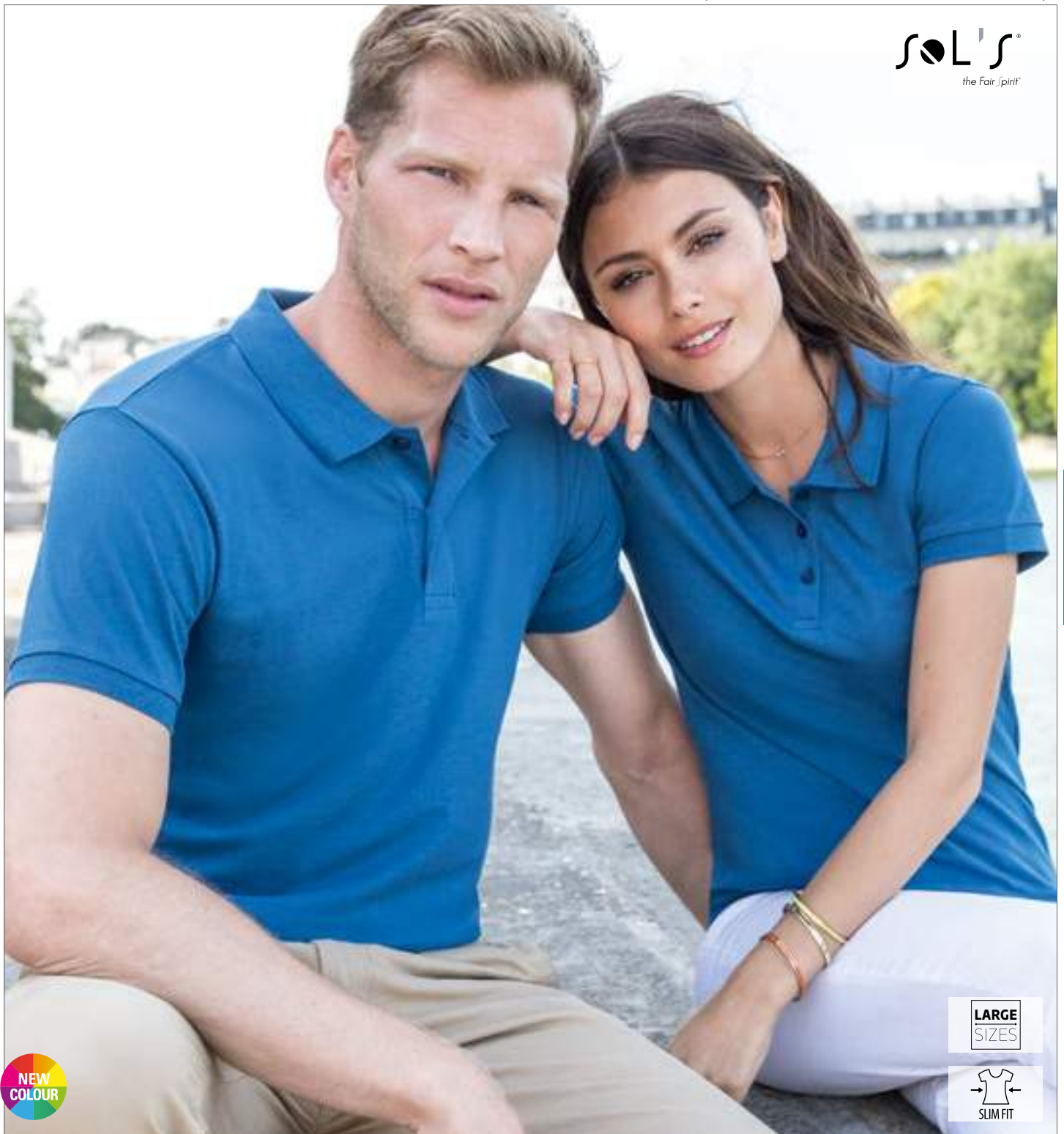

L525 |11346 **Men's Polo Shirt Perfect**

100% coton (Grey Melange: 85% coton / 15% viscose)

XS, S, M, L, XL, XXL, 3XL
180 g/m²

SOL'S

XS, S, M, L, XL, XXL, 3XL

BLACK	FRENCH NAVY	GREY MELANGE	KELLY GREEN
RED	ROYAL BLUE	WHITE	

S, M, L, XL, XXL, 3XL

APPLE GREEN	AQUA	ASH (HEATHER)	BURGUNDY
CHARCOAL MELANGE	CREAMY BLUE	CREAMY PINK	DARK GREY (SOLID)
DENIM	GOLD	HEATHER DENIM	HEATHER OXBLOOD
HIBISCUS	ORANGE	PURE GREY	SAND
SKY BLUE	SLATE BLUE		

Coton peigné ring-spun | Tricot côtelé 1x1 au col, aux manches et à l'ourlet | Bande de propreté renforcée | Coupe décontractée et élégante | Patte à boutons avec deux boutons brillants de la même couleur | Bouton de rechange | Doubles coutures à l'ourlet | Coutures latérales | Tissue piqué | Moderne et inhabituel

L526 |11347 **Women's Polo Shirt Perfect**

100% coton (Grey Melange: 85% coton / 15% viscose)

S, M, L, XL, XXL
180 g/m²

SOL'S

APPLE GREEN	AQUA	ASH (HEATHER)	BLACK
BURGUNDY	CHARCOAL MELANGE	CREAMY BLUE	CREAMY PINK
DARK GREY (SOLID)	DENIM	FRENCH NAVY	GOLD
GREY MELANGE	HEATHER DENIM	HEATHER OXBLOOD	HIBISCUS
KELLY GREEN	ORANGE	PURE GREY	RED
ROYAL BLUE	SAND	SKY BLUE	SLATE BLUE
WHITE			

Coton peigné ring-spun, tricot côtelé 1x1 au col, aux manches et à l'ourlet | Bande de propreté renforcée | Patte à boutons avec deux boutons brillants de la même couleur | Bouton de rechange sur la face intérieure de l'ourlet | Doubles coutures à l'ourlet | Coutures latérales | Coupe moulante



W101 |H101 **Modern Fit Cotton Microfine-Piqué Polo Shirt**

100% coton (Ash: 98% coton / 2% élasthanne, Charcoal & Heather Grey: 48% coton / 52% polyester)

XS, S, M, L, XL, XXL, 3XL, 4XL, 5XL

180 g/m²

Henbury

XS, S, M, L, XL, XXL, 3XL, 4XL, 5XL

BLACK	BOTTLE	CLASSIC RED	HEATHER GREY
NAVY	OXFORD NAVY	ROYAL	WHITE

S, M, L, XL, XXL, 3XL

ASH (HEATHER)	BRIGHT JADE	BRIGHT ORANGE	BURGUNDY
CHARCOAL	CHOCOLATE	FUCHSIA	GOLD
HEATHER NAVY	KELLY GREEN	LIGHT BLUE	LIME GREEN
MAGENTA	MID BLUE	MINT	NATURAL
OLIVE	PURPLE	RED	SAPPHIRE BLUE
STEEL GREY	TURQUOISE	VINTAGE RED	YELLOW

Polo à coupe moderne avec un court col côtelé | Manchon élégant | Poignets côtelés | Patte à 2 boutons colorés assortis | Bandecontrastée à chevron à l'arrière de la nuque et fentes latérales | Couture des épaules en avant avec coutures renforcées à double aiguille | Ligne d'ourlet à double aiguille | Étiquette Henbury détachable à la nuque

W102 |H102 **Ladies` Microfine-Piqué Polo Shirt**

100% coton (Charcoal: 48% coton / 52% polyester)

XXS, XS, S, M, L, XL, XXL

180 g/m²

Henbury

BLACK	BURGUNDY	CHARCOAL	CLASSIC RED
FUCHSIA	HEATHER GREY	KELLY GREEN	NAVY
ROYAL	SAPPHIRE BLUE	STEEL GREY	WHITE

Coupe moderne, ourlet et manchettes ajustés | Surpique fine très légère | Col en point étroit | Ourlet de l'épaule en avant avec surpique avec double aiguille renforcée | Surface lisse idéale pour les impressions | 2 boutons DTM | Bordure en chevrons contrastée avec bande de propreté



JAMES & NICHOLSON



JN8009 | 8009 **Ladies` Basic Polo**

100% coton
S, M, L, XL, XXL
180 g/m²

James+Nicholson

BLACK	BLACK HEATHER	BROWN	CARMINE RED MELANGE
COBALT	DARK ORANGE	FERN GREEN	GRAPHITE (SOLID)
GREY HEATHER	IRISH GREEN	LIGHT DENIM MELANGE	LIGHT YELLOW
LIME GREEN	NATURAL	NAVY	ORANGE
PINK	RED	ROYAL	STONE
TURQUOISE	WHITE	WINE	

Maille piquée 100 % coton biologique | Col polo et manchettes en tricot | Boutons ton sur ton | 4 boutons | Fentes latérales | Étiquette Tear off!®



JAMES & NICHOLSON



JN8010 | 8010 **Men`s Basic Polo**

100% coton
S, M, L, XL, XXL
180 g/m²

James+Nicholson

BLACK	BLACK HEATHER	BROWN	CARMINE RED MELANGE
COBALT	DARK ORANGE	FERN GREEN	GRAPHITE (SOLID)
GREY HEATHER	IRISH GREEN	LIGHT DENIM MELANGE	LIGHT YELLOW
LIME GREEN	NATURAL	NAVY	ORANGE
PINK	RED	ROYAL	STONE
TURQUOISE	WHITE	WINE	

Maille piquée 100 % coton biologique | Col polo et manchettes en tricot | Boutons ton sur ton | 2 boutons | Fentes latérales | Étiquette Tear off!®

POLO (100% COTON 140-195GR/M²)



JN070 |JN 070 **Classic Polo**

100% coton
S, M, L, XL, XXL, 3XL
White 190 g/m², Coloured 200 g/m²

James+Nicholson

ACID YELLOW	AQUA	AUBERGINE	BLACK	BROWN	DARK ORANGE
DARK ROYAL	FERN GREEN	GOLD YELLOW	GRAPHITE (SOLID)	GRENADINE	GREY HEATHER
IRISH GREEN	LIGHT BLUE	LIGHT YELLOW	LILAC	LIME GREEN	MINT
NAVY	OLIVE	ORANGE	PACIFIC	PETROL	PURPLE
RED	ROSE	ROYAL	SIGNAL RED	SKY BLUE	STONE
TOMATO					

Coton ring-spun peigné | Chemise-polo de qualité avec liseré aux manches homme | Qualité très fine du piqué | Coupe sportive avec fentes latérales | Col et liseré des manches tricotés | Doubles coutures aux épaules et aux emmanchures | Boutons ton sur ton



JN708 |JN708 **Men's Pima Polo**

100% coton
S, M, L, XL, XXL, 3XL
180 g/m²

James+Nicholson

BLACK	CARBON	IRISH GREEN
LIGHT RED	NAVY	REGATTA BLUE
ROYAL	WHITE	

En coton Pima de qualité | Très doux, brillant et durable grâce à ses fibres longues et fines | Col polo et liseré de manche tricotés | Boutons couleur titane pour toutes les couleurs | Fentes latérales | 3 boutons



JN071 |JN 071 **Classic Polo Ladies**

100% coton
S, M, L, XL, XXL
White 190 g/m², Coloured 200 g/m²

James+Nicholson

ACID YELLOW	AQUA	AUBERGINE	BLACK	BROWN	DARK ORANGE
DARK ROYAL	FERN GREEN	GOLD YELLOW	GRAPHITE (SOLID)	GRENADINE	GREY HEATHER
IRISH GREEN	LIGHT BLUE	LIGHT YELLOW	LILAC	LIME GREEN	MINT
NAVY	OLIVE	ORANGE	PACIFIC	PETROL	PURPLE
RED	ROSE	ROYAL	SIGNAL RED	SKY BLUE	STONE
TOMATO					

Coton ring-spun peigné | Chemise-polo de qualité avec liseré aux manches femme | Qualité très fine du piqué | Coupe sportive avec fentes latérales | Col polo et liseré aux manches tricotés | Doubles coutures aux épaules et aux emmanchures | Boutons ton sur ton



JN707 |JN707 **Ladies' Pima Polo**

100% coton
S, M, L, XL, XXL
180 g/m²

James+Nicholson

BLACK	CARBON	IRISH GREEN
LIGHT RED	NAVY	REGATTA BLUE
ROYAL	WHITE	

En coton Pima de qualité piqué très fine | Très doux, brillant et durable grâce à ses fibres longues et fines | Col polo et liseré de manche tricotés | Boutons couleur titane pour toutes les couleurs | Coupe cintrée | 5 boutons



EL38080 |38080 **Calgary Polo**

100% coton
XS, S, M, L, XL, XXL, 3XL
200 g/m²

Elevate

ANTHRACITE(SOLID)	APPLE GREEN	AQUA
ARMY GREEN	BLACK	BLUE
BURGUNDY	CHOCOLATE BROWN	FERN GREEN
FOREST	GREY MELANGE	KHAKI
LIGHT BLUE	LIGHT GREY (SOLID)	LIGHT PINK
NAVY	ORANGE	PINK
PLUM	RED	WHITE
WHITE/NAVY	YELLOW	

Patte de boutonnage, 2 boutons gravés pour l'homme | Transmission d'épaule avec couture chaîne | Logo imprimé ton sur ton à l'arrière | Fentes latérales avec un ruban de satin à l'intérieur | Détails de point | Bande de propreté en satin | Demi-lune | Col et poignets côte 1x1



EL38081 |38081 **Calgary Polo Ladies**

100% coton
XS, S, M, L, XL, XXL
200 g/m²

Elevate

ANTHRACITE(SOLID)	APPLE GREEN	AQUA
ARMY GREEN	BLACK	BLUE
BURGUNDY	CHOCOLATE BROWN	FERN GREEN
FOREST	GREY MELANGE	KHAKI
LIGHT BLUE	LIGHT GREY (SOLID)	LIGHT PINK
NAVY	ORANGE	PINK
PLUM	RED	WHITE
WHITE/NAVY	YELLOW	

Transmission d'épaule avec couture chaîne | Patte de boutonnage, 3 boutons gravés | Fentes latérales avec un ruban de satin à l'intérieur | Détails de point | Logo imprimé ton sur ton à l'arrière | Bande de propreté en satin | Demi-lune | Col et poignets côte 1x1



JHK510 |PORA210 **Polo Regular Man**

100% coton
XS, S, M, L, XL, XXL, 3XL
210 g/m²

JHK

XS, S, M, L, XL, XXL, 3XL

BLACK	GREY MELANGE	NAVY	RED	ROYAL BLUE	WHITE
-------	--------------	------	-----	------------	-------

XS, S, M, L, XL, XXL

ASH MELANGE	AZURE	BOTTLE GREEN	BURGUNDY	CHOCOLATE	FUCHSIA	GOLD	GRAPHITE	KELLY GREEN
KHAKI	LAVENDER	LIME	ORANGE	PINK	PURPLE	SAND	SKY	TURQUOISE
ZINC								

Polo en piqué homme | Manches courtes avec liseré | Coton traité avec un enzyme | Préhension particulièrement souple | Patte à 2 boutons | Col côtelé 1x1 et liseré avec du lycra | Fentes latérales renforcées



JHK511 |POPL200 **Lady Regular Polo**
100% coton (Grey Melange: 85% coton / 15% polyester)
S, M, L, XL, XXL, 3XL
200 g/m²

JHK

BLACK	GREY MELANGE	NAVY	RED	ROYAL BLUE	WHITE
S, M, L, XL, XXL					
AZALEA	CHOCOLATE	FUCHSIA	GOLD	KELLY GREEN	KHAKI
LAVENDER	LIGHT YELLOW	LIME	ORANGE	PINK	PURPLE
RASPBERRY	SAND	SKY	TURQUOISE		

Polo en piqué femme | Coupe cintrée | Manches courtes découpées avec un liseré | Coton traité avec un enzyme



JHK602 |CURVSPOLO **Curves Polo Lady**

100% coton
S (44), M (46), L (48), XL (50/52)
200 g/m²

JHK

BLACK	FUCHSIA	RED
ROYAL BLUE	WHITE	

Maille piquée | Patte 3 boutons | Bord-côte col et manches rib 1x1 | Fentes latérales



NH352 |ABSOLUT **Men`s Absolut Piqué Polo**

100% coton
M, L, XL, XXL
200 g/m²

Nath

BLACK	DEEP NAVY	RED
WHITE		

Coton semi-peigné | Micro-piqué fin | Col et liseré des manches tricotés | Patte à 2 boutons avec boutons de couleur contrastée | Bande de propreté de couleur contrastée | Couture renforcée aux épaules | Coupe sportive avec fentes latérales de couleur contrastée



NH503 |K7 **Piqué Polo K7**

100% coton
S, M, L, XL, XXL
200 g/m²

Nath

BLACK	BOTTLE GREEN	DARK NAVY
GREY MELANGE	RED	ROYAL
SKY	WHITE	YELLOW

Coton semi-peigné | Micro-piqué fin | Col et liseré des manches tricotés | Patte à 3 boutons avec boutons ton sur ton | Bande de propreté | Fentes latérales



NH504 |K7 WOMAN **Women Piqué Polo**

100% coton
S, M, L, XL
200 g/m²

Nath

BLACK	BOTTLE GREEN	PINK
RED	WHITE	

Coton semi-peigné | Micro-piqué fin | Coupe féminine | Col et liseré des manches tricotés | Patte à 4 boutons avec boutons ton sur ton | Bande de propreté | Fentes latérales



L519 |11310 **Ladies` Polo People 210**

100% coton (Grey Melange: 85% coton / 15% viscose)

S, M, L, XL, XXL

210 g/m²

SOL'S

APPLE GREEN	ATOLL BLUE	BLACK	CHOCOLATE	DARK PURPLE	GOLD	GREY MELANGE	KELLY GREEN	KHAKI
NAVY	ORANGE	ORCHID PINK	PALE PINK	RED	ROYAL BLUE	SAND	SKY BLUE	WHITE

Col en tricot | Bande de propreté renforcée | Quatre boutons ton sur ton | Bas du vêtement à coupe droite | Étiquette dans la nuque tissée | Coupe cintrée



LARGE
SIZES

**BEST
SELLER**

L562 |11362 **Polo Spring II**

100% coton (Grey Melange: 85% coton / 15% viscose; Ash: 98% coton / 2% viscose)
S, M, L, XL, XXL, 3XL, 4XL, 5XL
210 g/m²

SOL'S

S, M, L, XL, XXL, 3XL, 4XL, 5XL

BLACK GREY MELANGE NAVY RED ROYAL BLUE WHITE

S, M, L, XL, XXL

APPLE GREEN ASH (HEATHER) ATOLL BLUE BURGUNDY CHOCOLATE DARK PURPLE GOLD GOLF GREEN KELLY GREEN
KHAKI MOUSE GREY (SOLID) ORANGE ORCHID PINK SAND SKY BLUE

Col à fines côtes | Patte à boutons renforcée avec trois boutons de couleur assortie | Bas du vêtement droit avec fentes latérales | Coutures latérales



RY6634 | PO6634 **Star Woman Poloshirt**

100% coton (Grey Heather: 85% coton / 15% viscose)

S, M, L, XL, XXL, 3XL

200 g/m²

Roly

BLACK	BOTTLE GREEN	CHOCOLATE	DENIM BLUE
GARNET RED	GRASS GREEN	HEATHER GREY	LIGHT PINK
NAVY BLUE	ORANGE	PURPLE	RED
ROSETTE	ROYAL BLUE	SKY BLUE	TROPICAL GREEN
TURQUOISE	WHITE	YELLOW	

Maille piquée | Col en tricot côtelé | Revers | Coutures latérales | Coupe ajustée | Patte de boutonnage étroite à 3 boutons ton sur ton | Fentes latérales | Poche poitrine facultative | Étiquette détachable

RY6638 | PO6638 **Star Poloshirt**

100% coton (Grey Heather: 85% coton / 15% viscose)

S, M, L, XL, XXL, 3XL, 4XL

200 g/m²

Roly

S, M, L, XL, XXL, 3XL, 4XL

BLACK	HEATHER GREY	NAVY BLUE	WHITE
BOTTLE GREEN	CHOCOLATE	DENIM BLUE	GARNET RED
GRASS GREEN	LIGHT PINK	ORANGE	PURPLE
RED	ROSETTE	ROYAL BLUE	SKY BLUE
TROPICAL GREEN	TURQUOISE	YELLOW	

Maille piquée | Coutures latérales | Poche poitrine facultative



RG145 |TRS145 **Men's Classic Cotton Polo**

100% coton
XS, S, M, L, XL, XXL, 3XL, 4XL
200 g/m²

Regatta

BLACK

Fentes latérales. Liseré des manches et col en côtes 1x1 Patte à boutons avec trois boutons ton sur ton

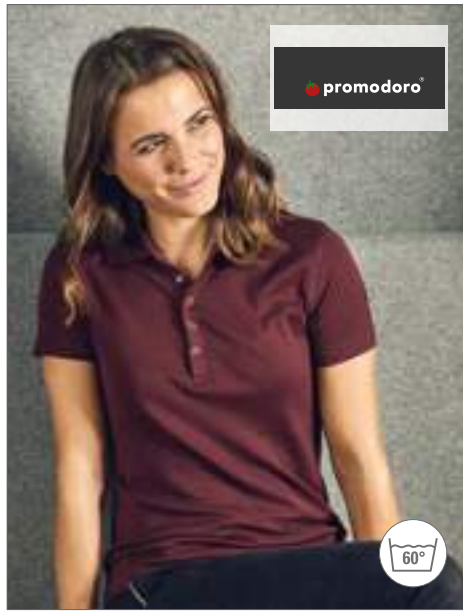

E4250 |4250 **Women's Interlock Polo**

100% coton
S, M, L, XL, XXL, 3XL, 4XL, 5XL
200 g/m²

Promodoro

BLACK	BURGUNDY	FIRE RED
NAVY	WHITE	WILD LIME

Polo Confection Interlock | Cinq boutons-pression (sans nickel) | Coupe féminine | 100% peigné coton



K405 |KK405 **Classic Fit Augusta Premium Polo**

100% coton
S, M, L, XL, XXL, 3XL, 4XL
210 g/m²

Kustom Kit

BLACK NAVY WHITE

Piqué de coton peigné | Extrémités des manches ouvertes | Partie dorsale plus longue | Couture en demi-lune sur la face arrière | Patte à 3 boutons de corne | Coutures renforcées aux épaules | Fentes latérales | Liseré avec surpiqûre



Z577 |R-577M-0 **Men's Ultimate Cotton Polo**

100% coton
XS, S, M, L, XL, XXL, 3XL, 4XL
White 210 g/m², Coloured 215 g/m²

Russell

AZURE BLUE	BLACK	BRIGHT ROYAL	BURGUNDY
CLASSIC RED	FRENCH NAVY	SKY	TITANIUM (SOLID)
WHITE			

Coton ring-spun peigné | Bande de propreté à l'aspect d'arêtes de poisson | Fentes latérales | Matière piquée « Double-Tuck » dense | Couture des épaules décalée vers l'avant et renforcée | Patte à 3 boutons avec boutons ton sur ton | Double couture au bas du vêtement | Bouton de rechange | Lavable jusqu'à 60 °C



Z577F |R-577F-0 **Ladies' Ultimate Cotton Polo**

100% coton
XS, S, M, L, XL, XXL
White 210 g/m², Coloured 215 g/m²

Russell

AZURE BLUE	BLACK	BRIGHT ROYAL	BURGUNDY
CLASSIC RED	FRENCH NAVY	SKY	TITANIUM (SOLID)
WHITE			

Coton ring-spun peigné | Bande de propreté à l'aspect d'arêtes de poisson | Fentes latérales avec renfort intérieur à l'aspect d'arêtes de poisson | Matière piquée « Double-Tuck » dense | Couture des épaules décalée vers l'avant et renforcée | Patte à 2 boutons avec boutons ton sur ton | Double couture au bas du vêtement | Bouton de rechange dans la couture | Lavable jusqu'à 60 °C



E4001 |4001 **Men's Superior Polo**

100% coton (Sports Grey: 85% coton / 15% polyester)

XS, S, M, L, XL, XXL, 3XL, 4XL, 5XL
220 g/m²

Promodoro

ALASKAN BLUE	ASH (HEATHER)	BLACK	BROWN
BURGUNDY	FIRE RED	FOREST	GOLD
GRAPHITE (SOLID)	KELLY GREEN	NAVY	NEW LIGHT GREY (SOLID)
ORANGE	ROYAL	SPORTS GREY (HEATHER)	STEEL GREY (SOLID)
TURQUOISE	WHITE	WILD LIME	

Patte à boutons de qualité avec trois boutons ton sur ton | Fentes latérales | Coupe tendance | Piqué de coton |

E4005F |4005F **Women's Superior Polo**

100% coton

XS, S, M, L, XL, XXL, 3XL
220 g/m²

Promodoro

ALASKAN BLUE	ASH (HEATHER)	BLACK	BROWN
BURGUNDY	FIRE RED	FOREST	GOLD
GRAPHITE (SOLID)	KELLY GREEN	NAVY	NEW LIGHT GREY (SOLID)
ORANGE	ROYAL	SPORTS GREY (HEATHER)	STEEL GREY (SOLID)
TURQUOISE	WHITE	WILD LIME	

Patte à boutons de qualité avec trois boutons ton sur ton | Fentes latérales | Coupe légèrement cintrée | Piqué de coton | 100% peigné coton

GILDAN®



GILDAN®
PREMIUM
Cotton®



NEW
COLOUR

G85800L |85800L Premium Cotton® Ladies` Double Piqué Polo

100% coton (Sport Grey: 90% coton / 10% polyester)

S, M, L, XL, XXL

White 211 g/m², Coloured 220 g/m²

Gildan

BLACK	CHALKY MINT	DAISY	DARK HEATHER
FLO BLUE	GRAPHITE HEATHER	HELICONIA	IRISH GREEN
KIWI	LIGHT BLUE	LIGHT PINK	MAROON
MILITARY GREEN	NAVY	PURPLE	RED
ROYAL	SAPPHIRE	SPORT GREY (HEATHER)	WHITE

Coupe cintrée avec coutures latérales | Col et liseré en tricot côtelé | Étiquette de transfert | Couture de l'épaule décalée vers l'avant et surpiquée | Patte à boutons renforcée | Trois boutons de couleur assortie | Double couture à l'ourlet

G85800 |85800 Premium Cotton® Double Piqué Polo

100% coton (Sport Grey: 90% coton / 10% polyester)

S, M, L, XL, XXL, 3XL

White 211 g/m², Coloured 220 g/m²

Gildan

BLACK	NAVY	RED	ROYAL
SPORT GREY (HEATHER)	WHITE		

S, M, L, XL, XXL

BRIGHT SALMON	CHALKY MINT	CHAMBRAY	CHARCOAL (SOLID)
CORAL SILK	DAISY	DARK HEATHER	FLO BLUE
FOREST GREEN	GOLD	GRAPHITE HEATHER	HELICONIA
IRISH GREEN	KIWI	LAGOON BLUE	LIGHT BLUE
LIGHT PINK	MAROON	MILITARY GREEN	PURPLE
SAND	SAPPHIRE	TANGERINE	TERRACOTA

Coton peigné ring-spun | Tricot à double piqué prétréci | Coutures latérales avec fentes sur les côtés | Col et liseré en tricot côtelé | Étiquette de transfert | Couture de l'épaule décalée vers l'avant et surpiquée | Patte à boutons renforcée | Trois boutons de couleur assortie | Double couture à l'ourlet



BY008 |BY008 **Polo Piqué Shirt**

100% coton (Heather Grey: 90% coton / 10% viscose)

S, M, L, XL, XXL

220 g/m²

Build Your Brand

BLACK **HEATHER GREY** **WHITE**

Polo piqué taillé | Étiquette neutre indiquant la taille, sans marquage, adaptée à l'impression au niveau de la nuque | Bande en arête de poisson dans la nuque, aux fentes latérales de l'ourlet et à la patte de boutonnage intérieure | Col côtelé | Doubles coutures à l'ourlet | Manches set-in | Trois boutons mats teintés



BY023 |BY023 **Ladies' Jersey Polo**

100% coton

XS, S, M, L, XL

160 g/m²

Build Your Brand

BLACK

Jersey simple | Étiquette neutre indiquant la taille, sans marquage, adaptée à l'impression au niveau de la nuque | Coupe moulante | Manches set-in | Bande en arêtes de poisson dans la nuque, les fentes latérales de l'ourlet et à la patte de boutonnage intérieure | Doubles coutures à l'ourlet | Col côtelé | Cinq boutons mats teintés



GILDAN[®]

GILDAN[®]
Ultra Cotton™



G3800 |3800 **Ultra Cotton™ Piqué Polo**

100% coton (Sport Grey: 90% coton / 10% polyester; Dark Heather: 50% coton / 50% polyester)

S, M, L, XL, XXL

White 211 g/m², Coloured 220 g/m²

Gildan

BLACK	CAROLINA BLUE	CHARCOAL (SOLID)	DARK HEATHER
FOREST GREEN	KIWI	LIGHT BLUE	MAROON
NAVY	PURPLE	RED	ROYAL
SAND	SPORT GREY (HEATHER)	WHITE	

Coton ring-spun | Fil spun souple | Patte à 3 boutons | Doubles coutures | Liseré aux manches | Coupe unisexe



TJ1400N |1400 **Heavy Polo**

100% coton
S, M, L, XL, XXL, 3XL, 4XL, 5XL
215 g/m²

Tee Jays

BLACK	DARK GREY (SOLID)	NAVY	RED
ROYAL	WHITE		

Coton ring-spun piqué et peigné | Patte à bouton confectionnée | Doubles coutures aux épaules, emmanchures et à l'ourlet | Double pré-rétrécissement | Lavable jusqu'à 60 °C | Partie soudée aux épaules



TJ1401 |1401 **Ladies` Heavy Polo**

100% coton
S, M, L, XL, XXL, 3XL
215 g/m²

Tee Jays

BLACK	DARK GREY (SOLID)	NAVY	RED
ROYAL	WHITE		

Coton ring-spun piqué et peigné | Patte à boutons proprement confectionnée | Doubles coutures aux épaules, emmanchures et à l'ourlet | Double pré-rétrécissement | Lavable jusqu'à 60 °C | Partie soudée aux épaules



TJ1440 |1440 **Pima Cotton Polo**

100% coton
S, M, L, XL, XXL, 3XL
220 g/m²

Tee Jays

BLACK	DARK GREY (SOLID)	NAVY	OLIVE
WHITE			

Col dans le même tissu | Coupe ajustée | Épaules renforcées | Double Pré-rétrécissement | Lavage aux enzymes | Coton pima



TJ1441 |1441 **Ladies` Pima Cotton Polo**

100% coton
S, M, L, XL, XXL
220 g/m²

Tee Jays

BLACK	DARK GREY (SOLID)	NAVY	OLIVE
WHITE			

Col dans le même tissu | Coupe ajustée | Épaules renforcées | Double Pré-rétrécissement | Lavage aux enzymes | Coton pima



NEW

HRM301 |301 **Men's Heavy Polo**

100% coton
S, M, L, XL, XXL, 3XL, 4XL, 5XL
220 g/m²

HRM

BLACK	DARK GREY	NAVY	RED	ROYAL BLUE	WHITE
-------	-----------	------	-----	------------	-------

Double maille piquée filée à l'anneau | Coupe étroite moderne tendance | Tour de cou et fentes latérales renforcés | Extrémités du col et des manches en tricot côtelé 1x1 | Patte 3 boutons (ton sur ton) | Sans étiquette | Étiquette en tissu Fair4All dans la couture de gauche | Prétraité contre le rétrécissement et les bouloches | Lavable à 60 °C et adapté au lavage industriel | Production certifiée BSCI



N3096 |33096 **Hacker Polo**

100% coton
S, M, L, XL, XXL, 3XL
220 g/m²

Slazenger

BLACK	GREY (SOLID)	NAVY
RED	SKY BLUE	WHITE

Col en tricot côtelé 1x1 | Patte à 3 boutons | Popeline grise à l'intérieur du col et aux liserés | Fentes latérales | Impression Slazenger sur la couture latérale gauche | En piqué



NEW

HRM401 |401 **Women's Heavy Polo**

100% coton
XS, S, M, L, XL, XXL, 3XL, 4XL, 5XL
220 g/m²

HRM

BLACK	DARK GREY	NAVY	RED	ROYAL BLUE	WHITE
-------	-----------	------	-----	------------	-------

Double maille piquée filée à l'anneau | Coupe étroite moderne tendance | Tour de cou et fentes latérales renforcés | Extrémités du col et des manches en tricot côtelé 1x1 | Patte 3 boutons (ton sur ton) | Sans étiquette | Étiquette en tissu Fair4All dans la couture de gauche | Prétraité contre le rétrécissement et les bouloches | Lavable à 60 °C et adapté au lavage industriel | Production certifiée BSCI



N3097 |33097 **Hacker Ladies' Polo**

100% coton
S, M, L, XL, XXL
220 g/m²

Slazenger

BLACK	GREY (SOLID)	NAVY
RED	SKY BLUE	WHITE

Col en tricot côtelé 1x1 | Patte à 4 boutons avec boutons gravés ton sur ton | Popeline grise à l'intérieur du col et aux liserés | Fentes latérales | Impression Slazenger sur la couture latérale gauche | En piqué



N520 |33S01 **Forehand Polo**

100% coton (Sports Grey: 90% coton / 10% viscose)

S, M, L, XL, XXL, 3XL

200 - 220 g/m²

Slazenger

APPLE GREEN	AQUA	BLACK
CLASSIC ROYAL BLUE	DARK RED	GREY (SOLID)
KHAKI	LIGHT BLUE	NAVY
SPORTS GREY (HEATHER)	WHITE	

Manches avec liseré | Épaules/emmanchures et finition avec double couture | Deux boutons en plastique ton sur ton | Label avec logo sur la couture latérale | Bande de propreté



JN801 |JN 801 **Workwear Polo Men**

100% coton

S, M, L, XL, XXL, 3XL

220 g/m²

James+Nicholson

BLACK	CARBON	DARK GREEN	GREY HEATHER	LIGHT BLUE	NAVY
ORANGE	RED	ROYAL	WHITE		

En piqué pré-rétréci de qualité avec une indéformabilité optimale | Blanc : lavable jusqu'à 95 °C | Couleur : lavable jusqu'à 60 °C | Adapté au sèche-linge



N560 |33S03 **Forehand Ladies` Polo**

100% coton (Sports Grey: 90% coton / 10% viscose)

S, M, L, XL

220 g/m²

Slazenger

APPLE GREEN	AQUA	BLACK	CLASSIC ROYAL BLUE
GREY (SOLID)	KHAKI	LIGHT BLUE	NAVY
SPORTS GREY (HEATHER)	WHITE		

Coton peigné ring-spun | Polo cintré femme avec liseré aux manches | Épaules/emmanchures et finition avec double couture | Deux boutons en plastique ton sur ton | Bande de propreté imprimée avec le logo Slazenger | Finition avec fentes latérales | Boutonnière spéciale femme | Label sur le côté gauche avec logo Slazenger



JN803 |JN 803 **Workwear Polo Women**

100% coton

S, M, L, XL, XXL

220 g/m²

James+Nicholson

BLACK	CARBON	DARK GREEN	GREY HEATHER
LIGHT BLUE	NAVY	ORANGE	RED
ROYAL	WHITE		

Coton peigné ring-spun | Polo classique femme, résistant | En piqué pré-rétréci de qualité avec une indéformabilité optimale | La coupe assure une liberté de mouvement optimale | Col polo et liseré des manches tricotés | Doubles coutures | Bande de renfort d'épaule à épaule | Blanc : lavable jusqu'à 95 °C | Couleur : lavable jusqu'à 60 °C | Adapté au sèche-linge | Fentes latérales, coupe légèrement cintrée



HENBURY

STAND-UP COLLAR

W100 |H100 **Classic Cotton Piqué Polo Shirt**

100% coton (Heather Grey: 95% coton / 5% polyester)

XS, S, M, L, XL, XXL, 3XL

225 g/m²

Henbury

XS, S, M, L, XL, XXL, 3XL

BLACK	NAVY	WHITE
-------	------	-------

S, M, L, XL, XXL

CAMEL	CHARCOAL	FUCHSIA	LILAC
OLIVE	PURPLE	SLATE GREY (SOLID)	TURQUOISE

S, M, L, XL, XXL, 3XL

BOTTLE	CLASSIC RED	HEATHER GREY	ROYAL
--------	-------------	--------------	-------

Patte à boutons avec trois boutons en corne | Finitions ouvertes aux manches | Fentes latérales | Matière piquée | Production certifiée selon la Worldwide Responsible Accredited Production (WRAP)



HENBURY

STAND-UP COLLAR

W121 |H121 **Ladies' Classic Cotton Piqué Polo Shirt**

100% coton

S, M, L, XL, XXL

225 g/m²

Henbury

BLACK	FUCHSIA	NAVY	PURPLE
WHITE			

Fentes latérales avec bande Herringbone | Boutons bijoux | Production certifiée selon la Worldwide Responsible Accredited Production (WRAP)



S9050 |ST9050 **Henry Polo**

100% coton

S, M, L, XL, XXL

225 g/m²

Stedman®

BAHAMA GREEN	BLACK OPAL	CRIMSON RED	MARINA BLUE
SLATE GREY (SOLID)	TRUE BLUE	WHITE	

Coton peigné ring-spun; piqué | Bande à chevrons contrastée au niveau du col et sur les fentes de la couture latérale | Coutures latérales avec fentes | Manches avec bords côtes | 2 boutons ton sur ton | Étiquette d'entretien dans la couture latérale | Petite étiquette de taille dans le cou | Lavable à 40°C | Regular Fit | Répond aux normes éthiques élevées selon la Business Social Compliance Initiative (BSCI)



Neutral.
Certified Responsibility™



NE20080 | 020080 **Men's Classic Polo**

100% coton

XS, S, M, L, XL, XXL, 3XL

235 g/m²

Neutral

XS, S, M, L, XL, XXL, 3XL, 4XL, 5XL

BLACK	NAVY	SPORTS GREY	WHITE
-------	------	-------------	-------

XS, S, M, L, XL, XXL, 3XL

BORDEAUX	DARK HEATHER	GREEN	LIME
ORANGE	RED	ROYAL	SAPPHIRE
YELLOW			

Coton Fairtrade certifié | Coton peigné biologique | En piqué | Col et manches en tricot côtelé | Boutons en coton comprimé | Fentes au bas

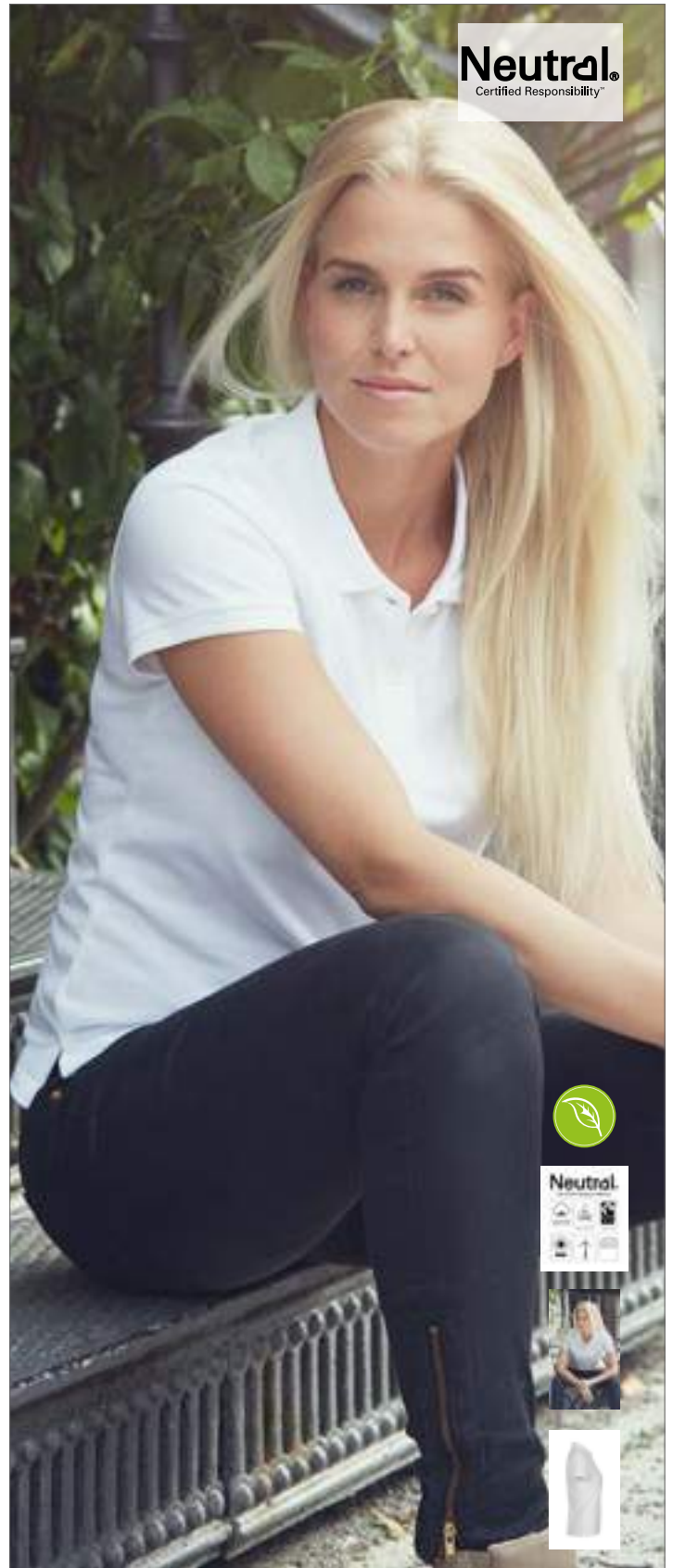

Neutral.
Certified Responsibility™



NE22980 | 022980 **Ladies' Classic Polo**

100% coton

XS, S, M, L, XL, XXL

235 g/m²

Neutral

BLACK	BORDEAUX	DARK HEATHER	GREEN
LIME	NAVY	ORANGE	RED
ROYAL	SAPPHIRE	SPORTS GREY	WHITE
YELLOW			

Coton Fairtrade certifié | Coton peigné biologique | En piqué | Col et manches en tricot côtelé | Boutons en coton comprimé | Fentes au bas



BCPU422 |PU422 **Polo Heavymill / Unisex**

100% coton (Heather Grey: 90% coton / 10% polyester; Ash: 99% coton / 1% viscose)

S, M, L, XL, XXL, 3XL

230 g/m²

S, M, L, XL, XXL, 3XL



S, M, L, XL, XXL



Col et bords de manche en côte 1x1 | Bande de propreté dans l'encolure | Patte à boutons avec 3 boutons renforcée par bande thermofixée | Boutons ton sur ton | Coutures latérales | Fentes côtés | B&C Collection est membre de Fair Wear Foundation



BCPW460 |PW460 **Polo Heavymill / Women**

100% coton

XS, S, M, L, XL, XXL

230 g/m²

B&C

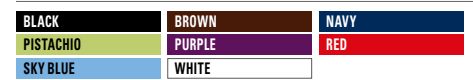

Col et bords de manche en côte 1x1 | Bande de propreté dans l'encolure | Fronces en haut de la manche | Patte à boutons 2 boutons renforcée par bande thermofixée | Boutons ton sur ton | Coutures latérales | Fentes côtés | Coupe et détails féminins | B&C Collection est membre de Fair Wear Foundation



P78 |M78 **Men's Superstar Polo**

100% coton (Heather Grey Melange: 85% coton / 15% polyester)

S, M, L, XL, XXL

280 g/m²

Mantis



Dos plus long avec fentes latérales | Patte à boutons avec deux boutons de couleur naturelle | Col côtelé Heavyweight | Bande en velours de la couleur du shirt dans la nuque et aux fentes latérales (bande en velours gris pour le shirt blanc) | En piqué, coton peigné ring-spun | Liseré côtelé aux manches | Étiquette de taille détachable | Coupe très ajustée



P79 |M79 **Women's Superstar Polo**

100% coton

S, M, L, XL

280 g/m²

Mantis



Dos plus long avec fentes latérales | Longue patte à boutons avec cinq boutons de couleur naturelle | Col en tricot Heavyweight | Bande en velours de la couleur du shirt dans la nuque et aux fentes latérales (bande en velours gris pour le shirt blanc) | En piqué en coton ring-spun peigné | Liseré côtelé aux manches | Étiquette de taille détachable | Coupe longue et ajustée



BEST SELLER

661

NEW COLOUR

60°

F502 |63-402-0 **65/35 Piqué Polo**

65% polyester / 35% coton
S, M, L, XL, XXL, 3XL, 4XL, 5XL
 White 170 g/m², Coloured 180 g/m² Fruit of the Loom

BLACK	HEATHER GREY	NAVY	WHITE
S, M, L, XL, XXL, 3XL			
BOTTLE GREEN	BURGUNDY	DARK HEATHER GREY	DEEP NAVY
EMERALD	HEATHER GREEN	HEATHER NAVY	HEATHER RED
HEATHER ROYAL	KELLY GREEN	ORANGE	PURPLE
RED	ROYAL BLUE	SKY BLUE	SUNFLOWER

Patte à 3 boutons avec boutons de la même couleur | Lavable jusqu'à 60 °C | Bande de propreté | Coutures latérales | Col en tricot côtelé à monocouche | Liseré en côtes/tricot aux manches | Pas de fentes latérales

F517 |63-212-0 **Ladies 65/35 Polo**

65% polyester / 35% coton
XS, S, M, L, XL, XXL
 White 170 g/m², Coloured 180 g/m² Fruit of the Loom

BLACK	BOTTLE GREEN	BURGUNDY	DEEP NAVY
HEATHER GREY	NAVY	PURPLE	RED
ROYAL BLUE	SKY BLUE	SUNFLOWER	WHITE

Patte à 2 boutons avec boutons de la même couleur | Fentes latérales | Coupe décontractée | Lavable jusqu'à 60 °C

POLO (POLYESTER COTON)

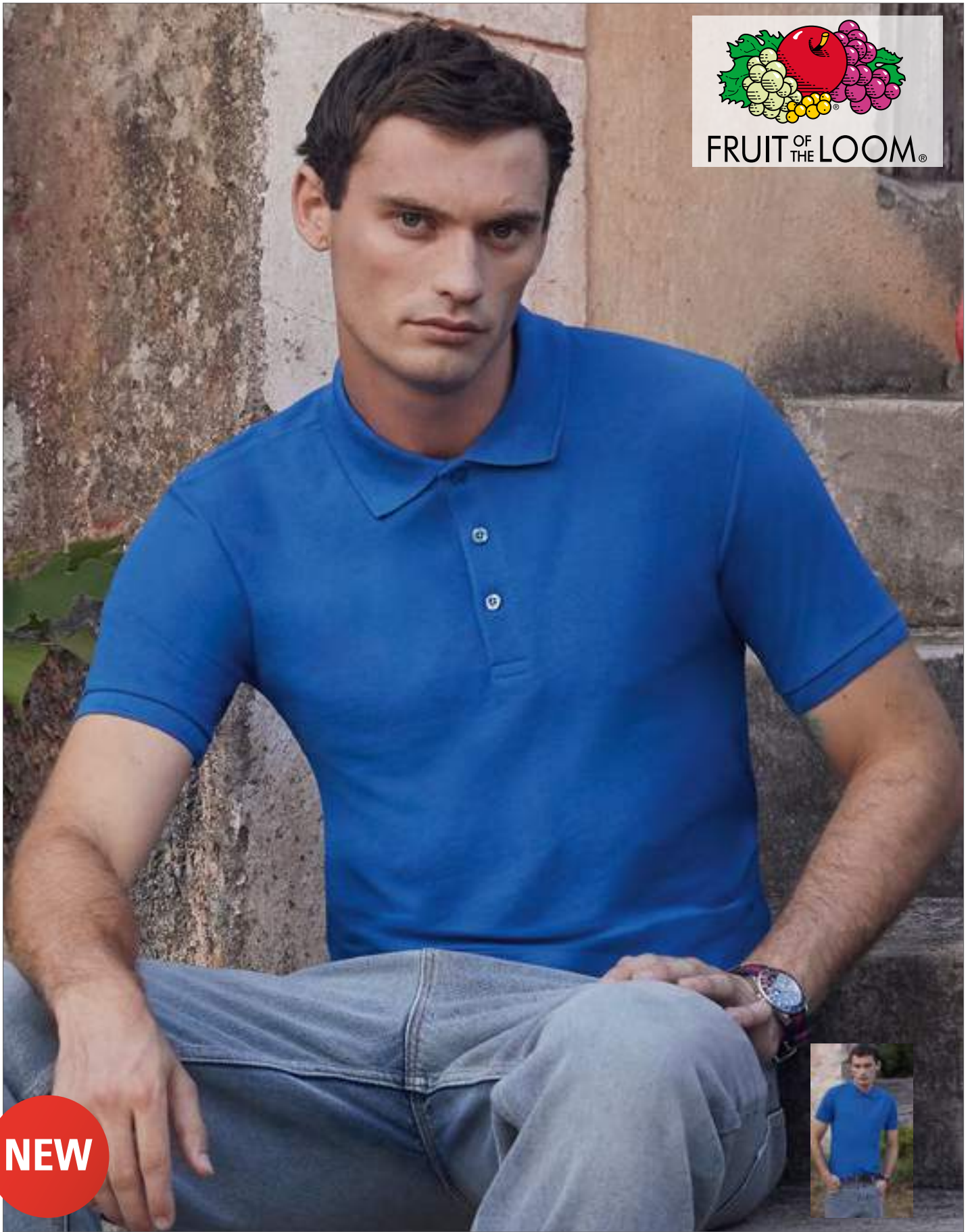
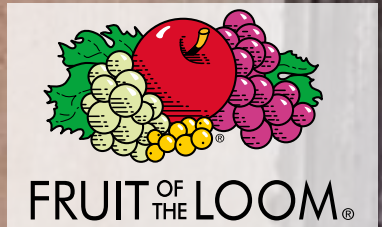

F506 |63-042-0 **65/35 Tailored Fit Polo**

65% polyester / 35% coton

S, M, L, XL, XXL, 3XL

White 170 g/m², Coloured 180 g/m²

Fruit of the Loom

BLACK | DARK HEATHER GREY | DEEP NAVY | HEATHER GREY | RED | ROYAL BLUE | WHITE

Coupe ajustée | Lavable jusqu'à 60°C | Patte à trois boutons ton sur ton



JAMES & NICHOLSON

JN569 |JN 569 **Men's Elastic Polo**

95% coton / 5% élasthanne
S, M, L, XL, XXL, 3XL
170 g/m²

James+Nicholson

AQUA/WHITE	BLACK/WHITE	GRAPHITE (SOLID)/WHITE
IRISH GREEN/WHITE	LIME GREEN/WHITE	NAVY/WHITE
ORANGE/WHITE	RED/WHITE	ROYAL/WHITE
WHITE/BLACK		

Jersey simple élastique et souple | Silver finish (équipement antibactérien et inhibiteur d'odeurs) | Col polo en tricot et liseré des manches avec de fines rayures contrastées | Bande de renfort d'épaule à épaule et fentes latérales | Boutons ton sur ton

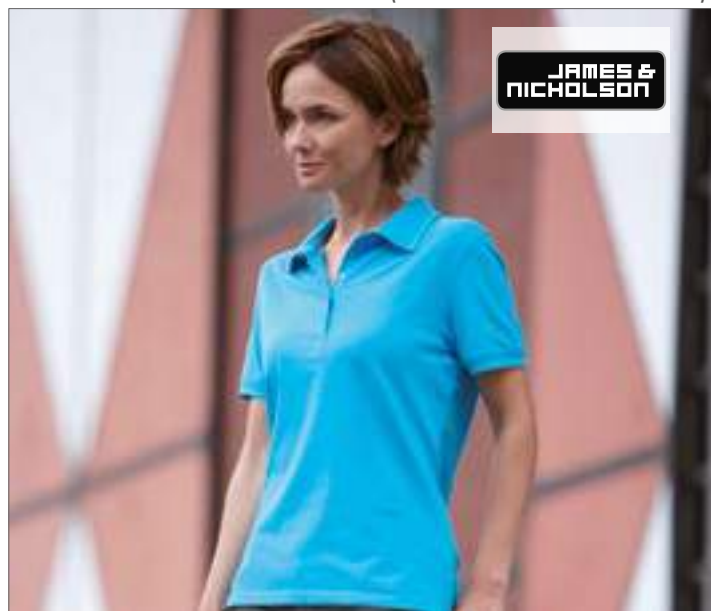

JAMES & NICHOLSON

JN568 |JN 568 **Ladies' Elastic Polo**

95% coton / 5% élasthanne
S, M, L, XL, XXL
170 g/m²

James+Nicholson

AQUA/WHITE	BLACK/WHITE	GRAPHITE (SOLID)/WHITE
IRISH GREEN/WHITE	LIME GREEN/WHITE	NAVY/WHITE
ORANGE/WHITE	RED/WHITE	ROYAL/WHITE
WHITE/BLACK		

Jersey simple élastique et souple | Silver finish | Col polo en tricot et liseré des manches avec de fines rayures contrastées | Bande de renfort d'épaule à épaule et fentes latérales | Boutons ton sur ton | Coupe légèrement cintrée | Longue patte à boutons avec cinq boutons



Just Polos
RWD

JP020 |JP020 **Slub Polo**

100% coton (Slub Grey: 85% coton / 15% viscose, Slub Charcoal: 50% coton / 50% polyester)

S, M, L, XL, XXL
160 g/m²

Just Polos

SLUB BLACK	SLUB CHARCOAL	SLUB GREY
SLUB NAVY	SLUB WHITE	

Coupe moderne et élégante | Polo à manches courtes | Étiquette de taille à onglets | Tissu à effet en fil flammé | Patte à 2 boutons avec boutons de couleur assortie et bouton de rechange | Coutures scellées au col | Col dans le même tissu | Détail surpiqué sur les manches et l'ourlet du bas | Manches montées | Surface idéale pour l'impression et la broderie



JAMES & NICHOLSON

JN751 |JN751 **Ladies' Slub Polo**

95% polyamide / 5% élasthanne
XS, S, M, L, XL, XXL
180 g/m²

James+Nicholson

BLACK	BRIGHT BLUE	FERN GREEN
NAVY	PINK	RED
TURQUOISE	WHITE	

Single jersey élastique flammé | Respirant et régulant l'humidité | Séchage rapide | Col-prêt-à-porter, bande de propreté, boutons ton sur ton | 5 boutons | Légèrement cintré



JAMES & NICHOLSON

JN752 |JN752 **Men's Slub Polo**

95% polyamide / 5% élasthanne
S, M, L, XL, XXL, 3XL
180 g/m²

James+Nicholson

BLACK	BRIGHT BLUE	FERN GREEN
NAVY	PINK	RED
TURQUOISE	WHITE	

Single jersey élastique flammé | Respirant et régulant l'humidité | Séchage rapide | Col-prêt-à-porter, bande de propreté, boutons ton sur ton | 4 boutons

POLO (POLYESTER COTON)



E4150 |4150 **Women's Polo 92/8**

92% coton / 8% élasthanne

S, M, L, XL, XXL

200 g/m²

Promodoro

BLACK	BRIGHT ROSE	CHALK PINK
CHERRY BERRY	NAVY	ORANGE
RED	WHITE	WILD LIME

Liseré côtelé aux poignets | Patte à trois boutons ton sur ton | Coupe légèrement cintrée | Tissu piqué | 92% peigné coton / 8% élasthanne



HRM502 |502 **Men's Luxury Stretch Polo**

95% coton / 5% élasthanne

S, M, L, XL, XXL, 3XL, 4XL, 5XL

180 g/m²

HRM

BLACK	DARK GREY	NAVY	RED	ROYAL BLUE	WHITE
-------	-----------	------	-----	------------	-------

Maille piquée en coton peigné et filé à l'anneau | Coupe étroite moderne tendance | Tour de cou et fentes latérales renforcés avec du ruban sergé | Solution innovante pour le col | Extrémités du col et des manches en tricot côtelé 1x1 | Patte 3 boutons avec détail HRM (ton sur ton) | Sans étiquette | Étiquette en tissu Fair4All dans la couture de gauche | Prétraité contre le rétrécissement et les bouloches | Production certifiée BSCI

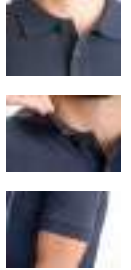

SW144 |SW144 **Polo Shirt**

65% polyester / 35% coton (Sports Grey: 85% coton / 15% polyester)

S, M, L, XL, XXL

180 g/m²

Starworld

BLACK	BRIGHT RED	DEEP NAVY
DEEP ROYAL	FLUORESCENT YELLOW	KELLY GREEN
SPORTS GREY (MELANGE)	WHITE	

Coton peigné | Trois boutons ton sur ton | Bande de propreté | Coutures renforcées aux épaules | Patte à boutons renforcée | Liseré côtelé au col et au cou | Lavable jusqu'à 60 °C | SEDEX vérifié

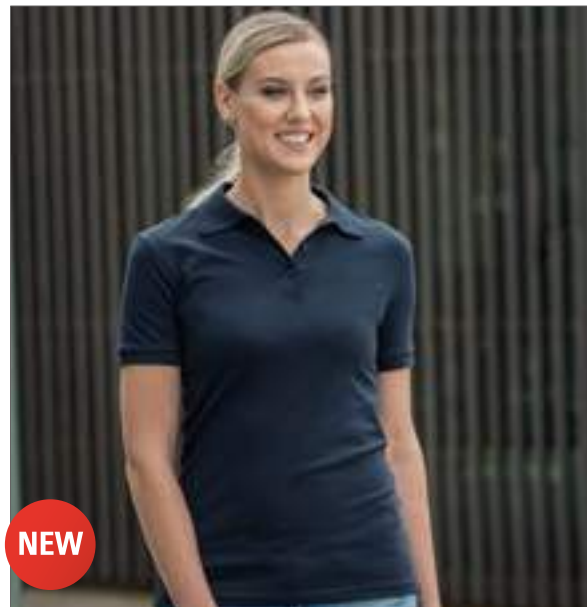

HRM602 |602 **Women's Luxury Stretch Polo**

95% coton / 5% élasthanne

XS, S, M, L, XL, XXL, 3XL, 4XL, 5XL

180 g/m²

HRM

BLACK	DARK GREY	NAVY	RED	ROYAL BLUE	WHITE
-------	-----------	------	-----	------------	-------

Maille piquée en coton peigné et filé à l'anneau | Coupe étroite moderne tendance | Tour de cou et fentes latérales renforcés avec du ruban sergé | Solution innovante pour le col | Extrémités du col et des manches en tricot côtelé 1x1 | Patte 3 boutons avec détail HRM (ton sur ton) | Sans étiquette | Étiquette en tissu Fair4All dans la couture de gauche | Prétraité contre le rétrécissement et les bouloches | Production certifiée BSCI

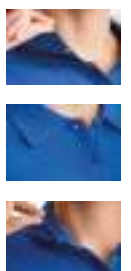

HENBURY



EASY CARE

CUT-OUT LABEL

WICKING PROPERTIES

STRETCH

NEW COLOUR

W460 |H460 **Men's Stretch Polo Shirt + Wicking Finish**

98% polyester / 2% élasthanne

XS, S, M, L, XL, XXL, 3XL

180 g/m²

Henbury

XS, S, M, L, XL, XXL, 3XL

BLACK	NAVY	OXFORD NAVY	WHITE
-------	------	-------------	-------

S, M, L, XL, XXL

BOTTLE	BRIGHT PURPLE	BURGUNDY	DARK GREY (SOLID)
RED	ROYAL	SAPPHIRE BLUE	TURQUOISE

Polo stretch et moderne en tissu mèche pour homme | En piqué de coton ultrafin et léger, col à pointes courtes, manches et poignets ajustés | Empiècement décoratif sur l'avant et l'arrière des épaules | Le piqué de coton ultrafin convient parfaitement à l'impression et à la broderie | Patte à 2 boutons, boutons DTM | Henbury Étiquette détachable

HENBURY

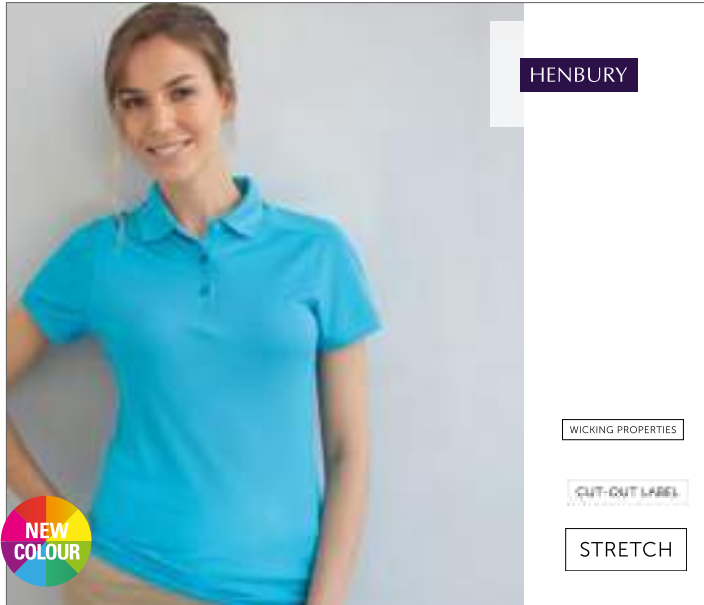

WICKING PROPERTIES

CUT-OUT LABEL

STRETCH

NEW COLOUR

W461 |H461 **Ladies' Stretch Polo Shirt + Wicking Finish**

98% polyester / 2% élasthanne

XS, S, M, L, XL, XXL

180 g/m²

Henbury

XS, S, M, L, XL, XXL

BLACK	NAVY	OXFORD NAVY	WHITE
-------	------	-------------	-------

S, M, L, XL, XXL

BOTTLE	BRIGHT PURPLE	BURGUNDY	DARK GREY (SOLID)
RED	ROYAL	SAPPHIRE BLUE	TURQUOISE

Polo femme à coupe moderne, repoussant l'humidité avec des fibres élastiques complémentaires | Micro-piqué léger avec un col court, des manches étroites et un liseré | Passe sur le devant et l'arrière aux épaules | Le micro-piqué est idéal pour l'impression et la broderie | Baguette à 2 boutons avec boutons DTM | Étiquette Henbury cut out Back au cou

KUSTOM KIT.



60°

K407 |KK407 **Classic Fit Chunky Polo Superwash 60°**

65% polyester / 35% coton

S, M, L, XL, XXL

220 g/m²

Kustom Kit

BLACK	HEATHER GREY	NAVY
-------	--------------	------

Convient très bien comme vêtement de travail | Couture en demi-lune sur la face arrière | Encolure avec bande de propreté | Liseré et col en tricot plat | Patte à 3 boutons au design de bouton de corne | Lavable jusqu'à 60 °C | Coutures renforcées aux épaules | Adapté au sèche-linge | Fentes latérales | Coton Piqué | Production certifiée selon la Worldwide Responsible Accredited Production (WRAP)



**BEST
SELLER**



K403 |KK403 **Classic Fit Polo Shirt Superwash 60°**

65% polyester / 35% coton
XS, S, M, L, XL, XXL, 3XL, 4XL, 5XL, 6XL
185 g/m²

Kustom Kit

XS, S, M, L, XL, XXL, 3XL, 4XL, 5XL, 6XL

BLACK NAVY

XS, S, M, L, XL, XXL, 3XL

APPLE GREEN	BURGUNDY	BURNT ORANGE	CANARY
CHOCOLATE	DARK PURPLE	DENIM MARL	HEATHER GREY
JADE	KELLY GREEN	LIGHT BLUE	MAGENTA
MID BLUE	MINT GREEN	PINK	PURPLE
RASPBERRY			

XS, S, M, L, XL, XXL, 3XL, 4XL, 5XL

BOTTLE GREEN	CHARCOAL	GRAPHITE (SOLID)	LIME
RED	ROYAL	TURQUOISE	WHITE

Coton Piqué | Label tissé | Lavable jusqu'à 60 °C | Fentes latérales | Liseré avec surpiqûre | Liseré et col en tricot plat | Patte à 3 boutons ton sur ton (avec bouton de rechange) | Coutures renforcées aux épaules | Encolure avec bande de propreté | Adapté au sèche-linge | Production certifiée selon la Worldwide Responsible Accredited Production (WRAP)

K703 |KK703 **Women's Classic Fit Polo Shirt Superwash 60°**

65% polyester / 35% coton
32 (XXS/6), 34 (XS/8), 36 (S/10), 38 (M/12), 40 (L/14), 42 (XL/16), 44 (XXL/18), 46 (3XL/20), 48 (4XL/22), 50 (5XL/24)
185 g/m²

Kustom Kit

32 (XXS/6), 34 (XS/8), 36 (S/10), 38 (M/12), 40 (L/14), 42 (XL/16), 44 (XXL/18), 46 (3XL/20), 48 (4XL/22), 50 (5XL/24)

BLACK	NAVY	RASPBERRY	TURQUOISE
32 (XXS/6), 34 (XS/8), 36 (S/10), 38 (M/12), 40 (L/14), 42 (XL/16), 44 (XXL/18), 46 (3XL/20), 48 (4XL/22)			
APPLE GREEN	CHARCOAL	DARK PURPLE	GRAPHITE (SOLID)
HEATHER GREY	JADE	LIGHT BLUE	LIME
MAGENTA	PINK	PURPLE	RED
ROYAL	WHITE		

Coton Piqué | Patte à boutons biaisée | Patte en demi-lune | Encolure avec bande de propreté | Fentes latérales | Liseré avec surpiqûre, liseré et col en tricot plat | Coutures renforcées aux épaules | Lavable jusqu'à 60 °C | Adapté au sèche-linge | Patte à 3 boutons ton sur ton (bouton de rechange) | Production certifiée selon la Worldwide Responsible Accredited Production (WRAP)



KUSTOM KIT.



K413 |KK413 **Men's Klassic Slim Fit Polo Superwash 60°**

65% polyester / 35% coton
XXS, XS, S, M, L, XL, XXL
 185 g/m²

Kustom Kit

BLACK	GRAPHITE (SOLID)	LIGHT GREY	NAVY
RED	ROYAL	TURQUOISE	WHITE

Col à tricot plat 1x1 et liseré à tricot plat 1x1 | Doubles coutures aux épaules, aux emmanchures et au liseré | Poche passepoilée étroite avec trois boutons | Ourlets renforcés aux épaules | Bouton de rechange | Superwash 60 °C | Production certifiée selon la Worldwide Responsible Accredited Production (WRAP)

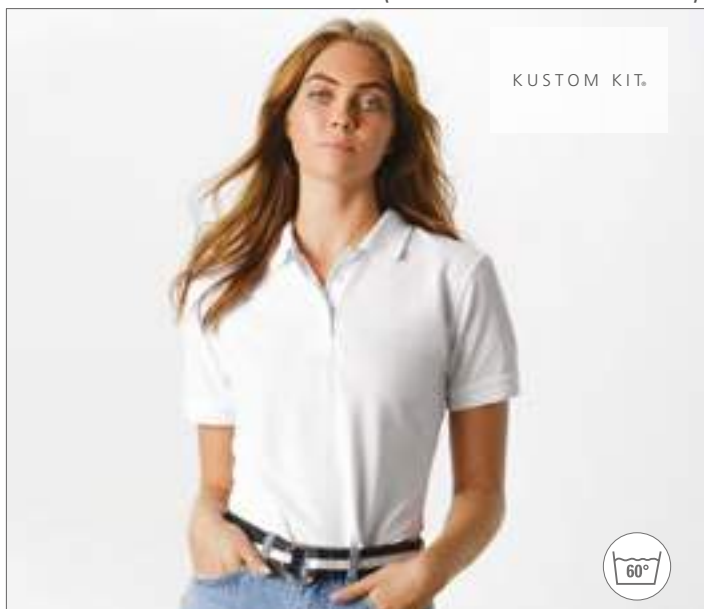

KUSTOM KIT.



K213 |KK213 **Women's Klassic Slim Fit Polo Superwash 60°**

65% polyester / 35% coton
32 (XXS/6), 34 (XS/8), 36 (S/10), 38 (M/12), 40 (L/14), 42 (XL/16)
 185 g/m²

Kustom Kit

BLACK	NAVY	RASPBERRY	TURQUOISE
WHITE			

Col à tricot plat 1x1 et liseré côtelé à tricot plat | Doubles coutures aux épaules, aux emmanchures et au liseré | Patte tissée étroite avec trois boutons | Ourlets renforcés aux épaules | Bouton de rechange | Superwash 60 °C | Production certifiée selon la Worldwide Responsible Accredited Production (WRAP)



KUSTOM KIT.

NEW



K422 |KK422 **Regular Fit Workforce Polo**

50% coton / 50% polyester
XS, S, M, L, XL, XXL, 3XL, 4XL, 5XL
 200 g/m²

Kustom Kit

BLACK	BOTTLE GREEN	CHARCOAL
DARK GREY MARL	LIME	NAVY
RED	ROYAL	TURQUOISE
WHITE		

Col en tricot côtelé 1x1 | Patte à deux boutons | Patte droite en haut | Poignets et ourlets à l'aiguille double | Étiquette adhésive Kustom Kit® à la nuque



KUSTOM KIT.

NEW



K722 |KK722 **Ladies` Regular Fit Workforce Polo**

50% coton / 50% polyester
34 (8), 36 (10), 38 (12), 40 (14), 42 (16), 44 (18), 46 (20)
 200 g/m²

Kustom Kit

BLACK	DARK GREY MARL	NAVY
ROYAL	WHITE	

Col en tricot côtelé 1x1 | Patte à deux boutons | Patte droite en haut | Coutures scellées au niveau de la nuque dans le même tissu | Poignets et ourlets à l'aiguille double | Étiquette adhésive à la nuque



REGATTA PROFESSIONAL

RG143 |TRS143 **Men's Classic Polo 65/35**

65% polyester / 35% coton
XS, S, M, L, XL, XXL, 3XL
 200 g/m²

Regatta

BLACK	BOTTLE GREEN	CLASSIC RED
DARK STEEL (SOLID)	OXFORD BLUE	ROYAL BLUE
SEAL GREY (SOLID)	WHITE	

Fentes latérales | Trois boutons de la même couleur



G75800 |75800 **DryBlend® Double Piqué Polo**

65% polyester / 35% coton
S, M, L, XL, XXL, 3XL, 4XL, 5XL
White 200 g/m², Coloured 207 g/m²

Gildan

BLACK	NAVY	RED	ROYAL
SPORT GREY (HEATHER)	WHITE		

S, M, L, XL, XXL, 3XL

CHARCOAL (SOLID)	DAISY	DARK HEATHER	FOREST GREEN
IRISH GREEN	LIGHT BLUE	MAROON	ORANGE
PURPLE	SAFETY GREEN	SAFETY ORANGE	

Coton ring-spun | Tricot en double piqué pré-rétréci | Technologie DryBlend® : effet de séchage rapide | Coutures latérales et fentes latérales | Col et liseré en tricot côtelé | Étiquette de transfert | Patte à boutons renforcée | 2 boutons de couleur assortie | Double couture à l'ourlet



G75800L |75800L **DryBlend® Ladies` Double Piqué Polo**

65% polyester / 35% coton
S, M, L, XL, XXL
White 200 g/m², Coloured 207 g/m²

Gildan

BLACK	CHARCOAL (SOLID)	DAISY	DARK HEATHER
FOREST GREEN	IRISH GREEN	LIGHT BLUE	MAROON
NAVY	ORANGE	PURPLE	RED
ROYAL	SAFETY GREEN	SAFETY ORANGE	SPORT GREY (HEATHER)
WHITE			

Coton ring-spun | Tricot en double piqué pré-rétréci | Technologie DryBlend® : effet de séchage rapide | Coupe légèrement cintrée avec coutures latérales et fentes sur les côtés | Col et liseré en tricot côtelé | Étiquette de transfert | Patte à boutons renforcée | Deux boutons de couleur assortie | Double couture à l'ourlet



G8800 |8800 **DryBlend® Jersey Polo**

50% coton / 50% polyester
S, M, L, XL, XXL, 3XL
White 185 g/m², Coloured 190 g/m²

Gildan

BLACK	CAROLINA BLUE	DARK HEATHER	GOLD
GRAPHITE HEATHER	GRAVEL	JADE DOME	LIGHT BLUE
LIGHT PINK	NAVY	ORANGE	PURPLE
RED	ROYAL	SAFETY GREEN	SAFETY ORANGE
SAND	SPORT GREY (HEATHER)	WHITE	

Trois boutons couleur bois | Doubles coutures au liseré | Liseré bordé aux manches | Col bordé | Patte à boutons renforcée | La formation d'un pli central est évitée par un quart de tour du tuyau lors de la confection



JAMES & NICHOLSON



NEW

JN874 |JN874 **Men's Bio Workwear Polo**

50% coton / 50% polyester
XS, S, M, L, XL, XXL, 3XL, 4XL, 5XL, 6XL
200 g/m²

James+Nicholson

AQUA	BLACK	BROWN	CARBON	DARK GREEN	DARK GREY (SOLID)
GOLD YELLOW	GREY HEATHER	LIME GREEN	NAVY	ORANGE	RED
ROYAL	STONE	TURQUOISE	WHITE	WINE	

Mélange coton biologique filé à l'anneau et polyester pour une forme et une résistance au lavage optimales | Col polo et poignets en tricot | Bande de propreté | Patte de boutonnage à 3 boutons | Lavable à 60 °C, passe au sèche-linge



ELEVATE

EL38084 |38084 **Markham Polo**

95% coton / 5% élasthanne
XS, S, M, L, XL, XXL, 3XL
200 g/m²

Elevate

ANTHRACITE (SOLID)/BLACK	BLACK/ANTHRACITE (SOLID)
GREY MELANGE/ANTHRACITE (SOLID)	LIGHT BLUE/ANTHRACITE (SOLID)
NAVY/ANTHRACITE (SOLID)	RED/ANTHRACITE (SOLID)
WHITE/ANTHRACITE (SOLID)	

Coupe standard | Boutons ton sur ton gravés, 3 pour l'homme | Inserts en V de couleur contrastée aux fentes latérales | Détails de point | Logo imprimé ton sur ton à l'arrière | Demi-lune couleur contrastée | Bande de propreté en satin | Col de même tissu | Regular Fit



JAMES & NICHOLSON



NEW

JN873 |JN873 **Ladies' Bio Workwear Polo**

50% coton / 50% polyester
XS, S, M, L, XL, XXL, 3XL, 4XL
200 g/m²

James+Nicholson

AQUA	BLACK	BROWN	CARBON	DARK GREEN	DARK GREY (SOLID)
GOLD YELLOW	GREY HEATHER	LIME GREEN	NAVY	ORANGE	RED
ROYAL	STONE	TURQUOISE	WHITE	WINE	

Mélange coton biologique filé à l'anneau et polyester pour une forme et une résistance au lavage optimales | Col polo et poignets en tricot | Bande de propreté | Patte de boutonnage à 4 boutons | Fentes latérales | Lavable à 60 °C, passe au sèche-linge



ELEVATE

EL38085 |38085 **Markham Ladies' Polo**

95% coton / 5% élasthanne
XS, S, M, L, XL, XXL
200 g/m²

Elevate

ANTHRACITE (SOLID)/BLACK	BLACK/ANTHRACITE (SOLID)
GREY MELANGE/ANTHRACITE (SOLID)	LIGHT BLUE/ANTHRACITE (SOLID)
NAVY/ANTHRACITE (SOLID)	RED/ANTHRACITE (SOLID)
WHITE/ANTHRACITE (SOLID)	

Coupe standard | Boutons ton sur ton gravés, 3 pour l'homme et 4 pour la femme | Double piqué pré-tréci | Inserts en V de couleur contrastée aux fentes latérales | Détails de point | Logo imprimé ton sur ton à l'arrière | Demi-lune couleur contrastée | Bande de propreté en satin | Col de même tissu | Regular Fit



L527 |00571 **Men's Polo Shirt Prime**

65% polyester / 35% coton (Heather Grey: 85% coton / 15% viscose)

S, M, L, XL, XXL, 3XL, 4XL, 5XL

200 g/m²

SOL'S

APPLE GREEN	ARMY	BLACK	BOTTLE GREEN
BURGUNDY	DARK GREY (SOLID)	DARK PURPLE	FRENCH NAVY
GOLD	GREY MELANGE	KELLY GREEN	ORANGE
PURE GREY	RED	ROYAL BLUE	SAND
SKY BLUE	WHITE		

65 % polyester/35 % coton ring-spun | Liseré des manches et col en côtes 1x1 | Bande de propreté renforcée | Manches courtes | Patte à boutons avec trois boutons de la même couleur | Couture renforcée à l'épaule | Boutons de rechange à la couture intérieure

L528 |00573 **Women's Polo Shirt Prime**

65% polyester / 35% coton (Heather Grey: 85% coton / 15% viscose)

S, M, L, XL, XXL

200 g/m²

SOL'S

APPLE GREEN	ARMY	BLACK	BOTTLE GREEN
BURGUNDY	DARK GREY (SOLID)	DARK PURPLE	FRENCH NAVY
GOLD	GREY MELANGE	KELLY GREEN	ORANGE
PURE GREY	RED	ROYAL BLUE	SAND
SKY BLUE	WHITE		

65 % polyester/35 % coton ring-spun | Liseré des manches et col en côtes 1x1 | Bande de propreté renforcée | Facile à entretenir | Manches courtes | Patte à boutons avec trois boutons de la même couleur | Couture renforcée à l'épaule | Boutons de rechange à la couture intérieure



Just Polos
RWD



JP001 |JP001 **Tri-Blend Polo**

50% coton / 25% polyester / 25% viscose (Heather Black: 40% viscose / 40% coton / 20% polyester)

S, M, L, XL, XXL
200 g/m²

Just Polos

HEATHER BLACK	HEATHER CHARCOAL	HEATHER GREY	HEATHER NAVY	HEATHER RED	HEATHER SAPPHIRE BLUE
SOLID BLACK					

Coupe moderne et élégante | Polo à manches courtes | Étiquette de taille à onglets | Mélange de trois tissus pour plus d'élégance et de confort | Patte à 2 boutons avec boutons de couleur assortie et bouton de rechange | Coutures scellées au col | Col dans le même tissu | Tissu doux | Manches montées | Détail surpiqué sur les manches et l'ourlet du bas | Surface idéale pour l'impression et la broderie | Production certifiée WRAP (Worldwide Responsible Accredited Production)



HENBURY

STRETCH



W305 |H305 **Men's Stretch Piqué Polo Shirt**

96% coton / 4% élasthanne

S, M, L, XL, XXL
200 g/m²

Henbury

BLACK	NAVY	PURPLE
WHITE		

Coupe moulante | Col à tricot plat | Fentes latérales | Patte à 2 boutons avec boutons de la même couleur | Production certifiée selon la Worldwide Responsible Accredited Production (WRAP)



SFM42 |SF042 **Men's Short Sleeved Stretch Polo**

96% coton / 4% élasthanne

S, M, L, XL, XXL
200 g/m²

SF Men

BLACK	NAVY	SURF BLUE
WHITE		

Polo en micro-piqué avec un apport d'élasthanne pour une forme parfaite | Fentes latérales | Col montant renforcé | Manches raccourcies | Deux boutons de la même couleur



SF42 |SK042 **Women's Short Sleeved Stretch Polo**

96% coton / 4% élasthanne

S, M, L, XL
200 g/m²

SF Women

BLACK	FUCHSIA	SURF BLUE
WHITE		

Polo micro-piqué souple avec un apport d'élasthanne pour une forme parfaite | Fentes latérales | Col montant renforcé | Six boutons de la même couleur

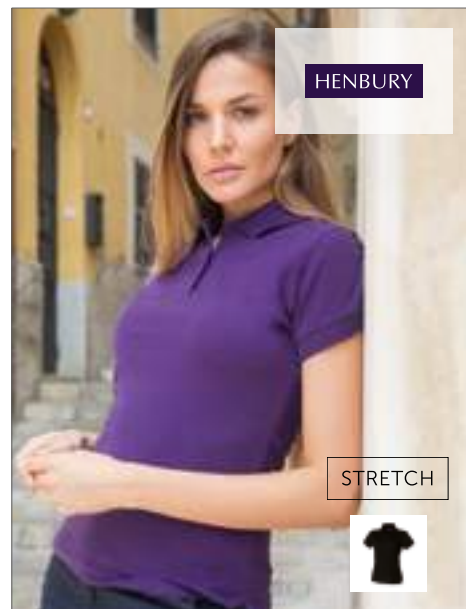

HENBURY

STRETCH



W306 |H306 **Ladies' Stretch Piqué Polo Shirt**

96% coton / 4% élasthanne

S, M, L, XL
200 g/m²

Henbury

BLACK	NAVY	PURPLE
WHITE		

Coupe moulante | Col à tricot plat | Fentes latérales | Patte à 2 boutons avec boutons de la même couleur | Production certifiée selon la Worldwide Responsible Accredited Production (WRAP)

POLO (POLYESTER COTON)



W400 |H400 Men's 65/35 Classic Piqué Polo Shirt

65% polyester / 35% coton

XS, S, M, L, XL, XXL, 3XL, 4XL, 5XL

200 g/m²

Henbury

XS, S, M, L, XL, XXL, 3XL, 4XL, 5XL

NAVY | WHITE

XS, S, M, L, XL, XXL, 3XL

SKY

S, M, L, XL, XXL, 3XL

ASH (HEATHER)	BRIGHT LIME	BURGUNDY	CHARCOAL
DARK GREY (SOLID)	FUCHSIA	JADE	KELLY GREEN
LAVENDER	LEMON	MAGENTA	MID BLUE
OLIVE	ORANGE	PINK	PURPLE
SAPPHIRE BLUE	TURQUOISE	VINTAGE RED	YELLOW

S, M, L, XL, XXL, 3XL, 4XL, 5XL

BLACK	BOTTLE	HEATHER GREY	RED
ROYAL			

Coton ring-spun piqué et peigné | Patte à boutons avec trois boutons de couleur assortie | Col renforcé | Production certifiée selon la Worldwide Responsible Accredited Production (WRAP)

W401 |H401 Ladies' 65/35 Classic Piqué Polo Shirt

65% polyester / 35% coton

XS, S, M, L, XL, XXL, 3XL

200 g/m²

Henbury

BLACK	BOTTLE	CHARCOAL	FUCHSIA
HEATHER GREY	JADE	LAVENDER	LEMON
MAGENTA	MID BLUE	NAVY	PINK
PURPLE	RED	ROYAL	SAPPHIRE BLUE
SKY	TURQUOISE	VINTAGE RED	WHITE

Coton ring-spun piqué et peigné | Patte à boutons avec trois boutons de couleur assortie | Col montant et fentes latérales | Liseré des manches | Production certifiée selon la Worldwide Responsible Accredited Production (WRAP)

HENBURY



STAND-UP COLLAR



W410 |H410 **Ultimate 65/35 Piqué Polo Shirt**

65% polyester / 35% coton

S, M, L, XL, XXL, 3XL, 4XL

250 g/m²

Henbury

S, M, L, XL, XXL, 3XL, 4XL

NAVY

S, M, L, XL, XXL, 3XL

BLACK BURGUNDY WHITE

Trois boutons en corne | Rayures ottomanes au bas du vêtement et aux manches | Liseré aux manches | Fentes latérales avec bande Herringbone | Production certifiée selon la Worldwide Responsible Accredited Production (WRAP)

JAMES & NICHOLSON



JN710 |JN710 **Men's Elastic Polo Piqué**

95% coton / 5% élasthanne

S, M, L, XL, XXL, 3XL

210 g/m²

James+Nicholson

BLACK	GRAPHITE (SOLID)	GREY HEATHER	LIME GREEN
NAVY	RED	ROYAL	TURQUOISE
WHITE			

Col polo et liseré de manche tricotés | Fentes latérales | 3 boutons

JAMES & NICHOLSON



JN709 |JN709 **Ladies' Elastic Polo Piqué**

95% coton / 5% élasthanne

S, M, L, XL, XXL

210 g/m²

James+Nicholson

BLACK	GRAPHITE (SOLID)	GREY HEATHER	LIME GREEN
NAVY	RED	ROYAL	TURQUOISE
WHITE			

Col polo et liseré de manche tricotés | Fentes latérales | 5 boutons | Coupe cintrée

POLO (POLYESTER COTON)



Z567 |R-567M-0 Men's Tailored Stretch Polo

95% coton / 5% élasthanne (Light Oxford: 88% coton / 7% viscose / 5% élasthanne)

S, M, L, XL, XXL, 3XL

White 205 g/m², Coloured 210 g/m²

Russell

BLACK	BOTTLE GREEN	BRIGHT ROYAL	BURGUNDY
CLASSIC RED	CONVOY GREY (SOLID)	FRENCH NAVY	LIGHT OXFORD (HEATHER)
WHITE			

95 % coton / 5 % Lycra®-élasthanne | Coupe ajustée | Construction fine en piqué nid d'abeille | Col à rabat fin | Boutons ton sur ton | Bas des manches côtelé | Passepoil ton sur ton aux épaules | Fentes latérales plus courtes avec bande à chevrons | Toucher doux | Sans étiquette: puce de taille (incluant la référence produit)



Z566 |R-566M-0 Men's Fitted Stretch Polo

95% coton / 5% élasthanne, (Light Oxford: 88% coton / 7% viscose / 5% élasthanne)

S, M, L, XL, XXL, 3XL

White 210 g/m², Coloured 215 g/m²

Russell

AZURE BLUE	BLACK	BRIGHT ROYAL	CLASSIC RED
CONVOY GREY (SOLID)	FRENCH NAVY	FUCHSIA	LIGHT OXFORD (HEATHER)
LIME	SKY	ULTRA PURPLE	WHITE

Magnifique préhension souple | Coupe moulante | Boutons de couleur contrastée | Col court | Passepoil unicolore aux épaules le long de la couture avant | Courtes fentes latérales à l'aspect d'arêtes de poisson



Z566F |R-566F-0 Ladies' Fitted Stretch Polo

95% coton / 5% élasthanne, (Light Oxford: 88% coton / 7% viscose / 5% élasthanne)

XS, S, M, L, XL, XXL

White 210 g/m², Coloured 215 g/m²

Russell

AZURE BLUE	BLACK	BRIGHT ROYAL	CLASSIC RED
CONVOY GREY (SOLID)	FRENCH NAVY	FUCHSIA	LIGHT OXFORD (HEATHER)
LIME	SKY	ULTRA PURPLE	WHITE

Coupe moulante | Patte étroite à quatre boutons | Liseré côtelé | Version plus longue | Magnifique préhension souple | Boutons de couleur contrastée | Col court | Passepoil unicolore aux épaules le long de la couture avant | Courtes fentes latérales à l'aspect d'arêtes de poisson



Z539F |R-539F-0 **Ladies` Classic Polycotton Polo**

65% polyester / 35% coton

XS, S, M, L, XL, XXL, 3XL, 4XL

White 210 g/m², Coloured 215 g/m²

Russell

XS, S, M, L, XL, XXL, 3XL, 4XL

BOTTLE GREEN **BRIGHT ROYAL** **FRENCH NAVY**

XS, S, M, L, XL, XXL

BLACK **BRIGHT RED** **CLASSIC RED** **CONVOY GREY (SOLID)**
LIGHT OXFORD (HEATHER) **LIME** **SKY** **WHITE**

Coton ring-spun | Confection unique à double fil | Fentes latérales pour un grand confort | Bande de propreté | Couture renforcée aux épaules | Bouton de rechange dans la couture latérale | Double couture au bas du vêtement | Patte à 2 boutons avec boutons de couleur assortie | Manches droites avec renforts aux rebords | Tissu en piqué pour une excellente finition



Z539 |R-539M-0 **Men`s Classic Polycotton Polo**

65% polyester / 35% coton

XS, S, M, L, XL, XXL, 3XL, 4XL, 5XL, 6XL

White 210 g/m², Coloured 215 g/m²

Russell

XS, S, M, L, XL, XXL, 3XL, 4XL, 5XL, 6XL

BLACK **BRIGHT ROYAL** **FRENCH NAVY** **WHITE**

XS, S, M, L, XL, XXL

BRIGHT RED **BURGUNDY** **CONVOY GREY (SOLID)** **LIME**
PURE GOLD **PURPLE** **SKY** **WINTER EMERALD**

YELLOW

XS, S, M, L, XL, XXL, 3XL, 4XL

BOTTLE GREEN **CLASSIC RED** **LIGHT OXFORD (HEATHER)**

Coton ring-spun | Confection unique à double fil | Col et liseré à tricot plat | Bande de propreté | Couture renforcée aux épaules | Bouton de rechange dans la couture latérale | Double couture au bas du vêtement | Excellentes propriétés du produit également après des lavages fréquents | Tissu en piqué pour une excellente finition

TJ
TEE JAYS®



**BEST
SELLER**

**NEW
COLOUR**

TJ1405 |1405 **Luxury Stretch Polo**

95% coton / 5% élasthanne

S, M, L, XL, XXL, 3XL, 4XL, 5XL

215 g/m²

Tee Jays

S, M, L, XL, XXL, 3XL, 4XL, 5XL

BLACK **DARK GREY (SOLID)** **NAVY** **WHITE**

S, M, L, XL, XXL, 3XL

AZURE **CHOCOLATE** **DARK OLIVE** **DEEP RED** **DENIM** **FLINT STONE** **INDIGO** **KIT** **LIGHT BLUE**
MANDARIN **OLIVE** **POWDER GREY** **STONE** **WINE**

Coton ring-spun | Polo en stretch à coupe mince | Col à tricot plat avec un apport d'élasthanne pour une meilleure stabilité | Tissu micro-piqué fin | Patte à boutons avec trois boutons de couleur assortie | Bande de propreté



TJ145 |145 **Ladies` Luxury Stretch Polo**

95% coton / 5% élasthanne

S, M, L, XL, XXL, 3XL

215 g/m²

Tee Jays

AZURE	BLACK	CHOCOLATE	CORAL
DARK GREY (SOLID)	DARK OLIVE	DEEP RED	DENIM
DUSTY GREEN	FLINT STONE	HOT PINK	INDIGO
KIT	LIGHT BLUE	LIGHT PINK	MANDARIN
NAVY	OLIVE	PLUM	POWDER GREY
STONE	WHITE	WINE	

Coton ring-spun | Confection de qualité | Patte à 5 boutons | Tissu micro-piqué fin | Coupe féminine



TJ1410 |1410 **Fashion Luxury Stretch Polo**

95% coton / 5% élasthanne

S, M, L, XL, XXL, 3XL

215 g/m²

Tee Jays

BLACK	DENIM	LIGHT BLUE	WHITE
-------	-------	------------	-------

Col boutonné du même tissu | Coupe ajustée | Patte tendance | Double pré-rétrécissement | Face arrière plus longue avec fentes latérales

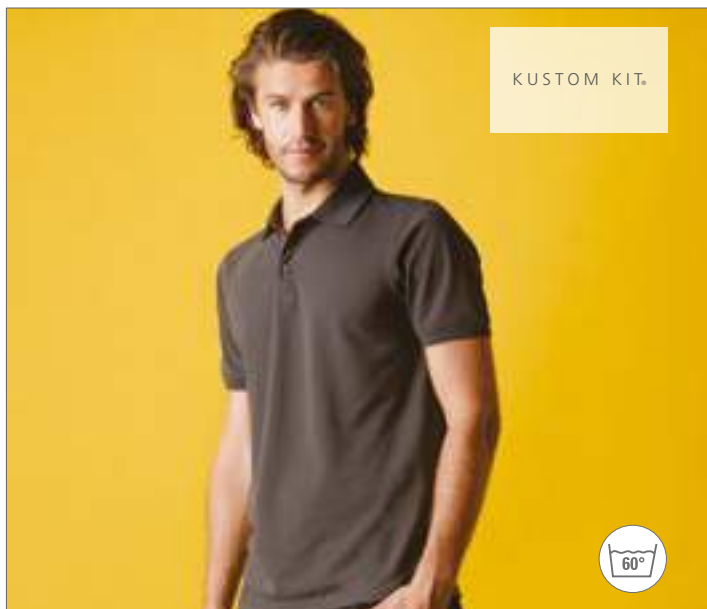

K408 |KK408 **Slim Fit Klassik Heavy Weight Slim Fit Polo Superwash® 60°**

65% polyester / 35% coton

XS, S, M, L, XL, XXL

220 g/m²

Kustom Kit

BLACK	GRAPHITE (SOLID)	LIME	NAVY
ROYAL			

1x1 liseré du col et poignets à fines côtes | Emmanchures, épaule et brassard à double couture | Fentes latérales | Patte à 3 boutons | Coutures renforcées aux épaules | Bouton de rechange | Lavage à 60° | Kit d'étiquettes individuelles amovibles à la nuque | Coupe ajustée | Production certifiée Worldwide Responsible Accredited Production (WRAP)

POLO (POLYESTER COTON)



Z599 |R-599M-0 Hardwearing Polycotton Polo

65% polyester / 35% coton
XS, S, M, L, XL, XXL, 3XL, 4XL, 5XL, 6XL
 White 210 g/m², Coloured 215 g/m²

Russell

XS, S, M, L, XL, XXL, 3XL, 4XL, 5XL, 6XL

BLACK	BOTTLE GREEN	BRIGHT ROYAL	FRENCH NAVY
WHITE			
XS, S, M, L, XL, XXL, 3XL, 4XL			
BRIGHT RED	BURGUNDY	CLASSIC RED	CONVOY GREY (SOLID)
LIGHT OXFORD (HEATHER)	SKY		

Coton ring-spun peigné | Col à tricot plat et liseré des manches avec rayures à double structure | Patte bordée à 2 boutons avec boutons de couleur assortie | Bande de propreté | Fentes latérales | Bouton de rechange | Couture renforcée aux épaules | Double couture au bas du vêtement | Lavable jusqu'à 60 °C



K732 |KK732 Regular Fit Sophia Comfortec® V Neck Polo Shirt

98% coton / 2% élasthanne
34 (XS/8), 36 (S/10), 38 (M/12), 40 (L/14), 42 (XL/16), 44 (XXL/18)
 210 g/m²

Kustom Kit

BLACK	LIME	RASPBERRY	TURQUOISE
WHITE			

Col en tricot plat et liseré aux manches | Encolure avec bande de propreté | Coutures latérales épousant la silhouette | Fentes latérales | Beau décolleté en V | Tissu piqué | Patte à 2 boutons | Production certifiée selon la Worldwide Responsible Accredited Production (WRAP)

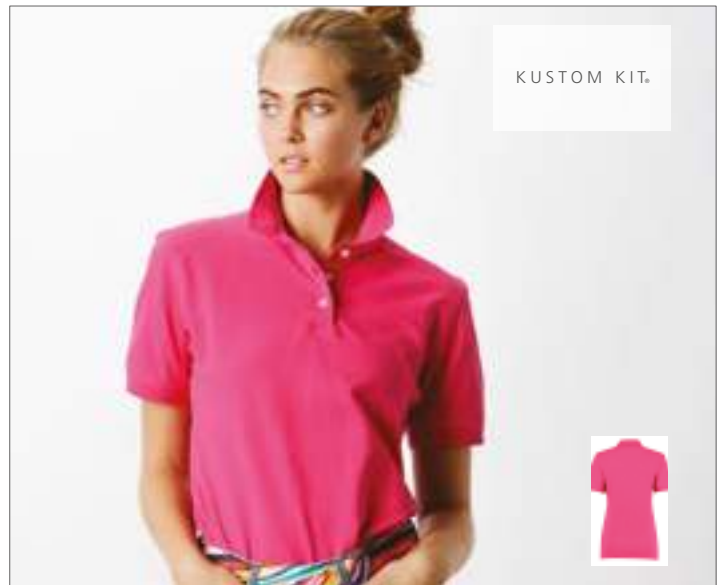

K705 |KK705 Regular Fit Kate Comfortec® Polo

98% coton / 2% élasthanne
34 (XS/8), 36 (S/10), 38 (M/12), 40 (L/14), 42 (XL/16), 44 (XXL/18), 46 (3XL/20)
 210 g/m²

Kustom Kit

BLACK	WHITE
34 (XS/8), 36 (S/10), 38 (M/12), 40 (L/14), 42 (XL/16), 44 (XXL/18)	
LIME	RASPBERRY

Tissu piqué | Coutures renforcées aux épaules | Patte à boutons biaisée | Patte à 3 boutons avec boutons nacrés | Coutures à double aiguille | Fentes latérales | Encolure avec bande de propreté



TJ1412 |1412 **Fashion Long Sleeve Luxury Stretch Polo**

95% coton / 5% élasthanne

S, M, L, XL, XXL, 3XL

215 g/m²

Tee Jays

BLACK DENIM LIGHT BLUE WHITE

Col boutonné du même tissu | Coupe ajustée | Patte tendance | Double pré-rétrécissement | Face arrière plus longue avec fentes latérales



HRM302 |302 **Men's Heavy Stretch Polo**

95% coton / 5% élasthanne
S, M, L, XL, XXL, 3XL, 4XL, 5XL
 220 g/m²

HRM

BLACK	DARK GREY	NAVY	RED
ROYAL BLUE	WHITE		

Double maille piquée filée à l'anneau | Coupe étroite moderne tendance | Tour de cou et fentes latérales renforcés | Extrémités du col et des manches en tricot côtelé 1x1 | Patte 3 boutons (ton sur ton) | Sans étiquette | Étiquette en tissu Fair4All dans la couture de gauche | Prétraité contre le rétrécissement et les bouloches | Production certifiée BSCI

HRM402 |402 **Women's Heavy Stretch Polo**

95% coton / 5% élasthanne
XS, S, M, L, XL, XXL, 3XL, 4XL, 5XL
 220 g/m²

HRM

BLACK	DARK GREY	NAVY	RED
ROYAL BLUE	WHITE		

Double maille piquée filée à l'anneau | Coupe étroite moderne tendance | Tour de cou et fentes latérales renforcés | Extrémités du col et des manches en tricot côtelé 1x1 | Patte 3 boutons (ton sur ton) | Sans étiquette | Étiquette en tissu Fair4All dans la couture de gauche | Prétraité contre le rétrécissement et les bouloches | Production certifiée BSCI



NEW

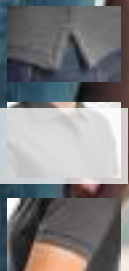

HRM403 |403 **Women's Heavy Performance Polo**

65% coton / 35% polyester
XS, S, M, L, XL, XXL, 3XL, 4XL, 5XL
220 g/m²

HRM

BLACK	DARK GREY	NAVY	RED
ROYAL BLUE	WHITE		

Double maille piquée filée à l'anneau | Coupe étroite moderne tendance | Tour de cou et fentes latérales renforcés | Extrémités du col et des manches en tricot côtelé 1x1 | Patte 3 boutons avec détail HRM (ton sur ton) | Sans étiquette | Étiquette en tissu Fair4All dans la couture de gauche | Prétraité contre le rétrécissement et les bouloches | Lavable à 60 °C et adapté au lavage industriel | Production certifiée BSCI



NEW



HRM303 |303 **Men's Heavy Performance Polo**

65% coton / 35% polyester
S, M, L, XL, XXL, 3XL, 4XL, 5XL
220 g/m²

HRM

BLACK	DARK GREY	NAVY	RED
ROYAL BLUE	WHITE		

Double maille piquée filée à l'anneau | Coupe étroite moderne tendance | Tour de cou et fentes latérales renforcés | Extrémités du col et des manches en tricot côtelé 1x1 | Patte 3 boutons avec détail HRM (ton sur ton) | Sans étiquette | Étiquette en tissu Fair4All dans la couture de gauche | Prétraité contre le rétrécissement et les bouloches | Lavable à 60 °C et adapté au lavage industriel | Production certifiée BSCI

POLO (POLYESTER COTON)



F503 |63-204-0 **65/35 Heavy Piqué Polo**

65% polyester / 35% coton
S, M, L, XL, XXL, 3XL
 White 220 g/m², Coloured 230 g/m²

Fruit of the Loom

BLACK	BOTTLE GREEN	BURGUNDY	DEEP NAVY
HEATHER GREY	NAVY	RED	ROYAL BLUE
WHITE			

Patte à 3 boutons avec boutons de la même couleur | Lavable à 60 °C | Couture renforcée aux épaules avec une surpiqures | Bande de propreté

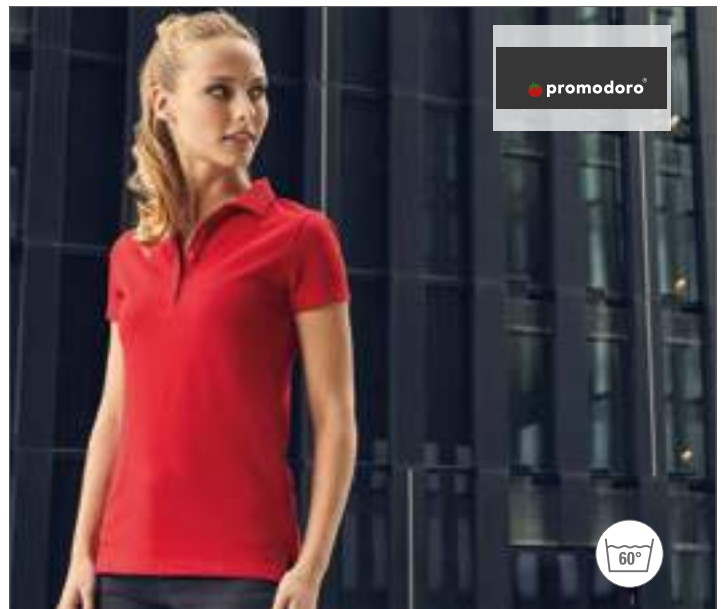

E4405 |4405 **Women's Polo 60/40**

60% coton / 40% polyester
S, M, L, XL, XXL, 3XL
 220 g/m²

Promodoro

BLACK	FIRE RED	FOREST	GRAPHITE (SOLID)
NAVY	NEW LIGHT GREY (SOLID)	ROYAL	STEEL GREY (SOLID)
WHITE			

Patte étroite à 4 boutons monochromes | Boucles sur la couture latérale intérieure | Tissu mélangé | Coupe cintrée | Piqué | Étiquette neutre | Poche de poitrine séparée | 60% coton / 40% polyester



E4400 |4400 **Men's Polo 60/40**

60% coton / 40% polyester
S, M, L, XL, XXL, 3XL, 4XL, 5XL
 240 g/m²

Promodoro

BLACK	FIRE RED	FOREST	GRAPHITE (SOLID)
NAVY	NEW LIGHT GREY (SOLID)	ROYAL	STEEL GREY (SOLID)
WHITE			

Patte à trois boutons (ton sur ton) | Lavables jusqu'à 60 °C | Poche poitrine séparée | 60% polyester / 40% peigné coton



LARGE SIZES



NO LABEL
READY TO BRAND

L01709 |01709 **Phoenix Women Polo**

95% coton / 5% élasthanne

S, M, L, XL, XXL
220 g/m²

BLACK	CHARCOAL MELANGE	FRENCH NAVY	GREY MELANGE
HEATHER DENIM	HEATHER OXBLOOD	HIBISCUS	MINT
RED	SKY BLUE	ULTRAMARINE	WHITE

Manches courtes | Coupe cintrée | Patte de col 5 boutons ton sur ton | Fentes latérales | Coupé cousu | Coton peigné Ringspun | Col et bas de manches en côte | Bande de propreté au col

L01708 |01708 **Phoenix Men Polo**

95% coton / 5% élasthanne

S, M, L, XL, XXL, 3XL
220 g/m²

BLACK	CHARCOAL MELANGE	FRENCH NAVY	GREY MELANGE
HEATHER DENIM	HEATHER OXBLOOD	HIBISCUS	MINT
RED	SKY BLUE	ULTRAMARINE	WHITE

Manches courtes | Coupe ajustée | Patte de col 3 boutons ton sur ton | Fentes latérales | Coupé cousu | Coton peigné Ringspun | Col et bas de manches en côte | Bande de propreté au col



NEW

RY6603 |PO6603 **Pegaso Poloshirt**

65% polyester / 35% coton
S, M, L, XL, XXL, 3XL
 White 220 g/m², Coloured 190 g/m²

Roly

S, M, L, XL, XXL, 3XL

BLACK	BOTTLE GREEN	NAVY BLUE	RED
ROYAL BLUE	SKY BLUE	WHITE	
GARNET RED	GRASS GREEN	MANTIS GREEN	ORANGE
TURQUOISE	YELLOW		

S, M, L, XL, XXL

Maille piquée | Manches courtes | Col et revers de manche côtelés | Bord ton sur ton | Tour de cou renforcé | Patte de boutonnage à 3 boutons ton sur ton | Fentes latérales | Poche poitrine facultative | Étiquette détachable

RY6642 |PO6642 **Pegaso Woman Poloshirt**

65% polyester / 35% coton
S, M, L, XL, XXL, 3XL
 White 220 g/m², Coloured 190 g/m²

Roly

NAVY BLUE	WHITE
-----------	-------

Maille piquée | Manches courtes | Col et poignets côtelés | Bord ton sur ton | Tour de cou renforcé | Patte de boutonnage à 3 boutons ton sur ton | Fentes latérales | Étiquette détachable



RGH147 |TRS147 **Coolweave Wicking Polo**

100% polyester
S, M, L, XL, XXL, 3XL
130 g/m² Regatta Standout

XS, S, M, L, XL, XXL, 3XL

CLASSIC RED	NAVY	OXFORD BLUE	SILVER GREY
-------------	------	-------------	-------------

S, M, L, XL, XXL, 3XL

BLACK	IRON
-------	------

Tissu à 100 % en polyester piqué séchant rapidement | Très bonne évacuation de l'humidité



RG1740 |TRS174 **Contrast Coolweave Polo**

100% polyester
XS, S, M, L, XL, XXL, 3XL, 4XL
130 g/m² Regatta

BLACK/CLASSIC RED	BLACK/SEAL GREY (SOLID)	CLASSIC RED/BLACK
NAVY/NEW ROYAL	NEW ROYAL/NAVY	SEAL GREY (SOLID)/BLACK

Tissu piqué 100 % polyester à séchage rapide | Évacuation de l'humidité | Patte de boutonnage 3 boutons | Col et poignets côtelés | Événements latéraux



RG149 |TRS149 **Stud Coolweave Polo**

100% polyester
XS, S, M, L, XL, XXL, 3XL
130 g/m² Regatta

BLACK	CLASSIC RED	NAVY
ROYAL BLUE	WHITE	

Tissu piqué 100 % polyester à séchage rapide | Bon transfert de l'humidité du corps | Col et poignets côtelés | Pressions anti rouille sur patte de boutonnage



F550 |63-038-0 **Men's Performance Polo**

100% polyester
S, M, L, XL, XXL, 3XL
140 g/m² Fruit of the Loom

BLACK	DEEP NAVY	RED
ROYAL BLUE	WHITE	

100% polyester pour une parfaite évacuation de l'humidité et un séchage rapide performant | Patte à trois boutons ton sur ton | Col de même tissu | Manches montées | Etiquette imprimée pour plus de confort | Bande de propreté ton sur ton



F551 |63-040-0 **Ladies Performance Polo**

100% polyester
XS, S, M, L, XL, XXL
140 g/m² Fruit of the Loom

BLACK	DEEP NAVY	RED
ROYAL BLUE	WHITE	

100% polyester pour une parfaite évacuation de l'humidité et un séchage rapide performant | Coupe féminine cintrée avec coutures latérales | Patte à trois boutons ton sur ton | Col de même tissu | Manches montées | Etiquette imprimée pour plus de confort | Bande de propreté ton sur ton

POLO (100% POLYESTER)



TJ7100 |7100 **Performance Polo**

100% polyester
S, M, L, XL, XXL, 3XL
150 g/m²

Tee Jays

AZURE	BLACK	DARK GREY (SOLID)	PURPLE
WHITE			

Micropolyester fonctionnel | Patte à boutons bordée | Col à tricot plat | Coupe cintrée



TJ7105 |7105 **Ladies' Performance Polo**

100% polyester
S, M, L, XL, XXL, 3XL
150 g/m²

Tee Jays

AZURE	BLACK	DARK GREY (SOLID)	PURPLE
WHITE			

Micropolyester fonctionnel | Patte à boutons bordée | Col à tricot plat | Coupe cintrée



TJ7200 |7200 **Luxury Sport Polo**

100% polyester
S, M, L, XL, XXL, 3XL
150 g/m²

Tee Jays

BLACK	DARK GREY (SOLID)	NAVY	WHITE
-------	-------------------	------	-------

Coupe ajustée | Col thermocollé dans le même tissu | Patte de boutonnage au fini net | Boutons contrastants anthracite | Évacuation de l'humidité



TJ7201 |7201 **Ladies Luxury Sport Polo**

100% polyester
S, M, L, XL, XXL, 3XL
150 g/m²

Tee Jays

BLACK	DARK GREY (SOLID)	NAVY	WHITE
-------	-------------------	------	-------

Coupe ajustée | Col thermocollé dans le même tissu | Patte de boutonnage au fini net | Boutons contrastants anthracite | Évacuation de l'humidité



PW615 |PR615 **Men`s Coolchecker Piqué Polo**

100% polyester
S, M, L, XL, XXL, 3XL, 4XL, 5XL
155 g/m²

Premier Workwear

S, M, L, XL, XXL, 3XL, 4XL, 5XL

BLACK	DARK GREY (CA. PANTONE 431)	NAVY (CA. PANTONE 2766)	RED (CA. PANTONE 200)
ROYAL (CA. PANTONE 286)	SILVER (CA. PANTONE 428)		

S, M, L, XL, XXL, 3XL, 4XL

AUBERGINE (CA. PANTONE 5115)	BOTTLE (CA. PANTONE 560)	BROWN (CA. PANTONE 476)	BURGUNDY (CA. PANTONE 216)
GREY MELANGE (CA. PANTONE 425C)	HOT PINK (CA. PANTONE 214C)	KELLY GREEN (CA. PANTONE 355)	LIGHT BLUE (CA. PANTONE 2708)
LIME (CA. PANTONE 382)	NEON GREEN	NEON ORANGE	NEON PINK
NEON YELLOW	PURPLE (CA. PANTONE 269)	SAPPHIRE (CA. PANTONE 300)	STRAWBERRY RED (CA. P 186)
SUNFLOWER (CA. PANTONE 136C)	TURQUOISE (CA. PANTONE 312)	WHITE	

Polo avec patte à trois boutons | Très long | Régulation de l'humidité | Col en tricot côtelé | Empiècements pour un meilleur ajustement | WRAP Certification



PW616 |PR616 **Women`s Coolchecker Piqué Polo**

100% polyester
XS, S, M, L, XL, XXL
155 g/m²

Premier Workwear

AUBERGINE (CA. PANTONE 5115)	BLACK	BOTTLE (CA. PANTONE 560)	BROWN (CA. PANTONE 476)
BURGUNDY (CA. PANTONE 216)	DARK GREY (CA. PANTONE 431)	GREY MELANGE (CA. PANTONE 425C)	HOT PINK (CA. PANTONE 214C)
KELLY GREEN (CA. PANTONE 355)	LIGHT BLUE (CA. PANTONE 2708)	LIME (CA. PANTONE 382)	NAVY (CA. PANTONE 2766)
NEON GREEN	NEON ORANGE	NEON PINK	NEON YELLOW
PURPLE (CA. PANTONE 269)	RED (CA. PANTONE 200)	ROYAL (CA. PANTONE 286)	SAPPHIRE (CA. PANTONE 300)
SILVER (CA. PANTONE 428)	STRAWBERRY RED (CA. P 186)	SUNFLOWER (CA. PANTONE 136C)	TURQUOISE (CA. PANTONE 312)
WHITE			

Polo avec patte à boutons | Patte à boutons avec trois boutons | Très long | Régulation de l'humidité | Col en tricot côtelé | Empiècements pour un meilleur ajustement | WRAP Certification





PW618 |PR618 **Men's Contrast Coolchecker Polo**

100% polyester
S, M, L, XL, XXL, 3XL, 4XL
155 g/m²

Premier Workwear

BLACK/LIME (CA. PANTONE 382)	BLACK/ORANGE (CA. PANTONE 1655)	BLACK/PURPLE
BLACK/RED (CA. PANTONE 200)	BLACK/SUNFLOWER (CA. PANTONE 136C)	BLACK/TURQUOISE (CA. PANTONE 312)
BLACK/WHITE	DARK GREY (CA. P 424)/SILVER (CA. P 428)	NAVY/WHITE
RED (CA. PANTONE 200)/BLACK	ROYAL (CA. PANTONE 286)/WHITE	SUNFLOWER/RED

Finition polyester | Polo imprimé bicolore | Bandes latérales pour une coupe ajustée | Patte trois boutons | Manchettes et col à mailles | Aérations latérales | Tissu mèche Coolchecker

PW619 |PR619 **Ladies' Contrast Coolchecker Polo**

100% polyester
XS, S, M, L, XL, XXL
155 g/m²

Premier Workwear

XS, S, M, L, XL, XXL	BLACK/PURPLE	BLACK/WHITE	NAVY/WHITE
SUNFLOWER/RED			

S, M, L, XL, XXL

BLACK/LIME (CA. PANTONE 382)	BLACK/ORANGE (CA. PANTONE 1655)	BLACK/RED (CA. PANTONE 200)
BLACK/SUNFLOWER (CA. PANTONE 136C)	BLACK/TURQUOISE (CA. PANTONE 312)	DARK GREY (CA. P 424)/SILVER (CA. P 428)
RED (CA. PANTONE 200)/BLACK	ROYAL (CA. PANTONE 286)/WHITE	

Finition polyester | Polo imprimé bicolore | Bandes latérales pour une coupe ajustée | Patte trois boutons | Manchettes et col à mailles | Aérations latérales | Tissu mèche Coolchecker



JAMES & NICHOLSON

NEW

JN754 |JN754 **Men's Polo Bicolor**
100% polyester
S, M, L, XL, XXL, 3XL
160 g/m² James+Nicholson

CARBON/WHITE	FERN GREEN/WHITE
NAVY/WHITE	RED/WHITE

Single jersey agréable au motif rayé discret | Respirant, régulateur d'humidité et séchage rapide | Intérieur de la patte de boutonnage, du col et des boutons de couleur contrastée | Col-prêt-à-porter | 4 boutons



JAMES & NICHOLSON

NEW

JN753 |JN753 **Ladies' Polo Bicolor**
100% polyester
XS, S, M, L, XL, XXL
160 g/m² James+Nicholson

CARBON/WHITE	FERN GREEN/WHITE
NAVY/WHITE	RED/WHITE

Single jersey agréable au motif rayé discret | Respirant, régulateur d'humidité et séchage rapide | Intérieur de la patte de boutonnage, du col et des boutons de couleur contrastée | Col-prêt-à-porter | 5 boutons | Légèrement cintré



Stedman® collection

S8050 |ST8050 **Active Piqué Polo**
100% polyester
S, M, L, XL, XXL
180 g/m² Stedman®

BAHAMA GREEN	BLACK OPAL	HAWAII BLUE
PEPPER RED	SLATE GREY (SOLID)	WHITE

Piqué de polyester haute gamme | Col et poignets côtelés | Bande à chevrons contrastée au niveau du col | 2 boutons ton sur ton | Petite étiquette de taille dans le cou | Étiquette d'entretien dans la couture latérale | Coutures latérales | Casual Fit | Répond aux normes éthiques élevées selon la Business Social Compliance Initiative (BSCI)



KUSTOM KIT.

NEW

K444 |KK444 **Regular Fit Cooltex® Pique Polo**
100% polyester
XS, S, M, L, XL, XXL, 3XL, 4XL
180 g/m² Kustom Kit

BLACK	NAVY		
BRIGHT BLUE	CHARCOAL	HEATHER GREY	RED
ROYAL	WHITE		

Col en tricot côtelé 1x1 | Patte à deux boutons | Patte inclinée en haut | Coutures scellées au niveau de la nuque, de l'intérieur du col et aux épaules | Ourlet et poignets ouverts à l'aiguille double | Aérations latérales | Bouton de rechange



Stedman® collection

S8450 |ST8450 **Active 140 Polo**
100% polyester
S, M, L, XL, XXL
140 g/m² Stedman®

BLACK OPAL	CRIMSON RED	MARINA BLUE	WHITE
------------	-------------	-------------	-------

Bird-Eyelet Mesh | Bande de propreté contrastée (Cyber Yellow) | Matière extensible | Couture flatlock décorative | Col à cotes | Manches sans bord côte | 3 boutons ton sur ton | Étiquette d'entretien dans la couture latérale | Petite étiquette de taille dans le cou | Coutures latérales | Lavable à 40°C | Regular Fit | Répond aux normes éthiques élevées selon la Business Social Compliance Initiative (BSCI)

POLO (100% POLYESTER)



HENBURY

EASY CARE

WICKING PROPERTIES

BEST
SELLER

Cool
plus®



HENBURY

EASY CARE

WICKING PROPERTIES

BEST
SELLER

Cool
plus®

W475 |H475 **Men's Coolplus Wicking Polo Shirt**

100% polyester

XXS, XS, S, M, L, XL, XXL, 3XL, 4XL, 5XL

180 g/m²

Henbury

XXS, XS, S, M, L, XL, XXL, 3XL, 4XL, 5XL

BLACK	CLASSIC RED	NAVY	OXFORD NAVY
ROYAL	WHITE		

XS, S, M, L, XL, XXL, 3XL

BOTTLE	BRIGHT JADE	BRIGHT ORANGE	BRIGHT PINK
BRIGHT PURPLE	BURGUNDY	CHARCOAL	HEATHER CHARCOAL
HEATHER GREY	HEATHER NAVY	KELLY GREEN	LAVENDER
LIGHT BLUE	LIME GREEN	MID BLUE	OLIVE
RED	SAPPHIRE BLUE	SILVER GREY (SOLID)	TURQUOISE
YELLOW			

Manches set-in | Fentes latérales | Polyester CoolPlus® pour une évacuation optimale de la sueur | Micro-piqué | Col et poignets à tricot plat | Easy Care | Patte de boutonnage avec 2 DTM-boutons

W476 |H476 **Ladies' Coolplus Wicking Polo Shirt**

100% polyester

XS, S, M, L, XL, XXL, 3XL

180 g/m²

Henbury

BLACK	BOTTLE	BRIGHT JADE	BRIGHT ORANGE
BRIGHT PINK	BRIGHT PURPLE	BURGUNDY	CHARCOAL
CLASSIC RED	HEATHER CHARCOAL	HEATHER GREY	HEATHER NAVY
KELLY GREEN	LAVENDER	LIGHT BLUE	LIME GREEN
MID BLUE	NAVY	OLIVE	OXFORD NAVY
RED	ROYAL	SAPPHIRE BLUE	SILVER GREY (SOLID)
TURQUOISE	WHITE	YELLOW	

Manches set-in | Fentes latérales | Polyester CoolPlus® pour une évacuation optimale de la sueur | Micro-piqué | Coupe féminine | Col à tricot plat | Easy Care | Patte de boutonnage 2 DTM-boutons

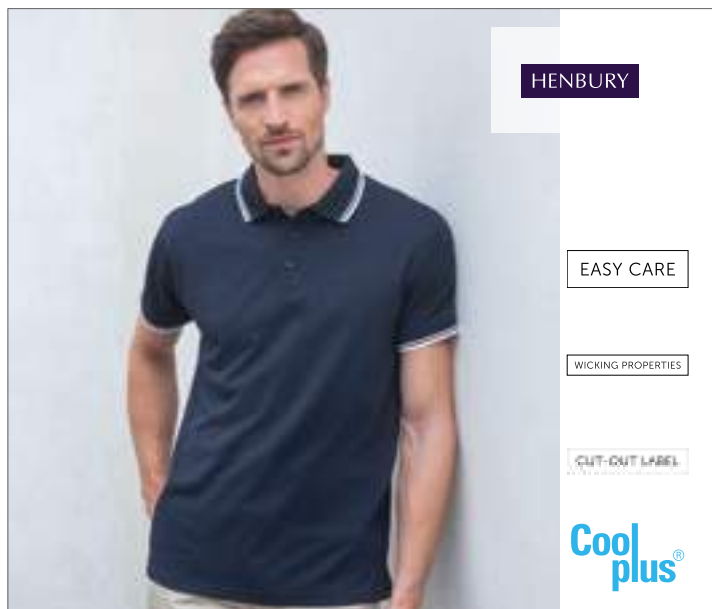

HENBURY

EASY CARE

WICKING PROPERTIES

CUT-OUT LABEL

Coolplus®

W482 |H482 **Men's Coolplus® Short Sleeved Tipped Polo Shirt**

100% polyester
XS, S, M, L, XL, XXL, 3XL
180 g/m²

Henbury

BLACK/RED	BLACK/WHITE	NAVY/WHITE
ROYAL/WHITE		

Micro-piqué à rayures contrastées au col et poignets en tricot plat | Fentes latérales | Entretien facile | Coopplus® | Excellente rétention de la couleur | Patte de boutonnage 3 DTM-boutons



HENBURY

EASY CARE

CoolTouch™

WICKING PROPERTIES

W473 |H473 **Cooltouch Textured Stripe Polo**

100% polyester
S, M, L, XL, XXL
180 g/m²

Henbury

BLACK	BRIGHT NAVY	WHITE
-------	-------------	-------

Col à tricot plat | Fentes latérales pour une meilleure liberté de mouvement | Boutons ton sur ton | Fil résistant pour une excellente durabilité | Excellente stabilité de la couleur | Entretien facile | Cooltouch®



GILDAN®

GILDAN®
PERFORMANCE®

G43800 |43800 **Performance® Double Piqué Polo**

100% polyester
S, M, L, XL, XXL, 3XL
190 g/m²

Gildan

BLACK	CHARCOAL (SOLID)	FOREST GREEN	MAROON
NAVY	RED	ROYAL	SAPPHIRE
WHITE			

Tricot en micro piqué | AquaFX™ avec un effet de gestion de l'humidité et un séchage rapide | Col en tricot côtelé | Étiquette de transfert et d'entretien dans la couture latérale | Patte à boutons renforcée | Boutons tricolores nacrés assortis | Coutures et fentes latérales | Double couture aux manches et à l'ourlet



GILDAN®

GILDAN®
PERFORMANCE®

G43800L |43800L **Performance® Ladies` Double Piqué Polo**

100% polyester
S, M, L, XL, XXL
190 g/m²

Gildan

BLACK	CHARCOAL (SOLID)	FOREST GREEN	MAROON
NAVY	RED	ROYAL	SAPPHIRE
WHITE			

Tricot en micro piqué, 100 % fibre de polyester | AquaFX™ avec un effet de gestion de l'humidité et un séchage rapide | Coupe légèrement cintrée avec des coutures latérales | Col en tricot côtelé | Étiquette de transfert et étiquette d'entretien dans la couture latérale | Épaules prolongées | Patte à boutons renforcée | Boutons tricolores nacrés assortis | Double couture à l'ourlet

POLO (COULEURS CONTRASTÉES)



BEST SELLER

F586N |63-032-0 **Tipped Polo**

100% coton
S, M, L, XL, XXL, 3XL
White 170 g/m², Coloured 180 g/m² Fruit of the Loom

BLACK/WHITE	DEEP NAVY/WHITE	RED/WHITE
ROYAL BLUE/WHITE	SKY BLUE/WHITE	WHITE/DEEP NAVY
WHITE/KELLY GREEN		

Deux rayures contrastées au col et aux manches pour une allure sportive | Bande de propreté contrastée | Patte à 3 boutons avec boutons de la même couleur | Fentes latérales



BCPU413 |PU413 **Polo Safran Sport**

100% coton
S, M, L, XL, XXL
180 g/m² B&C

NAVY/WHITE	RED/WHITE	WHITE/ROYAL BLUE
------------	-----------	------------------

Col et bords de manche en côte 1x1 | Fine rayure contrastée au col et aux bords des manches | Patte de boutonnage 3 boutons ton sur ton renforcée par bande thermofixée | Bande contrastée au niveau de la patte de boutonnage et de la bande de propreté à l'encolure | Coutures latérales | B&C Collection est membre de Fair Wear Foundation



BCPMD30 |PMD30 **Polo DNM Forward / Men**

100% coton (Heather Grey: 90% coton / 10% viscose)
S, M, L, XL, XXL
180 g/m² B&C

DENIM/BURGUNDY	DENIM/HEATHER GREY	DENIM/NAVY
----------------	--------------------	------------

Polo manches courtes en piqué de coton peigné | Col en denim pour un look DNM RAW authentique | Bande de propreté dans l'encolure | Surpiqûres légèrement contrastées au niveau des bords de manche | Bords de manche en côte 1x1 | Patte de boutonnage 2 boutons en denim | Boutons métalliques en laiton vieilli | Fentes côtés renforcées en denim et surpiqûre contrastée | B&C Collection est membre de Fair Wear Foundation



BCPWD31 |PWD31 **Polo DNM Forward /Women**

100% coton (Heather Grey: 90% coton / 10% viscose)
XS, S, M, L, XL
180 g/m² B&C

DENIM/BURGUNDY	DENIM/HEATHER GREY	DENIM/NAVY
----------------	--------------------	------------

Polo manches courtes en piqué de coton peigné | Col en denim pour un look DNM RAW authentique | Bande de propreté dans l'encolure | Surpiqûres légèrement contrastées au niveau des bords de manche | Bords de manche en côte 1x1 | Patte de boutonnage 2 boutons en denim | Boutons métalliques en laiton vieilli | Fentes côtés renforcées en denim et surpiqûre contrastée | B&C Collection est membre de Fair Wear Foundation



JN704 |JN704| **Men's Polo**
100% coton
S, M, L, XL, XXL, 3XL
170 g/m² James+Nicholson

BLACK/WHITE	CARIBBEAN GREEN/WHITE
GRENADINE/WHITE	LIGHT BLUE/WHITE
NAVY/WHITE	

Polo en aspect bicolore tendance | Piqué de haute qualité, finement structuré | Col polo, poignets et patte de boutonnage à rayures contrastées | 3 boutons



JN703 |JN703| **Ladies' Polo**
100% coton
S, M, L, XL, XXL
170 g/m² James+Nicholson

BLACK/WHITE	CARIBBEAN GREEN/WHITE
GRENADINE/WHITE	LIGHT BLUE/WHITE
NAVY/WHITE	

Polo en aspect bicolore | Piqué de haute qualité, finement structuré | Col polo, poignets et patte de boutonnage à rayures contrastées | Légèrement cintré | 5 boutons



JN706 |JN706| **Men's Heather Polo**
65% polyester / 35% coton
S, M, L, XL, XXL, 3XL
170 g/m² James+Nicholson

BLACK MELANGE/BLACK	BLUE MELANGE/NAVY
GREEN MELANGE/DARK GREEN	GREY HEATHER/NAVY
ORANGE MELANGE/DARK ORANGE	TURQUOISE MELANGE/TURQUOISE
WINE MELANGE/WINE	

Single jersey fin, très agréable à porter | Coupe décontractée | Col polo et poignets à rayures contrastées | 3 boutons



JN980 |JN980| **Men's Urban Polo**
100% coton
S, M, L, XL, XXL, 3XL
180 g/m² James+Nicholson

AZUR/NAVY	FERN GREEN/NAVY
GRAPHITE (SOLID)/AZUR	NAVY/FERN GREEN
ORANGE/NAVY	TOMATO/NAVY
WHITE/NAVY	YELLOW/NAVY

Jersey simple de qualité en fil flammé | Coupe légère et confortable | Polo à la qualité Slub | Col polo et liseré des manches tricotés de couleur contrastée | Coutures contrastées décoratives | Fentes latérales avec bande contrastante | Coutures latérales de confection à la mode | Patte avec trois boutons



JN979 |JN979| **Ladies' Urban Polo**
100% coton
S, M, L, XL, XXL
180 g/m² James+Nicholson

AZUR/NAVY	FERN GREEN/NAVY
GRAPHITE (SOLID)/AZUR	NAVY/FERN GREEN
ORANGE/NAVY	TOMATO/NAVY
WHITE/NAVY	YELLOW/NAVY

Jersey simple de qualité en fil flammé | Coupe légère et confortable | Polo à la qualité Slub tendance | Col polo et liseré des manches tricotés de couleur contrastée | Coutures contrastées décoratives | Fentes latérales avec bande contrastante | Coutures latérales de confection tendance | Coupe cintrée | Patte avec cinq boutons



JN705 |JN705| **Ladies' Heather Polo**
65% polyester / 35% coton
S, M, L, XL, XXL
170 g/m² James+Nicholson

BLACK MELANGE/BLACK	BLUE MELANGE/NAVY
GREEN MELANGE/DARK GREEN	GREY HEATHER/NAVY
ORANGE MELANGE/DARK ORANGE	TURQUOISE MELANGE/TURQUOISE
WINE MELANGE/WINE	

Polo mélange avec détails à la mode | Single jersey fin, très agréable à porter | Coupe décontractée | Col polo et poignets à rayures contrastées | Légèrement cintré | 5 boutons

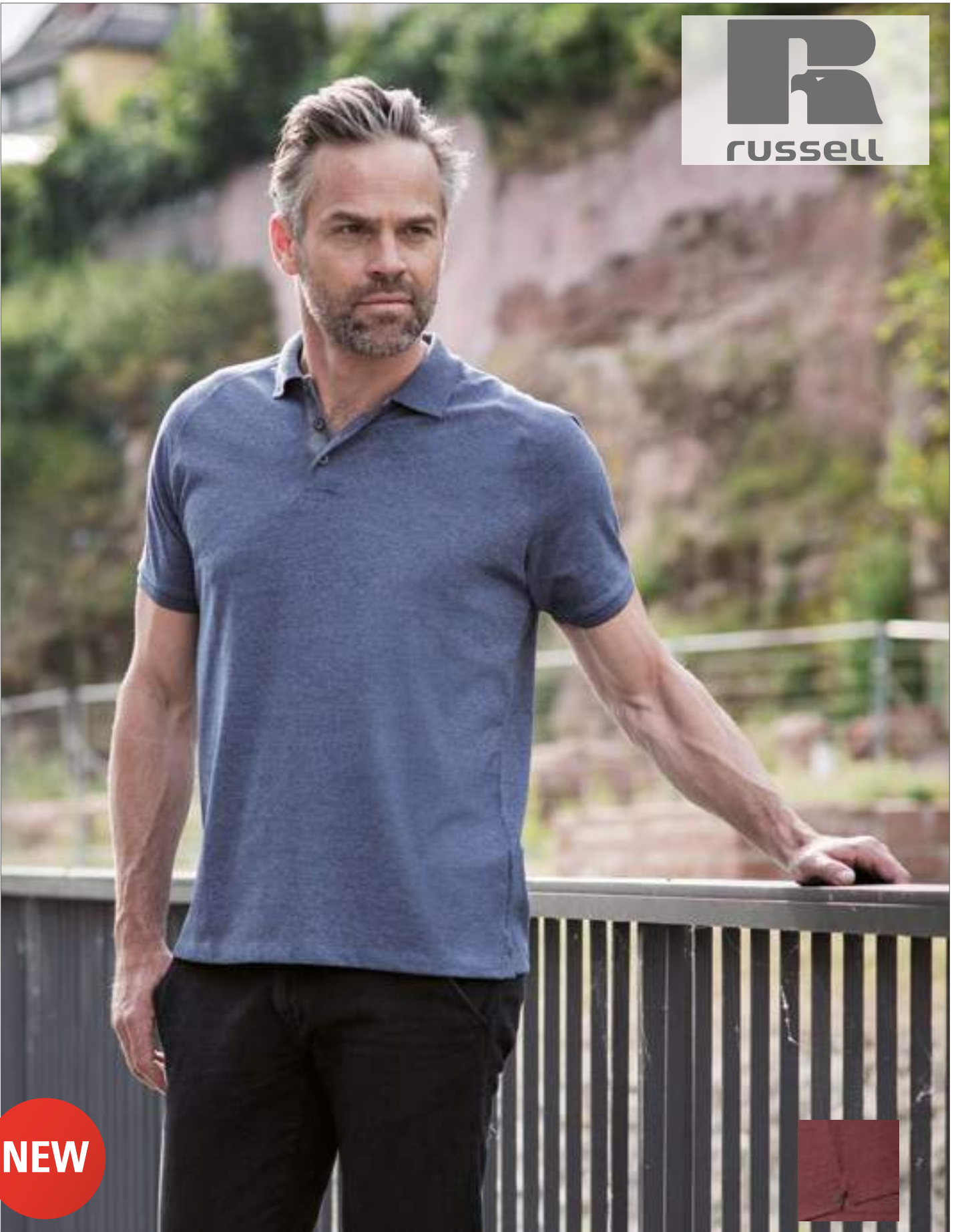

NEW

Z565 |R-565M-0 **Men's HD Raglan Polo**

65% polyester / 35% coton

XS, S, M, L, XL, XXL, 3XL

180 g/m²

Russell

BLACK **BRIGHT NAVY MARL** **GREY MARL** **MAROON MARL** **WHITE**

Coupe moderne, ajustée | Jersey simple épais | Boutons avec couleurs contrastées tendance | Bande de propreté contrastée au col avec surpiqûres décoratives et patte intérieure de style denim dans la doublure | Fentes latérales avec bandes à chevrons contrastées à l'intérieur en style denim | Coutures latérales | Coutures en surjet décoratives au niveau des manches | Emmanchures étroites | Étiquette de col adhésive et amovible



L01706 |01706 **Brandy Men Polo**
100% coton
S, M, L, XL, XXL
180 g/m² SOL'S

DARK GREY (SOLID)/WHITE	FRENCH NAVY/WHITE
OXBLOOD/WHITE	WHITE/FRENCH NAVY

Imprimé à pois | Manches courtes | Patte 3 boutons ton sur ton | Bas avec fentes latérales | Coupé cousu | Coton Ringspun | Col et bas de manches en côte 1x1 | Bande de propreté au col



L01707 |01707 **Brandy Women Polo**
100% coton
XS, S, M, L, XL, XXL
180 g/m² SOL'S

DARK GREY (SOLID)/WHITE	FRENCH NAVY/WHITE
OXBLOOD/WHITE	WHITE/FRENCH NAVY

Imprimé à pois | Manches courtes | Patte 3 boutons ton sur ton | Bas avec fentes latérales | Coupé cousu | Coton Ringspun | Col et bas de manches en côte 1x1 | Bande de propreté au col



SFM441 |SF441 **Men's Fashion Polo with Jacquard Contrast**

100% coton (Heather Grey: 85% coton / 15% viscosé)
S, M, L, XL, XXL
180 g/m² SF Men

BLACK	HEATHER GREY	NAVY
-------	--------------	------

Étiquette détachable SF (Skinnifit) | Coupe cintrée et longue | Col étroit et poignets en jacquard | Patte de boutonnage avec 3 boutons de couleur assortie | Bande de propreté de couleur assortie | Surpiqure à l'ourlet



L02081 |02081 **Men's Heather Polo Shirt Paname**

60% Coton / 40% Polyester
S, M, L, XL, XXL, 3XL
180 g/m² SOL'S

HEATHER BLACK	HEATHER LIGHT JEANS
---------------	---------------------

Manches courtes | Patte de boutonnage 3 boutons | Coupé cousu | Col et bas de manches en bord côte rayures contrastées



L02082 |02082 **Women's Heather Polo Shirt Paname**

60% Coton / 40% Polyester
S, M, L, XL, XXL
180 g/m² SOL'S

HEATHER BLACK	HEATHER LIGHT JEANS
---------------	---------------------

Manches courtes | Patte de boutonnage 3 boutons | Coupé cousu | Coupe ajustée | Col et bas de manches en bord côte rayures contrastées



JP003 |JP003 **Stretch Tipped Polo**

97% polyester / 3% élasthanne
S, M, L, XL, XXL
200 g/m² Just Polos

BLACK/RED	BLACK/WHITE
BLACK/YELLOW	CHARCOAL/WHITE
NAVY/WHITE	RED/WHITE
ROYAL/WHITE	WHITE/NAVY

Détail contrasté au bord du col et poignets | Patte à 2 boutons assorties | bouton de rechange | Étiquette de taille à onglets | Manches à revers | Col et poignets plats côtelés 1x1 | Coutures scellées au col | Détail surpiqué sur les manches et l'ourlet du bas | Surface idéale pour l'impression et la broderie | WRAP

POLO (COULEURS CONTRASTÉES)



K409 |KK409 **Classic Fit Tipped Collar Polo**

65% polyester / 35% coton
S, M, L, XL, XXL, 3XL
185 g/m²

Kustom Kit

BLACK/ORANGE	BLACK/RED	BLACK/WHITE
BLACK/YELLOW	GRAPHITE/SOLID/WHITE	LIGHT BLUE/NAVY
NAVY/LIGHT BLUE	NAVY/WHITE	NAVY/YELLOW
RED/WHITE	ROYAL/WHITE	WHITE/NAVY

Piqué de coton | Patte à boutons biaisée | Patte en demi-lune | Deux rayures contrastées sur le bord du col et au liseré des manches | Patte à 3 boutons ton sur ton | Fentes latérales | Bande de propreté | Liseré et col en tricot plat | Couture sellier et coutures renforcées aux épaules



K449 |KK449 **Classic Fit Button Down Collar Contrast Polo Shirt**

65% polyester / 35% coton
S(36/38), M(40), L(42), XL(44), XXL(46/48)
185 g/m²

Kustom Kit

BLACK/RED	BLACK/WHITE	NAVY/LIGHT BLUE
NAVY/WHITE		

Col boutonné | Piqué de coton | Col scellé de la même couleur | Manchettes côtelées en tricot 1x1 avec passepoil contrasté | Traverse de col de couleur contrastée à l'intérieur, bande de propreté et cache intérieur | Deux boutons de rechange



K748 |KK748 **Women's Classic Fit Essential Polo**

65% polyester / 35% coton
34 (XS/8), 36 (S/10), 38 (M/12), 40 (L/14), 42 (XL/16), 44 (XXL/18)
185 g/m²

Kustom Kit

BLACK/WHITE	LIME/WHITE	RASPBERRY/WHITE
-------------	------------	-----------------

Coton brossé | 1x1 col à tricot plat et poignets avec des rayures contrastées | Étiquette Kustom tissée à la nuque | Passepoil contrasté | Bouton de rechange



K448 |KK448 **Men's Classic Fit Essential Polo Shirt**

65% polyester / 35% coton
S(36/38), M(40), L(42), XL(44), XXL(46/48)
185 g/m²

Kustom Kit

BLACK/WHITE	LIME/WHITE	NAVY/WHITE
-------------	------------	------------

Coton peigné | Col et extrémités des manches en tricot plat 1x1 avec des rayures contrastées | Passepoils contrastés le long de la patte à boutons | Bouton de rechange



JAMES & NICHOLSON

JN986 |JN986 **Men's Polo**

95% coton / 5% élasthanne
S, M, L, XL, XXL, 3XL
190 g/m²

James+Nicholson

BLACK/WHITE	FERN GREEN/WHITE
NAVY/WHITE	PINK/WHITE
SUN YELLOW/WHITE	TOMATO/WHITE
TURQUOISE/WHITE	WHITE/NAVY

Col polo et liseré des manches tricotés avec des rayures contrastées | À la qualité du piqué élastique | Fentes latérales de couleur contrastée | Patte à 3 boutons



JAMES & NICHOLSON

JN985 |JN985 **Ladies' Polo**

95% coton / 5% élasthanne
S, M, L, XL, XXL
190 g/m²

James+Nicholson

BLACK/WHITE	FERN GREEN/WHITE
NAVY/WHITE	PINK/WHITE
SUN YELLOW/WHITE	TOMATO/WHITE
TURQUOISE/WHITE	WHITE/NAVY

Col polo et liseré des manches tricotés avec des rayures contrastées | À la qualité du piqué élastique | Fentes latérales de couleur contrastée | Cinq boutons | Coupe cintrée



JAMES & NICHOLSON

JN947 |JN 947 **Men's Lifestyle Polo**

100% coton
S, M, L, XL, XXL, 3XL
200 g/m²

James+Nicholson

BLACK/OFF-WHITE	COBALT/OFF-WHITE
DARK ORANGE/OFF-WHITE	GREEN/OFF-WHITE
GREY MELANGE/OFF-WHITE	NAVY/OFF-WHITE
OFF-WHITE/NAVY	RED/OFF-WHITE

Coton peigné | Piqué de qualité avec une grosse structure | Col polo et liseré des manches tricotés avec de fines rayures contrastées | Bande de renfort d'épaule à épaule et intérieur de la patte à boutons de couleur contrastée | Demi-lune en tissu tissé, trois boutons | Fentes latérales de couleur contrastée | Coutures plates ton sur ton



JAMES & NICHOLSON

JN716 |JN716 **Men's Traditional Polo**

100% coton
S, M, L, XL, XXL, 3XL
195 g/m²

James+Nicholson

LIME GREEN/LIME GREEN/WHITE
NAVY/RED/WHITE
RED/RED/WHITE
ROYAL/ROYAL/WHITE
WHITE/RED/WHITE

Qualité piqué fine | Empiècement à carreaux à l'intérieur du col, sur la patte de boutonnage et fentes latérales | Boutons de style traditionnel imitation corne | Demi-lune ton sur ton | Col button-down confectionné, 3 boutons

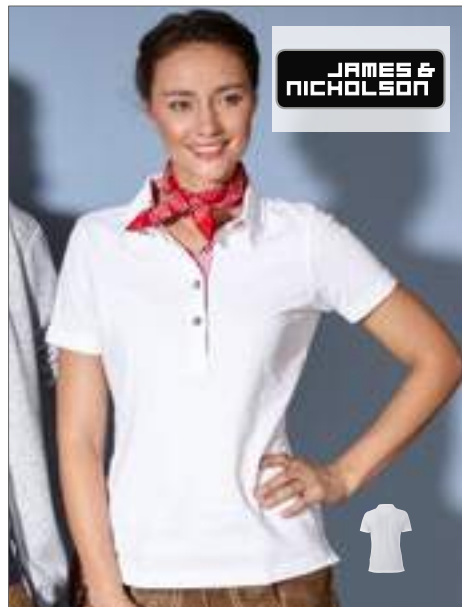

JAMES & NICHOLSON

JN715 |JN715 **Ladies' Traditional Polo**

100% coton
S, M, L, XL, XXL
195 g/m²

James+Nicholson

LIME GREEN/LIME GREEN/WHITE
NAVY/RED/WHITE
RED/RED/WHITE
ROYAL/ROYAL/WHITE
WHITE/PURPLE/WHITE
WHITE/RED/WHITE

À la qualité fine du piqué | Garniture à carreaux à la traverse du col, boutonnière intérieure et fentes latérales | Boutons imitation corne | Demi-lune ton sur ton | Col confectionné, 4 boutons, coupe cintrée



JAMES & NICHOLSON

JN946 |JN 946 **Ladies' Lifestyle Polo**

100% coton
S, M, L, XL, XXL
200 g/m²

James+Nicholson

BLACK/OFF-WHITE	COBALT/OFF-WHITE
DARK ORANGE/OFF-WHITE	GREEN/OFF-WHITE
GREY MELANGE/OFF-WHITE	NAVY/OFF-WHITE
OFF-WHITE/NAVY	RED/OFF-WHITE

Coton peigné | Polo à manches courtes | Piqué épais | Col en tricot avec | rayures contrastées | Bande de renfort d'épaule à épaule et patte de boutonnage de couleur contrastée | Empiècement demi-lune au col | Fentes latérales contrastées | Coutures plates ton sur ton | Coupe cintrée | Patte à 4 boutons



NEW

MY420 |MY420 **my mate - Ladies' Polo**

65% polyester / 35% coton (Heather Colour: 60% coton / 40% polyester; Heather Grey: 85% coton / 15% viscose)

XS, S, M, L, XL, XXL

200 g/m²

miners mate

BLACK/BLACK	BLACK/HEATHER BLACK	BURGUNDY/HEATHER BURGUNDY
GREY SOLID/HEATHER GREY	HEATHER GREY/GREY SOLID	NAVY/HEATHER NAVY
OLIVE/HEATHER OLIVE	WHITE/WHITE	

Coton ring-spun | Coupe étroite pour une meilleure forme | Col polo du même matériau | Bande de propreté | Étiquette de taille neutre au col, décalée latéralement | Étiquette miners mate détachable | Boutonnière de la même couleur | 3 boutons ton-sur-ton | Manches en raglan | Coutures latérales | Tricot côtelé 1x1 aux manches | Coutures doubles | Fentes latérales | Pré-rétréci | Lavé à la silicone et aux enzymes

MY410 |MY410 **my mate - Men's Polo**

65% polyester / 35% coton (Heather Colour: 60% coton / 40% polyester; Heather Grey: 85% coton / 15% viscose)

S, M, L, XL, XXL, 3XL

200 g/m²

miners mate

BLACK/BLACK	BLACK/HEATHER BLACK	BURGUNDY/HEATHER BURGUNDY
GREY SOLID/HEATHER GREY	HEATHER GREY/GREY SOLID	NAVY/HEATHER NAVY
OLIVE/HEATHER OLIVE	WHITE/WHITE	

Coton ring-spun | Coupe étroite pour une meilleure forme | Col polo du même matériau | Bande de propreté | Étiquette de taille neutre au col, décalée latéralement | Étiquette miners mate détachable | Boutonnière de la même couleur | 3 boutons ton-sur-ton | Manches en raglan | Coutures latérales | Tricot côtelé 1x1 aux manches | Coutures doubles | Fentes latérales | Pré-rétréci | Lavé à la silicone et aux enzymes



mantis

P191 |M191 **The Tipped Polo**

100% coton (Heather Grey Melange: 85% coton / 15% viscose)
S, M, L, XL, XXL
 200 g/m²

Mantis

HEATHER GREY MELANGE/WHITE	LIGHT DENIM/NAVY	NAVY/WHITE
SOFT PINK/NAVY	WHITE/NAVY	

Contraste aux extrémités des manches et du col | Fermeture étroite avec deux boutons en bois de noix de coco | Ouvertures latérales | Dos légèrement plus long | Tissu micro-piqué plus doux | Manches et col nervurés | Étiquette détachable | Coton bio | OCS 100: Light Denim/Navy, Navy/White, Soft Pink/Navy, White/White; OCS Blended: Heather Grey Melange/White

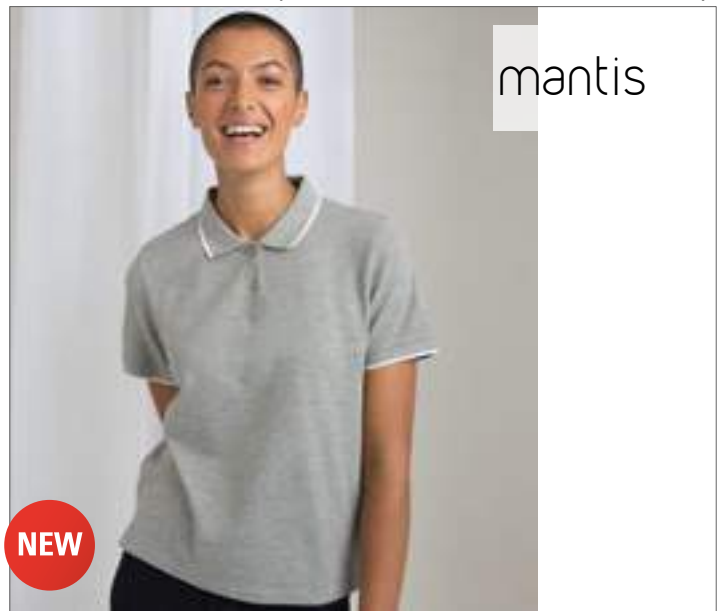

mantis

P192 |M192 **The Women's Tipped Polo**

100% coton (Heather Grey Melange: 85% coton / 15% viscose)
S, M, L, XL
 200 g/m²

Mantis

HEATHER GREY MELANGE/WHITE	LIGHT DENIM/NAVY	NAVY/WHITE
SOFT PINK/NAVY	WHITE/NAVY	

Contraste aux extrémités des manches et du col | Fermeture étroite avec deux boutons en bois de noix de coco | Coupe plus courte et ample | Ouvertures latérales | Dos légèrement plus long | Tissu micro-piqué plus doux | Manches nervurées | Étiquette détachable | Coton bio | OCS 100: Light Denim/Navy, Navy/White, Soft Pink/Navy, White/White; OCS Blended: Heather Grey Melange/White



HENBURY

W151 |H151 **Men's 2-Tone Pique Tipped Polo Shirt**

100% coton
S, M, L, XL, XXL
 200 g/m²

Henbury

BLACK/WHITE	BLUE/WHITE
-------------	------------

Tissu bicolore | Double surpiqure sur le col et les manchettes | Étiquette de la marque à retirer | Boutonnière classique à 3 boutons | Trous sur le côté pour plus de liberté de mouvement | Coupe, manchettes et ourlets modernes



HENBURY

W450 |H450 **Double Tipped Piqué Polo 65/35**

65% polyester / 35% coton
XS, S, M, L, XL, XXL
 200 g/m²

Henbury

SKY/NAVY	WHITE/BOTTLE
WHITE/NAVY	WHITE/RED

Col et liserés des manches avec rayures contrastées | Col montant indéformable | Patte classique à 3 boutons avec boutons ton sur ton | Production certifiée selon la Worldwide Responsible Accredited Production (WRAP)



HENBURY

W490 |H490 **Contrast Tri Blend Polo Shirt**

50% polyester / 25% coton / 25% viscose
S, M, L, XL, XXL
 200 g/m²

Henbury

HEATHER CHARCOAL/BLACK	HEATHER NAVY/NAVY
------------------------	-------------------

Coupe moderne | Col et rebords de manches côtelés 1x1 en couleur contrastante | Patte à trois boutons avec boutons contrastants et patte intérieure et manches ajustées | Étiquette détachable Henbury pour changer facilement la marque

POLO (COULEURS CONTRASTÉES)



JN969 | JN969 **Ladies` Plain Polo**

100% coton
S, M, L, XL, XXL
195 g/m²

James+Nicholson

BLACK/BLACK/WHITE	BLACK/LIGHT DENIM	DARK ORANGE/BLUE/ORANGE/WHITE
DARK ORANGE/DARK ORANGE/WHITE	GLACIER BLUE/GLACIER BLUE/WHITE	GRAPHITE(SOLID)/GRAPHITE(SOLID)/WHITE
LIME GREEN/LIME GREEN/WHITE	NAVY/LIGHT DENIM	NAVY/NAVY/WHITE
NAVY/RED/NAVY/WHITE	PURPLE/PURPLE/WHITE	RED/DARK DENIM
RED/RED/WHITE	ROYAL/BLUE/GREEN/WHITE	ROYAL/ROYAL/WHITE
TURQUOISE/TURQUOISE/WHITE	WHITE/BLUE/YELLOW/WHITE	WHITE/DARK DENIM
WHITE/NAVY/WHITE		

Polo femme avec inserts contrasté | Polo piqué classique haute qualité | Col bout-fait | Motif au col, à l'intérieur de la patte de boutonnage et fentes latérales | 4 boutons de couleur contrastée | Demi-lune ton sur ton

JN964 | JN 964 **Men`s Plain Polo**

100% coton
S, M, L, XL, XXL, 3XL
200 g/m²

James+Nicholson

BLACK/BLACK/WHITE	BLACK/LIGHT DENIM	DARK ORANGE/BLUE/ORANGE/WHITE
DARK ORANGE/DARK ORANGE/WHITE	GLACIER BLUE/GLACIER BLUE/WHITE	GRAPHITE(SOLID)/GRAPHITE(SOLID)/WHITE
LIME GREEN/LIME GREEN/WHITE	NAVY/LIGHT DENIM	NAVY/NAVY/WHITE
NAVY/RED/NAVY/WHITE	PURPLE/PURPLE/WHITE	RED/DARK DENIM
RED/RED/WHITE	ROYAL/BLUE/GREEN/WHITE	ROYAL/ROYAL/WHITE
TURQUOISE/TURQUOISE/WHITE	WHITE/BLUE/YELLOW/WHITE	WHITE/DARK DENIM
WHITE/NAVY/WHITE		

Polo homme avec inserts contrastés | Polo piqué classique haute qualité | Col button-down | Motif au col, à l'intérieur de la patte de boutonnage et fentes latérales | 3 boutons contrastés | Demi-lune ton sur ton



LARGE SIZES



L589 |00576 **Men's Polo Shirt Patriot**

100% coton
S, M, L, XL, XXL, 3XL
200 g/m²

SOL'S

BUD GREEN/NAVY/WHITE/NAVY	BURGUNDY/MED.BURGUNDY/WHITE/MED.BURGUNDY	DARK GREY (SOLID)/ORANGE/WHITE/ORANGE
FRENCH NAVY/RED/WHITE/RED	HERITAGE BLUE/RED/WHITE/RED	RED/BLACK/GOLD/RED
RED/RED/YELLOW/RED	ROYAL BLUE/ROYAL BLUE/WHITE/RED	WHITE/BLACK/WHITE/BLACK
WHITE/RED/WHITE/KELLY GREEN		

100 % coton ring-spun | Liseré des manches et col en côtes 1x1 | Bande de propreté renforcée | Manches courtes | Patte à boutons renforcée avec deux boutons nacrés | Encolure, patte à boutons, liseré des manches et fentes latérales en rayures bicolors | Tricot à rayures bicolors sous le col | Coupe cintrée | Bouton de rechange sur la couture intérieure



L01407 |01407 **Women's Polo Shirt Patriot**

100% coton
S, M, L, XL, XXL
200 g/m²

SOL'S

FRENCH NAVY/RED/WHITE/RED	RED/BLACK/GOLD/RED	RED/RED/YELLOW/RED
ROYAL BLUE/ROYAL BLUE/WHITE/RED	WHITE/BLACK/WHITE/BLACK	WHITE/RED/WHITE/KELLY GREEN

Manches courtes | Dessous de col rayé | Patte de boutonnage renforcée 3 boutons blancs nacrés | Fine bande rayée bicolor à l'encolure + sur la patte de boutonnage, aux fentes latérales + tag bas de manches | Coupé cousu | Coupe cintrée



L569 |11369 **Polo Prince**

100% coton (Grey Melange: 85% coton / 15% viscose)
XS, S, M, L, XL, XXL
200 g/m²

SOL'S

APPLE GREEN/FRENCH NAVY	BLACK/LIGHT GREY (SOLID)	BLACK/RED
FRENCH NAVY/WHITE	GREY MELANGE/ORCHID PINK	LEMON/FRENCH NAVY
RED/FRENCH NAVY	SKY BLUE/FRENCH NAVY	WHITE/FRENCH NAVY

Deux boutons ton sur ton | Tissu en piqué | Col polo et liseré des manches de couleur contrastée | Fentes latérales

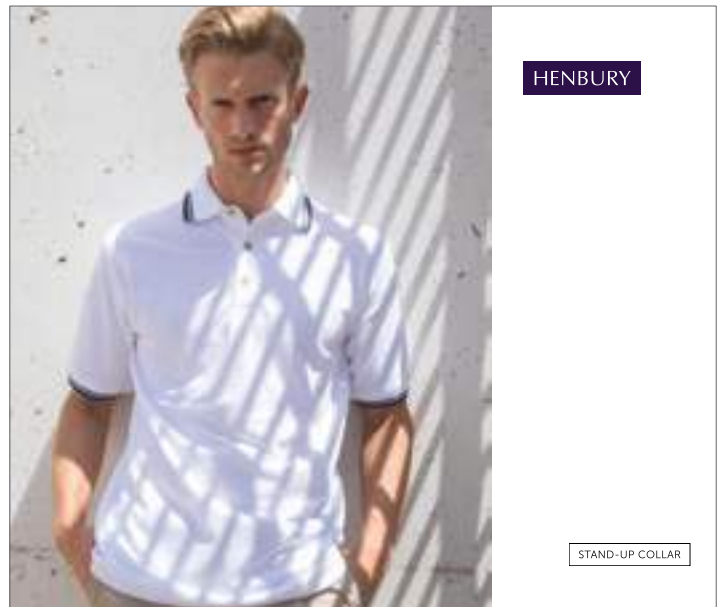

HENBURY

STAND-UP COLLAR

W150 |H150 **Double Tipped Piqué Polo Shirt**

100% coton
S, M, L, XL, XXL
225 g/m²

Henbury

BLACK/WHITE	NAVY/RED	NAVY/WHITE
WHITE/NAVY		

Col et liserés des manches avec rayures contrastées | Trois boutons classiques en corne | Fentes latérales | Finitions ouvertes aux manches | Matière piquée | Col indéformable grâce à des coutures complémentaires | Production certifiée selon la Worldwide Responsible Accredited Production (WRAP)



NEW

L02950 |02950 **Prestige Women Polo**

100% Coton
S, M, L, XL, XXL
200 g/m²

SOL'S

FRENCH NAVY **ROYAL BLUE** **WHITE**

Maille Piquée 200; 100% Coton | Col et bas de manche en côte 1x1 | Bande de propreté tissée à l'intérieur du col | Manches courtes | Patte de boutonnage 3 boutons | Coupé cousu | Rayures contrastées au col, bas de manches, intérieur de fente côté et intérieur de col

L02949 |02949 **Prestige Men Polo**

100% Coton
S, M, L, XL, XXL, 3XL
200 g/m²

SOL'S

FRENCH NAVY **ROYAL BLUE** **WHITE**

Maille Piquée 200; 100% Coton | Col et bas de manche en côte 1x1 | Bande de propreté tissée à l'intérieur du col | Manches courtes | Patte de boutonnage 2 boutons | Coupé cousu | Rayures contrastées au col, bas de manches, intérieur de fente côté et intérieur de col



**BEST
SELLER**

**LARGE
SIZES**

SLIM FIT

L586 |00578 **Women Polo Shirt Pasadena**

100% coton (Grey Melange: 85% coton / 15% viscose)

S, M, L, XL, XXL

200 g/m²

SOL'S

BLACK/LIME	BLACK/WHITE	FOREST GREEN/WHITE
FRENCH NAVY/NEON ORANGE	FRENCH NAVY/WHITE	GREY MELANGE/ORANGE
LIME/WHITE	RED/WHITE	ROYAL BLUE/NEON CORAL
ROYAL BLUE/WHITE	WHITE/AQUA	WHITE/NAVY

100 % coton ring-spun | Liseré des manches et col en côtes 1x1 | Bande de propreté renforcée | Manches courtes | Rayures contrastées au col et au liseré des manches | Patte à boutons avec trois boutons ton sur ton | Coupe cintrée | Fentes latérales | Bouton de rechange sur la couture intérieure

L591 |00577 **Men's Polo Shirt Pasadena**

100% coton (Grey Melange: 85% coton / 15% viscose)

S, M, L, XL, XXL, 3XL

200 g/m²

SOL'S

BLACK/LIME	BLACK/WHITE	FOREST GREEN/WHITE
FRENCH NAVY/NEON ORANGE	FRENCH NAVY/WHITE	GREY MELANGE/ORANGE
LIME/WHITE	RED/WHITE	ROYAL BLUE/NEON CORAL
ROYAL BLUE/WHITE	WHITE/AQUA	WHITE/NAVY

100 % coton ring-spun | Liseré des manches et col en côtes 1x1 | Bande de propreté renforcée | Manches courtes | Col et liseré des manches à rayures de couleurs contrastées | Patte à boutons avec trois boutons ton sur ton | Coupe cintrée | Fentes latérales | Bouton de rechange sur la couture intérieure

POLO (COULEURS CONTRASTÉES)



KUSTOM KIT.

K603 |KK603 **Team Style Slim Fit Polo**

100% coton
XS, S, M, L, XL, XXL
210 g/m² Kustom Kit

BLACK/RED	NAVY/WHITE
WHITE/RED	

Coton piqué peigné | 1x1 liseré du col et poignets à fines côtes | Épaules, emmanchures et poignets à double couture | Patte à 3 boutons | Ruban rayé tissé aux épaules et coutures latérales | Coutures renforcées aux épaules | Bouton de rechange



KUSTOM KIT.

K615 |KK615 **Classic Fit Oak Hill Polo**

100% coton
S, M, L, XL, XXL
210 g/m² Kustom Kit

BLACK/BRIGHT RED	BLACK/ORANGE
BLACK/WHITE	CHARCOAL/LIME
CHARCOAL/ORANGE	NAVY/WHITE

Piqué de coton peigné | Patte à boutons biaisée | Rayures contrastées et galbées à l'avant et l'arrière de la couture raglan | Patte à boutons de couleur contrastée | Confection à double couture | Extrémités des manches ouvertes | Fentes latérales | Rayures contrastées au liseré des manches | Production certifiée selon la Worldwide Responsible Accredited Production (WRAP)



KUSTOM KIT.

K617 |KK617 **Classic Fit Scottsdale Piqué Polo**

100% coton
S, M, L, XL, XXL
210 g/m² Kustom Kit

BLACK/ORANGE	BLACK/RED
NAVY/WHITE	WHITE/RED

Piqué de coton peigné | Extrémités des manches ouvertes | Patte à boutons biaisée | Passepoil de couleur contrastée à l'extrémité des manches | Bouton de rechange | Encolure avec bande de propreté | Patte à boutons de couleur contrastée | Bande en arêtes de poisson de couleur contrastée dans les fentes latérales | Couleur contrastée aux côtés-avant et arrière | Production certifiée selon la Worldwide Responsible Accredited Production (WRAP)



KUSTOM KIT.

K706 |KK706 **Women's Classic Fit St. Mellion Polo**

100% coton
34 (XS/8), 36 (S/10), 38 (M/12), 40 (L/14), 42 (XL/16), 44 (XXL/18), 46 (3XL/20)
210 g/m² Kustom Kit

LIGHT BLUE/WHITE	NAVY/LIGHT BLUE	NAVY/SUN YELLOW
NAVY/WHITE	WHITE/NAVY	WHITE/RED

Piqué de coton peigné | Patte à 3 boutons de couleur renforcée | Fentes latérales | Patte à boutons biaisée | Liseré aux manches | Bouton de rechange | Patte en demi-lune | Couleur contrastée au col et aux extrémités des manches | Encolure avec bande de propreté, à couleur alternante | WRAP



KUSTOM KIT.

K606 |KK606 **Classic Fit St. Mellion Polo**

100% coton
XS, S, M, L, XL, XXL
210 g/m² Kustom Kit

BLACK/BRIGHT RED	BLACK/LIME	BLACK/WHITE
BLACK/YELLOW	LIGHT BLUE/WHITE	NAVY/LIGHT BLUE
NAVY/SUN YELLOW	NAVY/WHITE	WHITE/BRIGHT RED
WHITE/NAVY		

Piqué de coton peigné | Bouton de rechange | Couture en demi-lune sur la face arrière | Patte à 3 boutons de couleur contrastée | Coutures renforcées aux épaules | Encolure avec bande de propreté à couleur alternante | Bord de col et extrémités des manches avec des rayures de couleur | Fentes latérales | Production certifiée selon la Worldwide Responsible Accredited Production (WRAP)



JN966 | JN 966 **Men's Coldblack® Polo**

100% coton
S, M, L, XL, XXL, 3XL
215 g/m²

James+Nicholson

BLACK/WHITE/GREY	BLACK/WHITE/LIME GREEN	BLACK/WHITE/ORANGE
BLACK/WHITE/RED	BLACK/WHITE/TURQUOISE	BLACK/WHITE/YELLOW

Polo avec des rayures contrastées tendances au col et aux manches | Protection fiable contre les rayons UV FPS 30+ | Boutons ton sur ton | Bande de propreté de couleur contrastée



JN965 | JN 965 **Ladies` Coldblack® Polo**

95% coton / 5% élasthanne
S, M, L, XL, XXL
215 g/m²

James+Nicholson

BLACK/WHITE/GREY	BLACK/WHITE/LIME GREEN	BLACK/WHITE/ORANGE
BLACK/WHITE/RED	BLACK/WHITE/TURQUOISE	BLACK/WHITE/YELLOW

Coton peigné | Polo avec des rayures contrastées tendances au col et aux manches | Protection fiable contre les rayons UV FPS 30+ | 5 Boutons ton sur ton | Bande de renfort d'épaule à épaule de couleur contrastée | Coupe cintrée



TJ1402 | 1402 **Club Polo**

100% coton
S, M, L, XL, XXL
215 g/m²

Tee Jays

BLACK/WHITE/LIGHT GREY	DARK GREY (SOLID)/WHITE/LIGHT GR	NAVY/WHITE/LIGHT GREY
------------------------	----------------------------------	-----------------------

Coton ring-spun piqué et peigné | Patte proprement confectionnée | Doubles coutures aux épaules, emmanchures et à l'ourlet | Double pré-rétrécissement | Lavable jusqu'à 40 °C | Partie soudée aux épaules



TJ1403 | 1403 **Ladies` Club Polo**

100% coton
S, M, L, XL, XXL
215 g/m²

Tee Jays

BLACK/WHITE/LIGHT GREY	DARK GREY (SOLID)/WHITE/LIGHT GR	NAVY/WHITE/LIGHT GREY
------------------------	----------------------------------	-----------------------

Coton ring-spun piqué et peigné | Patte proprement confectionnée | Doubles coutures aux épaules, emmanchures et à l'ourlet | Double pré-rétrécissement | Partie soudée aux épaules | Lavable jusqu'à 40 °C

POLO (COULEURS CONTRASTÉES)



E4900 | 14900 **Men's Polo Contrast Stripes**

100% coton
S, M, L, XL, XXL
220 g/m² Promodoro

BLACK/WHITE	FIRE RED/WHITE
NAVY/WHITE	ORANGE/WHITE

Col et poignets à rayures contrastées | Tissu piqué | Patte à trois boutons ton sur ton | 100% peigné coton



E4910 | 14910 **Women's Polo Contrast Stripes**

100% coton
S, M, L, XL, XXL
220 g/m² Promodoro

BLACK/WHITE	FIRE RED/WHITE
NAVY/WHITE	

Col et poignets à rayures contrastées | Coupe légèrement cintrée | Tissu piqué | Patte à trois boutons ton sur ton | 100% peigné coton



TJ1407 | 1407 **Luxury Stripe Stretch Polo**

95% coton / 5% élasthanne
S, M, L, XL, XXL, 3XL
215 g/m² Tee Jays

BLACK/WHITE	DARK GREY (SOLID)/WHITE
NAVY/WHITE	OLIVE/WHITE
WHITE/NAVY	

Col en tricot plat avec du Lycra | Mini piqûre | Double pré-rétrécissement | Bande de propreté | Patte à finition fine



LARGE SIZES



L587 | 100574 **Men's Polo Shirt Portland**

100% coton
S, M, L, XL, XXL, 3XL
200 g/m² SOL'S

BLACK/GREY (SOLID)	BUD GREEN/GREY (SOLID)
BURNT ORANGE/GREY (SOLID)	FRENCH NAVY/GREY (SOLID)
RED/GREY (SOLID)	ULTRAMARINE/GREY (SOLID)
WHITE/GREY (SOLID)	

100 % coton ring-spun | Liseré des manches et col en côtes 1x1 | Patte à 2 boutons à l'aspect de perle | Bande en sergé de couleur contrastée au col, sous la patte à boutons et aux fentes latérales | Coupe cintrée | Bouton de rechange



L588 | 100575 **Women Polo Shirt Portland**

100% coton
XS, S, M, L, XL, XXL
200 g/m² SOL'S

BLACK/GREY (SOLID)	BUD GREEN/GREY (SOLID)
BURNT ORANGE/GREY (SOLID)	FRENCH NAVY/GREY (SOLID)
RED/GREY (SOLID)	ULTRAMARINE/GREY (SOLID)
WHITE/GREY (SOLID)	

Liseré des manches et col en côtes 1x1 | Bande de propreté renforcée de couleur contrastée | Patte à 2 boutons à l'aspect de perle | Bande en sergé de couleur contrastée au col, sous la patte à boutons et aux fentes latérales | Coupe cintrée | Bouton de rechange



TJ1408 | 1408 **Ladies' Luxury Stripe Stretch Polo**

95% coton / 5% élasthanne
S, M, L, XL, XXL, 3XL
215 g/m² Tee Jays

BLACK/WHITE	DARK GREY (SOLID)/WHITE
NAVY/WHITE	OLIVE/WHITE
WHITE/NAVY	

Col en tricot plat avec du Lycra | Mini piqûre | Double pré-rétrécissement | Bande de propreté | Patte à finition fine



JN725 |JN725| **Ladies` Polo Single Stripe**

100% coton
XS, S, M, L, XL, XXL
240 g/m²

James+Nicholson

BLACK/RED	BLACK/WHITE	GRAPHITE (SOLID)/WHITE
GREY HEATHER/RED	LIME GREEN/WHITE	NAVY/RED
RED/NAVY	ROYAL/WHITE	TURQUOISE/WHITE
WHITE/BLACK		

Maille piquée de haute qualité | Coton peigné et filé à l'anneau | Col polo et poignets en tricot | Rayures contrastantes au col | Col et patte de boutonnage à l'intérieur en couleur contrastante | Boutons ton sur ton | Fentes latérales | Coupe ajustée | 4 boutons



JN726 |JN726| **Men`s Polo Single Stripe**

100% coton
S, M, L, XL, XXL, 3XL
240 g/m²

James+Nicholson

BLACK/RED	BLACK/WHITE	GRAPHITE (SOLID)/WHITE
GREY HEATHER/RED	LIME GREEN/WHITE	NAVY/RED
RED/NAVY	ROYAL/WHITE	TURQUOISE/WHITE
WHITE/BLACK		

Maille piquée de haute qualité | Coton peigné et filé à l'anneau | Col polo et poignets en tricot | Rayures contrastantes au col | Col et patte de boutonnage à l'intérieur en couleur contrastante | Boutons ton sur ton | Fentes latérales | 2 boutons



JN727 |JN727| **Ladies` Polo Stripe**

100% coton
XS, S, M, L, XL, XXL
240 g/m²

James+Nicholson

BLACK/ORANGE	BLACK/RED	BLACK/SILVER (SOLID)
FROG/WHITE	GRAPHITE (SOLID)/AQUA	NAVY/WHITE
RED/WHITE	ROYAL/WHITE	WHITE/NAVY
WHITE/RED		

Maille piquée de haute qualité | Coton peigné et filé à l'anneau | Col polo et poignets en tricot avec rayures contrastantes | Patte de boutonnage à l'intérieur en couleur contrastante | Boutons ton sur ton | Fentes latérales | Coupe ajustée | 4 boutons



JN728 |JN728| **Men`s Polo Stripe**

100% coton
S, M, L, XL, XXL, 3XL
240 g/m²

James+Nicholson

BLACK/ORANGE	BLACK/RED	BLACK/SILVER (SOLID)
FROG/WHITE	GRAPHITE (SOLID)/AQUA	NAVY/WHITE
RED/WHITE	ROYAL/WHITE	WHITE/NAVY
WHITE/RED		

Maille piquée de haute qualité | Coton peigné et filé à l'anneau | Col polo et poignets en tricot avec rayures contrastantes | Patte de boutonnage à l'intérieur en couleur contrastante | Boutons ton sur ton | Fentes latérales | 3 boutons

POLO (COULEURS CONTRASTÉES)



N3091 |33091 **Backhand Polo**

100% coton
S, M, L, XL, XXL, 3XL
250 - 260 g/m²

Slazenger

BLACK/WHITE	GREY (SOLID)/WHITE	NAVY/WHITE
RED/WHITE	SKY BLUE/WHITE	WHITE/NAVY

Coupe standard | Col tipping en relief, tricot plat côte 1x1 | Fermeture élégante 1 bouton | Piping au corps et manches | Bande de propreté contrastée



N3092 |33092 **Backhand Ladies' Polo**

100% coton
S, M, L, XL, XXL
250 - 260 g/m²

Slazenger

BLACK/WHITE	GREY (SOLID)/WHITE	NAVY/WHITE
RED/WHITE	SKY BLUE/WHITE	WHITE/NAVY

Coupe standard | Col tipping en relief, tricot plat côte 1x1 | Fermeture élégante 1 bouton | Piping au corps et manches | Bande de propreté contrastée



L530 |11366 **Women's Polo Practice**

100% coton
S, M, L, XL, XXL
270 g/m²

SOL'S

GOLF GREEN/WHITE	NAVY/WHITE	RED/WHITE
SKY BLUE/WHITE	WHITE/NAVY	

Coton peigné | Patte à boutons avec quatre boutons de couleur assortie | Bande de propreté renforcée | Bas du vêtement avec fentes latérales contrastée en sergé | Côtes plates rayées et bicolores au col et au liseré des manches | Tissu en piqué



L585 |11365 **Contrast-Polo Practice**

100% coton
S, M, L, XL, XXL
270 g/m²

SOL'S

BLACK/WHITE	GOLF GREEN/WHITE	NAVY/WHITE
RED/WHITE	SKY BLUE/WHITE	WHITE/NAVY

Patte à boutons avec trois boutons de couleur assortie | Bande de propreté renforcée | Bas du vêtement avec fentes latérales contrastée en sergé | Double couture aux emmanchures et au bas du vêtement | Côtes plates rayées et bicolores au col et au liseré des manches | Tissu en piqué | Coton peigné



JAMES & NICHOLSON

JN987 |JN987 **Ladies` Gipsy Polo**
100% coton
S, M, L, XL, XXL
140 g/m² James+Nicholson

ATLANTIC	CHILI	DENIM
DUSTY OLIVE	FERN GREEN	GRAPHITE (SOLID)
GREY	HORIZON BLUE	LIGHT YELLOW
RED	TERRA	TURQUOISE

En jersey simple de coton avec une technologie d'impression d'envergure | Longue patte à boutons moderne | Petite poche poitrine | Coupe moulante | Coupe cintrée | Il peut déteindre et changer légèrement de texture et couleur au lavage et au port



JAMES & NICHOLSON

JN026 |JN026 **Polo-Piqué Pocket**
60% coton / 40% polyester
S, M, L, XL, XXL, 3XL
210 g/m² James+Nicholson

ANTHRACITE MELANGE	BLACK	BROWN
DARK GREEN	NAVY	RED
ROYAL	WHITE	

Polo maille piquée manches courtes poche poitrine | Structure fine du piqué de haute qualité | Col et bords côtes manches tricotés, fentes latérales | Bande de propreté, patte 3 boutons ton sur ton | Double couture au col, aux manches et épaules



JAMES & NICHOLSON

JN988 |JN988 **Men's Gipsy Polo**
100% coton
S, M, L, XL, XXL, 3XL
140 g/m² James+Nicholson

ATLANTIC	CHILI	DENIM
DUSTY OLIVE	FERN GREEN	GRAPHITE (SOLID)
GREY	HORIZON BLUE	LIGHT YELLOW
RED	TERRA	TURQUOISE

En jersey simple de coton avec une technologie d'impression d'envergure | Longue patte à boutons moderne | Petite poche poitrine | Coupe moulante | Il peut déteindre et changer légèrement de texture et couleur au lavage et au port



FRUIT OF THE LOOM



F532 |63-308-0 **Pocket Polo 65/35**
65% polyester / 35% coton
S, M, L, XL, XXL, 3XL
White 170 g/m², Coloured 180 g/m² Fruit of the Loom

BLACK	HEATHER GREY	NAVY	RED
ROYAL BLUE	WHITE		

Patte à 3 boutons avec boutons de couleur assortie | Poche poitrine de la même couleur | Lavable jusqu'à 60 °C | Bande de propreté



B&C COLLECTION

BCPU415 |PU415 **Polo Safran Pocket / Unisex**
100% coton (Ash: 99% coton / 1% viscose)
M, L, XL, XXL
180 g/m² B&C

ASH (HEATHER)	BLACK	NAVY	RED
WHITE			

Col et bords de manche en côte 1x1, Bande de propreté dans l'encolure | Patte de boutonnage 3 boutons renforcée par bande thermofixée | Boutons ton sur ton | Poche poitrine du côté gauche renforcée par bande thermofixée | Coutures latérales | B&C Collection est membre de Fair Wear Foundation

POLO (AVEC POCHE)



E4100 |4100 **Men's Heavy Polo Pocket**

100% coton
XS, S, M, L, XL, XXL, 3XL, 4XL, 5XL
220 g/m²

Promodoro

BLACK	FIRE RED	FOREST	NAVY
ORANGE	ROYAL	WHITE	

Fentes latérales | Doubles coutures aux manches | Tissu piqué | Patte à trois boutons ton sur ton | Poche poitrine | 100% peigné coton



TJ2400 |2400 **Pocket Polo**

60% coton / 40% polyester
S, M, L, XL, XXL, 3XL, 4XL, 5XL
185 g/m²

Tee Jays

BLACK	DARK GREY (SOLID)	HEATHER GREY	NAVY
ROYAL	WHITE		

Manche 1/4 et patte à 2 boutons | Lavable jusqu'à 60 °C | Doubles coutures à l'épaule, emmanchure ainsi qu'au liseré



Z011 |R-011M-0 **Heavy Duty Workwear Polo**

100% coton (Light Oxford: 93% coton / 7% polyester)
XS, S, M, L, XL, XXL, 3XL, 4XL
215 g/m²

Russell

BLACK	BOTTLE GREEN	BRIGHT ROYAL	CLASSIC RED
FRENCH NAVY	LIGHT OXFORD (HEATHER)	ORANGE	WHITE

Coton ring-spun peigné | Lavable 60 °C, adapté au sèche-linge | Col à tricot plat et liseré des manches avec rayures structurées | Col renforcé pour une meilleure stabilité et un port confortable | Bande de propreté, selle renforcée | Poche poitrine côté gauche | Boutons en métal revêtus de plastique | Bouton de rechange dans la couture latérale | Patte à double couche aux épaules | Renfort à la boutonnière et aux fentes latérales | Double couture à l'emmanchure et au bas du vêtement



F541N | 63-310-0 **Premium Long Sleeve Polo**

100% coton (Ash: 90% coton / 10% polyester)

S, M, L, XL, XXL, 3XL

White 170 g/m², Coloured 180 g/m²

Fruit of the Loom

ASH (HEATHER)	BLACK	DEEP NAVY
FOREST GREEN	NAVY	RED
ROYAL BLUE	WHITE	

Patte à 3 boutons avec boutons de la même couleur | Liseré côtelé en coton/élasthanne à l'extrémité des manches | Fentes latérales



L539 | 11328 **Longsleeve Polo Star**

100% coton (Grey Melange: 85% coton / 15% viscose)

S, M, L, XL, XXL

170 g/m²

SOL'S

BLACK	GREY MELANGE	NAVY
RED	WHITE	

Coton peigné | Patte à boutons renforcée avec trois boutons ton sur ton | Tissu en piqué | Col en tricot côtelé et bande de propreté | Coupe droite au bas | Coutures latérales | Fentes latérales | Liseré côtelé



S540 | ST3400 **Long Sleeve Polo**

100% coton (Grey Heather: 85% coton / 15% viscose)

S, M, L, XL, XXL

170 g/m²

Stedman®

BLACK OPAL	GREY HEATHER	NAVY BLUE
WHITE		

Coton ring-spun | Bande de propreté | Manches avec bords côtes | 3 boutons ton sur ton | Coutures latérales | Lavable à 40°C | Casual Fit | Répond aux normes éthiques élevées selon la Business Social Compliance Initiative (BSCI)



Z569L | R-569L-0 **Long Sleeve Classic Cotton Polo**

100% coton (Light Oxford: 93% coton / 7% polyester)

XS, S, M, L, XL, XXL

White 195 g/m², Coloured 200 g/m²

Russell

XS, S, M, L, XL, XXL

FRENCH NAVY	WHITE
-------------	-------

S, M, L, XL, XXL

BLACK	CLASSIC RED
-------	-------------

Coton ring-spun peigné | Double couture au bas du vêtement | Col à tricot plat | Bande de propreté | Bouton de rechange dans la couture | Matière piquée | Simple liseré côtelé | Couture renforcée aux épaules | Fentes latérales | Patte à 2 boutons avec boutons de couleur assortie



K430 | KK430 **Men's Classic Fit Piqué Polo Shirt Long Sleeve**

65% polyester / 35% coton

S, M, L, XL, XXL

200 g/m²

Kustom Kit

BLACK	GRAPHITE (SOLID)	NAVY
-------	------------------	------

Col côtelé à tricot plat 1x1 | Liseré côtelé 2x2 avec de l'élasthanne | Doubles coutures aux épaules, aux emmanchures et au liseré | Poche passepoilée étroite avec trois boutons | Aérations sur les côtés | Ourlets renforcés aux épaules | Bouton de rechange | Label tissé Kustom Kit dans la nuque

POLO (LONGUES MANCHES)



BCPW456 |PW456 **Polo Safran Pure Longsleeve / Women**

100% coton
XS, S, M, L, XL, XXL
180 g/m²

B&C

BLACK	BROWN	NAVY	RED
ROYAL BLUE	WHITE		

Coupe féminine | Col et poignets de manche en côte 1x1 | Bande de propreté dans l'encolure | Patte de boutonnage 4 boutons renforcée par bande thermofixée | Boutons ton sur ton | Coutures latérales | Fentes côtés | B&C Collection est membre de Fair Wear Foundation



BCPU414 |PU414 **Polo Safran Longsleeve / Unisex**

100% coton (Heather Grey: 90% coton / 10% viscose; Ash: 99% coton / 1% viscose)

S, M, L, XL, XXL, 3XL
180 g/m²

B&C

BLACK	NAVY	RED	WHITE
-------	------	-----	-------

S, M, L, XL, XXL

ASH (HEATHER)	BOTTLE GREEN	BROWN	GOLD
HEATHER GREY	PUMPKIN ORANGE	ROYAL BLUE	

Col en côte 1x1 | Bande de propreté dans l'encolure | Poignets en côte 1x1 avec élasthanne | Patte de boutonnage 3 boutons renforcée par bande thermofixée | Boutons ton sur ton | Coutures latérales | B&C Collection est membre de Fair Wear Foundation



BCPU112 |PU112 **Long Sleeve Polo ID.001 / Unisex**

100% coton (Heather Grey: 90% coton / 10% viscose)
XS, S, M, L, XL, XXL, 3XL, 4XL
180 g/m²

B&C

BLACK	BOTTLE GREEN	HEATHER GREY	NAVY
ORANGE	RED	ROYAL BLUE	WHITE

100 % coton piqué | Pré-rétréci | Côte 1x1 au col en tricot | Bande de propreté | Patte à 2 boutons de couleur assortie | Coutures latérales | B&C Collection est membre de Fair Wear Foundation

BCPW113 |PW113 **Long Sleeve Polo ID.001 / Women**

100% coton (Heather Grey: 90% coton / 10% viscose)
XS, S, M, L, XL, XXL, 3XL
180 g/m²

B&C

BLACK	BOTTLE GREEN	HEATHER GREY	NAVY
ORANGE	RED	ROYAL BLUE	WHITE

100 % coton piqué | Pré-rétréci | Côte 1x1 au col en tricot | Bande de propreté | Patte à 2 boutons de couleur assortie | Coutures latérales | B&C Collection est membre de Fair Wear Foundation

SOL'S®
the Fair | spirit®



L02083 |02083 **Women's Long-Sleeve Piqué Polo Shirt Perfect**

100% Coton (Charcoal Melange: 60% Coton, 40% Polyester / Grey Melange: 85% Coton, 15% Viscose / Ash: 98% Coton, 2% Viscose)

S, M, L, XL, XXL

180 g/m²

SOL'S

APPLE GREEN	ASH (HEATHER)	BLACK	CHARCOAL MELANGE
FRENCH NAVY	GREY MELANGE	HEATHER OXBLOOD	ORANGE
RED	ROYAL BLUE	WHITE	

Patte de boutonnage 3 boutons | Coupe ajustée | Bande de propreté

SOL'S®
the Fair | spirit®



L02087 |02087 **Men's Long-Sleeve Piqué Polo Shirt Perfect**

100% Coton (Charcoal Melange: 60% Coton, Polyester / Grey Melange: 85% Coton, 15% Viscose / Ash: 98% Coton, 2% Viscose)

S, M, L, XL, XXL, 3XL

180 g/m²

SOL'S

APPLE GREEN	ASH (HEATHER)	BLACK	CHARCOAL MELANGE
FRENCH NAVY	GREY MELANGE	HEATHER OXBLOOD	ORANGE
RED	ROYAL BLUE	WHITE	

Manches longues | Patte de boutonnage 2 boutons | Bande de propreté intérieure col

POLO (LONGUES MANCHES)



NH541 |K7 LONG MEN **Men's Longsleeve Polo**

100% coton
S, M, L, XL, XXL
200 g/m²

Nath

BLACK	BOTTLE GREEN	DEEP NAVY
RED	SKY	WHITE

Coton semi-peigné | Micro-piqué fin | Col tricoté | Patte à 3 boutons avec boutons ton sur ton | Bande de propreté | Fentes latérales | Medium Fit



NH542 |K7 LONG WOMAN **Women Longsleeve Polo**

100% coton
S, M, L, XL
200 g/m²

Nath

BLACK	RED	WHITE
-------	-----	-------

Coton semi-peigné | Micro-piqué fin | Col tricoté | Patte à 4 boutons avec boutons ton sur ton | Bande de propreté | Fentes latérales | Medium Fit

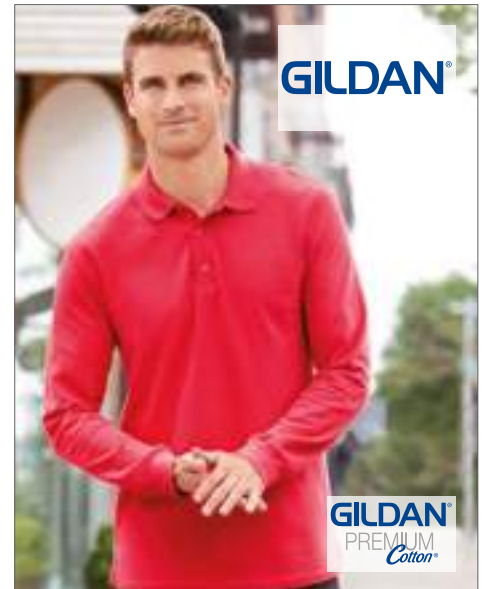

G85900 |B5900 **Premium Cotton® Long Sleeve Double Piqué Polo**

100% coton (Sport Grey: 90% coton / 10% polyester)

S, M, L, XL, XXL, 3XL

White 211 g/m², Coloured 220 g/m²

Gildan

BLACK	NAVY	RED
ROYAL	SPORT GREY (HEATHER)	WHITE

Fentes latérales avec coutures | Col et liseré en tricot côtelé | 3 boutons de couleur assortie | Double ourlet surpiqué



SF44 |SK044 **Women's Long Sleeved Stretch Polo**

100% coton
S, M, L, XL
200 g/m²

SF Women

BLACK	WHITE
-------	-------

Coupe cintrée | Boutons de la même couleur | Extrémité de la manche avec bouton | Fentes latérales | Apport d'élasthanne pour une bonne forme | Micro-piqué souple



SFM44 |SF044 **Men's Long Sleeved Stretch Polo**

96% coton / 4% élasthanne
S, M, L, XL, XXL
200 g/m²

SF Men

BLACK	WHITE
-------	-------

Patte à 2 boutons | Manches à l'aspect chemisier avec revers et bouton | Fentes latérales | Micro-piqué souple | Apport d'élasthanne pour une forme optimale



W105 |JH105 **Long Sleeved Cotton Piqué Polo Shirt**

100% coton
S, M, L, XL, XXL
225 g/m²

Henbury

BLACK	NAVY	WHITE
-------	------	-------

Lisérés étroits aux manches | Fentes latérales | Col montant | Trois boutons en corne | Doubles coutures | Matière piquée | Production certifiée selon la World-wide Responsible Accredited Production (WRAP)



LARGE SIZES

L549 |11353 **Longsleeve Polo Winter II**

100% coton (Grey melange: 85% coton / 15% viscose; Charcoal melange: 60% coton, 40% polyester)

S, M, L, XL, XXL, 3XL

210 g/m²

SOL'S

S, M, L, XL, XXL, 3XL

BLACK	GREY MELANGE	NAVY	RED
WHITE			

S, M, L, XL, XXL

BURGUNDY	CHARCOAL MELANGE	CHOCOLATE	DENIM
FLASH PINK	GOLF GREEN	KELLY GREEN	ROYAL BLUE
SAND	SKY BLUE		

Col en tricot | Patte à 3 boutons | Boutons ton sur ton | Bande de propreté | Coton peigné | Tissu en piqué | Fentes latérales



L535 |11317 **Ladies' Longsleeve Polo Podium**

100% coton (Melange grey: 85% coton / 15% viscose; Charcoal melange: 60% coton, 40% polyester)

S, M, L, XL

210 g/m²

SOL'S

BLACK	BURGUNDY	CHARCOAL MELANGE	CHOCOLATE
DENIM	FLASH PINK	GOLF GREEN	GREY MELANGE
KELLY GREEN	NAVY	RED	ROYAL BLUE
SAND	SKY BLUE	WHITE	

Coton peigné | Tissu en piqué | Col en tricot | Quatre boutons ton sur ton | Bas du vêtement à coupe droite | Bande de propreté renforcée | Coupe cintrée | Étiquette de nuque tissée



NEW

L02951 |02951 **Preston Men Polo**

100% Coton

S, M, L, XL, XXL, 3XL

280 g/m²

SOL'S

BLACK/WHITE	RED/BLACK	ROYAL BLUE/FRENCH NAVY
RUGBY SKY BLUE/WHITE		

Jersey 280; 100% Coton semi peigné Ringspun | Toucher doux | Bicolore | Manches longues | Patte de boutonnage cachée | Col, patte de boutonnage et intérieur de fente côté contrastés | Coupé cousu



TJ1412 |1412 **Fashion Long Sleeve Luxury Stretch Polo**

95% coton / 5% élasthanne

S, M, L, XL, XXL, 3XL

215 g/m²

Tee Jays

BLACK **DENIM** **LIGHT BLUE** **WHITE**

Col boutonné du même tissu | Coupe ajustée | Patte tendance | Double pré-rétrécissement | Face arrière plus longue avec fentes latérales



TJ1406 |1406 **Luxury Stretch Long Sleeve Polo**

95% coton / 5% élasthanne
S, M, L, XL, XXL, 3XL
 215 g/m²

Tee Jays

BLACK **NAVY** **WHITE**

95 % coton ring-spun peigné / 5 % élasthanne | Moulure proprement confectionnée | Petit piqué | Coupe étroite | Double pré-rétrécissement | Bande de propreté d'épaule à épaule | Col à tricot plat avec du lycra | Manches longues avec manchette



TJ146 |146 **Ladies` Luxury Stretch Long Sleeve Polo**

95% coton / 5% élasthanne
S, M, L, XL, XXL, 3XL
 215 g/m²

Tee Jays

BLACK **NAVY** **WHITE**

95 % coton ring-spun peigné / 5 % élasthanne, petit piqué | Patte à 5 boutons proprement confectionnée | Petit piqué | Coupe étroite | Double pré-rétrécissement | Bande de propreté d'épaule à épaule | Col à tricot plat avec du lycra | Manches longues avec manchette



E4605 |4605 **Women`s Heavy Polo Longsleeve**

100% coton
XS, S, M, L, XL, XXL
 220 g/m²

Promodoro

BLACK **FIRE RED** **NAVY**
WHITE

Patte à boutons de qualité avec trois boutons ton sur ton | Fentes latérales | Coupe légèrement cintrée | Piqué | 100% peigné coton



E4600 |4600 **Men`s Heavy Polo Longsleeve**

100% coton
S, M, L, XL, XXL
 220 g/m²

Promodoro

BLACK **FIRE RED** **NAVY**
WHITE

Polo à manches longues | Patte à trois boutons ton sur ton | Tissu piqué | 100% peigné coton



BCPU423 |PU423 **Polo Heavymill Longsleeve / Unisex**

100% coton (Heather Grey: 90% coton / 10% viscose)

S, M, L, XL, XXL
 230 g/m²

B&C

BLACK **DARK GREY (SOLID)** **HEATHER GREY**
NAVY **RED** **SAND**

Col en côte 1x1 | Bande de propreté dans l'encolure | Patte de boutonnage 3 boutons renforcée par bande thermofixée | Boutons ton sur ton | Poignets en côte 1x1 et élasthanne | Coutures latérales | Fentes côtés | B&C Collection est membre de Fair Wear Foundation

05

HRM900
p. 398

SWEATSHIRTS

BASIC.....	308 - 330
COL ZIPPÉ.....	331 - 333
FASHION.....	334 - 354
POLO / RUGBY SHIRT.....	355 - 355
AVEC CAPUCHON.....	356 - 385
CAPUCHON CONTRASTÉ.....	386 - 399



BY010 |BY010 **Light Crew Sweatshirt**

100% coton (Charcoal: 60% coton / 10% polyester, Heather Grey: 90% coton / 10% viscose)

XS, S, M, L, XL, XXL

240 g/m²

Build Your Brand

BLACK	CHARCOAL (HEATHER)	COBALTBLUE	HEATHER GREY
LIGHT NAVY	ULTRAVIOLETT	WHITE	

Coton peigné | Étiquette neutre indiquant la taille, sans marquage, adaptée à l'impression au niveau de la nuque | Manches set-in | Coutures Overlook tendances à l'ourlet et aux manches | Point de croix Crewneck à l'encolure | Bande de propreté | Bordure côtelée à l'ourlet, encolure et emmanchures | Demi-lune dans la nuque | Coupe longue



BY025 |BY025 **Ladies' Light Crewneck**

60% coton / 40% polyester

XS, S, M, L, XL

210 g/m²

Build Your Brand

BLACK	CHARCOAL (HEATHER)	HEATHER GREY
-------	--------------------	--------------

Coton peigné | Étiquette neutre indiquant la taille, sans marquage, adaptée à l'impression au niveau de la nuque | Manches set-in | Coutures Overlook tendances à l'ourlet et aux manches | Point de croix Crewneck à l'encolure | Bande de propreté | Bordure côtelée à l'ourlet, encolure et emmanchures | Demi-lune dans la nuque | Coupe longue



JH040 |JH040 **Heather Sweat**

52% coton / 48% polyester

S, M, L, XL, XXL

225 g/m²

Just Hoods

BLACK HEATHER	GREY HEATHER	NAVY HEATHER	PINK HEATHER
PURPLE HEATHER	RED HEATHER	ROYAL HEATHER	

Sweat-shirt à col rond en tissu léger | Coupe étroite | Tissu léger pour une préhension souple | Manches montées | Col, liseré et ourlet côtelés | Bande de propreté | Détail tricoté en V sur la partie avant du cou



JH045 |JH045 **Girlie Heather Sweat**

52% polyester / 48% coton

XS, S, M, L, XL

225 g/m²

Just Hoods

BLACK HEATHER	GREY HEATHER	NAVY HEATHER	PURPLE HEATHER
ROYAL HEATHER			

Sweat-shirt à col rond en tissu léger | Coupe girly | Tissu léger pour une préhension souple | Manches montées | Col, liseré des manches et ourlet côtelés

SWEATSHIRT (BASIC)



ANVIL®

A73000 |73000 Unisex Light Terry Crew

60% coton / 40% polyester
XS, S, M, L, XL, XXL, 3XL
186 g/m²

Anvil

BLACK	HEATHER CITY GREEN	HEATHER GRAPHITE
HEATHER GREY	NAVY	TERRACOTTA

Couture haute densité pour une surface d'impression plus lisse | Semi ajusté avec couture latérale | Couture simple au cou | Bordage dans le même tissu à l'encolure | Côte 1x1 en élasthanne aux poignets, au col et à la taille | Bas ouvert avec aérations latérales de 10,2 cm | Étiquette TearAway

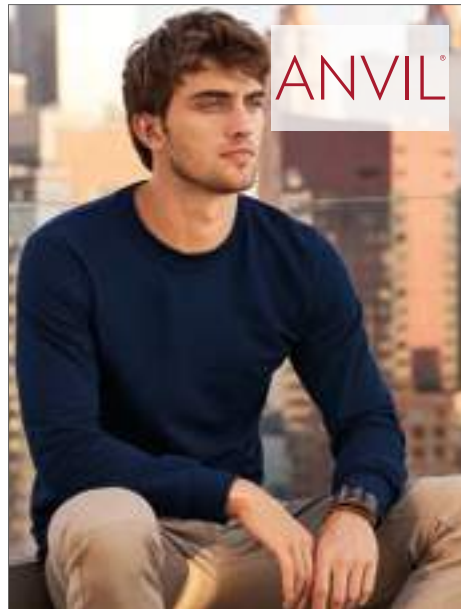

ANVIL®

A72000 |72000 Crewneck French Terry Sweatshirt

60% polyester / 40% coton
S, M, L, XL, XXL
237 g/m²

Anvil

BLACK	HEATHER DARK GREY	HEATHER GREY
NAVY		

Coton peigné ring-spun/polyester French Terry | Bande de propreté grise de couleur contrastée | Épaules prolongées | Étiquette tissée | Intérieur non gratté | Manchettes et liseré en tricot côtelé 1x1 | Doubles coutures à la nuque, aux épaules et à la taille | Prérétréci



ANVIL®

A72000L |72000L Women's French Terry Sweatshirt

60% polyester / 40% coton
S, M, L, XL, XXL
237 g/m²

Anvil

BLACK	HEATHER BLUE	HEATHER DARK GREY
HEATHER GREEN	HEATHER GREY	HEATHER PURPLE
NAVY		

Coton peigné ring-spun/polyester French Terry | Coupe cintrée avec coutures de princesse | Épaules prolongées | Étiquette tissée | Manchettes et liseré en tricot côtelé 1x1 | Double couture à la nuque, aux épaules et à la taille | Prérétréci



ELEVATE

NEW

EL38224 |38224 Kruger Crew Sweater

52% Coton / 48% Polyester
XXS, XS, S, M, L, XL, XXL, 3XL
240 g/m²

Elevate

BLACK	HEATHER CHARCOAL	HEATHER GREY
NAVY	RED	WHITE

Pull ras du cou Kruger | Options de personnalisations intérieures | Étiquette principale amovible pour un confort sans étiquetage | Col ras du cou | Col côte en tricot plat | Poignets côtes en tricot plat | Ourlet du bas en côte tricot plat | Couture double aiguille | Boucle de suspension contrastée à l'intérieur du col | Tricot 52 % coton et 48 % Polyester | 240 g/m²



BUILD YOUR BRAND

NEW COLOUR

BY058 |BY058 Ladies` Oversize Crewneck

65% coton / 35% polyester
XS, S, M, L, XL
250 g/m²

Build Your Brand

BLACK	CHARCOAL (HEATHER)	COBALTBLUE
HEATHER GREY	LIGHT NAVY	

Étiquette de taille sans marque | Encollage possible | Épaule prolongée | Bande de propreté | Poignets, emmanchures et encolure côtelés | Emplacement de cordon avec œillets en métal à l'ourlet | Col croisé | Coupe oversize



BUILD YOUR BRAND

BSCI

BY076 |BY076 Raglan Crewneck

65% coton / 35% polyester
S, M, L, XL, XXL
250 g/m²

Build Your Brand

BLACK/CHARCOAL(HEATHER)	CHARCOAL(HEATHER)/BLACK
GREY/BLACK	

Étiquette de taille sans marque | Encollage possible | Style raglan | Bande de propreté | Côte fine | Poignets côtelés à l'ourlet et aux poignets ouverts | Col croisé | Coupe normale



A71000 |71000 **Crew Neck Sweatshirt**

75% coton / 25% polyester (Heather Grey: 70% coton / 30% polyester)
S, M, L, XL, XXL, 3XL
 245 g/m²

Anvil

BLACK	CHARCOAL (SOLID)	CITY GREEN	GREEN APPLE
HEATHER GREY	INDEPENDENCE RED	NAVY	ROYAL BLUE
WHITE			

Coton peigné ring-spun | Bande de propreté blanche de couleur contrastée, env. 2 cm | Patch en demi-lune sur la face arrière intérieure | Couture d'épaule décalée d'env. 5 cm vers l'avant | 1x1 tricot athlétique avec de l'élasthanne aux bras et à l'ourlet | Double coutures appliquées à la nuque, aux épaules et à la taille | Manches, cou et ourlet bordés d'un liseré côtelé avec de l'élasthanne



A71000FL |71000FL **Women's Crew Neck Sweatshirt**

75% coton / 25% polyester (Heather Grey: 70% coton / 30% polyester)
S, M, L, XL, XXL
 245 g/m²

Anvil

BLACK	CHARCOAL (SOLID)	CITY GREEN	GREEN APPLE
HEATHER GREY	INDEPENDENCE RED	NAVY	ROYAL BLUE
WHITE			

Coton peigné ring-spun | Bande de propreté blanche de couleur contrastée, env. 2 cm | Patch en demi-lune sur la face arrière intérieure | Couture d'épaule décalée d'env. 5 cm vers l'avant | 1x1 tricot athlétique avec de l'élasthanne aux bras et à l'ourlet | Triples coutures à la nuque et aux épaules | Bords côtelés aux bras, au cou et à l'ourlet avec de l'élasthanne



SFM525 |SF525 **Unisex Slim Fit Sweat**

60% coton / 40% polyester (Heather Grey: 75% coton / 20% polyester / 5% visco-se)
XXS, XS, S, M, L, XL, XXL
 250 g/m²

SF Men

BLACK	BURGUNDY	HEATHER GREY	NAVY
-------	----------	--------------	------

Étiquette à retirer | Côtés avec détails accrocheurs | Manchettes, ourlets et enclosures à côtes | Coutures Raglan | Surpiques ton sur ton | Revêtement brossé dans le dos



K302 |KK302 **Regular Fit Klassic Sweatshirt Superwash 60° Long Sleeve**

65% polyester / 35% coton
XS, S, M, L, XL, XXL, 3XL, 4XL
 280 g/m²

Kustom Kit

BLACK	DARK GREY MARL	NAVY
XS, S, M, L, XL, XXL, 3XL, 4XL		
RED	ROYAL	

Bande unicolore au niveau de la nuque | Coutures scellées aux épaules | Poignet et passepoil double couche dans le même tissu | Doubles surpiques aux emmanchures, aux épaules et autour des emmanchures | Étiquette détachable au niveau de la nuque | Étiquette amovible Superwash® 60 °C

SWEATSHIRT (BASIC)



F310 |62-138-0 **Lightweight Raglan Sweat**

80% coton / 20% polyester

S, M, L, XL, XXL

240 g/m²

Fruit of the Loom

AZURE BLUE	BLACK	BOTTLE GREEN	BURGUNDY
DEEP NAVY	FUCHSIA	HEATHER GREY	KELLY GREEN
LIGHT GRAPHITE (SOLID)	ORANGE	PURPLE	RED
ROYAL BLUE	WHITE		

Sweat léger, non broissé | Manches en raglan | Encolure et emmanchure ainsi que liseré côtelés en coton/Lycra®

F315 |62-146-0 **Ladies Lightweight Raglan Sweat**

80% coton / 20% polyester

XS, S, M, L, XL, XXL

240 g/m²

Fruit of the Loom

AZURE BLUE	BLACK	BOTTLE GREEN	BURGUNDY
DEEP NAVY	FUCHSIA	HEATHER GREY	KELLY GREEN
LIGHT GRAPHITE (SOLID)	ORANGE	PURPLE	RED
ROYAL BLUE	WHITE		

Sweat léger, non broissé | Manches en raglan | Encolure et emmanchure ainsi que liseré côtelés en coton/Lycra® | Coupe féminine par des coutures latérales cintrées



F330 |62-156-0 **Lightweight Set-In Sweat**

80% coton / 20% polyester

S, M, L, XL, XXL

240 g/m²

Fruit of the Loom

AZURE BLUE	BLACK	BOTTLE GREEN	BURGUNDY
DEEP NAVY	FUCHSIA	HEATHER GREY	KELLY GREEN
LIGHT GRAPHITE (SOLID)	ORANGE	PURPLE	RED
ROYAL BLUE	WHITE		

Sweat léger, non brossé | Encolure, emmanchures et liseré côtelés en coton/Lycra®



GILDAN®

BEST SELLER

665

NEW COLOUR

GILDAN®
Heavy Blend™

G18000 |18000 **Heavy Blend™ Crewneck Sweatshirt**

50% coton / 50% polyester

S, M, L, XL, XXL, 3XL, 4XL, 5XL

White 265 g/m², Coloured 279 g/m²

Gildan

AZALEA	BLACK	LEGION BLUE	MINT GREEN
NAVY	OLD GOLD	ORCHID	PAPRIKA
PLUM	RED	ROYAL	SPORT GREY (HEATHER)
VIOLET	WHITE		

S, M, L, XL, XXL

ANTIQUE CHERRY RED (HEATHER)	ANTIQUE SAPPHIRE (HEATHER)	ASH (HEATHER)	CAROLINA BLUE
CHARCOAL (SOLID)	CHERRY RED	DARK CHOCOLATE	DARK HEATHER
FOREST GREEN	GARNET	GOLD	GRAPHITE HEATHER
HEATHER SPORT DARK GREEN	HEATHER SPORT DARK MAROON	HEATHER SPORT DARK NAVY	HEATHER SPORT ROYAL
HEATHER SPORT SCARLET RED	HELICONIA	INDIGO BLUE	IRISH GREEN
LIGHT BLUE	LIGHT PINK	MAROON	MILITARY GREEN
ORANGE	PURPLE	SAFETY GREEN	SAFETY ORANGE
SAFETY PINK	SAND	SAPPHIRE	

Confection à double couture | Liseré en côtes/tricot aux manches | Intérieur graté | Préhension souple | Prérétréci | La formation d'un pli central est évitée par un quart de tour du tuyau lors de la confection

SWEATSHIRT (BASIC)



Z280F |R-280F-0 **Ladies` HD Raglan Sweat**

65% polyester / 35% coton

XS, S, M, L, XL, XXL

250 g/m²

Russell

BLACK	BLUE MARL	BRIGHT NAVY MARL	GREEN MARL
GREY MARL	MAROON MARL	PINK MARL	RED MARL
SILVER MARL	WHITE		

Coton peigné à fil de chaîne continu | Coupe slim contemporaine | Bande d'encolure contrastée avec coutures fantaisie | Surpiqures à la ceinture et aux poignets | Étiquette adhésive amovible dans le cou | French Terry (sans peluche car le tissu est non-brossé)



Z280M |R-280M-0 **Men`s HD Raglan Sweat**

65% polyester / 35% coton

XS, S, M, L, XL, XXL, 3XL

250 g/m²

Russell

BLACK	BLUE MARL	BRIGHT NAVY MARL	GREEN MARL
GREY MARL	MAROON MARL	PINK MARL	RED MARL
SILVER MARL	WHITE		

Coton peigné à fil de chaîne continu | Coupe slim contemporaine | Bande d'encolure contrastée avec coutures fantaisie | Surpiqures à la ceinture et aux poignets | Étiquette adhésive amovible dans le cou | French Terry (sans peluche car le tissu est non-brossé)



SOL'S
the Fair spirit

NEW
COLOUR

LARGE
SIZES

L326 Sweatshirt Spider

50% coton / 50% polyester

S, M, L, XL, XXL, 3XL

260 g/m²

SOL'S

ASH (HEATHER)	BLACK	BOTTLE GREEN	CHARCOAL MELANGE
FRENCH NAVY	GREY MELANGE	ORANGE	OXBLOOD
RED	ROYAL BLUE	WHITE	

Bande de propreté | Tricot côtelé en élasthanne au liseré, encolure et ourlet



BELLA+CANVAS
LOS ANGELES

CV3901 |3901 Unisex Sponge Fleece Crew Neck Sweatshirt

50% polyester / 37,5% coton / 12,5% viscose

XS, S, M, L, XL, XXL

280 g/m²

Canvas

CARDINALTRIBLEND (HEATHER)	GREY TRIBLEND (HEATHER)	NAVY TRIBLEND (HEATHER)	SOLID BLACK
----------------------------	-------------------------	-------------------------	-------------

Liseré côtelé aux poignets et à l'ourlet 1x1 | Triblend Sponce Fleece prélavé | Coupe unisexe décontractée | Coton peigné ring-spun | Coutures latérales | Manches raglan

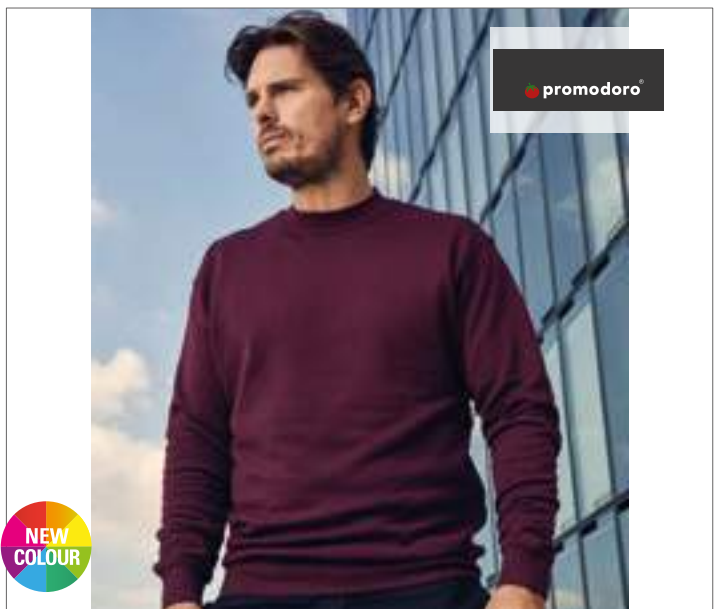

promodoro

NEW
COLOUR

E2199N |2199 New Men's Sweater 80/20

80% coton / 20% polyester (Sports Grey: 75% coton / 17% polyester / 8% viscose)

S, M, L, XL, XXL, 3XL

280 g/m²

Promodoro

ASH (HEATHER)	BLACK	BURGUNDY	FIRE RED
FOREST	GRAPHITE (SOLID)	NAVY	NEW LIGHT GREY (SOLID)
ORANGE	ROYAL	SPORTS GREY (HEATHER)	STEEL GREY (SOLID)
WHITE	WILD LIME		

Liseré en élasthanne aux manches et à l'ourlet | Molleton brossé | Peigné coton | La coupe de l'épaule et du bras est significativement différente en comparaison du coupe du modèle précédent E2199



**BEST
SELLER**

665

BCWU600 |WU600 **Set In Sweat**

80% coton / 20% polyester

S, M, L, XL, XXL, 3XL

280 g/m²

B&C

S, M, L, XL, XXL, 3XL

BLACK **BOTTLE GREEN** **HEATHER GREY** **NAVY** **RED** **ROYAL BLUE** **WHITE**

S, M, L, XL, XXL

GOLD **SAND** **STEEL GREY (SOLID)**

Perfect SweatTechnology : maille de haute qualité pour impression parfaite, confort et durabilité | Col & poignets & base en côte 1x1 et élasthanne | Coupe moderne | Coutures latérales | B&C Collection est membre de Fair Wear Foundation



BCWU123 |WU123 **ID.202 50/50 Sweatshirt**

50% coton / 50% polyester
XS, S, M, L, XL, XXL, 3XL, 4XL
270 g/m²

ANTHRACITE	BLACK	BOTTLE GREEN	BROWN	BURGUNDY	GOLD
HEATHER GREY	NAVY	PUMPKIN ORANGE	RED	ROYAL BLUE	WHITE

Sweatshirt col retroussé | Unisexe | Finition douce | Intérieur molletonné | Étiquette neutre pour la taille sans image de la marque | Revers inférieur, manchettes et col avec bande élastique 1x1 | Coutures surpiquées sur les trous de bras et la nuque | Coupe Regular | Manches à retrousser | Coutures latérales | B&C Collection est membre de Fair Wear Foundation



BCWU610 |WU610 **Open Hem Sweat**

80% coton / 20% polyester
S, M, L, XL, XXL
280 g/m²

BLACK	HEATHER GREY	NAVY
WHITE		

Perfect Sweat Technology : maille de haute qualité pour impression parfaite, confort et durabilité | Coupe droite avec fentes côtés | Col en côte 1x1 et élasthanne | Coutures latérales | B&C Collection est membre de Fair Wear Foundation



BEST SELLER

BCWU120 |WU120 **Sweat ID.002**

80% coton / 20% polyester
XS, S, M, L, XL, XXL, 3XL, 4XL, 5XL
280 g/m²

BLACK	HEATHER GREY	NAVY	
ANTHRACITE	CHILI GOLD	FIRE RED	FOREST GREEN
KELLY GREEN	LIGHT BLUE	MILLENNIAL LILAC	ORANGE
RADIANT PURPLE	RED	ROYAL BLUE	SOLAR YELLOW
URBAN KHAKI	WHITE	WINE	

Col & poignets & base en côte 1x1 et élasthanne | Coupe moderne | Construction tubulaire | B&C Collection est membre de Fair Wear Foundation



JHK320 |SWRA290 **Crew Neck Sweatshirt**

60% polyester / 40% coton
XS, S, M, L, XL, XXL, 3XL
290 g/m²

BLACK	GREY MELANGE	KELLY GREEN	NAVY
ROYAL BLUE			
ANTHRACITE	ASH MELANGE	BOTTLE GREEN	BURGUNDY
FOREST GREEN	GOLD	GRAPHITE	KHAKI
ORANGE	PINK	PURPLE	RASPBERRY
RED	SKY	WHITE	

Intérieur brossé | Doubles coutures au cou, liseré des manches et au bas du vêtement | Toutes renforcées de lycra

SWEATSHIRT (BASIC)



|62-216-0

F304 Classic Raglan Sweat

80% coton / 20% polyester (Dark Heather Grey: 60% coton / 40% polyester)
280 g/m² (White, Heather Grey: 260 g/m²)

BLACK	BOTTLE GREEN	BURGUNDY	CLASSIC OLIVE
DARK HEATHER GREY	DEEP NAVY	EMERALD	HEATHER GREY
KELLY GREEN	NAVY	PURPLE	RED
ROYAL BLUE	WHITE		

Bande de propreté en jersey simple | Liseré côtelé en coton/Lycra®



|62-154-0

F324N Premium Set-In-Sweat

70% coton / 30% polyester

S, M, L, XL, XXL

280 g/m² (Heather Grey: 260 g/m²)

Fruit of the Loom

BLACK	BURGUNDY	CHARCOAL (SOLID)	CHOCOLATE
CLASSIC OLIVE	DEEP NAVY	HEATHER GREY	RED
ROYAL BLUE			

Bande de propreté en jersey simple | Liseré côtelé en coton/élasthanne



|62-202-0

F324 Classic Set-in Sweat

80% coton / 20% polyester (Dark Heather Grey: 60% coton / 40% polyester)

S, M, L, XL, XXL, 3XL

280 g/m² (White, Heather Grey: 260 g/m²)

Fruit of the Loom

S, M, L, XL, XXL, 3XL

BLACK	HEATHER GREY	NAVY	WHITE
BOTTLE GREEN	BURGUNDY	DARK HEATHER GREY	DEEP NAVY
RED	ROYAL BLUE	SKY BLUE	SUNFLOWER

Bande de propreté en jersey simple | Liseré côtelé en coton/Lycra®

Just Hoods®
AWDis

**BEST
SELLER**

665

**NEW
COLOUR**

JH030 JH030 **AWDis Sweat**

80% coton / 20% polyester (Black Smoke: 70% coton / 30% polyester)

XS, S, M, L, XL, XXL, 3XL

280 g/m²

Just Hoods

XS, S, M, L, XL, XXL, 3XL, 4XL, 5XL

HEATHER GREY JET BLACK NEW FRENCH NAVY

XS, S, M, L, XL, XXL

AIRFORCE BLUE	ARCTIC WHITE	ASH (HEATHER)	BABY PINK	BLACK SMOKE	BOTTLE GREEN	BURNT ORANGE	CANDYFLOSS PINK	CRANBERRY
DUSTY PINK	FOREST GREEN	GOLD	HAWAIIAN BLUE	HOT CHOCOLATE	JADE	KELLY GREEN	LIME GREEN	LIPSTICK PINK
MAGENTA MAGIC	MOONDUST GREY (SOLID)	NUDE	OLIVE GREEN	ORANGE CRUSH	OXFORD NAVY	PLUM	RED HOT CHILLI	SKY BLUE
STEEL GREY (SOLID)	STORM GREY (SOLID)	SUN YELLOW	TURQUOISE SURF					

XS, S, M, L, XL, XXL, 3XL

BURGUNDY CHARCOAL (HEATHER) FIRE RED HOT PINK PURPLE ROYAL BLUE SAPPHIRE BLUE

Sweatshirt à col rond | Manches set-in | Bande de propreté | Étiquette détachable | Double couture | Liseré et ourlet côtelés | Certification du fabricant (WRAP) | FarbParty



LARGE
← SIZES →

L311 |13250 **Sweatshirt New Supreme**

50% coton / 50% polyester

XS, S, M, L, XL, XXL, 3XL

280 g/m²

SOL'S

ASH (HEATHER)	BLACK	BOTTLE GREEN	BURGUNDY	DEEP CHARCOAL GREY (SOLID)	FLANNEL GREY (SOLID)	GOLD	GREY MELANGE	KELLY GREEN
NAVY	ORANGE	RED	ROYAL BLUE	WHITE				

Tricot côté en élasthanne au liseré ainsi qu'aux emmanchures et au bas du vêtement | Doubles coutures | Intérieur gratté

SOL'S[®]
the Fair Spirit[®]



LARGE
SIZES

L327 |01178 **Unisex Sweatshirt Supreme**

80% coton / 20% polyester

XS, S, M, L, XL, XXL, 3XL

280 g/m²

SOL'S

ASH (HEATHER)

BLACK

GREY MELANGE

KELLY GREEN

NAVY

ORANGE

RED

ROYAL BLUE

WHITE

Bande de propreté | Tricot côté en élasthanne au liseré, encolure et ourlet | Vêtement cousu à partir de pièces uniques



NEW

L02990 |02990 **Unisex Sully Sweat**

Extérieur: 100% Coton; Intérieur: 80% Coton / 20% Polyester

XS, S, M, L, XL, XXL, 3XL
280 g/m²

SOL'S

BLACK	CREAMY BLUE	CREAMY PINK	FRENCH NAVY	GREY MELANGE	HEATHER DENIM	HEATHER OXBLOOD	RED	ROYAL BLUE
WHITE								

Molleton 280; Technologie Low Shrinkage Fabric; 80% Coton Ringspun / 20% Polyester; Intérieur gratté; Extérieur 100% Coton | Col rond pointe de modestie | Bord côte 2x2 aux poignets, col et bas | Manches montées | Coupé cousu | Demi-lune à l'intérieur du col | Bande de propreté intérieur col

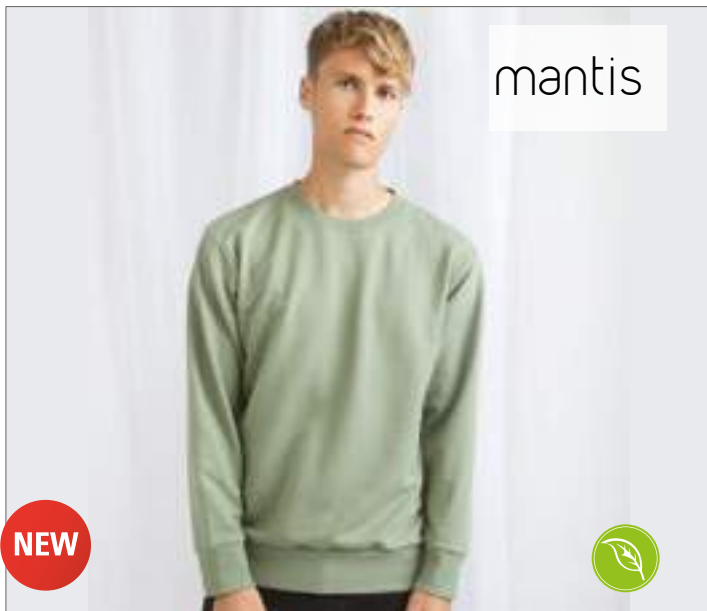
**P194** |M194 **The Sweatshirt**

80% coton / 20% polyester

S, M, L, XL, XXL280 g/m²

Mantis

BLACK	HEATHER GREY MELANGE	NAVY	OLIVE GREEN
SOFT PINK	WHITE		

Manches set-in | Cou, ourlets et poignets nervurés | Patch demi-lune au niveau de la nuque | Bande de propreté en chevron | Étiquette détachable | Coton biologique / rPET (PET recyclé)

**P77** |M77 **Women's Favourite Sweatshirt**

80% coton / 20% polyester

S, M, L, XL280 g/m²

Mantis

BLACK	HEATHER GREY MELANGE	NAVY	SOFT OLIVE
SOFT PINK	WHITE		

French Terry | Large décolleté | Coupe moderne de type caisson | Manches en raglan pour une meilleure liberté de mouvement | Fine bordure côtelée à l'encolure | Étiquette de taille détachable | Soft Pink & Soft Olive: 80% coton biologique / 20% rPET (PET recyclé) | OCS Blended: Soft Pink, Soft Olive

**S320** |ST4000 **Sweatshirt**

80% coton / 20% polyester (Grey Heather: 70% coton / 20% polyester / 10% visco-se)

S, M, L, XL, XXL, 3XL280 g/m²

Stedman®

BLACK OPAL	NAVY BLUE	WHITE
------------	-----------	-------

S, M, L, XL, XXL

BRIGHT ROYAL	GREY HEATHER	SCARLET RED
--------------	--------------	-------------

80% coton ring-spun, 20% polyester | Molleton gratté à l'intérieur | Poignets et taille élastiques | Coutures latérales | Lavable à 40°C | Casual Fit | Répond aux normes éthiques élevées selon la Business Social Compliance Initiative (BSCI)

**S5620** |ST5620 **Active Sweatshirt**

80% coton / 20% polyester (Grey Heather: 70% coton / 30% polyester)

S, M, L, XL, XXL280 g/m²

Stedman®

BLACK OPAL	BLUE MIDNIGHT	CRIMSON RED	GREY HEATHER
HAWAII BLUE	KIWI GREEN	SLATE GREY (SOLID)	

Bandes latérales | Large bande côtelée moderne avec élasthanne à la base des manches et du bord | Couture flatlock décorative | Molleton gratté à l'intérieur | Col côtelé avec liseré avec élasthanne | Étiquette d'entretien dans la bande latérale | Petite étiquette de taille dans le cou | Lavable à 40°C | Regular Fit | Répond aux normes éthiques élevées selon la Business Social Compliance Initiative (BSCI)

SWEATSHIRT (BASIC)



BY075 |BY075 **Sweat Crewneck**
 65% coton / 35% polyester
S, M, L, XL, XXL
 300 g/m² Build Your Brand

BLACK **CHARCOAL (HEATHER)** **HEATHER GREY**

Étiquette de taille sans marque | Encollage possible
 | Épaule prolongée | Bande de propreté | Côte fine |
 Poignets côtelés à l'ourlet et aux poignets ouverts |
 Col croisé | Coupe normale



Z262N |R-262M-0 **The Authentic Sweat**
 80 % coton / 20% polyester; Tissu extérieur: 100% coton
XS, S, M, L, XL, XXL, 3XL
 280 g/m² Russell

BLACK **FRENCH NAVY** **LIGHT OXFORD (HEATHER)**
XS, S, M, L, XL, XXL, 3XL, 4XL

APPLE **BOTTLE GREEN** **BRIGHT ROYAL** **BURGUNDY** **CLASSIC RED** **CONVOY GREY (SOLID)**
FUCHSIA **LIME** **PURPLE** **SKY** **WHITE**

Coton peigné à fil de chaîne continu | Tissu 3 épaisseurs | Manches appliquées | Coupe droite pour une apparence moderne | Large coupe de l'ourlet et liseré | Épaules et manches plus minces | Coutures de couverture aux emmanchures, au liseré et à l'ourlet | Bande de propreté à l'aspect d'arêtes de poisson | Coutures latérales pour une forme optimale | Matière luxueuse à 3 couches pour un port très confortable et une excellente performance



Z762 |R-762M-0 **Classic Sweatshirt**
 50% coton / 50% polyester (Light Oxford: 53% polyester / 47% coton)
XS, S, M, L, XL, XXL, 3XL, 4XL
 295 g/m² Russell

XS, S, M, L, XL, XXL, 3XL, 4XL
BOTTLE GREEN **BRIGHT ROYAL** **FRENCH NAVY**

XS, S, M, L, XL, XXL
BLACK **BRIGHT RED** **BURGUNDY** **CLASSIC RED**
LIGHT OXFORD (HEATHER) **PURPLE** **SKY** **WINTER EMERALD**

Coton ring-spun peigné | Intérieur gratté | Version avec tissu tubulaire | Enduction antitaches SpotShield™ pour protéger la matière | Bordure côtelée avec de l'élasthanne au bas du vêtement et liseré des manches | Bande de propreté à l'aspect d'arêtes de poisson | Bordure à couture de recouvrement à l'emmanchure



Z013 |R-013M-0 **Heavy Duty Workwear Sweatshirt**
 80% coton / 20% polyester
XS, S, M, L, XL, XXL, 3XL, 4XL
 300 g/m² Russell

BLACK **BOTTLE GREEN** **BRIGHT ROYAL** **CLASSIC RED**
FRENCH NAVY **LIGHT OXFORD (HEATHER)** **ORANGE**

Coton ring-spun peigné | Intérieur gratté | Adapté au sèche-linge | Enduction antitaches SpotShield™ | Patte à double couche aux épaules | Bordure côtelée avec de l'élasthanne au bas du vêtement et liseré des manches | Partie dorsale plus longue et ourlet compact au bas du vêtement pour une protection optimale contre le froid et le vent | Porte-stylo élastique au haut de la manche gauche | Lavable jusqu'à 60 °C



JAMES & NICHOLSON

JN040 |JN 040 **Round Sweat Heavy**

80% coton / 20% polyester
S, M, L, XL, XXL, 3XL, 4XL, 5XL
 300 g/m²

James+Nicholson

AUBERGINE	BLACK	BROWN	CARBON
DARK GREEN	FERN GREEN	GOLD YELLOW	GRAPHITE (SOLID)
GRENADINE	GREY HEATHER	LIGHT BLUE	LIME GREEN
NAVY	ORANGE	PACIFIC	PETROL
RED	ROYAL	SKY BLUE	SUN YELLOW
TOMATO	TURQUOISE	WHITE	

Coton ring-spun | Liseré avec de l'élasthanne | Garniture en demi-lune dans la nuque, bande de renfort d'épaule à épaule | Sweat de qualité élevée avec face intérieure grattée | Coupe classique avec coutures rabattues robustes



JAMES & NICHOLSON

JN991 |JN991 **Ladies' Basic Sweat**

100% coton
S, M, L, XL, XXL
 300 g/m²

James+Nicholson

BLACK	DARK NAVY/BLACK MELANGE	DENIM
GREY MELANGE/BLACK MELANGE	LAVA	OFF-WHITE
RED	SIMPLY GREEN	

Sweatshirt classique à la qualité French Terry | Encolure dégagée et ourlet finement bordés | Manches en raglan avec liseré de manches élastique | Coupe légère et confortable



JAMES & NICHOLSON

JN992 |JN992 **Men's Basic Sweat**

100% coton
S, M, L, XL, XXL, 3XL
 300 g/m²

James+Nicholson

BLACK	DARK NAVY/BLACK MELANGE	DENIM
GREY MELANGE/BLACK MELANGE	LAVA	OFF-WHITE
RED	SIMPLY GREEN	

Sweatshirt classique à la qualité French Terry | Encolure à fine bordure | Liseré avec de l'élasthanne | Coupe légère et confortable

SWEATSHIRT (BASIC)



NE63001 | 063001 **Unisex Sweatshirt**

100% coton
XS, S, M, L, XL, XXL, 3XL
300 g/m² Neutral

XS, S, M, L, XL, XXL, 3XL, 4XL, 5XL

BLACK	NAVY	SPORTS GREY
-------	------	-------------

XS, S, M, L, XL, XXL, 3XL

BORDEAUX	BOTTLE GREEN	DARK HEATHER	GREEN
MILITARY	ORANGE	PINK	RED
ROYAL	SAPPHIRE	WHITE	YELLOW

Coton Fairtrade certifié | Coton peigné biologique | Non-tissé avec face arrière brossée | Côtes Élasthane aux manches et au dessous



NE83001 | 083001 **Ladies' Sweatshirt**

100% coton
XS, S, M, L, XL, XXL
300 g/m² Neutral

BLACK	BORDEAUX	DARK HEATHER	NAVY
RED	SPORTS GREY	WHITE	

100% coton organique peigné, certifié par Fairtrade | Coton bio brossé | Polaire avec envers brossé | Col ras du cou | Manches raglan | Côtes aux manches et en bas



NE69301 | 069301 **Unisex Workwear Sweatshirt**

80% coton / 20% polyester
XS, S, M, L, XL, XXL, 3XL
300 g/m² Neutral

BLACK	NAVY
-------	------

80 % biologique et certifié Fairtrade / 20 % rPET | Polaire avec arrière brossé | 20 % polyester recyclé pour une meilleure durabilité | Col ras de cou | Côte aux manches et en bas



SW298 | SW298 **Best Value Sweat**

80% coton / 20% polyester (Sports Grey: 70% coton / 30% polyester, Heather Colours: 50% coton / 50% polyester)

S, M, L, XL, XXL
280 g/m² Starworld

BLACK	BLUE HEATHER	BRIGHT RED	BURGUNDY HEATHER
CHARCOAL	DARK HEATHER	DEEP NAVY	DEEP ROYAL
INDIGO HEATHER	ORANGE	RACING GREEN	SPORTS GREY (MELANGE)
WHITE			

Coton peigné | Intérieur gratté | Tissu tubulaire | Manches set-in | Doubles coutures | Bande de propreté | Liseré côtelé lourd aux manches et à l'ourlet | Prérétréci avec équipement anti-boulochage | Lavable jusqu'à 40 °C | SEDEX vérifié

promodoro®
**E5099N** |5099 **New Men's Sweater 100**

100% coton (Sports Grey: 85% coton / 15% viscose)

XS, S, M, L, XL, XXL, 3XL, 4XL, 5XL320 g/m²

Promodoro

XS, S, M, L, XL, XXL, 3XL, 4XL, 5XL

ASH (HEATHER)	BLACK	FIRE RED	FOREST	GRAPHITE (SOLID)	KELLY GREEN	LIME GREEN	NAVY	NEW LIGHT GREY (SOLID)
ORANGE	ROYAL	SPORTS GREY (HEATHER)	STEEL GREY (SOLID)	WHITE				

S, M, L, XL, XXL, 3XL, 4XL, 5XL**GOLD**

Molleton brossé | Extrémité des manches et ourlet en élasthanne | Coton ring-spun | 100% peigné coton (Sports Grey: 85% coton / 15% viscose) | La coupe de l'épaule et du bras est significativement différente en comparaison du coupe du modèle précédent E5099

SWEATSHIRT (BASIC)



G12000 |12000 **DryBlend® Adult Crewneck Sweatshirt**

50% coton / 50% polyester

S, M, L, XL, XXL

White 306 g/m², Coloured 325 g/m²

Gildan

ASH (HEATHER)	BLACK	CARDINAL RED	CAROLINA BLUE
FOREST GREEN	MAROON	NAVY	RED
ROYAL	SPORT GREY (HEATHER)	WHITE	

Liseré tricoté | Doubles coutures aux extrémités des manches et au bas du vêtement | Intérieur gratté | Prérétréci | Manches set-in | Fil Air Jet = préhension souple et boulochage réduit | Étiquette de transfert | La formation d'un pli central est évitée par un quart de tour du tuyau lors de la confection



P76 |M76 **Men's Superstar Sweatshirt**

80% coton / 20% polyester

S, M, L, XL, XXL

330 g/m²

Mantis

BLACK	HEATHER GREY MELANGE	SWISS NAVY
-------	----------------------	------------

Empiècement en V en côtes 2x2 | Jersey très souple de type « peau de pêche » | Bande de propreté renforcée | Grandes côtes au liseré des manches et à l'ourlet | Encolure avec bordure à côtes | Dragonne de suspension au niveau de la nuque | Intérieur gratté | Empiècement à côtes sur le côté | Étiquette de taille détachable | Manches en raglan | Coutures plates | Coupe moderne



E2899 |2899 **Unisex Interlock Sweater 50/50**

50% coton / 50% polyester

XS, S, M, L, XL, XXL, 3XL, 4XL, 5XL

320 g/m²

Promodoro

BLACK	GRAPHITE (SOLID)	LIGHT GREY (SOLID)	NAVY
NEW LIGHT GREY (SOLID)	ROYAL	WHITE	

Sweatshirt unisexe | Semi-lune dans la nuque | Liseré en élasthanne à la manche et à l'ourlet | Étiquette de taille neutre | Interlock



E5025 |5025 **Men's V-Neck Sweater**

100% coton

S, M, L, XL, XXL, 3XL

320 g/m²

Promodoro

BLACK	FIRE RED	NAVY
-------	----------	------

Décolleté en V | Extrémité des manches et ourlet en élasthanne | Manches set-in | Molleton brossé | Coton ring-spun | Coupe optimisée | 100% peigné coton



NEW

HRM902 | 902 **Unisex Sweatshirt**

80% coton / 20% polyester (Grey Melange: 90% coton / 10% viscose)

XS, S, M, L, XL, XXL, 3XL, 4XL, 5XL

320 g/m²

HRM

BLACK | GREY MELANGE | NAVY | RED | ROYAL BLUE | WHITE

Fabriqué en mélange de tissus particulièrement robuste et doux | Structure de surface très lisse avec intérieur brossé | Coupe ajustée moderne tendance | Tour de cou renforcé de couleur assortie | Poignets et ourlet en tricot côté 2x2 élastique | La surpiqûre flatlock met en valeur les coutures sur les épaules, les emmanchures et les poignets | Prétraité contre le rétrécissement et les bouloches | Lavable à 60 °C et adapté au lavage industriel | Sans étiquette | Production certifiée BSCI

SWEATSHIRT (BASIC)



TJ5400 |5400 **Urban Sweat**

100% coton (Heather Grey: 80% coton / 20% polyester)

S, M, L, XL, XXL, 3XL

320 g/m²

Tee Jays



Coton ring-spun peigné | Coupe décontractée moderne | Manches en raglan | Côtes à double retors | Non brossé | Coton égyptien à longues fibres | Liseré en élasthanne | Lavé aux enzymes



TJ5401 |5401 **Ladies' Urban Sweat**

100% coton (Heather Grey: 80% coton / 20% polyester)

XS, S, M, L, XL, XXL

320 g/m²

Tee Jays



Coton ring-spun peigné | Coupe décontractée moderne | Manches en raglan | Côtes à double retors | Non brossé | Liseré en élasthanne | Coton égyptien à longues fibres | Lavé aux enzymes



TJ5429 |5429 **Heavy Sweatshirt**

70% coton / 30% polyester

S, M, L, XL, XXL, 3XL, 4XL, 5XL

310 g/m²

Tee Jays



En coton égyptien ring-spun de qualité | Surface particulièrement souple | Préhension très souple | Doubles coutures | Lavable jusqu'à 60 °C | Liseré avec un apport d'élasthanne



JH130 |JH130 **Graduate Heavyweight Sweat**

70% coton / 30% polyester

XS, S, M, L, XL, XXL, 3XL

330 g/m²

Just Hoods



Sweat épais | Double surpiqûre | Manches raglan | Ourlet et poignets côtelés 2x1 | Tissu en coton doux offrant une surface idéale pour l'impression | Étiquette détachable



G18800 |18800 **Heavy Blend™ Vintage 1/4 Zip Sweatshirt**

50% coton / 50% polyester
S, M, L, XL, XXL, 3XL
 279 g/m²

Gildan

BLACK	MAROON	NAVY	ORANGE
RED	ROYAL	SPORT GREY (HEATHER)	TWEED (HEATHER)

Col doublé (Fleece) | Fermeture à glissière en laiton avec couture contrastée (gris foncé) | Liseré en tricot 1x1 avec de l'élasthanne | Coloration Cross Dyed (deux couleurs dans un tissu) | Ruban en sergé de couleur contrastée | Confection à double couture | La formation d'un pli central est évitée par un quart de tour du tuyau lors de la confection



Z282M |R-282M-0 **Men's HD Quarter Zip Sweat**

65% polyester / 35% coton
XS, S, M, L, XL, XXL, 3XL
 250 g/m²

Russell

BLACK	BLUE MARL	BRIGHT NAVY MARL	GREEN MARL
GREY MARL	MAROON MARL	PINK MARL	RED MARL
SILVER MARL	WHITE		

Coton peigné à fil de chaîne continu | Coupe slim contemporaine | Bande d'encolure contrastée avec coutures fantaisie | Surpiqûres à la ceinture et aux poignets | Étiquette adhésive amovible dans le cou | Col officier dans la continuité du tissu | Passepoil teint assorti à la fermeture zippée ¼ de longueur avec la tirette de zip | French Terry (sans peluche car le tissu est non-brossé)



W862 |H862 **1/4 Zip Top with Wicking Finish**

100% polyester
XS, S, M, L, XL, XXL
 210 g/m²

Henbury

BLACK	GREY MARL
-------	-----------

Tricot avec polaire à l'intérieur | Manches en raglans | Poignets du même tissu | Poches sur les côtés avec fermetures zippées cachées | Zip en nylon avec tirette colorée | Ourlet



L02088 |02088 **Men's Zip High Collar Sweatshirt Stan**

50% Coton / 50% Polyester
S, M, L, XL, XXL, 3XL
 260 g/m²

SOL'S

BLACK	BOTTLE GREEN	FRENCH NAVY
GREY MELANGE	ORANGE	ROYAL BLUE
WHITE		

Col montant zippé | Sous patte contrastée | Manches montées | Bas et poignets en bord côte

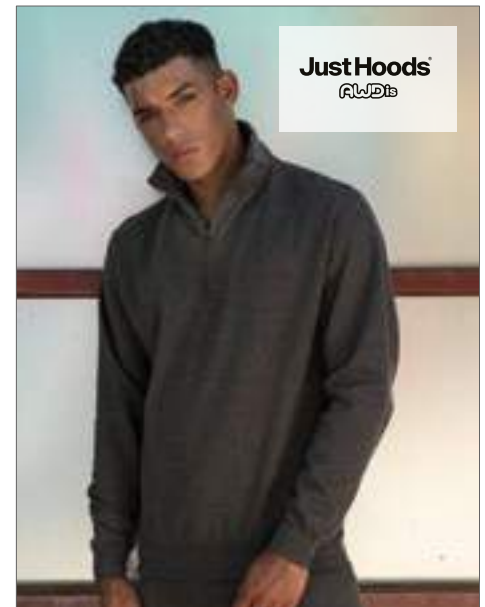

JH046 |JH046 **Sophomore 1/4 Zip Sweat**

80% coton / 20% polyester
S, M, L, XL, XXL
 280 g/m²

Just Hoods

BURGUNDY	CHARCOAL (HEATHER)	FIRE RED
HEATHER GREY	JET BLACK	NEW FRENCH NAVY
ROYAL BLUE	SAPPHIRE BLUE	

Fermeture à glissière 1/4 | Fermeture à glissière métallique en Y | Liseré des manches et ourlet côtelés

SWEATSHIRT (COL ZIPPÉ)



BCWUI22 |WUI22 **Sweat ID.004**

80% coton / 20% polyester

S, M, L, XL, XXL, 3XL

280 g/m²

B&C

BLACK	HEATHER GREY	NAVY	RED
WHITE			

Col montant en côte 1x1 et élasthanne | Poignets et base en côte 1x1 et élasthanne | Patte couverte avec fermeture à glissière ton sur ton | Manches montées | Coupe moderne | B&C Collection est membre de Fair Wear Foundation



F385 |62-158-0 **Lightweight Zip Neck Sweat**

80% coton / 20% polyester

S, M, L, XL, XXL

240 g/m²

Fruit of the Loom

AZURE BLUE	BLACK	BOTTLE GREEN	BURGUNDY
DEEP NAVY	FUCHSIA	HEATHER GREY	KELLY GREEN
LIGHT GRAPHITE (SOLID)	ORANGE	PURPLE	RED
ROYAL BLUE	WHITE		

Sweat léger, non broissé | Manches en raglan | Fermeture à glissière invisible | Liseré côtelé en coton/Lycra®



F382 |62-032-0 **Premium Zip Neck Raglan Sweat**

70% coton / 30% polyester

S, M, L, XL, XXL

280 g/m² (White, Heather Grey: 260 g/m²)

Fruit of the Loom

BLACK	BOTTLE GREEN	DEEP NAVY	HEATHER GREY
RED	ROYAL BLUE	WHITE	

Fermeture à glissière invisible pour une meilleure imprimabilité | Col avec bande de propreté en jersey simple | Liseré côtelé à la taille et aux manches en coton/élasthanne



F382N |62-114-0 **Classic Zip Neck Sweat**

80% coton / 20% polyester

S, M, L, XL, XXL

280 g/m² (White, Heather Grey: 260 g/m²)

Fruit of the Loom

BLACK	BOTTLE GREEN	DEEP NAVY	HEATHER GREY
RED	ROYAL BLUE	WHITE	

Fermeture à glissière invisible pour une meilleure imprimabilité | Col avec bande de propreté en jersey simple | Liseré côtelé en coton/Lycra®

JAMES &
NICHOLSON**JN831** |JN831 **Workwear Half Zip Sweat**

70% coton / 30% polyester

S, M, L, XL, XXL, 3XL, 4XL, 5XL, 6XL290 g/m²

James+Nicholson

AQUA	BLACK	BROWN	CARBON
DARK GREEN	GOLD YELLOW	GREY HEATHER	LIME GREEN
NAVY	ORANGE	RED	ROYAL
STONE	TURQUOISE	WHITE	WINE

Sweatshirt avec col montant et zip | Mélange coton/polyester facile d'entretien, durable et brossé à l'intérieur | Poignets et bas du corps en bords côtes | Lavable à 60°C, adapté pour sèche-linge

SOL'S®
the Fair Spirit™**L312** |47300 **Men's Sweat Shirt Scott 1/4 Zip**

50% coton / 50% polyester

S, M, L, XL, XXL, 3XL280 g/m²

SOL'S

BLACK/GREY MELANGE	CHOCOLATE/ROPE	FRENCH NAVY/GREY MELANGE
ROYAL BLUE/GREY MELANGE		

Col de camionneur avec fermeture à glissière 1/4 | Col intérieur de couleur contrastée | Tricot côtelé en élasthanne aux manches et au bas du vêtement | Intérieur gratté

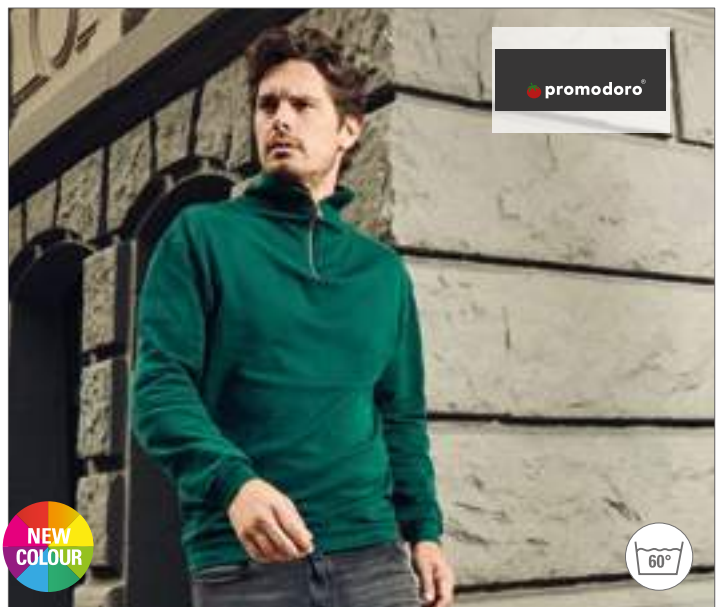
**E5050N** |5050 **New Men's Troyer Sweater**

100% coton

S, M, L, XL, XXL, 3XL320 g/m²

Promodoro

ASH (HEATHER)	BLACK	FOREST	GRAPHITE (SOLID)
NAVY	WHITE		

Fermeture à glissière au col | Extrémité des manches et ourlet en élasthanne | Molleton brossé | 100% peigné coton | La coupe de l'épaule et du bras est significativement différente en comparaison du coupe du modèle précédent E5050



CC1536 |1536 **Adult French Terry Crewneck Sweatshirt**

100% coton
S, M, L, XL, XXL, 3XL
237 g/m²

Comfort Colors

BLUE JEAN	CHALKY MINT	CRIMSON	FLO BLUE
LAGOON BLUE	PEPPER	TRUE NAVY	WATERMELON

100 % coton filé à l'anneau | Tissu teint légèrement délavé | Côte 1x1 au col et aux poignets | Nuque en sergé | Épaule roulée | Étiquette en sergé | Étiquette Joker | Poche frontale | Ourlet inférieur à double couture avec aérations latérales et arrière allongé | Col, épaules, emmanchures et poignets à double couture



TJ5500 |5500 **Lightweight Vintage Sweatshirt**

60% coton / polyester
XS, S, M, L, XL, XXL, 3XL
260 g/m²

Tee Jays

BLACK MELANGE	DENIM MELANGE
---------------	---------------

Coupe ajustée | Manches en raglan | Poignet et taille avec du lycra | Collier avec le même tissu | Brossé à l'intérieur

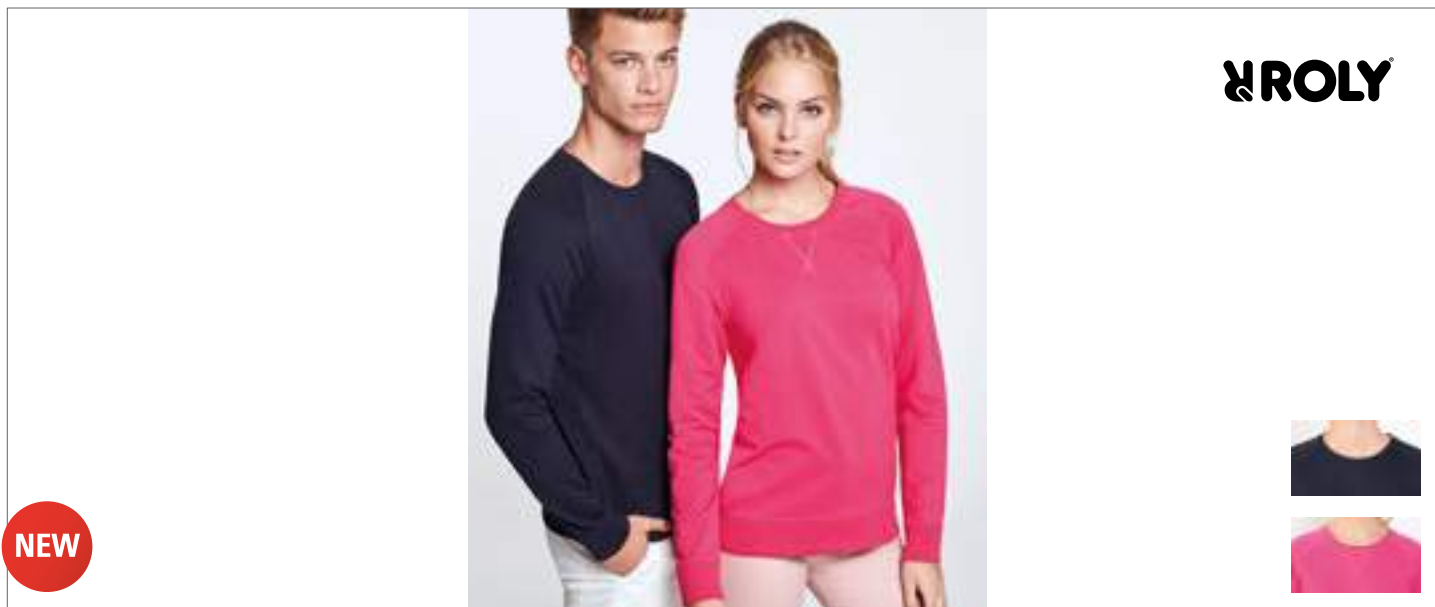

RY1104 |SU1104 **Annapurna Sweatshirt**

100% coton (Grey Heather: 85% coton / 15% viscose)
S, M, L, XL, XXL
260 g/m²

Roly

BLACK	DENIM BLUE	HEATHER GREY	NAVY BLUE
RED			

Fil flammé | Sweatshirt à manches longues raglan | Col, poignets et ourlet en tricot côtelé 1x1 | Col ras-de-cou avec couture croisée | Tour de cou renforcé | Étiquette détachable

RY1111 |SU1111 **Annapurna Woman Sweatshirt**

100% coton (Grey Heather: 85% coton / 15% viscose)
S, M, L, XL, XXL
260 g/m²

Roly

BLACK	HEATHER GREY	NAVY BLUE	RED
ROSETTE			

Fil flammé | Sweatshirt à manches longues raglan | Col, poignets et ourlet en tricot côtelé 2x2 | Col ras-de-cou avec couture croisée à l'avant | Tour de cou renforcé | Étiquette détachable

NEW



NO LABEL
READY TO
BRAND



L01408 |01408 **Men`s French Terry Sweatshirt Studio**
80% coton / 20% polyester (Heather Green: 65% coton / 35% polyester)

S, M, L, XL, XXL
260 g/m² SOL'S

ASH (HEATHER)	BLACK	FRENCH NAVY	GREY MELANGE
HEATHER GREEN	HEATHER INDIGO		

Manches raglan | Coupé cousu

L01409 |01409 **Women`s French Terry Sweatshirt Studio**
80% coton / 20% polyester (Heather Green: 65% coton / 35% polyester)

XS, S, M, L, XL, XXL
260 g/m² SOL'S

ASH (HEATHER)	BLACK	FRENCH NAVY	GREY MELANGE
HEATHER GREEN	HEATHER INDIGO		

Manches raglan | Coupé cousu

SWEATSHIRT (FASHION)



écologie.
by AWDiS

EA033 | EA033 **Galapagos Regen Sweatshirt**

52% coton / 48% polyester

XS, S, M, L, XL, XXL

270 g/m²

Ecologie by AWDiS

BLACK-WHITE	BLUE-WHITE	BURGUNDY-WHITE
NAVY-GOLD		

52% coton recyclé pré-consommation / 48% polyester | Molleton french terry | Effet chiné bicolore | Poignets et col ton uni | Col rond | Coupe tendance | Étiquette neutre pour la taille sans image de la marque



écologie.
by AWDiS

EA030 | EA030 **Banff Regen Sweatshirt**

70% coton / 30% polyester

XS, S, M, L, XL, XXL

260 g/m²

Ecologie by AWDiS

BLACK	CHARCOAL	HEATHER GREY
INK BLUE	NAVY	RED

70% coton recyclé pré-consommation / 30% polyester | Molleton french terry | Manches montées | Manchettes biseautées | Col rond | Coupe tendance | Étiquette neutre pour la taille sans image de la marque



russell

Z260 | R-260M-0 **Authentic Melange Sweat**

75% coton / 21% polyester / 4% viscose (Carbon Melange: 77% coton / 23% polyester); Tissu extérieur: 100% coton

XS, S, M, L, XL, XXL, 3XL

280 g/m²

Russell

BRICK RED MELANGE	BURGUNDY MELANGE	CARBON MELANGE
CHARCOAL MELANGE	INDIGO MELANGE	OCEAN MELANGE

Coton peigné ringspun | Coupe plus droite | Empiècement de demi-lune | Sans étiquette: puce de taille | Empiècement en V tendance avec couture décorative au col | Bande de propreté au col en chevrons | Coutures latérales | Bords côtes des poignets et de la ceinture en élasthanne



JustHoods
AWDiS

JH036 | JH036 **Girlie Fashion Sweat**

80% coton / 20% polyester

XS, S, M, L, XL

280 g/m²

Just Hoods

ARCTIC WHITE	BABY PINK	BURGUNDY	CHARCOAL (HEATHER)
HEATHER GREY	JET BLACK	OXFORD NAVY	

Détails surpiqués à double aiguille | Encolure retroussée | Coupe féminine | Épaules basses | Ourlets et manches retroussés | Le tissu en coton doux crée une surface d'impression idéale | Grâce à l'étiquette simple à retirer, le remplacement de la marque est un jeu d'enfants



JustHoods
AWDiS

JH093 | JH093 **Washed Sweat**

55% coton / 45% polyester

XS, S, M, L, XL, XXL, 3XL

280 g/m²

Just Hoods

WASHED ARCTIC WHITE	WASHED BOTTLE GREEN	WASHED BURGUNDY	WASHED CHARCOAL
WASHED FIRE RED	WASHED JET BLACK	WASHED NEW FRENCH NAVY	WASHED PURPLE
WASHED ROYAL BLUE	WASHED SAPPHIRE BLUE		

Effet délavé | Finition douce | Sweat col ras du cou | Manches à retrousser | Bande propreté | Coupe stylée | Le coton doux fait office de surface d'impression idéale | Étiquette de cou à retrousser | Grâce au processus de délavage chaque vêtement est unique | Manchettes et ourlets à côtes | Détail surpiqué avec aiguille double



XO1699 |1699 **X.O Sweater Men**

70% coton / 30% polyester (Heather Grey: 62% coton / 33% polyester / 5% viscosse)

XS, S, M, L, XL, XXL, 3XL

280 g/m²

X.O by Promodoro



Larges revers en élasthanne aux manches et à l'ourlet | Coutures flatlock | Étiquette de taille neutre | Molleton brossé



XO1790 |1790 **X.O Sweater Women**

70% coton / 30% polyester (Heather Grey: 62% coton / 33% polyester / 5% viscosse)

XS, S, M, L, XL, XXL, 3XL

280 g/m²

X.O by Promodoro



Larges revers en élasthanne aux manches et à l'ourlet | Coutures flatlock | Étiquette de taille neutre | Coupe légèrement ajustée | Molleton brossé



SF513 |SK513 **Women's Slounge Sweat**

100% coton (Heather Grey: 85% coton / 15% viscose; Oxford Navy Marl: 60% coton / 40% polyester)

S, M, L, XL

250 g/m²

SF Women



Large encolure | Liseré côtelé | Double couture au col | Manches en raglan | Relaxed fit | Label SF (Skinnifit) détachable | French Terry



SFM520 |SF520 **Unisex Washed Tour Sweat**

100% coton

XXS, XS, S, M, L, XL, XXL

250 g/m²

SF Men



Étiquette à retirer | Pull unisexe oversize, délavé, col rond, avec manches montées et épaules en avant | Col, poignets et ourlet stretch côtelés | Surpiqûre double autour des emmanchures | Surpiqûre autour des poignets et de l'ourlet | Technique de délavage rendant chaque vêtement unique | L'effet peut varier davantage encore après lavage, ajoutant du caractère au style



JN8021 |8021 **Ladies` Sweat**

85% coton / 15% polyester
XS, S, M, L, XL, XXL, 3XL
300 g/m²

James+Nicholson

ACID YELLOW	ASH (HEATHER)	BLACK	BLACK HEATHER
BURGUNDY MELANGE	CARMINE RED MELANGE	COBALT	GLACIER MELANGE
GRAPHITE (SOLID)	GREY HEATHER	INK MELANGE	LIGHT DENIM MELANGE
LIME GREEN	NAVY	OLIVE	ORANGE
PETROL MELANGE	RED	ROSE MELANGE	ROYAL HEATHER
TURQUOISE	WHITE	WINE	

Molleton de haute qualité | 85 % coton biologique peigné et filé à l'anneau | Col ras-de-cou classique | Bande de propreté | Col et poignets avec élasthanne | Écusson au col | Étiquette détachable | Coupe légèrement ajustée

JN8022 |8022 **Men`s Sweat**

85% coton / 15% polyester
S, M, L, XL, XXL, 3XL, 4XL, 5XL
300 g/m²

James+Nicholson

ACID YELLOW	ASH (HEATHER)	BLACK	BLACK HEATHER
BURGUNDY MELANGE	CARMINE RED MELANGE	COBALT	GLACIER MELANGE
GRAPHITE (SOLID)	GREY HEATHER	INK MELANGE	LIGHT DENIM MELANGE
LIME GREEN	NAVY	OLIVE	ORANGE
PETROL MELANGE	RED	ROSE MELANGE	ROYAL HEATHER
TURQUOISE	WHITE	WINE	

Molleton de haute qualité | 85 % coton biologique peigné et filé à l'anneau | Col ras-de-cou classique | Bande de propreté | Col et poignets avec élasthanne | Écusson au col | Étiquette détachable



COMFORT COLORS®

CC1566 |1566 **Adult Crewneck Sweatshirt**

80% coton / 20% polyester

S, M, L, XL, XXL, 3XL

322 g/m² - 339 g/m²

Comfort Colors

BLACK	BLUE JEAN	BUTTER	CHALKY MINT
CRIMSON	CRUNCHBERRY	FLO BLUE	LAGOON BLUE
PEPPER	SEAFOAM	TRUE NAVY	VIOLET
WATERMELON	WHITE		

Coton peigné | Confection en tissu teint lavé | 1x1 côte au col, poignets et taille | Col à double couture | Sergé collé à l'arrière du cou | Épaule roulée vers l'avant | Label en sergé | Emmanchures, poignets et taille à double piqûre



COMFORT COLORS®

CC1596 |1596 **Ladies` Crewneck Sweatshirt**

80% coton / 20% polyester

S, M, L, XL, XXL

305 g/m² - 322 g/m²

Comfort Colors

BUTTER	CRUNCHBERRY	FLO BLUE	LAGOON BLUE
SEAFOAM	VIOLET	WATERMELON	WHITE

Coton peigné | Confection en tissu teint lavé | Silhouette semi-ajustée | 1x1 côte au col, poignets et taille | Label en sergé



NEW

BY094 |BY094 **Raglan Sweat Crewneck**

65% coton / 35% polyester

S, M, L, XL, XXL, 3XL, 4XL, 5XL

250 g/m²

Build Your Brand

BLACK	HEATHER GREY	WHITE
-------	--------------	-------

Manches raglan | Col ras-de-cou classique | Large revers côtelé à l'ourlet et aux manches | Mélange de coton



BELLA+CANVAS
LOS ANGELES

BL7501 |7501 **Women`s Sponge Fleece Wide Neck Sweatshirt**

50% polyester / 37,5% coton / 12,5% viscose (Marble Polaire: 85% coton / 15% polyester)

S, M, L, XL

280 g/m²

Bella

BLUE TRIBLEND (HEATHER)	CARDINAL TRIBLEND (HEATHER)	CHARCOAL-BLACKTRIBLEND (HEATHER)	GREY TRIBLEND (HEATHER)
MARBLE FLEECE DARK GREY (HEATHER)	MARBLE FLEECE LIGHT GREY (HEATHER)	MARBLE FLEECE RED (HEATHER)	NAVY TRIBLEND (HEATHER)
SOLID BLACK TRIBLEND	SOLID WHITE TRIBLEND		

Apport de coton en coton peigné ring-spun | Manches et finition avec large liseré en tricot côtelé | Prérétréci | Coutures latérales

SWEATSHIRT (FASHION)

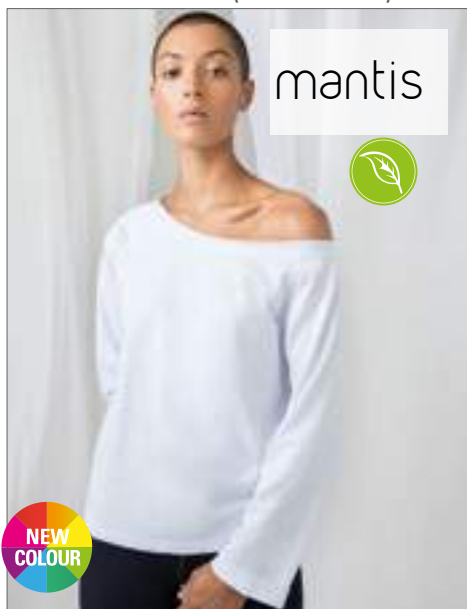

P128 |M128 **Flash Dance Sweat**
80% coton / 20% polyester (Heather Grey Melange:
85% coton / 8% polyester / 7% viscose)

S, M, L, XL
300 g/m² Mantis

BLACK **HEATHER GREY MELANGE** **WHITE**

Molleton en coton biologique / rPET (= PET recyclé, par exemple à partir de bouteilles en plastique, etc.) | Coupe ample | Cou à bord vif | Encolure ample à épaules dénudées | Manches $\frac{3}{4}$ roulées | Ourlet droit | Style raglan | Étiquette Tear-off | Certification OCS



P121 |M121 **Women's Long Length Sweat**

80% coton / 20% polyester
S, M, L, XL
280 g/m² Mantis

BLACK **HEATHER GREY MELANGE**

Single Jersey | Dos allongé par rapport au devant | Buste long | Ourlet et poignets en côtelé large | Manches raglan | Bande de propreté affirmée | Coupe décontractée | Étiquette déchirable



P135 |M135 **One Short Sleeve Sweatshirt**

80% coton / 20% polyester (Heather Grey Melange:
85% coton / 8% polyester / 7% viscose)

XS, S, M, L, XL
280 g/m² Mantis

BLACK **HEATHER GREY MELANGE**

Molleton en coton biologique / rPET (= PET recyclé, par exemple à partir de bouteilles en plastique, etc.) | Coupe unisexue | Portez-le comme vous voulez : oversize ou classique | ras-de-cou | Arrière allongé et aérations latérales | Épaule tombante | Manches courtes | Empiècement à la nuque | Étiquette Tear-off | Certification OCS



AM4575 |F4575W **Unisex Flex Fleece Turtleneck**
50% coton / 50% polyester
XS, S, M, L, XL, XXL
278 g/m² American Apparel

BLACK **DARK HEATHER GREY/BLACK** **WHITE**

Coupe décontractée | Côte 1x1 aux poignets, au col roulé et à la bande du bas | Couture latérale | Étiquette double en satin longue et étroite



P131 |M131 **One Sweat**
80% coton / 20% polyester
XS, S, M, L, XL, XXL
280 g/m² Mantis

BLACK **CHARCOAL GREY MELANGE** **HEATHER GREY MELANGE**

Ourlet fixe | Molleton | Pan de dos allongé et fentes sur le côté | Manche raglan | Côtelé large à l'encolure | Bords de manche à surpiqûres doubles | Empiècement demi-lune sur l'arrière de col | Étiquette à déchirer | 60% Coton bio | Certification OCS



NEW

RY1031 |CF1031 **Malone Sweatshirt**

60% polyester / 40% coton

M, L, XL, XXL290 g/m²

Roly



Fil flammé | Sweatshirt design camouflage | Col ras-de-cou côtelé 1x1, poignets et ourlet unis | Étiquette détachable

RY1032 |CF1032 **Malone Woman Sweatshirt**

60% polyester / 40% coton

S, M, L, XL290 g/m²

Roly



Fil flammé | Sweatshirt design camouflage | Encolure ample | Col ras-de-cou côtelé 1x1, poignets et ourlet unis | Étiquette détachable



NEW

BY110 |BY110 **Camo Crewneck T-Shirt**

60% coton / 40% polyester

S, M, L, XL, XXL, 3XL, 4XL, 5XL250 g/m²

Build Your Brand



Coton peigné de haute qualité | Coupe longue | Coutures de surjet tendance | Couture croisée à l'encolure | Côtes larges à l'ourlet et aux poignets



American Apparel®

NEW

AM478 |TF478W **Unisex French Terry Garment Dyed Crew**

80% coton / 20% polyester

XS, S, M, L, XL, XXL295 g/m²

American Apparel



Délavé | Encolure surpiquée à l'aiguille simple | Côte 1x1 avec col, poignets et bande du bas en élasthanne | Étiquette double en satin longue et étroite

REGATTA
PROFESSIONAL

NEW

RG527 |TRF527 **Men's Contrast Crew Sweat**

100% polyester

XS, S, M, L, XL, XXL, 3XL, 4XL180 g/m²

Regatta



Tissu 100 % polyester envers gratté anti-transpiration | Tissu double épaisseur aux épaules pour le confort et la stabilité | Encolure, poignets et ourlet côtelés

SWEATSHIRT (FASHION)



L01700 |01700 **Sandro Sweat**

100% coton

XS, S, M, L, XL, XXL, 3XL
320 g/m²

SOL'S

ASH (HEATHER)/GREY MELANGE	FRENCH NAVY/CHARCOAL MELANGE	OXBLOOD/FRENCH NAVY
SLATE BLUE/CHARCOAL MELANGE		

Tricolore | Manches raglan | Poignets, col et bas en bord côte 2x2



NP301 |IND30RC **Men's Lightweight Fitted Raglan Crew**

55% coton / 45% polyester

XS, S, M, L, XL, XXL
230 g/m²

Independent

BLACK	CHARCOAL HEATHER	CHARCOAL HEATHER/BLACK
CLASSIC NAVY HEATHER	GREY HEATHER	GUNMETAL HEATHER
GUNMETAL HEATHER/BLACK	GUNMETAL HEATHER/CHARCOAL HEATHER	GUNMETAL HEATHER/CLASSIC NAVY HEATHER
GUNMETAL HEATHER/ROYAL HEATHER		

Mailles coton/polyester | Manches Raglan | Maille séparée à double aiguille sur tous les ourlets | Encolure croisée | Côtes 1x1 au niveau du col, des manches et de la taille | Coupe ajustée | Tailles américaines, l'article taille très grand

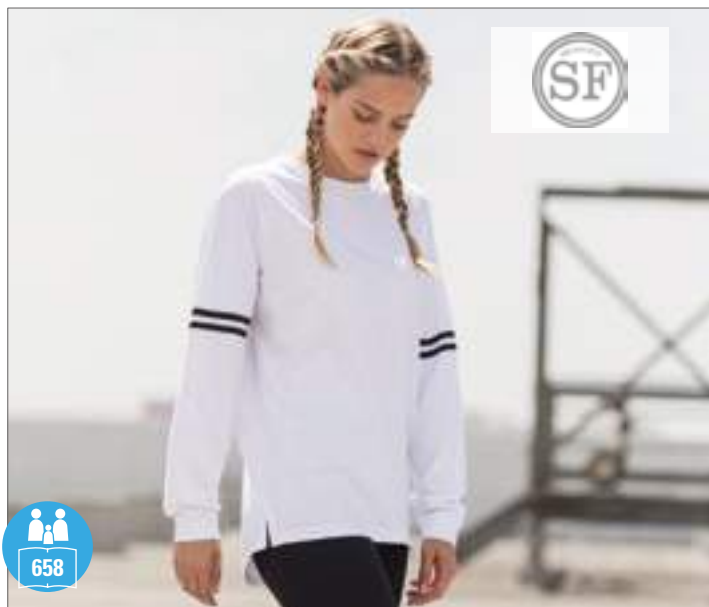

SFM514 |SF514 **Unisex Drop Shoulder Slogan Top**

100% coton (Heather Grey: 85% coton / 15% viscose)

XXS, XS, S, M, L, XL, XXL
220 g/m²

SF Men

BLACK	BRIGHT PINK	HEATHER GREY
OXFORD NAVY/WHITE STRIPES	WHITE	WHITE/BLACK STRIPES

Étiquette détachable SF (Skinnifit) | Surdimensionné avec emmanchures drapées pour une surface de décoration optimisée | Cou et poignets à côtes avec des détails à fil de recouvrement | Bande de propreté et couture latérale fendue | Face avant droite ; dos échancré



SFM523 |SF523 **Unisex Contrast Sweat**

60% coton / 40% polyester

XXS, XS, S, M, L, XL, XXL
250 g/m²

SF Men

BLACK/WHITE	BURGUNDY/WHITE	NAVY/WHITE
-------------	----------------	------------

Étiquette détachable | Sweat ample unisexe avec manches rayées contrastantes | Manches raglan | Ruban du contraste rayé 100 % polyester à l'extérieur des manches | Le ruban de polyester convient à l'impression par sublimation | Poignets et ourlets largement côtelés 1x1 | Encolure côtelée | Revers de la nuque et encolure en jersey simple

BEST
SELLERJust Hoods
RWDIS**JH033** |JH033| **Baseball Sweat**

80% coton / 20% polyester

S, M, L, XL, XXL280 g/m²

Just Hoods

ARCTIC WHITE/JET BLACK	BURGUNDY/CHARCOAL (HEATHER)	CHARCOAL (HEATHER)/JET BLACK
HEATHER GREY/JET BLACK	JET BLACK/FIRE RED	OXFORD NAVY/BURGUNDY
OXFORD NAVY/HEATHER GREY		

Encolure côtelée | Coupe rétro élégante | Manches contrastées en raglan | Poignets et ourlet côtelés | Tissu en coton doux avec surface d'impression idéale | Étiquette détachable pour un parfait changement de marque | Production certifiée par la Worldwide Responsible Accredited Production (WRAP)



mantis

★SUPERSTAR
by mantis**P176** |M176| **Superstar Baseball Sweatshirt**

80% coton / 20% polyester

S, M, L, XL330 g/m²

Mantis

Manche raglan | Manches contrastées, ourlet côtelé, bande de propreté et insert en V côtelé | Coutures plates | Fini peau de pêche de première qualité | Étiquette à déchirer

R
russell

NEW

Z264 |R-264M-0| **Authentic Baseball Sweat**

75% coton / 21% polyester / 4% viscose (Carbon Melange/Black: 77% coton / 23% polyester); Tissu extérieur: 100% coton

XS, S, M, L, XL, XXL, 3XL280 g/m²

Russell

CARBON MELANGE/BLACK	LIGHT OXFORD (HEATHER)/BURGUNDY MELANGE	LIGHT OXFORD (HEATHER)/INDIGO MELANGE
----------------------	---	---------------------------------------

Coton peigné ringspun | Manches raglan contrastées | Sans étiquette



NEW

BY104 |BY104 **College Sweat Crew**

65% coton / 35% polyester
S, M, L, XL, XXL, 3XL, 4XL, 5XL
 300 g/m²

Build Your Brand

BLACK/WHITE ■ HEATHER GREY/WHITE ■ NAVY/WHITE ■

Epaules larges prononcées | Col ras-de-cou | Poignets côtelés style université

BY105 |BY105 **Ladies College Sweat Crew**

65% coton / 35% polyester
XS, S, M, L, XL, XXL, 3XL, 4XL, 5XL
 300 g/m²

Build Your Brand

BLACK/WHITE ■ LIGHTROSE/WHITE ■

Col ras-de-cou | Épaules larges | Col côtelé | Poignets côtelés style université

miners
mate

NEW

MY510 |MY510 **my mate - Men's Crew Neck Sweat**

80% coton / 20% polyester (Heather Colour: 60% coton / 40% polyester; Heather Grey: 85% coton / 15% viscose)

S, M, L, XL, XXL, 3XL300 g/m²

miners mate

BLACK/HEATHER BLACK

BURGUNDY/HEATHER BURGUNDY

GREY SOLID/HEATHER GREY

HEATHER GREY/GREY SOLID

NAVY/HEATHER NAVY

OLIVE/HEATHER OLIVE

Coton ring-spun | Coupe moderne | Encolure ronde | Encolure, finitions aux manches et au bord en tricot côtelé 2x1 | Bande de propreté | Manches en raglan | Coutures latérales | Étiquette de taille neutre au col, décalée latéralement | Étiquette miners mate détachable | Pré-rétréci | Lavé à la silicone et aux enzyme

miners
mate

NEW

MY520 |MY520 **my mate - Ladies' Crew Neck Sweat**

80% coton / 20% polyester (Heather Colour: 60% coton / 40% polyester; Heather Grey: 85% coton / 15% viscose)

XS, S, M, L, XL, XXL300 g/m²

miners mate

BLACK/HEATHER BLACK

BURGUNDY/HEATHER BURGUNDY

GREY SOLID/HEATHER GREY

HEATHER GREY/GREY SOLID

NAVY/HEATHER NAVY

OLIVE/HEATHER OLIVE

Coton ring-spun | Coupe moderne | Encolure ronde | Encolure, finitions aux manches et au bord en tricot côtelé 2x1 | Bande de propreté | Manches en raglan | Coutures latérales | Étiquette de taille neutre au col, décalée latéralement | Étiquette miners mate détachable | Pré-rétréci | Lavé à la silicone et aux enzyme

SWEATSHIRT (FASHION)



American Apparel®

NEW

AM4397 |HVT4397W Women's Heavy Terry Sport Sweatshirt

71% coton / 29% polyester

XS, S, M, L

498 g/m²

American Apparel

BLACK/WHITE/SILVER | ZINC/NAVY/RED

La deuxième et la troisième couleur présentent les rayures contrastantes aux poignets côtelés, au col et à la bande du bas | Mi-longueur | Étiquette double en satin longue et étroite



American Apparel®

NEW

AM3451 |RSAF3451W Women's Flex Fleece Crop Pullover

50% coton / 50% polyester

S, M, L

278 g/m²

American Apparel

BLACK | DARK HEATHER GREY | NAVY | RED | WHITE

Longueur raccourcie | Manches raglan | Côte 1x1 aux poignets et à la bande du bas



NEW

SF515 |SK515 Women's Cropped Slounge Sweat

80% coton / 20% polyester (Heather Grey: 70% coton / 30% polyester)

XS, S, M, L, XL

280 g/m²

SF Women

BLACK | HEATHER GREY

Étiquette détachable | Sweat ample avec ourlet brut court | Manches montées, avec épaules tombantes | Col et poignets côtelés 2x2 | Bande de propreté au col en jersey simple



Just Hoods
AWB

NEW

JH016 |JH016 Girlie Cropped Hoodie

80% coton / 20% polyester

XS, S, M, L, XL

280 g/m²

Just Hoods

HEATHER GREY | JET BLACK

Coupe féminine décontractée | Coupe raccourcie avec épaule tombante | Poche kangourou | Double surpiqûre | Ourlet à bord vif avec couture de recouvrement | Capuche en tissu double | Cordons plats | Tissu en coton doux offrant une surface idéale pour l'impression | Étiquette détachable

BELLA + CANVAS
LOS ANGELES



NEW

BL7502 |7502 **Women's Cropped Fleece Hoodie**

52% coton / 48% polyester

S, M, L, XL

220 g/m²

Bella

BLACK | DARK GREY HEATHER | HEATHER DUST | MILITARY GREEN | PEACH | STORM

52 % coton Airlume peigné et filé à l'anneau / 48 % polaire en polyester | Coutures latérales | Cordon assorti | Ourlet brut | Épaules tombantes | Longueur raccourcie | Poignets côtelés | Étiquette détachable | Prérétréci

BELLA+CANVAS.
LOS ANGELES



NEW

BL7503 |7503 **Women's Cropped Crew Fleece**

52% coton / 48% polyester

S, M, L, XL

220 g/m²

Bella

BLACK

BRICK

DEEP HEATHER

DUSTY BLUE

MAUVE

NAVY

52 % coton Airlume peigné et filé à l'anneau / 48 % polaire en polyester | Coutures latérales | Ourlet brut | Épaules tombantes | Longueur raccourcie | Poignets côtelés | Étiquette détachable | Prérétréci



American Apparel®



NEW

AM3353 |RSATR3353W **Women's Tri-Blend Cropped Hoodie**

50% polyester / 25% coton / 25% viscose (Tri-Creole Pink: 50% polyester / 37% coton / 13% viscose)

S, M, L, XL136 g/m²

American Apparel

ATHLETIC GREY

TRI-BLACK

TRI-CREOLE PINK

TRI-INDIGO

Capuche avec cordon dans le même tissu | Longueur raccourcie | Côte 1x1 aux poignets | Double surpiqûre 7/8" sur l'ourlet du bas | Étiquette double en satin longue et étroite

SWEATSHIRT (FASHION)



TL533 | TL533 **Ladies' Cropped Sweatshirt**

100% polyester
XS, S, M, L, XL, XXL
250 g/m² Tombo

BLACK

Tissu en polaire doux au toucher brossé à l'arrière | Coupe carrée et longueur raccourcie | Coutures raglan aux épaules avec bande DTM en caoutchouc, port du côté gauche | Col, poignets et ourlet dans le même tissu | Coutures nettes sans surpiqûre | Étiquette détachable Tombo

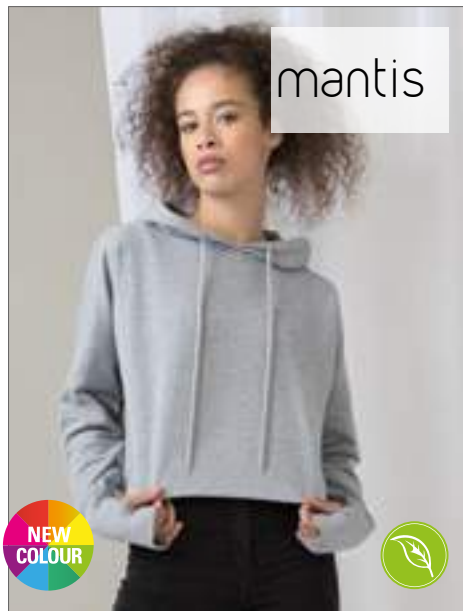

P140 | IM140 **Cropped Hoodie**

80% coton / 20% polyester (Heather Grey Melange):
85% coton / 8% polyester / 7% viscose

S, M, L, XL
280 g/m² Mantis

BLACK HEATHER GREY MELANGE WHITE

Molleton en coton biologique / rPET (= PET recyclé, par exemple à partir de bouteilles en plastique, etc.) | Coupe ample | Longueur raccourcie | Épaule tombante | Poignets extra-long avec trous pour les pouces | Cordons de serrage extra-long | Capuche non doublée en 3 pièces | Étiquette Tear-off | Certification OCS



P113 | IM113 **Women's Oversized Sleeveless Hoodie**

80% coton / 20% polyester
S, M, L
280 g/m² Mantis

BLACK HEATHER GREY MELANGE

Hoodie sans manches, coupe très ample | Poches kangourou avec bords non ourlés | Emmanchures non ourlées avec couture de sécurité, qui empêche un effilochage et un enroulement | Capuche profonde à monocouche | Cordons de couleur naturelle | Étiquette de nuque détachable | French Terry

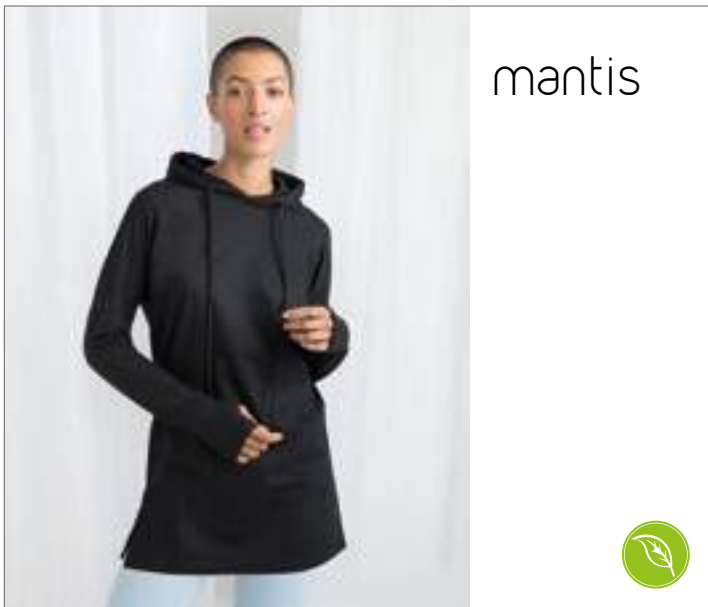

P142 | IM142 **Women's Hoodie Dress**

80% coton / 20% polyester
S, M, L, XL
280 g/m² Mantis

BLACK

Molleton en coton biologique / rPET (= PET recyclé, par exemple à partir de bouteilles en plastique, etc.) | Coupe ample oversize | Grande longueur | Poignets extra-long avec trous pour les pouces | Épaule tombante | Cordons de serrage extra-long | Capuche non doublée en 3 pièces | Aérations latérales | Étiquette Tear-off | Certification OCS



P132 | IM132 **One Hoodie**

80% coton / 20% polyester
XS, S, M, L, XL, XXL
280 g/m² Mantis

BLACK CHARCOAL GREY MELANGE HEATHER GREY MELANGE NAVY WHITE

Ourlet fixe | Molleton | Manche raglan | 2 x poches avant à trépointe | Pan de dos allongé et fentes sur le côté | Bords de manche à surpiqûres doubles | Capuche non doublée en trois parties | Empiècement demi-lune sur l'arrière de col | Étiquette à déchirer | Sans cordon de serrage | 60% Coton bio | Certification OCS

BY034 |BY034 **Ladies` Sleeveless Hoody**

100% coton (Grey: 90% coton / 10% viscose)

XS, S, M, L, XL, XXL, 3XL, 4XL, 5XL

240 g/m²

Build Your Brand

BLACK **HEATHER GREY**

French Terry | Épaule chevauchée | Capuche | Aspect moderne



American Apparel®

NEW

AM424 |TF424W **Unisex French Terry Garment Dyed Kangaroo Pocket S/S Hoodie**

80% coton / 20% polyester

XS, S, M, L, XL, XXL

295 g/m²

American Apparel

FADED BLACK **FADED INK** **FADED LIEUTENANT**

Délavé | Capuche avec cordon plat de couleur naturelle | Manches courtes | Poche kangourou | Double surpiqûre sur l'ourlet des manches et du bas | Aérations latérales 3" | Étiquette double en satin longue et étroite



**BEST
SELLER**

BY037 |BY037 **Ladies` Oversized Hoody**

100% coton (Grey: 90% coton / 10% viscose, Charcoal: 60% coton / 40% polyester)

XS, S, M, L, XL

240 g/m²

Build Your Brand

BLACK **CHARCOAL (HEATHER)** **GREY**

Terry ourlé | Étiquette neutre pour la taille sans image de la marque | Ourlet tendance | Poignet côtelé à l'ourlet | Capuche avec couture simple et cordons plats



NEW

TJ5600 |5600 **Performance Hoodie**

100% polyester
S, M, L, XL, XXL, 3XL
270 g/m²

Tee Jays

BLACK | **DARK GREY MELANGE** | **DEEP NAVY**

Coupe tendance | Capuche réglable | Grande poche à l'avant | Poignets et ourlet dans le même tissu | Non brossé



NEW

TJ5601 |5601 **Ladies Performance Hoodie**

100% polyester

S, M, L, XL, XXL270 g/m²

Tee Jays

BLACK	DARK GREY MELANGE	DEEP NAVY
-------	-------------------	-----------

Coupe tendance | Capuche réglable | Grande poche à l'avant | Poignets et ourlet dans le même tissu | Non brossé



NEW

SFM527 |SF527 **Unisex Oversized Hoody**

60% coton / 40% polyester (Heather Grey: 75% coton / 20% polyester / 5% viscosse)

XXS, XS, S, M, L, XL, XXL250 g/m²

SF Men

BLACK	HEATHER GREY	NAVY
-------	--------------	------

Étiquette détachable | Sweat à capuche ample | Manches montées | Poignets et ourlets largement côtelés | Poche kangourou à l'avant | Capuche 2 pièces avec doublure en jersey simple et détail à double surpiqûre | Cordon plat fonctionnel avec œillets piqués | Revers de la nuque et encolure en jersey simple | Surpiqûre à l'aiguille double au col et aux emmanchures | Surpiqûre autour des poignets et de l'ourlet



NEW

JH019 |JH019 **Distressed Hoodie**

80% coton / 20% polyester (Jet Black: 70% coton / 27% polyester / 3% viscose)

S, M, L, XL, XXL280 g/m²

Just Hoods

HEATHER GREY	JET BLACK
--------------	-----------

Finition déchirée | Molleton | Poche kangourou | Capuche en tissu double | Cordons ronds | Ourlet et poignets côtelés | Tissu en coton doux offrant une surface idéale pour l'impression | Étiquette détachable

**BU8609** |8609 **Injected Slub Yarn Dyed Fleece Hoodie**

80% coton / 20% polyester

S, M, L, XL, XXL, 3XL232 g/m²

Burnside

BLUE MELANGE	HEATHER CHARCOAL	HEATHER GREY
--------------	------------------	--------------

Capuche à cordon | Poches kangourou avant | Poche téléphone zippée | Revers et manchettes avec bande élastique | Coupe moderne

SWEATSHIRT (FASHION)



NEW

AM398 |RSAF398W **Women's Flex Fleece Hooded Dress**

50% coton / 50% polyester

S, M, L

278 g/m²

American Apparel

BLACK

Capuche avec cordon en polyester finition blanche | Côte 1x1 aux poignets et à la bande du bas | Poche kangourou | Étiquette double en satin longue et étroite



NEW

JH015 |JH015 **Hoodie Dress**

80% coton / 20% polyester

XS, S, M, L, XL, XXL

280 g/m²

Just Hoods

HEATHER GREY **JET BLACK**

Coupe féminine décontractée | Coupe étroite | Double surpiqûre | Capuche en tissu double | Poche kangourou | Cordons plats | Tissu en coton doux offrant une surface idéale pour l'impression | Étiquette détachable



NEW

BY098 |BY098 **Sweat Pull Over Hoody**

65% coton / 35% polyester

S, M, L, XL, XXL, 3XL, 4XL, 5XL

300 g/m²

Build Your Brand

BLACK **NAVY** **SAND**

Poche poitrine décorative | Cordon à la ceinture | Capuche avec col intérieur | Mélange de coton doux



NEW

BY097 |BY097 **Ladies Sweat Pull Over Hoody**

65% coton / 35% polyester

XS, S, M, L, XL, XXL, 3XL, 4XL, 5XL

300 g/m²

Build Your Brand

BLACK **OLIVE** **WHITE**

Capuche avec col montant et fermeture Éclair | Poche poitrine plaquée | Fin cordon à la taille | Mélange de coton doux

SWEATSHIRT (POLO / RUGBY SHIRT)



L238 |11329 **Ladies' Polo Shirt Panach**

100% coton
S, M, L, XL
190 g/m²

SOL'S

BLACK/WHITE	CARMINE RED/WHITE	SKY BLUE/WHITE
WHITE/WHITE		

Coton peigné | Chemise rugby féminine en coton peigné | Bande de propreté et patte à boutons en sergé de coton blanc | Coutures latérales | Manches 3/4



L466 |11313 **Rugbyshirt Pack**

100% coton
XS, S, M, L, XL, XXL
280 g/m²

SOL'S

BLACK/WHITE	CARMINE RED/WHITE	DARK GREEN/WHITE
NAVY/WHITE	PINK/WHITE	ROYAL BLUE/WHITE
SKY BLUE/WHITE	WHITE/WHITE	

Trois boutons blancs en caoutchouc | Doubles coutures aux extrémités des manches et à l'ourlet | Coutures latérales | Col blanc en sergé | Coton semi-peigné



Z012 |R-012M-0 **Heavy Duty Workwear Collar Sweatshirt**

80% coton / 20% polyester
XS, S, M, L, XL, XXL, 3XL, 4XL
300 g/m²

Russell

BLACK	BOTTLE GREEN	BRIGHT ROYAL	CLASSIC RED
FRENCH NAVY	LIGHT OXFORD (HEATHER)	ORANGE	

Coton ring-spun peigné | Lavable jusqu'à 60 °C | Adapté au sèche-linge | Enduction antitaches SpotShield™ | Patte à double couche aux épaules | Bordure côtelée avec de l'élasthanne au bas du vêtement et liseré des manches | Boutons en métal revêtus de plastique | Bouton de rechange dans la couture latérale | Porte-stylo au haut de la manche gauche | Partie dorsale plus longue et ourlet compact au bas du vêtement



E2049N |2049 **New Polo Sweater**

100% coton (Sports Grey: 89% coton / 11% viscose)
S, M, L, XL, XXL, 3XL
320 g/m²

Promodoro

ASH (HEATHER)	BLACK	FIRE RED	NAVY
ROYAL	SPORTS GREY (HEATHER)		

Sweat-shirt avec col polo | Extrémité des manches et ourlet en élasthanne | Molleton brossé | Bande de propreté | Patte à trois boutons ton sur ton | Coton ring-spun | 100% peigné coton (Sports Grey: 85% coton / 15% viscose) | La coupe de l'épaule et du bras est significativement différente en comparaison du coupe du modèle précédent E2049

SWEATSHIRT (AVEC CAPUCHON)



A73500 |73500 **Unisex Light Terry Hood**

60% coton / 40% polyester

XS, S, M, L, XL, XXL, 3XL

186 g/m²

Anvil

BLACK	HEATHER CITY GREEN	HEATHER GRAPHITE	HEATHER GREY
NAVY	TERRACOTTA		

Couture haute densité pour une surface d'impression plus lisse | Semi ajusté avec couture latérale | Capuche non doublée | Bordage dans le même tissu à l'encolure | Côte 1x1 en élasthanne aux poignets et à la taille | Bas ouvert avec aérations latérales de 10,2 cm | Poche intérieure plaquée avec poche passepoilée | Étiquette TearAway



A72500L |72500L **Women's Crossneck Hooded Sweatshirt**

60% polyester / 40% coton

S, M, L, XL, XXL

237 g/m²

Anvil

BLACK	HEATHER BLUE	HEATHER DARK GREY	HEATHER GREEN
HEATHER GREY	HEATHER PURPLE	NAVY	

Coton peigné ring-spun/polyester French Terry | Coupe cintrée avec coutures princesse | Capuche croisée | Étiquette tissée | Poche kangourou | Manchette et liseré en tricot côtelé 1x1 | Triple piqûre à la capuche, aux épaules et à la taille | Coutures renforcées aux manches et à l'ourlet | Bande de propreté grise de couleur contrastée | Prérétréci



JH006 |JH006 **Sports Polyester Hoodie**

100% polyester

S, M, L, XL, XXL, 3XL

200 g/m²

Just Hoods

ARCTIC WHITE	BURGUNDY	FIRE RED	JET BLACK
KELLY GREEN	OXFORD NAVY	PURPLE	ROYAL BLUE
STEEL GREY (SOLID)	SUN YELLOW		

Coupe sport | Détails surpiqués à double aiguille | Cordons à tirer ronds colorés | Boucles écouteurs masquées | Double capuche en tissu en trois morceaux | Poche kangourou avec petite ouverture pour les écouteurs | Grâce à l'étiquette simple à retirer, le remplacement de la marque est un jeu d'enfants



JH008 |JH008 **Heather Hoodie**

50% polyester / 50% coton

S, M, L, XL, XXL

225 g/m²

Just Hoods

BLACK HEATHER	GREY HEATHER	NAVY HEATHER	PURPLE HEATHER
---------------	--------------	--------------	----------------

Pull-over léger à capuche | Coupe étroite | Tissu léger pour une préhension souple | Doubles coutures | Capuche avec double couche de tissu | Cordon de serrage blancs de couleur contrastée | Poche kangourou avec petite ouverture invisible pour le câble d'écouteur | Liseré côtelé aux manches et à l'ourlet | Certification du fabricant (WRAP)



SWEATSHIRT (AVEC CAPUCHON)



COMFORT COLORS®

CC1535 |1535 **Adult French Terry Scuba Hood**

100% coton
S, M, L, XL, XXL, 3XL
237 g/m²

Comfort Colors

BLUE JEAN	CHALKY MINT	CRIMSON	FLO BLUE
LAGOON BLUE	PEPPER	TRUE NAVY	WATERMELON

100 % coton filé à l'anneau | Tissu teint légèrement délavé | Cagoule avec cordon plat assorti | Côte 1x1 aux poignets | Nuque en sergé | Épaule roulée | Étiquette en sergé | Étiquette Joker | Poche frontale | Ourlet inférieur à double couture avec aérations latérales et arrière allongé | Col, épaules, emmanchures et poignets à double couture



GILDAN®

GILDAN
PERFORMANCE®

G99500 |99500 **Gildan Performance® Tech Hooded Sweatshirt**

100% polyester
S, M, L, XL, XXL, 3XL
237 g/m²

Gildan

BLACK	CHARCOAL (SOLID)	SAFETY GREEN	SPORT DARK NAVY
-------	------------------	--------------	-----------------

Capuche trois pièces sans doublure - panneau central 3" | Cordon plat avec embouts en métal moulé | Étiquette à transfert de chaleur | Épaule roulée vers l'avant | Arrière de la bande de propreté couleur charbon contrasté | Poche kangourou | Double couture aux épaules, aux emmanchures, au cou, à la ceinture et aux poignets | Côté couturé | Poignets et ceinture du même tissu



FRUIT OF THE LOOM®

F430 |62-140-0 **Lightweight Hooded Sweat**

80% coton / 20% polyester
S, M, L, XL, XXL
240 g/m²

Fruit of the Loom

AZURE BLUE	BLACK	BOTTLE GREEN	BURGUNDY
DEEP NAVY	FUCHSIA	HEATHER GREY	KELLY GREEN
LIGHT GRAPHITE (SOLID)	ORANGE	PURPLE	RED
ROYAL BLUE	WHITE		

Sweat léger, non broissé | Manches en raglan | Capuche avec cordon plat de la même couleur | Poche kangourou sur le devant | Liseré côtelé en coton/Lycra®



FRUIT OF THE LOOM®

F435 |62-148-0 **Ladies Lightweight Hooded Sweat**

80% coton / 20% polyester
XS, S, M, L, XL, XXL
240 g/m²

Fruit of the Loom

AZURE BLUE	BLACK	BOTTLE GREEN	BURGUNDY
DEEP NAVY	FUCHSIA	HEATHER GREY	KELLY GREEN
LIGHT GRAPHITE (SOLID)	ORANGE	PURPLE	RED
ROYAL BLUE	WHITE		

Sweat léger, non broissé | Manches en raglan | Capuche avec cordon plat de la même couleur | Coutures latérales cintrées pour une coupe féminine | Poche kangourou sur le devant | Liseré côtelé en coton/Lycra®

SWEATSHIRT (AVEC CAPUCHON)



NEW

BY093 |BY093 **Raglan Sweat Hoody**

65% coton / 35% polyester
S, M, L, XL, XXL, 3XL, 4XL, 5XL
 250 g/m²

Build Your Brand

BLACK **HEATHER GREY** **WHITE**

Coupe raccourcie | Manches raglan | Large revers côtelé | Capuche avec cordons assortis | Poche kangourou | Polaire brossé



BY074 |BY074 **Oversize Hoody**

65% coton / 35% polyester
S, M, L, XL, XXL
 250 g/m²

Build Your Brand

BLACK **CHARCOAL (HEATHER)** **HEATHER GREY**

Étiquette de taille sans marque | Encollage possible | Épaule prolongée | Bande de propreté | Poignets côtelés à l'ourlet et aux poignets ouverts | Capuche avec cordon et œillets en métal | Ficelle avec embouts métalliques | Bords ouverts à l'ourlet et aux coutures de manches | Col croisé | Coupe oversize



BY077 |BY077 **Raglan Hoody**

65% coton / 35% polyester
S, M, L, XL, XXL
 250 g/m²

Build Your Brand

BLACK/CHARCOAL (HEATHER) **CHARCOAL (HEATHER)/BLACK**
HEATHER GREY/BLACK

Étiquette de taille sans marque | Encollage possible | Manches raglan | Bande de propreté | Poignets côtelés à l'ourlet | Manches à poignets ouverts et poche kangourou | Capuche avec cordon et œillets en métal | Col croisé | Coupe normale



NEW

BY084 |BY084 **Merch Hoody**

65% coton / 35% polyester
XS, S, M, L, XL, XXL, 3XL, 4XL, 5XL
 250 g/m²

Build Your Brand

BLACK **WHITE**

Coupe décontractée | Poche kangourou | Capuche avec cordons assortis | Mélange de coton doux

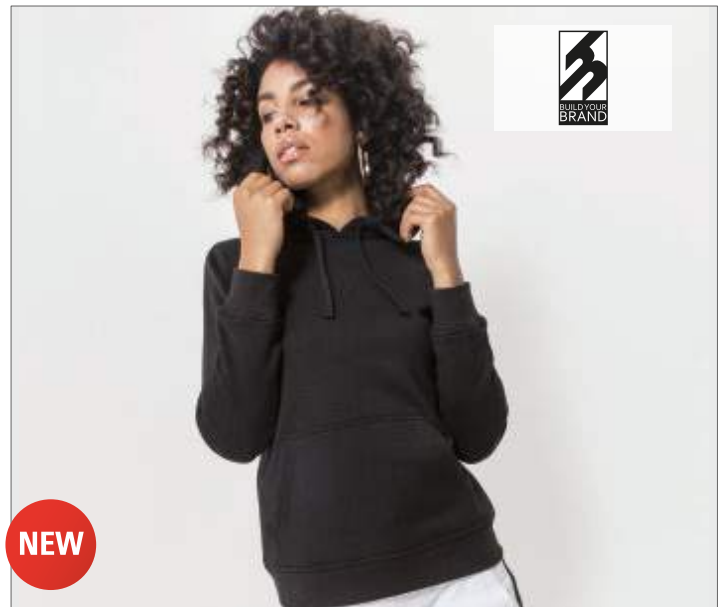

NEW

BY087 |BY087 **Ladies Merch Hoody**

65% coton / 35% polyester
XS, S, M, L, XL, XXL, 3XL, 4XL, 5XL
 250 g/m²

Build Your Brand

BLACK

Poche kangourou | Larges côtes aux poignets | Capuche avec cordons assortis | Design simple | Mélange de coton doux



American Apparel®

AM5495 |5495W **Unisex California Fleece Pullover Hooded Sweatshirt**

100% coton (Heather Grey: 90% coton / 10% polyester)

XS, S, M, L, XL
244 g/m²

American Apparel

ASPHALT	BLACK	BROWN
HEATHER GREY	KELLY GREEN	NAVY
TRUFFLE	WHITE	

Coton peigné | Capuche avec cordon de serrage de couleur assortie | Manches raglan | Les pièces de vêtements non perfectionnées ne sont pas destinées à la vente



promodoro®

E2111 |2111F **Men's Heather Hoody 60/40**

60% coton / 40% polyester

S, M, L, XL, XXL
250 g/m²

Promodoro

HEATHER BLACK	HEATHER BLUE	SPORTS GREY (HEATHER)
---------------	--------------	-----------------------

Sweatshirt tunique avec col croisé haut et double capuche | Coupe moulante | Molleton brossé | Étiquette de taille neutre dans la nuque | 60% peigné coton / 40% polyester

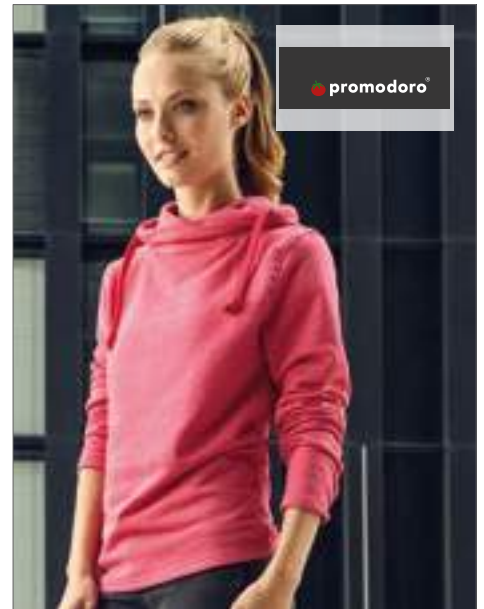

promodoro®

E2112 |2112F **Women's Heather Hoody 60/40**

60% coton / 40% polyester

XS, S, M, L, XL
250 g/m²

Promodoro

HEATHER BLACK	HEATHER BLUE	HEATHER ROSE
---------------	--------------	--------------

Sweatshirt tunique avec col croisé haut et double capuche | Coupe moulante | Molleton brossé | Étiquette de taille neutre dans la nuque | 60% peigné coton / 40% polyester



INDEPENDENT

NEW COLOUR

NP304 |PRM90HT **Unisex Midweight French Terry Hooded Pullover**

70% coton / 30% polyester (Charcoal Heather & Black : 55% coton / 45% polyester)

XS, S, M, L, XL, XXL
250 g/m²

Independent

BLACK	BURNT ORANGE HEATHER	CHARCOAL HEATHER	GOLDEN WHEAT HEATHER	NAVY HEATHER
OATMEAL HEATHER	OATMEAL HEATHER/SALT-N-PEPPER	SALT-N-PEPPER	SKY HEATHER	

Protection en molleton en coton/polyester prélavé | Encolure croisée | Forme en V | Coupe ajustée unisexe | Tailles américaines, l'article taille très grand



écologie.
by AWDIS

EA040 |EA040 **Lusaka Regen Hoody**

70% coton / 30% polyester

XS, S, M, L, XL, XXL
260 g/m²

Ecologie by AWDIS

BLACK	CHARCOAL	HEATHER GREY
INK BLUE	NAVY	

70% coton recyclé pré-consommation / 30% polyester | Molleton french terry | Manches montées | Manchettes biseautées | Poche kangourou | Capuche sans cordon | Coupe tendance | Uniquement l'étiquette de taille pour personnalisation facile

SWEATSHIRT (AVEC CAPUCHON)



Z281F |R-281F-0 **Ladies` HD Hooded Sweat**

65% polyester / 35% coton

XS, S, M, L, XL, XXL

250 g/m²

Russell

BLACK	BLUE MARL	BRIGHT NAVY MARL	GREEN MARL
GREY MARL	MAROON MARL	PINK MARL	RED MARL
SILVER MARL	WHITE		

Coton peigné à fil de chaîne continu | Coupe slim contemporaine | Bande d'encolure contrastée avec coutures fantaisie | Surpiqûres à la ceinture et aux poignets | Étiquette adhésive amovible dans le cou | Capuche à doublure jersey avec surpiqûres du cordon de serrage passepoilé | Teinture pour assortir le cordon de serrage plat aux extrémités pointues en bronze nickelé | French Terry



Z281M |R-281M-0 **Men`s HD Hooded Sweat**

65% polyester / 35% coton

XS, S, M, L, XL, XXL, 3XL

250 g/m²

Russell

BLACK	BLUE MARL	BRIGHT NAVY MARL	GREEN MARL
GREY MARL	MAROON MARL	PINK MARL	RED MARL
SILVER MARL	WHITE		

Coton peigné à fil de chaîne continu | Coupe slim contemporaine | Bande d'encolure contrastée avec coutures fantaisie | Surpiqûres à la ceinture et aux poignets | Étiquette adhésive amovible dans le cou | Capuche à doublure jersey avec surpiqûres du cordon de serrage passepoilé | Teinture pour assortir le cordon de serrage plat aux extrémités pointues en bronze nickelé | French Terry





JHK420 | ISWOCEKNG **Ocean Kangaroo Hooded Sweat**

65% polyester / 35% coton

XS, S, M, L, XL, XXL, 3XL

260 - 265 g/m²

JHK

ASH MELANGE	BLACK	NAVY	RED
ROYAL BLUE	WHITE		

Cordon de serrage ton sur ton à la capuche | Poche kangourou | Bord-côté 1x1 lycra poignets et taille



JHK423 | ISWKNGPEACH **Peach Kangaroo**

60% coton / 40% polyester

S, M, L, XL, XXL

260 g/m²

JHK

BURGUNDY	CHARCOAL	DENIM	MUSTARD
----------	----------	-------	---------

Cordon à serrer coloré assorti | Poche kangourou | Côtes en lycra 1x1 sur la taille et les manches | Effet peau de pêche



NP303 | IPRM22BP **Men's Midweight Baja Stripe French Terry Hooded Pullover**

80% coton / 20% polyester

XS, S, M, L, XL, XXL, 3XL

270 g/m²

Independent

AZUL MARINO CLASICO	BLACK	HUMO	ROJO CARDENAL
VERDE BOSQUE			

Protection en molleton coton/polyester | Capuche non rembourrée | Maille séparée à double aiguille sur tous les ourlets | Côtes 1x1 au niveau du col, des manches et de la taille | Œillets cousus | Encolure croisée | Poche avant | Coupe ajustée | Tailles américaines, l'article taille très grand



NP305 | IPRM33SBP **Unisex Midweight Special Blend Raglan Hooded Pullover**

52% polyester / 48% coton

XS, S, M, L, XL, XXL, 3XL

270 g/m²

Independent

BLACK	CARBON	CLASSIC NAVY	CRIMSON
MAROON	MIDNIGHT	MOSS	NICKEL
PACIFIC	POMEGRANATE	SEA GREEN	

Finition polyester/coton | 30 fils mélangés polyester/coton | Surpiques inversées | Encolure croisée | Côtes 1x1 au niveau du col, des manches | Œillets cousus | Inserts latérales en tissu | Coupe ajustée unisexe | Tailles américaines, l'article taille très grand



NEW

EA041 | EA041 **Corcovado Organic Hoody**

100% coton

XS, S, M, L, XL, XXL

270 g/m²

Ecologie by AWDIS

HEATHER GREY

JET BLACK

NAVY

100 % coton biologique | Intérieur polaire | Tissu peau de pêche | Manches montées | Détail poignet angulaire | Col, poignets et ourlet côtelés | Coutures scellées au col | Poche avant kangourou | Pas de cordon à la capuche | Coupe tendance | Étiquette de taille uniquement

GILDAN®

BEST
SELLER**G18500** |18500 **Heavy Blend™ Hooded Sweatshirt**

50% coton / 50% polyester

S, M, L, XL, XXL, 3XL, 4XL, 5XL

White 265 g/m², Coloured 279 g/m²

Gildan

S, M, L, XL, XXL, 3XL, 4XL, 5XL

BLACK	NAVY	RED	ROYAL	SPORT GREY (HEATHER)	WHITE
-------	------	-----	-------	----------------------	-------

S, M, L, XL, XXL

ANTIQUE CHERRY RED (HEATHER)	ANTIQUE SAPPHIRE (HEATHER)	ASH (HEATHER)	AZALEA	CAROLINA BLUE	CHARCOAL (SOLID)	CHERRY RED	DARK CHOCOLATE	DARK HEATHER
FOREST GREEN	GARNET	GOLD	GRAPHITE HEATHER	HEATHER SPORT DARK GREEN	HEATHER SPORT DARK MAROON	HEATHER SPORT DARK NAVY	HEATHER SPORT ROYAL	HEATHER SPORT SCARLET RED
HELICONIA	INDIGO BLUE	IRISH GREEN	LEGION BLUE	LIGHT BLUE	LIGHT PINK	MAROON	MILITARY GREEN	MINT GREEN
OLD GOLD	ORANGE	ORCHID	PAPRIKA					

Préhension souple | Cordon dans la capuche | Capuche à double couche | Liseré tricoté aux manches | Prérétréci | La formation d'un pli central est évitée par un quart de tour du tuyau lors de la confection

SWEATSHIRT (AVEC CAPUCHON)



F421 |62-208-0 **Classic Hooded Sweat**
 80% coton / 20% polyester (Dark Heather Grey, Heather Green, Heather Navy, Heather Red, Heather Royal: 60% coton / 40% polyester)
S, M, L, XL, XXL
 White 260 g/m², Coloured 280 g/m² Fruit of the Loom

AZURE BLUE	BLACK	BOTTLE GREEN	BURGUNDY
CHOCOLATE	CLASSIC OLIVE	DARK HEATHER GREY	DEEP NAVY
FUCHSIA	HEATHER GREEN	HEATHER GREY	HEATHER NAVY
HEATHER RED	HEATHER ROYAL	KELLY GREEN	LIGHT GRAPHITE (SOLID)
LIGHT PINK	NAVY	ORANGE	PURPLE
RED	ROYAL BLUE	SKY BLUE	SUNFLOWER
WHITE			

Capuche à double couche avec cordon de la même couleur | Poche kangourou sur le devant | Liseré côtelé en coton/Lycra®



F421N |62-152-0 **Premium Hooded Sweat**
 70% coton / 30% polyester
S, M, L, XL, XXL
 280 g/m² (Heather Grey: 260 g/m²) Fruit of the Loom

BLACK	BURGUNDY	CHARCOAL (SOLID)	CHOCOLATE
CLASSIC OLIVE	DEEP NAVY	HEATHER GREY	RED
ROYAL BLUE			

Double capuche | Cordon plat de la même couleur | Poche kangourou sur le devant | Liseré côtelé en coton/élasthanne



F409 |62-038-0 **Ladies Classic Hooded Sweat**
 80% coton / 20% polyester
XS, S, M, L, XL, XXL
 280 g/m² (White, Heather Grey: 260 g/m²) Fruit of the Loom

AZURE BLUE	BLACK	BOTTLE GREEN	BURGUNDY
DEEP NAVY	FUCHSIA	HEATHER GREY	KELLY GREEN
LIGHT PINK	NAVY	PURPLE	RED
ROYAL BLUE	SKY BLUE	SUNFLOWER	WHITE

Double capuche avec cordon plat de la même couleur | Coupe féminine avec des coutures latérales | Poche kangourou sur le devant | Liseré côtelé en coton/Lycra®



TJ
TEE JAYS®

TJ5502 | 15502 **Lightweight Hooded Vintage Sweatshirt**

60% coton / polyester

XS, S, M, L, XL, XXL, 3XL

260 g/m²

Tee Jays

BLACK MELANGE **DENIM MELANGE**

Coupe ajustée | Manches en raglan | Poignet et taille avec du lycra | Intérieur brossé | Large poche frontale



B&C
COLLECTION

NO LABEL

BCWUI24 | WUI24 **ID.203 50/50 Hooded Sweatshirt**

50% coton / 50% polyester

XS, S, M, L, XL, XXL, 3XL, 4XL

270 g/m²

B&C

ANTHRACITE	BLACK	BOTTLE GREEN	BROWN
BURGUNDY	GOLD	HEATHER GREY	NAVY
PUMPKIN ORANGE	RED	ROYAL BLUE	WHITE

Sweat-shirt à capuche | Unisexe | Finition douce | Intérieur molletonné | Étiquette neutre pour la taille sans image de la marque | Revers inférieur et manchettes avec bande élastique 1x1 | Coutures surpiquées sur les trous de bras et la nuque Poche kangourou | Deux parties avec cordon à tirer dans un tube ton sur ton | Coupe Regular | Manches à retrousser | Coutures latérales | B&C Collection est membre de Fair Wear Foundation



B&C
COLLECTION

BCWUI21 | WUI21 **Sweat ID.003**

80% coton / 20% polyester

XS, S, M, L, XL, XXL, 3XL, 4XL, 5XL

280 g/m²

B&C

XS, S, M, L, XL, XXL, 3XL, 4XL, 5XL

BLACK **HEATHER GREY** **NAVY**

XS, S, M, L, XL, XXL, 3XL, 4XL

ANTHRACITE	ATOLL	CHILI GOLD	FIRE RED
FOREST GREEN	KELLY GREEN	MILLENNIAL LILAC	ORANGE
RADIANT PURPLE	RED	ROYAL BLUE	SOLAR YELLOW
URBAN KHAKI	WHITE	WINE	

Poignets et base en côte 1x1 et élasthanne | Poche kangourou à l'avant avec coutures renforcées | Épaules et emmanchures avec surpiquées plates | Coupe moderne | Construction tubulaire | B&C Collection est membre de Fair Wear Foundation



BCWU620 |WU620 **Hooded Sweat**

80% coton / 20% polyester

XXS, XS, S, M, L, XL, XXL, 3XL

280 g/m²

B&C

XXS, XS, S, M, L, XL, XXL, 3XL

BLACK **NAVY** **RED** **WHITE**

XXS, XS, S, M, L, XL, XXL

BROWN **BURGUNDY** **DIVA BLUE** **ELECTRIC BLUE** **HEATHER GREY** **KHAKI** **MILLENNIAL KHAKI** **MILLENNIAL PINK** **REAL GREEN**
ROYAL BLUE **SORBET** **STEEL GREY (SOLID)** **URBAN ORANGE** **URBAN PURPLE** **VERY TURQUOISE**

Perfect Sweat Technology : maille de haute qualité pour impression parfaite, confort et durabilité | Capuche doublée avec cordon et œillets en métal | Poignets et base en côte 1x1 et élasthanne | Poche kangourou à l'avant avec coutures renforcées | Surpiqûre plates aux épaules et aux emmanchures | Coupe moderne | Coutures latérales | B&C Collection est membre de Fair Wear Foundation

Just Hoods®
AWDis

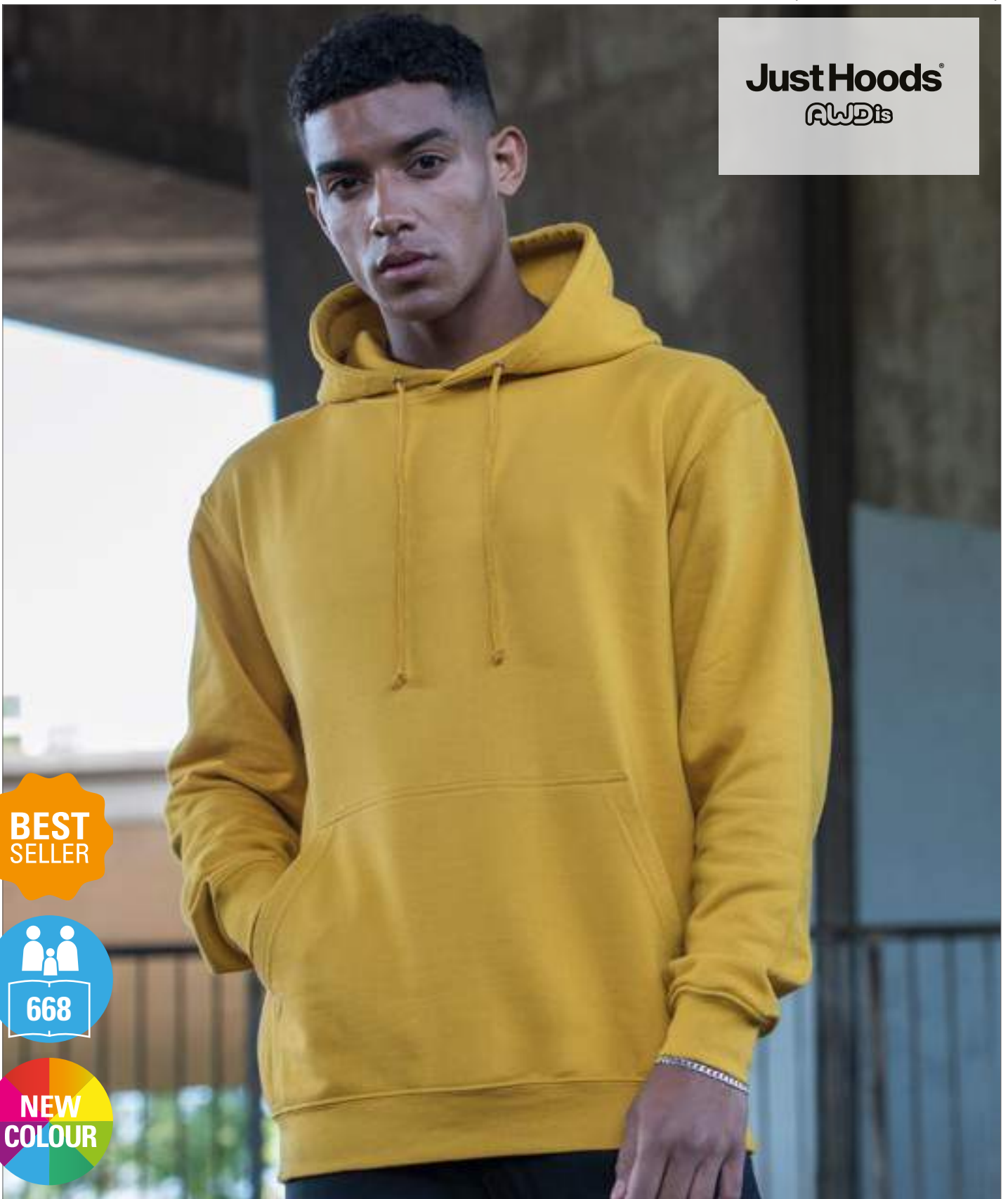

**BEST
SELLER**



668

**NEW
COLOUR**

JH001 | JH001 **College Hoodie**

80% coton / 20% polyester (Smoke Colours: 70% coton / 30% polyester)

XS, S, M, L, XL, XXL, 3XL, 4XL, 5XL

280 g/m²

Just Hoods

XS, S, M, L, XL, XXL, 3XL, 4XL, 5XL

HEATHER GREY | JET BLACK | NEW FRENCH NAVY | OXFORD NAVY

XS, S, M, L, XL, XXL, 3XL

AIRFORCE BLUE	ALIEN GREEN	APPLE GREEN	ARCTIC WHITE	ASH (HEATHER)	BABY PINK	BLACK SMOKE	BOTTLE GREEN	BRICK RED
BURGUNDY	BURGUNDY SMOKE	BURNT ORANGE	CANDYFLOSS PINK	CHARCOAL (HEATHER)	CORNFLOWER BLUE	CRANBERRY	DEEP SEA BLUE	DENIM BLUE
DESERT SAND	DUSTY PINK	FIRE RED	FOREST GREEN	GOLD	HAWAIIAN BLUE	HOT CHOCOLATE	HOT PINK	JADE
KELLY GREEN	LAVENDER	LIME GREEN	LIPSTICK PINK					

Confection à doubles coutures | Intérieur gratté | Cordon de la capuche de la même couleur | Capuche à double couche | Poche kangourou à l'avant avec des ouvertures invisibles pour le câble des écouteurs | Liseré en tricot aux manches et à l'ourlet | FarbParty

SWEATSHIRT (AVEC CAPUCHON)

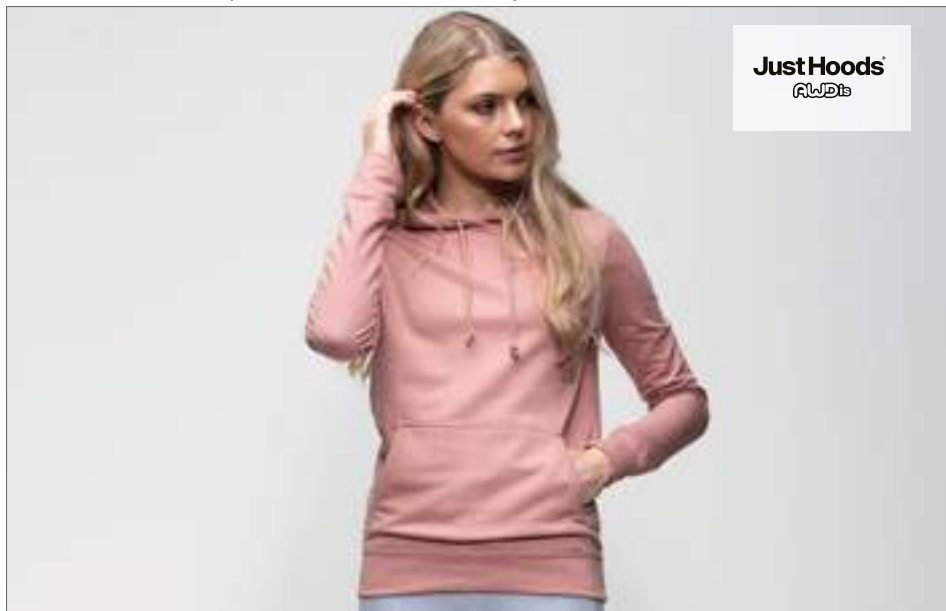

Just Hoods
RWD

JH001F |JH001F **Girlie College Hoodie**

80% coton / 20% polyester
XS, S, M, L, XL, XXL
280 g/m²

Just Hoods

AIRFORCE BLUE	ARCTIC WHITE	ASH (HEATHER)	BABY PINK	BOTTLE GREEN	BURGUNDY
CANDYFLOSS PINK	CHARCOAL (HEATHER)	DUSTY PINK	FIRE RED	HAWAIIAN BLUE	HEATHER GREY
HOT PINK	JADE	JET BLACK	KELLY GREEN	LIME GREEN	NEW FRENCH NAVY
NUDE	ORANGE CRUSH	OXFORD NAVY	PLUM	PURPLE	RED HOT CHILLI
ROYAL BLUE	SAPPHIRE BLUE	SKY BLUE	STORM GREY (SOLID)	SUN YELLOW	TURQUOISE SURF

80 % coton ring-spun/20 % polyester | Coupe féminine | Détails avec des doubles coutures | Capuche en tissu doublé | Cordons de la même couleur | Poche kangourou avec une petite ouverture invisible pour le câble des écouteurs | Liseré et ourlet côtelés | Tissu doux avec du coton pour créer une surface d'impression idéale | Production certifiée selon la Worldwide Responsible Accredited Production (WRAP)



Just Hoods
RWD

JH200 |JH200 **Drawcords in a Tube**

100% coton (Electric colours: 100% polyester)
One Size

Just Hoods

ELECTRIC PACK	INDEPENDENCE PACK	MONOCHROME PACK
PINK PACK		

Cordons à serrer ronds avec extrémités en plastique | Chaque cordon fait 119 cm de longueur | Chaque tube contient deux cordons à tirer de différentes couleurs | Idéal pour remplacer les cordons à tirer ou échanger | Les cordons à serrer sont livrés prêts à l'emploi



Just Hoods
RWD

JH002 |JH002 **SupaSoft Hoodie**

80% coton / 20% polyester
XS, S, M, L, XL, XXL
280 g/m²

Just Hoods

SUPA BLACK	SUPA BURGUNDY	SUPA CHARCOAL	SUPA GREY
SUPA HOT PINK	SUPA NAVY	SUPA PURPLE	SUPA RED
SUPA ROYAL			

Détail à surpiqûre | 3 panneaux doubles en tissu | Tissu de finition à préhension souple de SupaSoft | Cordons plats unicolores | Poche kangourou avec petite ouverture cachée pour le câble d'alimentation du téléphone | Poignets et ourlet côtelés | Étiquette détachable pour un parfait changement de marque | Tissu doux au toucher en coton avec une surface d'impression idéale | Production certifiée par la Worldwide Responsible Accredited Production (WRAP)



Just Hoods
RWD

JH004 |JH004 **Electric Hoodie**

80% polyester / 20% coton
S, M, L, XL, XXL
280 g/m²

Just Hoods

ELECTRIC GREEN	ELECTRIC ORANGE	ELECTRIC PINK	ELECTRIC YELLOW
----------------	-----------------	---------------	-----------------

Passage de câble d'écouteur invisible | Capuche à double couche | Confection à double couture | Poche kangourou sur le devant | Couleurs vives et frappantes | Liseré en tricot aux manches et à l'ourlet | Cordon de serrage ton sur ton



Just Hoods
AWD13

JH005 |JH005 **Girlie Longline Hoodie**

80% coton / 20% polyester

XS, S, M, L, XL

280 g/m²

Just Hoods

HEATHER GREY	HOT PINK	JET BLACK
NEW FRENCH NAVY	PURPLE	SAPPHIRE BLUE

Coupe très longue, Girlie Fit | Capuche à double couche | Large liseré côtelé aux manches et à l'ourlet | Passage de câble d'écouteur invisible | Poche kangourou sur le devant | Cordon de serrage ton sur ton



Just Hoods
AWD13

JH011 |JH011 **Epic Print Hoodie**

80% coton / 20% polyester

XS, S, M, L, XL, XXL, 3XL

280 g/m²

Just Hoods

ARCTIC WHITE	BURGUNDY	CHARCOAL (HEATHER)
HEATHER GREY	JET BLACK	NEW FRENCH NAVY

Détail surpiqué | Capuche en tissu double à deux panneaux | Cordons de serrage plats à lacets | Sans poche pour une surface d'impression maximale | Boucles pour écouteurs dissimulées | Ourlet et poignets côtelés | Le tissu en coton doux crée une surface d'impression idéale | Étiquette détachable simple idéale pour changer la marque | Production certifiée WRAP



Just Hoods
AWD13

JH012 |JH012 **Cosmic Blend Hoodie**

70% coton / 30% polyester

XS, S, M, L, XL, XXL

280 g/m²

Just Hoods

COSMIC BLACK/WHITE	COSMIC BLUE/BLACK
COSMIC GREY/BLACK	COSMIC NAVY/WHITE
COSMIC RED/BLACK	

Détail surpiqué | Capuche en tissu double | Cordons de serrage plats à lacets | Poche kangourou avec petite ouverture pour le cordon des écouteurs | Boucles pour écouteurs dissimulées | Ourlet et poignets côtelés | Le tissu en coton doux crée une surface d'impression idéale | Étiquette détachable simple idéale pour changer la marque | Production certifiée WRAP



Just Hoods
AWD13

JH017 |JH017 **Surf Hoodie**

80% coton / 20% polyester

XS, S, M, L, XL, XXL, 3XL

280 g/m²

Just Hoods

SURF BLUE	SURF OCEAN	SURF PINK	SURF PURPLE
SURF YELLOW			

Double surpiqué | Tissu effet mélange | Coupe décontractée | Capuche en tissu double | Poche kangourou | Cordons plats | Ourlet et poignets côtelés | Étiquette détachable



Just Hoods
AWD13

JH090 |JH090 **Washed Hoodie**

55% coton / 45% polyester

XS, S, M, L, XL, XXL, 3XL

280 g/m²

Just Hoods

WASHED ARCTIC WHITE	WASHED BOTTLE GREEN	WASHED BURGUNDY	WASHED CHARCOAL
WASHED FIRE RED	WASHED JET BLACK	WASHED NEW FRENCH NAVY	WASHED PURPLE
WASHED ROYAL BLUE	WASHED SAPPHIRE BLUE		

Effet délavé | Finition douce | Cordons à serrer ronds effet délavé | Détails surpiqués à double aiguille | Capuche double en tissu | Poche kangourou pourvue d'une petite ouverture pour les fils d'écouteurs | Manchettes et ourlets retroussés

NEW

SWEATSHIRT (AVEC CAPUCHON)



JAMES & NICHOLSON

JN960 |JN 960 Ladies' Lifestyle Hoody

80% coton / 20% polyester

S, M, L, XL, XXL

280 g/m²

James+Nicholson

BLACK/GREY HEATHER	COBALT/GREY HEATHER	DARK ORANGE/NAVY
GREEN/NAVY	GREY MELANGE/NAVY	NAVY/COBALT
OFF-WHITE/GREY HEATHER	RED/GREY HEATHER	

Sweatshirts à capuche avec des coutures contrastées modernes | À la qualité souple du sweat, intérieur gratté | Liseré avec de l'élasthanne | Coutures plates de couleur contrastée | Capuche à double couche à l'intérieur et cordon de couleur contrastée | Poche kangourou | Coupe légèrement cintrée, coupe décontractée



JAMES & NICHOLSON

JN961 |JN 961 Men's Lifestyle Hoody

80% coton / 20% polyester

S, M, L, XL, XXL, 3XL

280 g/m²

James+Nicholson

BLACK/GREY HEATHER	COBALT/GREY HEATHER	DARK ORANGE/NAVY
GREEN/NAVY	GREY MELANGE/NAVY	NAVY/COBALT
OFF-WHITE/GREY HEATHER	RED/GREY HEATHER	

Sweat-shirt à capuche avec des coutures contrastées modernes | À la qualité souple du sweat, intérieur gratté | Liseré avec de l'élasthanne | Coutures plates de couleur contrastée | Capuche à double couche à l'intérieur et cordon de couleur contrastée | Poche kangourou



PROMODORO

E2180 |2180 Men's Hoody 80/20

80% coton / 20% polyester (Sports Grey: 75% coton / 17% polyester / 8% viscose)

S, M, L, XL, XXL, 3XL, 4XL, 5XL

280 g/m²

Promodoro

BLACK	FIRE RED	NAVY	SPORTS GREY (HEATHER)
TURQUOISE	WHITE		

Poche kangourou | Capuche à double couche avec cordon | Extrémité des manches et ourlet en élasthanne | Molleton brossé | 80% peigné coton / 20% polyester (Sports Grey: 85% peigné coton / 15% viscose)



PROMODORO

E2181 |2181 Women's Hoody 80/20

80% coton / 20% polyester

XS, S, M, L, XL, XXL, 3XL

280 g/m²

Promodoro

XS, S, M, L, XL, XXL, 3XL

BLACK	LIGHT GREY (SOLID)	PANSY	TURQUOISE
XS, S, M, L, XL			
OFF WHITE			

Poche kangourou | Double capuche avec cordon | Extrémité des manches et ourlet en élasthanne | Coupe moulante | Molleton brossé | 80% peigné coton / 20% polyester

SOL'S[®]
the Fair Spirit[®]



NEW

L02991 |02991 **Unisex Spencer Sweat**

Extérieur: 100% Coton; Intérieur: 80% Coton / 20% Polyester

XS, S, M, L, XL, XXL, 3XL

280 g/m²

SOL'S

BLACK	CREAMY BLUE	CREAMY PINK	FRENCH NAVY	GREY MELANGE	HEATHER DENIM	HEATHER OXBLOOD	RED	ROYAL BLUE
WHITE								

Molleton 280, Technologie Low Shrinkage Fabric; 80% Coton Ringspun / 20% Polyester; Intérieur gratté; Extérieur: 100% Coton | Poche kangourou | Coupé cousu | Capuche doublée avec cordon de serrage | Poignets et bas en bord côte 2x2 | Demi-lune à l'intérieur du col | Bande de propreté intérieur col



LARGE
SIZES

L330 |47101 **Unisex Hooded Sweat-Shirt Snake**

50% coton / 50% polyester

XS, S, M, L, XL, XXL, 3XL, 4XL

280 g/m²

SOL'S

XS, S, M, L, XL, XXL, 3XL, 4XL

BLACK **DARK GREY (SOLID)** **FRENCH NAVY** **GREY MELANGE** **RED** **ROYAL BLUE**

XS, S, M, L, XL, XXL, 3XL

AQUA **ASH (HEATHER)** **BURGUNDY** **CHARCOAL MELANGE** **DARK PURPLE** **FUCHSIA** **KELLY GREEN** **LIME** **ORANGE**
SKY BLUE **WHITE**

Manches montées | Poche kangourou | Capuche non rembourrée avec cordon de serrage de la même couleur | Poignets et bas en bord côte élasthanne | Intérieur gratté | Coupe ajustée | Coton ring-spun



S420 |ST4100 **Hooded Sweatshirt**

80% coton / 20% polyester (Grey Heather: 70% coton / 20% polyester / 10% viscose)

S, M, L, XL, XXL, 3XL

280 g/m²

Stedman®

BLACK OPAL	BRIGHT ROYAL	GREY HEATHER	NAVY BLUE
SCARLET RED	WHITE		

80% coton ring-spun, 20% polyester | Molleton gratté à l'intérieur | Bande à chevrons au niveau du col | Poche ventrale | Cordon ton sur ton | Poignets et taille élastiques | Coutures latérales | Lavable à 40°C | Casual Fit | Répond aux normes éthiques élevées selon la Business Social Compliance Initiative (BSCI)



S421 |ST4110 **Hooded Sweatshirt for women**

80% coton / 20% polyester (Grey Heather: 70% coton / 20% polyester / 10% viscose)

S, M, L, XL

280 g/m²

Stedman®

BLACK OPAL	BRIGHT ROYAL	GREY HEATHER	NAVY BLUE
SCARLET RED	WHITE		

80% coton ring-spun, 20% polyester | Molleton gratté à l'intérieur | Bande à chevrons au niveau du col | Poche ventrale | Cordon ton sur ton | Poignets et taille élastiques | Coutures latérales | Lavable à 40°C | Regular Fit | Répond aux normes éthiques élevées selon la Business Social Compliance Initiative (BSCI)



S5600 |ST5600 **Active Sweat Hoody**

80% coton / 20% polyester (Grey Heather: 70% coton / 30% polyester)

S, M, L, XL, XXL

280 g/m²

Stedman®

BLACK OPAL	BLUE MIDNIGHT	CRIMSON RED	GREY HEATHER
HAWAII BLUE	KIWI GREEN	SLATE GREY (SOLID)	

Poche ventrale | Couture flatlock décorative | œillets en métal pour le cordon de serrage (sans nickel) | Capuche doublée | Bande de propreté | Large bande côtelée moderne avec élasthanne à la base des manches et du bord | Large cordon de serrage avec extrémités en métal (sans nickel) | Molleton gratté à l'intérieur | Étiquette d'entretien dans la couture latérale | Petite étiquette de taille dans le cou | Coutures latérales | Lavable à 40°C | Regular Fit | Répond aux normes éthiques élevées selon la Business Social Compliance Initiative (BSCI)



S5700 |ST5700 **Active Sweat Hoody for women**

80% coton / 20% polyester

S, M, L, XL

280 g/m²

Stedman®

BLACK OPAL	CRIMSON RED	DEEP BERRY
------------	-------------	------------

Poche ventrale | œillets en métal pour le cordon de serrage (sans nickel) | Large cordon de serrage avec extrémités en métal (sans nickel) | Large bande côtelée moderne avec élasthanne à la base des manches et du bord | Couture flatlock décorative | Bande de propreté | Capuche doublée | Molleton gratté à l'intérieur | Petite étiquette de taille dans le cou | Étiquette d'entretien dans la couture latérale | Coutures latérales | Lavable à 40°C | Regular Fit | Répond aux normes éthiques élevées selon la Business Social Compliance Initiative (BSCI)

SWEATSHIRT (AVEC CAPUCHON)



SW271 | SW271 **Best Value Hood**

80% coton / 20% polyester (Sports Grey: 70% coton / 30% polyester, Heather Colours: 50% coton / 50% polyester)

S, M, L, XL, XXL

280 g/m²

Starworld

ATOLL	BLACK	BLUE HEATHER	BOTTLE GREEN	BURGUNDY	BURGUNDY HEATHER	CARDINAL RED	CHARCOAL	DARK HEATHER
DEEP NAVY	INDIGO HEATHER	NAVY HEATHER	ORANGE	SPORTS GREY (MELANGE)	WHITE			

Coton peigné | Intérieur gratté | Doubles coutures | Poche kangourou | Liseré côtelé lourd aux manches et à l'ourlet | Prérétréci avec équipement anti-boulochage | Lavable jusqu'à 40 °C | SEDEX vérifié

SWEATSHIRT (AVEC CAPUCHON)



NEW

XO1680 |1680 X.O Hoody Sweater Men

70% coton / 30% polyester (Heather Navy: 52% coton / 48% polyester; Heather Grey: 62% coton / 33% polyester / 5% viscose)

XS, S, M, L, XL, XXL, 3XL

280 g/m²

X.O by Promodoro

BERRY	BLACK	HEATHER GREY	HEATHER NAVY
OLIVE			

Capuche doublée | Poches kangourou | Larges revers en élasthanne aux manches et à l'ourlet | Coutures flatlock | Étiquette de taille neutre | Molleton brosse



NEW

XO1781 |1781 X.O Hoody Sweater Women

70% coton / 30% polyester (Heather Navy: 52% coton / 48% polyester; Heather Grey: 62% coton / 33% polyester / 5% viscose)

XS, S, M, L, XL, XXL, 3XL

280 g/m²

X.O by Promodoro

BERRY	BLACK	HEATHER GREY	HEATHER NAVY
OLIVE			

Capuche doublée | Poches kangourou | Larges revers en élasthanne aux manches et à l'ourlet | Coutures flatlock | Étiquette de taille neutre | Molleton brosse



Z265 |R-265M-0 Men's Authentic Hooded Sweat

80 % coton / 20% polyester; Tissu extérieur: 100% coton

XS, S, M, L, XL, XXL, 3XL

280 g/m²

Russell

XS, S, M, L, XL, XXL, 3XL, 4XL

BLACK	FRENCH NAVY	LIGHT OXFORD (HEATHER)	
APPLE	BOTTLE GREEN	BRIGHT ROYAL	CLASSIC RED
CONVOY GREY (SOLID)	FUCHSIA	LIME	PURPLE
SKY	WHITE		

Coton peigné à fil de chaîne continu | Tissu 3 épaisseurs | Bande de propreté à l'aspect d'arêtes de poisson | Passage du câble des écouteurs | Large coupe de l'ourlet et liseré | Construction à 3 couches



Z265F |R-265F-0 Ladies' Authentic Hooded Sweat

80 % coton / 20% polyester; Tissu extérieur: 100% coton

XS, S, M, L, XL

280 g/m²

Russell

APPLE	BLACK	BOTTLE GREEN	BRIGHT ROYAL
CLASSIC RED	CONVOY GREY (SOLID)	FRENCH NAVY	FUCHSIA
LIGHT OXFORD (HEATHER)	LIME	PURPLE	SKY
WHITE			

Coton peigné à fil de chaîne continu | Tissu 3 épaisseurs | Forme féminine moderne | Larges cordons plats avec boucles à trou pour bouton | Capuche à double couche avec canal à tirant | Manches plus étroites avec coutures des épaules en avant | Coutures de couverture à l'ouverture du bras, liseré de manche et ourlet | Bande de propreté à l'aspect d'arêtes de poisson | Passage du câble des écouteurs | Construction à 3 couches | Large coupe de l'ourlet et liseré

SWEATSHIRT (AVEC CAPUCHON)



Z575N |R-575M-0 **Hooded Sweatshirt**

50% coton / 50% polyester (Light Oxford: 53% polyester/ 47% coton)
XS, S, M, L, XL, XXL
 295 g/m²

Russell

APPLE	BLACK	BOTTLE GREEN	BRIGHT ROYAL
CANDY PINK	CLASSIC RED	FRENCH NAVY	FUCHSIA
LIGHT OXFORD (HEATHER)	LIME	ORANGE	PURPLE
SKY	TURQUOISE	WHITE	YELLOW

Coton ring-spun peigné | Coupe droite pour une apparence moderne | Tirant plat moderne | Conduite du tirant dans la capuche à double couche | Bande de propreté à l'aspect d'arêtes de poisson | Poche kangourou avec taquets bar-tack



JHK421 |SWRAKNG **Kangaroo Sweatshirt**

60% polyester / 40% coton
XS, S, M, L, XL, XXL, 3XL
 290 g/m²

JHK

ASH MELANGE	BLACK	BURGUNDY	DENIM
GOLD	GREY MELANGE	KELLY GREEN	NAVY
ORANGE	PURPLE	RED	ROYAL BLUE
SKY	WHITE		

Intérieur brossé | Cordons de couleur assortie | Poche kangourou | Doubles coutures au liseré des manches côtelées 1x1 et bas côtelé 1x1, toutes renforcées de lycra



JN047 |JN 047 **Hooded Sweat**

80% coton / 20% polyester
S, M, L, XL, XXL
 300 g/m²

James+Nicholson

AUBERGINE	BLACK	BROWN	CARBON
DARK GREEN	FERN GREEN	GOLD YELLOW	GRENADINE
GREY HEATHER	LIGHT BLUE	LIME GREEN	NAVY
PACIFIC	PETROL	RED	ROYAL
SKY BLUE	SUN YELLOW	TOMATO	TURQUOISE
WHITE			

Coton ring-spun | Liseré avec de l'élasthanne | Grande poche kangourou | Sweat de qualité élevée avec face intérieure grattée | Capuche à double couche avec cordon de serrage | Lavable jusqu'à 60 °C



JN051 |JN 051 **Ladies` Hooded Sweat**

80% coton / 20% polyester
S, M, L, XL, XXL
 300 g/m²

James+Nicholson

BLACK	FERN GREEN	GRENADINE	GREY HEATHER
LIME GREEN	ORANGE	PACIFIC	PINK
RED	ROYAL	SKY BLUE	SUN YELLOW
TOMATO	TURQUOISE	WHITE	

Coton ring-spun | Sweat-shirt classique femme | Capuche à double couche avec cordon de serrage | Doubles coutures | Liseré avec de l'élasthanne | Bande de renfort d'épaule à épaule | Poche kangourou | Intérieur gratté | Coupe féminine | Lavable jusqu'à 60 °C

NH421 |KANGOOOL **Kangool Hooded Sweat**

100% polyester
 XS, S, M, L, XL, XXL
 290 g/m²

Nath

APPLE GREEN FLUOR	BLACK	DARK GREY	DEEP NAVY	FUCHSIA FLUOR	GREY MELANGE	KELLY GREEN	ORANGE FLUOR	RED
ROYAL FLUOR	WHITE	YELLOW FLUOR						

Capuche à double couche avec cordon de la même couleur et œillets métalliques | Poche kangourou | Manches set-in | Liseré élastique | Polyester Cotton Touch | Medium Fit

SWEATSHIRT (AVEC CAPUCHON)



BY011 |BY011 Heavy Hoody

65% coton / 35% polyester

XS, S, M, L, XL, XXL, 3XL, 4XL, 5XL

300 g/m²

Build Your Brand

XS, S, M, L, XL, XXL, 3XL, 4XL, 5XL

BLACK CHARCOAL (HEATHER) HEATHER GREY NAVY OLIVE SAND WHITE

XS, S, M, L, XL, XXL

COBALTBLEU FROZEN YELLOW LIGHT NAVY ULTRAVIOLETT

Tissu sweat, intérieur gratté | Étiquette neutre indiquant la taille, sans marquage, adaptée à l'impression au niveau de la nuque | Poche kangourou plate avec ouvertures des poches du même tissu | Manches set-in | Bordure côtelée à l'ourlet et aux emmanchures | Demi-lune dans la nuque | Capuche avec deux coutures de séparation | Bande de propreté | Capuche doublée du même tissu | Coupe longue



BY026 |BY026 **Ladies` Heavy Hoody**

65% coton / 35% polyester

XS, S, M, L, XL, XXL, 3XL, 4XL, 5XL

300 g/m²

Build Your Brand

BLACK
 CHARCOAL (HEATHER)
 HEATHER GREY
 OLIVE
 PINK
 WHITE

Tissu sweat, intérieur gratté | Étiquette neutre indiquant la taille, sans marquage, adaptée à l'impression au niveau de la nuque | Poche kangourou plate avec tissu identique aux ouvertures pour les poches | Manches set-in | Ourlet et emmanchures côtelés | Demi-lune dans la nuque | Capuche doublée du même tissu avec deux coutures | Bande de propreté | Coupe longue

SWEATSHIRT (AVEC CAPUCHON)



JN8023 | 8023 **Ladies` Hoody**

85% coton / 15% polyester
XS, S, M, L, XL, XXL, 3XL
300 g/m²

James+Nicholson

ACID YELLOW	ASH (HEATHER)	BLACK	BLACK HEATHER
BURGUNDY MELANGE	CARMINE RED MELANGE	COBALT	GLACIER MELANGE
GRAPHITE (SOLID)	GREY HEATHER	INK MELANGE	LIGHT DENIM MELANGE
LIME GREEN	NAVY	OLIVE	ORANGE
PETROL MELANGE	RED	ROSE MELANGE	ROYAL HEATHER
TURQUOISE	WHITE	WINE	

Sweat-shirt de haute qualité avec intérieur rugueux | 85 % coton biologique peigné et filé à l'anneau | Capuche à double couche avec cordon | Coutures latérales de séparation à l'avant, Poche kangourou | Poignets avec élasthanne | Étiquette détachable | Coupe légèrement ajustée



JN8024 | 8024 **Men`s Hoody**

85% coton / 15% polyester
S, M, L, XL, XXL, 3XL, 4XL, 5XL
300 g/m²

James+Nicholson

ACID YELLOW	ASH (HEATHER)	BLACK	BLACK HEATHER
BURGUNDY MELANGE	CARMINE RED MELANGE	COBALT	GLACIER MELANGE
GRAPHITE (SOLID)	GREY HEATHER	INK MELANGE	LIGHT DENIM MELANGE
LIME GREEN	NAVY	OLIVE	ORANGE
PETROL MELANGE	RED	ROSE MELANGE	ROYAL HEATHER
TURQUOISE	WHITE	WINE	

Sweat-shirt de haute qualité avec intérieur rugueux | 85 % coton biologique peigné et filé à l'anneau | Capuche à double couche avec cordon | Coutures latérales de séparation à l'avant, Poche kangourou | Poignets avec élasthanne | Étiquette détachable



JN993 | JN993 **Ladies` Hoody**

60% coton / 40% polyester
S, M, L, XL, XXL
300 g/m²

James+Nicholson

CARMINE RED MELANGE	DARK DENIM MELANGE	DUSTY GREEN MELANGE	GREY MELANGE
LIGHT DENIM MELANGE			

Face extérieure en chiné très souple | Intérieur gratté | Coupe légère et confortable | Liseré avec de l'élasthanne | Capuche à double couche, cordon et bande de renfort de couleur contrastée | Poche kangourou



JN994 | JN994 **Men`s Hoody**

60% coton / 40% polyester
S, M, L, XL, XXL, 3XL
300 g/m²

James+Nicholson

CARMINE RED MELANGE	DARK DENIM MELANGE	DUSTY GREEN MELANGE	GREY MELANGE
LIGHT DENIM MELANGE			

Face extérieure en chiné très souple | Intérieur gratté | Coupe légère et confortable | Liseré avec de l'élasthanne | Capuche à double couche, cordon et bande de renfort de couleur contrastée | Poche kangourou

SWEATSHIRT (AVEC CAPUCHON)



Neutral.
Certified Responsibility™



NE63101 | 063101 Men's Hoodie

100% coton

S, M, L, XL, XXL, 3XL

300 g/m²

Neutral

S, M, L, XL, XXL, 3XL, 4XL, 5XL

BLACK	NAVY	SPORTS GREY
-------	------	-------------

S, M, L, XL, XXL, 3XL

BORDEAUX	BOTTLE GREEN	DARK HEATHER	GREEN
MILITARY	ORANGE	PINK	RED
ROYAL	SAPPHIRE	WHITE	YELLOW

Coton Fairtrade certifié | Coton peigné biologique | Non-tissé avec face arrière brossée | Capuche à double doublure | Cordons lisses



Neutral.
Certified Responsibility™



NE83101 | 083101 Ladies' Hoodie

100% coton

XS, S, M, L, XL, XXL

300 g/m²

Neutral

BLACK	BORDEAUX	BOTTLE GREEN	DARK HEATHER
GREEN	MILITARY	NAVY	ORANGE
PINK	RED	ROYAL	SAPPHIRE
SPORTS GREY	WHITE	YELLOW	

Coton Fairtrade certifié | Coton peigné biologique | Non-tissé avec face arrière brossée | Capuche à double doublure | Poche kangourou | Côtes Élasthanne aux manches et au dessous | Cordons lisses



GILDAN

GILDAN
DryBlend

G12500 | 12500 DryBlend® Adult Hooded Sweatshirt

50% coton / 50% polyester

S, M, L, XL, XXL

White 306 g/m², Coloured 325 g/m²

Gildan

ASH (HEATHER)	BLACK	CARDINAL RED	CAROLINA BLUE
FOREST GREEN	MAROON	NAVY	ORANGE
RED	ROYAL	SAFETY GREEN	SAFETY ORANGE
SPORT GREY (HEATHER)	WHITE		

Capuche à double couche | Doubles coutures | Intérieur gratté | Poche kangourou | Prérétréci | Manches set-in | Liseré en côtes/tricot aux manches | Fil Air Jet = préhension souple et boulochage réduit | Étiquette de transfert | Safety Green correspond aux normes ANIS/ISEA 107 High Visibility | La formation d'un pli central est évitée par un quart de tour du tuyau lors de la confection

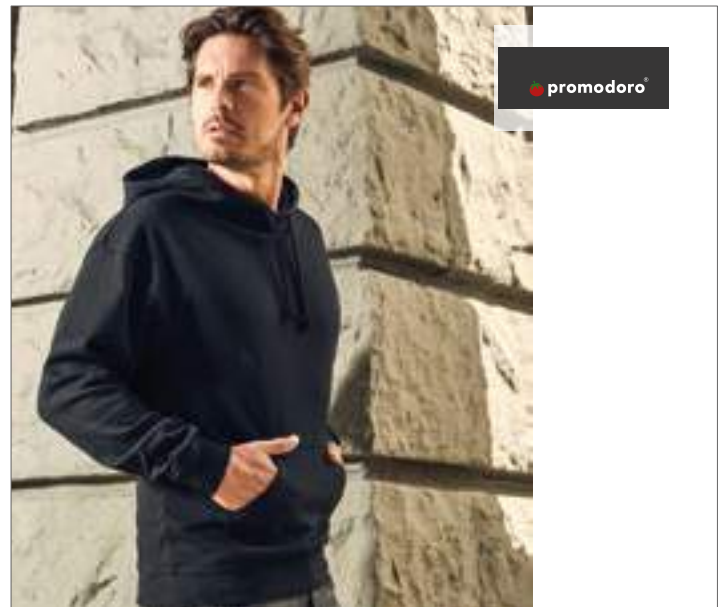

promodoro

E2190 | 2190 Men's Hoody 80/20 Heavy

80% coton / 20% polyester

S, M, L, XL, XXL, 3XL

320 g/m²

Promodoro

BLACK

Poche kangourou | Liseré en élasthanne aux bras et à l'ourlet | Molleton brossé | Capuche à double couche | 80% peigné coton / 20% polyester

SWEATSHIRT (AVEC CAPUCHON)

TEE JAYS



TJ5430 |5430 **Hooded Sweatshirt**

70% coton / 30% polyester

S, M, L, XL, XXL, 3XL

310 g/m²

Tee Jays

BLACK **DARK GREY (SOLID)** **HEATHER GREY** **NAVY**
OLIVE

Coton égyptien à longues fibres | Coton ring-spun | Triple traitement pour une surface souple | Capuche à double couche | Du lycra dans tous les liserés | Doubles coutures | Teinté deux fois | Intérieur gratté | Lavable jusqu'à 60 °C

TEE JAYS



TJ5431 |5431 **Ladies` Hooded Sweatshirt**

70% coton / 30% polyester

S, M, L, XL, XXL

310 g/m²

Tee Jays

BLACK **DARK GREY (SOLID)** **HEATHER GREY** **NAVY**
OLIVE

Coton égyptien ring-spun à longues fibres | Coton ring-spun | Triple traitement pour une surface souple | Capuche à double couche | Doubles coutures | Teinté deux fois | Intérieur gratté | Lavable jusqu'à 60 °C

SOL'S[®]
the Fair Spirit[®]



L420 |13251 **Hooded-Sweater Slam**

50% coton / 50% polyester

XS, S, M, L, XL, XXL

320 g/m²

SOL'S

ARMY	ASH (HEATHER)	BLACK	CHOCOLATE	DARK GREY (SOLID)	DARK PURPLE	FUCHSIA	GREY MELANGE	KELLY GREEN
LEMON	NAVY	ORANGE	RED	ROYAL BLUE	SKY BLUE	TURQUOISE	WHITE	

Intérieur en molleton gratté | Poignets et bas en bord côte élasthanne | Bande de propreté en twill au col | Poche kangourou | Capuche avec lacet ton sur ton | Coupé cousu

SWEATSHIRT (AVEC CAPUCHON)



Just Hoods
RWDiS

JH020 | JH020 **Street Hoodie**

70% coton / 30% polyester

S, M, L, XL, XXL

330 g/m²

Just Hoods

BOTTLE GREEN	CHARCOAL (HEATHER)	FIRE RED	HEATHER GREY
HOT PINK	JET BLACK	KELLY GREEN	NEW FRENCH NAVY
PURPLE	RED HOT CHILLI	ROYAL BLUE	SAPPHIRE BLUE

Doubles coutures | Intérieur gratté | Trous pour les pouces au liseré des manches | Version haut de gamme | Cordons de serrage plats à la capuche | Attache sur la face arrière | Petite poche à l'intérieur de la poche kangourou | Passage de câble d'écouteur invisible



Just Hoods
RWDiS

JH021 | JH021 **Cross Neck Hoodie**

70% coton / 30% polyester

S, M, L, XL, XXL

330 g/m²

Just Hoods

BABY PINK	CHARCOAL (HEATHER)	HEATHER GREY	JET BLACK
NUDE	OXFORD NAVY		

Sweatshirt à capuche très léger | Finition cou croisée | Détails surpiqués à double aiguille | Double capuche en tissu | Cordons à tirer plats | Poche kangourou avec petite ouverture pour les écouteurs | Boucles écouteurs masquées | Ourlets et manches retroussés | Le tissu en coton doux crée une surface d'impression idéale | Grâce à l'étiquette simple à retirer, le remplacement de la marque est un jeu d'enfants



Just Hoods
RWDiS

JH101 | JH101 **Graduate Heavyweight Hoodie**

70% coton / 30% polyester

XS, S, M, L, XL, XXL, 3XL

330 g/m²

Just Hoods

ARCTIC WHITE	BOTTLE GREEN	BURGUNDY	CHARCOAL (HEATHER)
FIRE RED	HEATHER GREY	JET BLACK	NEW FRENCH NAVY
PURPLE	ROYAL BLUE		

Sweat à capuche épais | Détail surpiqué | Capuche en tissu à 3 panneaux avec intérieur en jersey simple | Cordons de serrage plats à lacets | Poche kangourou avec petite ouverture pour le cordon des écouteurs | Ourlet et poignets côtelés 2x1 | Boucles pour écouteurs dissimulées | Détail à coutures flatlock sur la poche | Le tissu en coton doux crée une surface d'impression idéale | Étiquette détachable simple idéale pour changer la marque | Production certifiée WRAP (Worldwide Responsible Accredited Production)



Just Hoods
RWDiS

JH100 | JH100 **Chunky Hoodie**

80% coton / 20% polyester

XS, S, M, L, XL, XXL

400 g/m²

Just Hoods

CHARCOAL (HEATHER)	HEATHER GREY	JET BLACK	OXFORD NAVY
PURPLE	RED HOT CHILLI		

80% coton ring-spun/20% polyester | Détails avec points de surjet | Capuche en tissu double avec tissu gaufré en gris chiné sur la face intérieure | Largés cordons plats blancs | Poche kangourou | La poche droite dispose d'une petite ouverture invisible pour le câble des écouteurs | Dragonnes invisibles pour les écouteurs | Liseré et ourlet côtelés profond | Tissu souple avec du coton offrant une surface d'impression idéale | Production certifiée selon la Worldwide Responsible Accredited Production (WRAP)



NEW

NP380 |IND4000C **Men's Heavyweight Hooded Pullover**

70% coton / 30% polyester (Heather Couleurs: 52% coton / 48% polyester; Camo Couleurs: 75% coton / 35% polyester)

XS, S, M, L, XL, XXL, 3XL, 4XL

330 g/m²

Independent

XS, S, M, L, XL, XXL, 3XL, 4XL

BLACK	CHARCOAL HEATHER	GREY HEATHER	NAVY
-------	------------------	--------------	------

XS, S, M, L, XL, XXL, 3XL

ALPINE GREEN	ARMY	ARMY CAMO	BLUE AQUA	CARDINAL	CHARCOAL (SOLID)	CHARCOAL HEATHER/BLACK
CHARCOAL HEATHER/CURRENT	CURRENT	DARK GREEN	FOREST CAMO	GREY HEATHER/BLACK	GREY HEATHER/CURRENT	GREY HEATHER/SLATE BLUE
GUNMETAL HEATHER	LAVENDER	LIGHT PINK	LIGHT YELLOW	MAROON	MINT	PEACH
RED	ROYAL	SADDLE	SANDSTONE	SLATE BLUE	SNOW CAMO	TIGER CAMO
WHITE						

32 fils de dessus simples 100 % coton pour une imprimabilité et une douceur suprêmes | Remarque : les coloris heather ne sont pas fabriqués en fils de dessus 100 % coton | Capuche en polaire | Point fendu à l'aiguille double à toutes les coutures | Encolure en sergé | Tissu côtelé 1x1 aux poignets et à la taille

SWEATSHIRT (CAPUCHON CONTRASTÉ)



N3244 [33244] **Reflex Knit Hoody**

52% coton / 48% polyester

XS, S, M, L, XL, XXL

210 g/m²

Slazenger

HEATHER BLUE HEATHER CHARCOAL

Sweat capuche Reflex | Patte de boutonnage 4 boutons | Détail surfilé | Le modèle femme est cintré pour obtenir une taille amincie | Bande de propreté deux couleurs | Boutons marqués Slazenger | Slub French Terry, 52% coton et 48% polyester



N3245 [33245] **Reflex Ladies' Knit Hoody**

52% coton / 48% polyester

XS, S, M, L, XL

210 g/m²

Slazenger

HEATHER BLUE HEATHER CHARCOAL

Sweat Capuche femme Reflex | Patte de boutonnage 4 boutons | Détail surfilé | Le modèle femme est cintré pour obtenir une taille amincie | Bande de propreté deux couleurs | Boutons marqués Slazenger | Slub French Terry



BU8127 |8127 **Striped Sleeve Raglan Jersey Sweat**

65% coton / 35% polyester

S, M, L, XL, XXL, 3XL

168 g/m²

Burnside

CHARCOAL - CHARCOAL (STRIPED)	HEATHER ECRU - GREY (STRIPED)
NAVY - NAVY (STRIPED)	STRIATED BLACK/BLACK
STRIATED RED/STRIATED BLACK	STRIATED ROYAL/STRIATED BLACK

Corps jersey résistant | Manches Raglan en maille | Poche kangourou | Revers inférieurs, manchettes et partie basse | Manches protégées avec fils colorés



NP306 |AFX90UNC **Unisex Lightweight Hooded Pullover**

80% coton / 20% polyester (Charcoal Heather: 55% coton / 45% polyester; Gunmetal Heather: 65% coton / 35% polyester)

XS, S, M, L, XL, XXL, 3XL

210 g/m²

Independent

ALPINE GREEN	BLACK	CHARCOAL HEATHER	CLASSIC NAVY	COBALT	CURRENT
FOREST CAMO	GUNMETAL HEATHER	RED	SANDSTONE	SLATE BLUE	

Molleton en mélange de coton / polyester préblanchi | Capuche non doublée | Demi-maille à couture à double surpiqûre | Encolure en sergé | Tissu côtelé 1x1 aux poignets, à la taille et aux ouvertures de poches | Cillettes en nickel | Cordon blanc à extrémités en plastique | Coupe étroite unisex



CV3719 |3719 **Unisex Pullover Poly-Cotton Fleece Hoodie**

60% coton / 40% polyester (Couleurs digital: 100% polyester; Marble-couleurs: 85% coton / 15% polyester)

XS, S, M, L, XL, XXL

Canvas

BLACK	DEEP HEATHER	MARBLE DARK GREY (HEATHER)	MARBLE LIGHT GREY (HEATHER)	NAVY	RED
TRUE ROYAL	WHITE				

Manches montées | Poche kangourou | Cordon de serrage blanc | Coutures latérales | Liseré côtelé | Retail Fit



BY111 |BY111 **Camo Hoody**

60% coton / 40% polyester

S, M, L, XL, XXL, 3XL, 4XL, 5XL

250 g/m²

Build Your Brand

DARK CAMO	OLIVE CAMO
-----------	------------

Coupe décontractée | Capuche réglable | Poche kangourou spacieuse | Larges côtes à l'ourlet et aux poignets

SWEATSHIRT (CAPUCHON CONTRASTÉ)



BURNSIDE

BU8603 | 18603 **Printed Striped Marl Pullover**

55% coton / 45% polyester

S, M, L, XL, XXL, 3XL

280 g/m²

Burnside

BLACK - CHARCOAL (STRIPED) | LT. BLUE - BLACK (STRIPED) | RED - BLACK (STRIPED)

Col en V surpiqué, capuche assortie | Capuche à cordon noir, manchettes et revers | Poches kangourou | Poche téléphone zippée



BURNSIDE

BU8670 | 18670 **Men's Performance Raglan Pullover**

100% polyester

S, M, L, XL, XXL, 3XL

204 g/m²

Burnside

BLACK/HEATHER CHARCOAL | HEATHER NAVY/HEATHER CHARCOAL

Manches raglan | Poches frontales | Couture surjetée | Ourlet du bas et poignets | Cordon noir



GILDAN

G185C00 | 185C00 **Heavy Blend™ Contrast Hooded Sweatshirt**

50% coton / 50% polyester

S, M, L, XL, XXL

279 g/m²

Gildan

BLACK/RED | BLACK/SPORT GREY (HEATHER)

NAVY/GOLD | NAVY/SPORT GREY (HEATHER)

RED/SPORT GREY (HEATHER) | ROYAL/SPORT GREY (HEATHER)

SPORT GREY (HEATHER)/BLACK

Liseré en tricot 1x1 avec de l'élasthanne | Confection à double couture aux extrémités | Tirants gris et plats | Poche kangourou | Capuche intérieure de couleur contrastée | La formation d'un pli central est évitée par un quart de tour du tuyau lors de la confection



INDEPENDENT

NP302 | 1IND40RP **Men's Lightweight Raglan Hooded Pullover**

55% coton / 45% polyester

XS, S, M, L, XL, XXL, 3XL

230 g/m²

Independent

CHARCOAL HEATHER/ARMY HEATHER | CHARCOAL HEATHER/BLACK | CHARCOAL HEATHER/BURGUNDY (H)

CHARCOAL HEATHER/ROYAL HEATHER | GUNMETAL HEATHER/ARMY HEATHER | GUNMETAL HEATHER/BLACK

GUNMETAL HEATHER/BURGUNDY (H) | GUNMETAL HEATHER/CHARCOAL (H) | GUNMETAL HEATHER/CLASSIC NAVY (H)

GUNMETAL HEATHER/ROYAL (H)

Mailles coton/polyester | Manches Raglan | Capuche rembourré de jersey | Maille séparée à double aiguille sur tous les ourlets | Poche avant | Encolure croisée | Côtes 1x1 au niveau du col, des manches et de la taille | Œillets nickel | Coupe ajustée | Tailles américaines, l'article taille très grand



Just Hoods
RWD

JH013 | JH013 **Superbright Hoodie**

80% coton / 20% polyester; Doublure Casquette: 80% polyester / 20% coton

S, M, L, XL, XXL

280 m²

Just Hoods

HEATHER GREY/ELECTRIC PINK | HOT PINK/ELECTRIC YELLOW | JET BLACK/ELECTRIC GREEN

KELLY GREEN/ELECTRIC ORANGE | OXFORD NAVY/ELECTRIC ORANGE | PURPLE/ELECTRIC GREEN

SAPPHIRE BLUE/ELECTRIC YELLOW

Détails à double couture | Capuche à double couche avec double de couleur contrastée moderne | Cordon plat de couleur contrastée | Poche kangourou avec ouverture étroite pour le câble d'écouteur | Dragonne invisible pour le câble des écouteurs | Liseré et ourlet côtelés | Certifié selon WRAP

Just Hoods®
AWD^{is}



**BEST
SELLER**

669

JH003 | JH003 **Varsity Hoodie**

80% coton / 20% polyester

XS, S, M, L, XL, XXL, 3XL, 4XL, 5XL

280 g/m²

Just Hoods

XS, S, M, L, XL, XXL, 3XL, 4XL, 5XL

HEATHER GREY/FRENCH NAVY | JET BLACK/FIRE RED | JET BLACK/HEATHER GREY | NEW FRENCH NAVY/(H) GREY

XS, S, M, L, XL, XXL, 3XL

BURGUNDY/CHARCOAL (H) | JET BLACK/GOLD | NEW FRENCH NAVY/FIRE RED

XS, S, M, L, XL, XXL

BABY PINK/ARCTIC WHITE	BURGUNDY/GOLD	CHARCOAL (HEATHER)/JET BLACK	CHARCOAL (H)/ORANGE CRUSH	DESERT SAND/VANILLA MILKSHAKE	FIRE RED/ARCTIC WHITE	FIRE RED/JET BLACK
HAWAIIAN BLUE/OXFORD NAVY	HEATHER GREY/FIRE RED	HOT PINK/FRENCH NAVY	HOT PINK/HEATHER GREY	JET BLACK/HOT PINK	JET BLACK/KELLY GREEN	JET BLACK/ORANGE CRUSH
JET BLACK/PURPLE	JET BLACK/SAPPHIRE BLUE	KELLY GREEN/ARCTIC WHITE	NEW FRENCH NAVY/SKY BLUE	OXFORD NAVY/HAWAIIAN BLUE	OXFORD NAVY/SUN YELLOW	PURPLE/SUN YELLOW
ROYAL BLUE/ARCTIC WHITE	ROYAL BLUE/SUN YELLOW	SAPPHIRE BLUE/HEATHER GREY	SAPPHIRE BLUE/ORANGE CRUSH			

S, M, L, XL, XXL

ARCTIC WHITE/FRENCH NAVY	ARCTIC WHITE/HOT PINK	BOTTLE GREEN/FIRE RED	BURGUNDY/OXFORD NAVY	CANDYFLOSS PINK/HOT PINK	CHARCOAL (H)/BURGUNDY	CHARCOAL (H)/HEATHER GREY
FOREST GREEN/GOLD	HEATHER GREY/JET BLACK	HEATHER GREY/SAPPHIRE BLUE	HOT CHOCOLATE/VANILLA MILKSHAKE	JET BLACK/ARCTIC WHITE	JET BLACK/SUN YELLOW	KELLY GREEN/SUN YELLOW
LIME GREEN/MAGENTA MAGIC	OXFORD NAVY/CANDYFLOSS PINK	PURPLE/HEATHER GREY	SAPPHIRE BLUE/LIME GREEN	SKY BLUE/ARCTIC WHITE	SUN YELLOW/FIRE RED	

Capuche à double couche | Intérieur gratté | Liseré en tricot | Doubles coutures | Capuche intérieure de couleur contrastée | Passage de câble d'écouteur invisible | Cordons élastiques plats de couleur contrastée | FarbParty

SWEATSHIRT (CAPUCHON CONTRASTÉ)



Just Hoods®
RWDIB



JH009 | JH009 Baseball Hoodie

80% coton / 20% polyester

S, M, L, XL, XXL

280 g/m²

Just Hoods

ARCTIC WHITE/JET BLACK	BABY PINK/HEATHER GREY	BURGUNDY/CHARCOAL (HEATHER)
CHARCOAL (H)/HEATHER GREY	CHARCOAL (HEATHER)/JET BLACK	HEATHER GREY/JET BLACK
JET BLACK/FIRE RED	JET BLACK/GOLD	JET BLACK/SAPPHIRE BLUE
OXFORD NAVY/BURGUNDY	OXFORD NAVY/HEATHER GREY	

Détail à surpiqûre | Manches contrastées en raglan | Capuche doublée en tissu | Cordons plats contrastés | Poche kangourou avec petite ouverture pour le câble d'alimentation du | téléphone | Ouvertures cachées pour le câble des écouteurs du téléphone | Tissu en coton doux avec surface d'impression idéale | Étiquette détachable pour un parfait changement de marque | Production certifiée par la Worldwide Responsible Accredited Production (WRAP)



Just Hoods®
RWDIB

JH014 | JH014 Camo Hoodie

70% coton / 30% polyester

XS, S, M, L, XL, XXL

280 g/m²

Just Hoods

BLUE CAMO	GREEN CAMO	GREY CAMO	RED CAMO
-----------	------------	-----------	----------

Détail surpiqué | Imprimés camouflage classiques sur tout le vêtement | Capuche en tissu double | Cordons de serrage plats à lacets | Poche kangourou avec petite ouverture pour le cordon des écouteurs | Boucles pour écouteurs dissimulées | Ourlet et poignets côtelés | Le tissu en coton doux crée une surface d'impression idéale | Étiquette détachable simple idéale pour changer la marque | Production certifiée WRAP (Worldwide Responsible Accredited Production)



American Apparel®

AM498 | JMT498W Unisex Mock Twist Pullover Hooded Sweatshirt

65% coton / 35% polyester

S, M, L, XL, XXL

285 g/m²

American Apparel

PEPPERED CRANBERRY	PEPPERED GREY	PEPPERED LAPIS
--------------------	---------------	----------------

Coton peigné | Coupe décontractée | À capuche avec cordon de serrage en polyester blanc | Côte 1x1 aux poignets et bande à l'extrémité | Poche kangourou | Étiquette double en satin longue et étroite | Les pièces de vêtements non perfectionnées ne sont pas destinées à la revente



American Apparel®

AM3350 | TPF3350W Women's French Terry Garment Dyed Mid-Length Hoodie

80% coton / 20% polyester

XS, S, M, L, XL

295 g/m²

American Apparel

FADED BLACK	FADED INK	FADED LIEUTENANT
-------------	-----------	------------------

Délavé | Mi-longueur | Capuche avec cordon plat de couleur naturelle | Encolure surpiquée à l'aiguille simple | Côte 1x1 avec poignets et bande du bas en élasthanne | Étiquette double en satin longue et étroite

SOL'S®
the Fair Spirit®



NEW

L02998 |02998 **Unisex Seattle Sweat**

Extérieur: 100% Coton; Intérieur: 80% Coton / 20% Polyester

XS, S, M, L, XL, XXL, 3XL

280 g/m²

SOL'S

CHARCOAL GREY MELANGE/BLACK

GREY MELANGE/BURGUNDY

GREY MELANGE/FRENCH NAVY

RED/FRENCH NAVY

WHITE/FRENCH NAVY

Molleton 280, Technologie Low Shrinkage Fabric; 80% Coton Ringspun / 20% Polyester; Intérieur gratté; Extérieur: 100% Coton | Bicolore | Manches raglan | Poche kangourou | Poignets et bas en bord côte | Capuche doublée, réglable avec cordon de serrage | Bande de propreté intérieur col



NEW

RY1067 |SU1067 **Urban Hooded Sweatshirt**

50% polyester / 50% coton (Grey Heather: 55% coton / 40% polyester / 5% visco-se)

XS, S, M, L, XL, XXL
280 g/m²

Roly

BLACK/HEATHER GREY	BOTTLE GREEN/HEATHER GREY	GARNET RED/HEATHER GREY
HEATHER GREY/BLACK	KELLYGREEN/WHITE	LIGHT PINK/HEATHER GREY
NAVY BLUE/HEATHER GREY	RED/BLACK	ROYAL BLUE/WHITE
SKY BLUE/WHITE	WHITE/NAVY BLUE	

Intérieur rugueux | Capuche à l'intérieur, cordon et œillets métalliques en couleur contrastante | Tour de cou avec motif à chevrons | Poche kangourou | Poignets et ourlet en tricot côté 1x1 et élasthanne | Étiquette détachable

RY1068 |SU1068 **Urban Woman Hooded Sweatshirt**

50% polyester / 50% coton (Grey Heather: 55% coton / 40% polyester / 5% visco-se)

S, M, L, XL, XXL
280 g/m²

Roly

BLACK/HEATHER GREY	FUCHSIA/PURPLE	HEATHER GREY/BLACK
KELLYGREEN/WHITE	LIGHT PINK/HEATHER GREY	NAVY BLUE/HEATHER GREY
RED/BLACK	ROYAL BLUE/WHITE	SKY BLUE/WHITE
WHITE/NAVY BLUE		

Intérieur rugueux | Coupe ajustée | Capuche à l'intérieur, cordon et œillets métalliques en couleur contrastante | Tour de cou avec motif à chevrons | Poche kangourou | Poignets et ourlets en tricot côté 1x1 et élasthanne | Poignets avec ouverture pour le pouce | Étiquette détachable

**Z261F** |R-261F-0 **Ladies' Authentic Melange Hooded Sweat**

75% coton / 21% polyester / 4% viscose (Carbon Melange: 77% coton / 23% polyester); Tissu extérieur: 100% coton

XS, S, M, L, XL280 g/m²

Russell

BRICK RED MELANGE	BURGUNDY MELANGE	CARBON MELANGE	CHARCOAL MELANGE
INDIGO MELANGE	OCEAN MELANGE		

Coton peigné ringspun | Tissu extérieur: 100% coton (tissu 3 épaisseurs) | Coupe ajustée moderne | Empiècement de demi-lune pour l'identification interne | Sans étiquette: puce de taille (incluant la référence produit) | Bande de propreté au col en chevrons pour un confort et une stabilité optimaux | Coutures aux épaules décalées tendance | Coutures latérales pour améliorer la coupe | Bords côtes des poignets et de la ceinture en élasthanne pour une tenue parfaite de la matière en toute élégance | Surpiqûres aux emmanchures, aux manchettes et à l'ourlet | Larges cordons de serrage plats | Capuche double épaisseur avec cordon de serrage protégé par une finition passepoilée | Accès MP3 | Poche kangourou insérée pour impression facile par dessus les coutures

**Z261M** |R-261M-0 **Men's Authentic Melange Hooded Sweat**

75% coton / 21% polyester / 4% viscose (Carbon Melange: 77% coton / 23% polyester); Tissu extérieur: 100% coton

XS, S, M, L, XL, XXL, 3XL280 g/m²

Russell

BRICK RED MELANGE	BURGUNDY MELANGE	CARBON MELANGE	CHARCOAL MELANGE
INDIGO MELANGE	OCEAN MELANGE		

Coton peigné ringspun | Tissu extérieur: 100% coton (tissu 3 épaisseurs) | Coupe plus droite | Empiècement de demi-lune pour l'identification interne | Sans étiquette: puce de taille (incluant la référence produit) | Bande de propreté au col en chevrons pour un confort et une stabilité optimaux | Coutures aux épaules décalées tendance | Coutures latérales pour améliorer la coupe | Bords côtes des poignets et de la ceinture en élasthanne | Surpiqûres aux emmanchures, aux manchettes et à l'ourlet | Larges cordons de serrage plats | Capuche double épaisseur avec cordon de serrage protégé par une finition passepoilée | Accès MP3 | Poche kangourou insérée pour impression facile par dessus les coutures

NEW

NEW

SWEATSHIRT (CAPUCHON CONTRASTÉ)



NEW

Z269 |R-269M-0 Authentic Hooded Baseball Sweat

75% coton / 21% polyester / 4% viscose (Carbon Melange/Black: 77% coton / 23% polyester); Tissu extérieur: 100% coton

XS, S, M, L, XL, XXL, 3XL

280 g/m²

Russell

CARBON MELANGE/BLACK | LIGHT OXFORD (H)/BURGUNDY MELANGE | LIGHT OXFORD (H)/INDIGO MELANGE

Coton peigné ringspun | Tissu extérieur 100% coton (tissu 3 épaisseurs) | Coupe plus droite | Manches raglan contrastées pour un look tendance | Empiècement de demi-lune pour l'indentification interne | Sans étiquette: puce de taille (incluant la référence produit) | Bande de propreté au col en chevrons | Capuche double épaisseur avec cordon de serrage protégé par une finition passepoilée | Larges cordons de serrage plats | Bords côtes des poignets et de la ceinture en élasthanne pour une tenue parfaite de la matière en toute élégance | Surpiquûres aux emmanchures, aux manchettes et à l'ourlet

**MY610** |MY610 **my mate - Men's Hoody**

80% coton / 20% polyester (Heather Colour: 60% coton / 40% polyester; Heather Grey: 85% coton / 15% viscose)

S, M, L, XL, XXL, 3XL300 g/m²

miners mate

BLACK/HEATHER BLACK

BURGUNDY/HEATHER BURGUNDY

GREY SOLID/HEATHER GREY

HEATHER GREY/GREY SOLID

NAVY/HEATHER NAVY

OLIVE/HEATHER OLIVE

Coton ring-spun | Coupe moderne | Capuche double couche à 3 pièces | pour un port plus confortable | Cordon plat de la même couleur | Tricot côtelé 2x1 aux bouts des manches et à la taille | Bande de propreté | Manches en raglan | Coutures latérales | Étiquette de taille neutre au col, décalée latéralement | Étiquette miners mate détachable | Pré-rétréci | Lavé à la silicone et aux enzyme | Avec poche kangourou

**MY620** |MY620 **my mate - Ladies' Hoody**

80% coton / 20% polyester (Heather Colour: 60% coton / 40% polyester; Heather Grey: 85% coton / 15% viscose)

XS, S, M, L, XL, XXL300 g/m²

miners mate

BLACK/HEATHER BLACK

BURGUNDY/HEATHER BURGUNDY

GREY SOLID/HEATHER GREY

HEATHER GREY/GREY SOLID

NAVY/HEATHER NAVY

OLIVE/HEATHER OLIVE

Coton ring-spun | Coupe moderne | Capuche double couche à 3 pièces | pour un port plus confortable | Cordon plat de la même couleur | Tricot côtelé 2x1 aux bouts des manches et à la taille | Bande de propreté | Manches en raglan | Coutures latérales | Étiquette de taille neutre au col, décalée latéralement | Étiquette miners mate détachable | Pré-rétréci | Lavé à la silicone et aux enzyme | Avec poche kangourou



MY611 | IMY611 | **my mate - Men's No Pocket Hoody**

80% coton / 20% polyester (Heather Colour: 60% coton / 40% polyester; Heather Grey: 85% coton / 15% viscose)

S, M, L, XL, XXL, 3XL

300 g/m²

miners mate

BLACK/HEATHER BLACK

BURGUNDY/HEATHER BURGUND

GREY SOLID/HEATHER GREY

HEATHER GREY/GREY SOLID

NAVY/HEATHER NAVY

OLIVE/HEATHER OLIVE

Coton ring-spun | Coupe moderne | Capuche double couche à 3 pièces | pour un port plus confortable | Cordon plat de la même couleur | Tricot côtelé 2x1 aux bouts des manches et à la taille | Bande de propreté | Manches en raglan | Coutures latérales | Étiquette de taille neutre au col, décalée latéralement | Étiquette miners mate détachable | Pré-rétréci | Lavé à la silicone et aux enzyme | petite poche kangourou



MY621 |IMY621 **my mate - Ladies' No Pocket Hoody**

80% coton / 20% polyester (Heather Colour: 60% coton / 40% polyester; Heather Grey: 85% coton / 15% viscose)

XS, S, M, L, XL, XXL

 300 g/m²

miners mate

BLACK/HEATHER BLACK

BURGUNDY/HEATHER BURGUNDY

GREY SOLID/HEATHER GREY

HEATHER GREY/GREY SOLID

NAVY/HEATHER NAVY

OLIVE/HEATHER OLIVE

Coton ring-spun | Coupe moderne | Capuche double couche à 3 pièces | pour un port plus confortable | Cordon plat de la même couleur | Tricot côtlé 2x1 aux bouts des manches et à la taille | Bande de propreté | Manches en raglan | Coutures latérales | Étiquette de taille neutre au col, décalée latéralement | Étiquette miners mate détachable | Pré-rétréci | Lavé à la silicone et aux enzymes | petite poche kangourou

SWEATSHIRT (CAPUCHON CONTRASTÉ)



NEW

HRM900 ¹⁹⁰⁰ Unisex Sweat Hoody

80% coton / 20% polyester (Grey Melange: 90% coton / 10% viscose)

XS, S, M, L, XL, XXL, 3XL, 4XL, 5XL

320 g/m²

HRM

BLACK DENIM GREY MELANGE NAVY OFFWHITE RASPBERRY RED ROYAL BLUE

Fabriqué en tissu mélangé particulièrement doux composé à 80 % de coton et à 20 % de polyester | Coupe étroite moderne tendance | Intérieur brossé | Capuche avec doublure contrastante | Cordon plat brodé au centre contrastant | 1 œillet en métal HRM de chaque côté | Bases élastiques aux bras, aux poches et à l'ourlet | Sans étiquette | Étiquette en tissu Fair4All dans la couture de gauche | Production certifiée BSCI



TJ5432 | 5432 **Two-Tone Hooded Sweatshirt**

70% coton / 30% polyester

S, M, L, XL, XXL, 3XL

310-320 g/m²

Tee Jays

HEATHER GREY/DARK GREY (SOLID) | HEATHER GREY/NAVY

Côtes de qualité avec lycra | Grande poche avant |
Brossé à l'intérieur | Double surpiqûre



TJ5433 | 5433 **Ladies` Two-Tone Hooded Sweatshirt**

70% coton / 30% polyester

S, M, L, XL, XXL

310-320 g/m²

Tee Jays

HEATHER GREY/DARK GREY (SOLID) | HEATHER GREY/NAVY

Côtes de qualité avec lycra | Grande poche avant |
Brossé à l'intérieur | Double surpiqûre

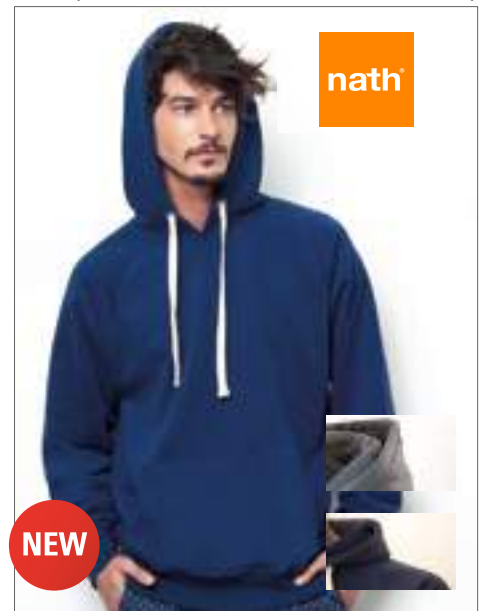

NH422 | MANO PESCA **Mano Pesca Hooded Kangaroo Pocket Sweatshirt**

80% coton / 20% polyester

S, M, L, XL

330 g/m²

Nath

MONACO BLUE | VIGORE MELANGE

Sweat à capuche avec cordon de couleur contrastante et poche kangourou | Tissu texturé à l'intérieur de la capuche



P73 | M73 **Men`s Superstar Hoodie**

80% coton / 20% polyester

S, M, L, XL, XXL

330 g/m²

Mantis

BLACK | CHARCOAL GREY MELANGE | COBALT BLUE | FOREST GREEN
HEATHER GREY MELANGE | PURE WHITE | SURF BLUE | SWISS NAVY
WARM RED

Coutures plates décoratives à la poche et à l'ourlet | Capuche à 3 pièces avec doublure à structure gaufrée | Double bande de propreté moderne | Poche kangourou | Surface très souple de type « peau de pêche » | Étiquette de taille détachable | Large cordon de serrage de couleur contrastée « Offwhite » à la capuche | Large liseré élastique à côtes 2x2 aux manches et à l'ourlet | Intérieur gratté | Manches en raglan



P74 | M74 **Women`s Superstar Hoodie**

80% coton / 20% polyester

S, M, L, XL

330 g/m²

Mantis

BLACK | COBALT BLUE | HEATHER GREY MELANGE | PURE WHITE
SURF BLUE | SWISS NAVY | WARM RED

Coutures plates décoratives à la poche et à l'ourlet | Capuche à 3 pièces avec doublure à structure gaufrée | Double bande de propreté moderne | Poche kangourou | Surface très souple de type « peau de pêche » | Étiquette de taille détachable | Large cordon de serrage de couleur contrastée « Offwhite » à la capuche | Large liseré élastique à côtes 2x2 aux manches et à l'ourlet | Intérieur gratté | Manches en raglan

06

MY720 | MY710
p. 434

VESTES ZIPPÉES

CAPUCHE FULL ZIP	400 - 418
CAPUCHE COULEUR CONTRASTÉ	419 - 436
FULL ZIP	437 - 441
COULEUR CONTRASTÉ	442 - 443
COLLÈGE	444 - 447



A6759 |6759 **Tri-Blend Full-Zip Hooded Jacket**

50% polyester / 25% coton / 25% viscose
S, M, L, XL, XXL
 159 g/m²

Anvil

BLACK	HEATHER BLUE	HEATHER CARIBBEAN BLUE	HEATHER DARK GREY
HEATHER GREY	HEATHER RED		

Coton peigné ring-spun | Confection 30/1 | Couture de haute densité pour une surface d'impression plus lisse | Capuche non doublée | Semi-coupe ajustée | Coutures sur le côté | Tirette métallique | Poches kangourou | Ourlet de manche à double piqûre | Bande du même tissu | Étiquette détachable



A6759L |6759L **Women's Tri-Blend Full-Zip Hooded Jacket**

50% polyester / 25% coton / 25% viscose
XS, S, M, L, XL, XXL
 159 g/m²

Anvil

BLACK	HEATHER BLUE	HEATHER CARIBBEAN BLUE	HEATHER DARK GREY
HEATHER GREY	HEATHER RED		

Coton peigné ring-spun | Confection 30/1 | Couture de haute densité pour une surface d'impression plus lisse | Capuche non doublée | Semi-coupe ajustée épousant la silhouette avec couture latérale et display tape | Tirette métallique | Poches kangourou | Manche double piqûre et bas incurvé | Étiquette détachable



NE62301 |062301 **Unisex Jersey Hoodie with Zip**

100% coton
XS, S, M, L, XL, XXL, 3XL
 155 g/m²

Neutral

BLACK	BORDEAUX	MILITARY	NAVY
SPORTS GREY	WHITE		

100% coton organique peigné, certifié par Fairtrade | Coton bio brossé | Tricot jersey | Poche kangourou | Fermeture éclair YKK assortie et cachée | Bande à l'intérieur du tour de cou | Capuchon doublé



RY6421 |CQ6421 **Montblanc Hooded Sweatjacket**

50% polyester / 50% coton (Grey Heather: 55% coton / 40% polyester / 5% viscose)
S, M, L, XL, XXL
 280 g/m²

Roly

BLACK	BOTTLE GREEN	GARNET RED	HEATHER GREY
NAVY BLUE	RED	ROYAL BLUE	

50 % polyester / 50 % coton, intérieur rugueux, 280 g/m² | Fermeture Éclair sur toute la longueur | Capuche et entrées de la poche kangourou en tricot côté | Poignets en tricot côté 2x2 avec poignets et ourlet en élasthanne | Étiquette détachable

SWEATSHIRT (CAPUCHE GRAND ZIP)



F407 |62-144-0 **Lightweight Hooded Sweat Jacket**

80% coton / 20% polyester
S, M, L, XL, XXL
240 g/m²

Fruit of the Loom

AZURE BLUE	BLACK	BOTTLE GREEN	BURGUNDY
DEEP NAVY	FUCHSIA	HEATHER GREY	KELLY GREEN
LIGHT GRAPHITE (SOLID)	ORANGE	PURPLE	RED
ROYAL BLUE	WHITE		

Sweat léger, non brossé | Manches en raglan | Capuche avec cordon plat de la même couleur | Fermeture à glissière invisible pour une meilleure imprimabilité | Deux poches plaquées | Liseré côtelé en coton/Lycra®



F408 |62-150-0 **Ladies Lightweight Hooded Sweat Jacket**

80% coton / 20% polyester
XS, S, M, L, XL, XXL
240 g/m²

Fruit of the Loom

AZURE BLUE	BLACK	BOTTLE GREEN	BURGUNDY
DEEP NAVY	FUCHSIA	HEATHER GREY	KELLY GREEN
LIGHT GRAPHITE (SOLID)	ORANGE	PURPLE	RED
ROYAL BLUE	WHITE		

Sweat léger, non brossé | Manches en raglan | Capuche avec cordon plat de la même couleur | Fermeture à glissière invisible pour une meilleure imprimabilité | Coupe féminine par des coutures latérales cintrées | Deux poches plaquées | Liseré côtelé en coton/Lycra®



SFM526 |SF526 **Unisex Slim Fit Zip-Through Hoody**

60% coton / 40% polyester (Heather Grey: 75% coton / 20% polyester / 5% visco-se)
XXS, XS, S, M, L, XL, XXL
250 g/m²

SF Men

BLACK	BURGUNDY	Heather Grey	NAVY
-------	----------	--------------	------

Étiquette à retirer | Gilet à capuche unisexe coupe ajustée | Flancs à doublure de même matière, avec œillets cousus | Manches Raglan | Ourlet et poignets côtelés larges en stretch | Fermeture à glissière métallique | Capuche 2 pièces, avec ligne en jersey simple | Cordon plat fonctionnel | 2 poches avant | Surpiqûre tonale | Doublure de col en jersey simple



BY088 |BY088 **Ladies Merch Zip Hoody**

65% coton / 35% polyester
XS, S, M, L, XL, XXL, 3XL, 4XL, 5XL
 250 g/m²

Build Your Brand

BLACK

Mélange de coton doux | Coupe légèrement ajustée | Fermeture Éclair métallique | Poche plaquée à l'avant



BY085 |BY085 **Merch Zip Hoody**

65% coton / 35% polyester
XS, S, M, L, XL, XXL, 3XL, 4XL, 5XL
 250 g/m²

Build Your Brand

BLACK

Simple et sportif | Fermeture Éclair métallique | Larges côtes aux poignets | Poche plaquée à l'avant | Mélange de coton doux



BY069 |BY069 **Ladies` Terry Zip Hoody**

Black: 95% coton / 5% élasthanne; Charcoal: 57% coton / 38% polyester / 5% élasthanne; Heather Grey: 85% coton 10% viscose 5% élasthanne
XS, S, M, L, XL
 260 g/m²

Build Your Brand

BLACK CHARCOAL (HEATHER) HEATHER GREY

Étiquette de taille sans marque | Encollage possible | Bande de propreté | Manchettes élastiques et ourlet ouvert | Capuche avec cordon | Col croisé | Coupe normale



BY082 |BY082 **Terry Zip Hoody**

Black: 95% coton / 5% élasthanne; Charcoal: 57% coton / 38% polyester / 5% élasthanne; Heather Grey: 85% coton 10% viscose 5% élasthanne
S, M, L, XL, XXL
 260 g/m²

Build Your Brand

BLACK CHARCOAL (HEATHER) HEATHER GREY

Étiquette de taille sans marque | Encollage possible | Bande de propreté | Manchettes élastiques et ourlet ouvert | Capuche avec cordon | Col croisé | Coupe normale

SWEATSHIRT (CAPUCHE GRAND ZIP)

SOL'S[®]
the Fair Spirit[®]



LARGE
SIZES

L01714 |01714 **Stone Sweat**

50% coton / 50% polyester

XS, S, M, L, XL, XXL, 3XL

260 g/m²

SOL'S

BLACK CHARCOAL MELANGE FRENCH NAVY GREY MELANGE KELLY GREEN RED ROYAL BLUE WHITE

Manches montées | 2 poches kangourou | Capuche avec cordon de serrage ton sur ton | Coupe droite | Molleton gratté | Bord côte bas de vêtement et manches



Z284F |R-284F **Ladies` HD Zipped Hood Sweat**

65% polyester / 35% coton

XS, S, M, L, XL, XXL

White 250 g/m², Coloured 255 g/m²

Russell

BLACK	BLUE MARL	BRIGHT NAVY MARL	GREEN MARL
GREY MARL	MAROON MARL	PINK MARL	RED MARL
SILVER MARL	WHITE		

Coupe slim moderne | Bande d'encolure contrastée avec coutures fantaisies | Surpiqûres à la ceinture et aux poignets | Étiquette de col adhésive et détachable | Capuche doublée de jersey et cordon avec passage de cordon à coutures recouvertes | Cordon plat assorti, embouts en métal bruni | Fermeture éclair sur toute la longueur avec tirette en jersey | Poche invisible pour téléphone portable | Poche kangourou | French Terry (sans peluche car le tissu est non-brossé)



Z284M |R-284M **Men's HD Zipped Hood Sweat**

65% polyester / 35% coton

XS, S, M, L, XL, XXL, 3XL

White 250 g/m², Coloured 255 g/m²

Russell

BLACK	BLUE MARL	BRIGHT NAVY MARL	GREEN MARL
GREY MARL	MAROON MARL	PINK MARL	RED MARL
SILVER MARL	WHITE		

Coupe slim moderne | Bande d'encolure contrastée avec coutures fantaisies | Surpiqûres à la ceinture et aux poignets | Étiquette de col adhésive et détachable | Capuche doublée de jersey et cordon avec passage de cordon à coutures recouvertes | Cordon plat assorti, embouts en métal bruni | Fermeture éclair sur toute la longueur avec tirette en jersey | Poche invisible pour téléphone portable | Poche kangourou | French Terry (sans peluche car le tissu est non-brossé)



G18600 |18600 **Heavy Blend™ Adult Full Zip Hooded Sweatshirt**

50% coton / 50% polyester

S, M, L, XL, XXL, 3XL, 4XL, 5XL

265 - 279 g/m²

Gildan

S, M, L, XL, XXL, 3XL, 4XL, 5XL

BLACK	NAVY	RED	ROYAL	SPORT GREY (HEATHER)	WHITE
-------	------	-----	-------	----------------------	-------

S, M, L, XL, XXL

ASH (HEATHER)	CAROLINA BLUE	DARK CHOCOLATE	DARK HEATHER	FOREST GREEN	GRAPHITE HEATHER
IRISH GREEN	LIGHT PINK	MAROON	PURPLE	SAFETY GREEN	SAFETY ORANGE

Liseré en tricot aux manches | Doubles coutures | Fermeture à glissière invisible et de la même couleur | Prérétréci | Manches set-in | La formation d'un pli central est évitée par un quart de tour de tuyau lors de la confection

GILDAN®

GILDAN®
Heavy Blend™

G18600FL |18600FL **Heavy Blend™ Ladies` Full Zip Hooded Sweatshirt**

50% coton / 50% polyester

S, M, L, XL, XXL

265 - 279 g/m²

Gildan

AZALEA	BLACK	NAVY
RED	SPORT GREY (HEATHER)	WHITE

Capuche non doublée avec cordon de couleur assortie | Liseré en tricot 1x1 avec de l'élasthanne | Pincés à la capuche, poche et ourlet | Confection à double couture aux extrémités | Fermeture à glissière invisible de la même couleur | Doubles coutures | Liseré en tricot aux manches | Manches set-in | Prérétréci

SWEATSHIRT (CAPUCHE GRAND ZIP)

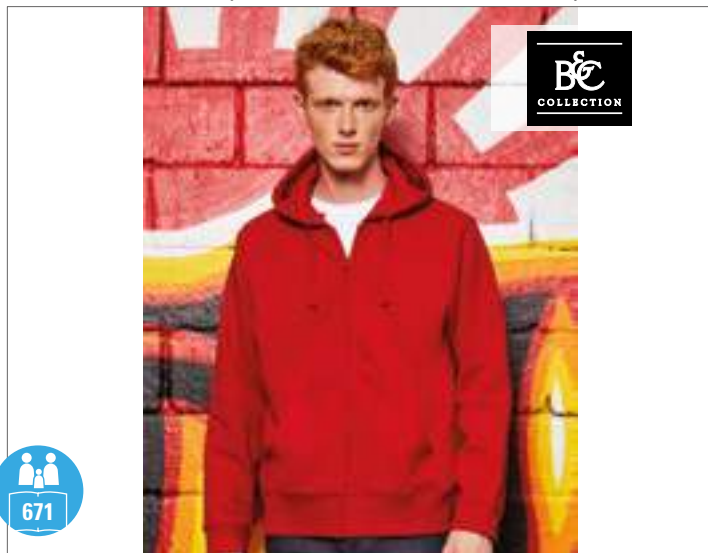

BCWM647 | WM647 **Hooded Full Zip Sweat / Men**

80% coton / 20% polyester

S, M, L, XL, XXL, 3XL

280 g/m²

B&C

S, M, L, XL, XXL, 3XL

BLACK HEATHER GREY NAVY RED

S, M, L, XL, XXL

ROYAL BLUE

Fermeture Éclair® ton sur ton couverte d'un passepoil pour la décoration d'ensemble | Capuche à 3 pans et doublée de Single jersey, oeillets métalliques et cordons plats avec boucles à l'intérieur pour écouteurs | Bande de propreté en twill dans l'encolure | 2 poches à l'avant avec coutures renforcées | Poche intérieure droite avec passant pour câbles d'écouteurs | Surpiqûre plate aux épaules et aux emmanchures pour plus de résistance | Coutures déportées aux épaules pour un meilleur confort | Poignets et base en côte 1x1 | Coupe moderne | Coutures latérales



BCWW642 | WW642 **Hooded Full Zip / Women**

80% coton / 20% polyester

XS, S, M, L, XL, XXL

280 g/m²

B&C

XS, S, M, L, XL, XXL

BLACK HEATHER GREY RED WHITE

XS, S, M, L, XL

ROYAL BLUE

Fermeture Éclair® ton sur ton couverte d'un passepoil pour la décoration d'ensemble | Capuche à 2 pans et doublée de Single jersey, oeillets métalliques et cordons plats avec boucles d'écouteurs internes | Bande de propreté en twill dans l'encolure | 2 poches à l'avant avec coutures renforcées | Poche intérieure droite avec passant pour câbles d'écouteurs | Surpiqûre plate aux épaules et aux emmanchures | Poignets et base en côte 1x1 | Coupe moderne | Coupe ajustée | Coutures latérales



BCWM645 | WM645 **Sweat Jacket Monster / Men**

80% coton / 20% polyester

S, M, L, XL, XXL, 3XL

280 g/m²

B&C

S, M, L, XL, XXL, 3XL

BLACK NAVY RED WHITE

S, M, L, XL, XXL

HEATHER GREY

Perfect Sweat Technology : maille de haute qualité pour impression parfaite, confort et durabilité | Col montant | 2 poches kangourou à l'avant | Bords de la capuche et des poches en côte 2x2 | Poignets et base en côte 2x2 avec élasthane | Manches montées avec surpiqûres plates, coutures latérales | B&C Collection est membre de Fair Wear Foundation



BCWW641 | WW641 **Sweat Wonder / Women**

80% coton / 20% polyester

XS, S, M, L, XL, XXL

280 g/m²

B&C

XS, S, M, L, XL, XXL

BLACK NAVY RED WHITE

XS, S, M, L, XL

HEATHER GREY

Perfect Sweat Technology : maille de haute qualité pour impression parfaite, confort et durabilité | Capuche doublée en Single Jersey avec cordon de serrage ton sur ton | 2 poches avant | Fronces aux poches et aux têtes de manche | Poignets et base en côte 2x2 et élasthane | Curseur en forme d'étoile | Coupe féminine | Coutures latérales | B&C Collection est membre de Fair Wear Foundation

SWEATSHIRT (CAPUCHE GRAND ZIP)



BCWUI25 |WUI25 **ID.205 Sweat-Jacket 50/50**

50% coton / 50% polyester

XS, S, M, L, XL, XXL

270 g/m²

B&C

ANTHRACITE	BLACK	HEATHER GREY	NAVY
RED			

Sweatshirt à capuche et zip | Unisexe | Finition douce | Intérieur molletonné | Étiquette neutre pour la taille sans image de la marque | Revers inférieur et manches avec bande élastique 1x1 | Coutures surpiquées sur les emmanchures | Poche kangourou | Deux parties rembourrées avec cordon dans un tube ton sur ton | Zip avec système de glissière en métal ton sur ton de qualité supérieure | Coupe Regular | Manches à retrousser | Coutures latérales | B&C Collection est membre de Fair Wear Foundation



F401N |62-062-0 **Classic Hooded Sweat Jacket**

80% coton / 20% polyester (Dark Heather Grey: 60% coton / 40% polyester)

S, M, L, XL, XXL

280 g/m² (White, Heather Grey: 260 g/m²)

Fruit of the Loom

AZURE BLUE	BLACK	BURGUNDY	CLASSIC OLIVE
DARK HEATHER GREY	DEEP NAVY	HEATHER GREY	LIGHT GRAPHITE (SOLID)
RED	ROYAL BLUE	WHITE	

Fermeture à glissière invisible pour une meilleure imprimabilité | Capuche à double couche avec cordon de serrage plat de la même couleur | Bande de propreté en jersey simple | Deux poches plaquées | Liseré côtelé en coton/Lycra®



F401 |62-034-0 **Premium Hooded Sweat-Jacket**

70% coton / 30% polyester

S, M, L, XL, XXL

280 g/m² (Heather Grey: 260 g/m²)

Fruit of the Loom

BLACK	BURGUNDY	CHARCOAL (SOLID)	CHOCOLATE
CLASSIC OLIVE	DEEP NAVY	HEATHER GREY	RED
ROYAL BLUE			

Fermeture à glissière invisible pour une meilleure imprimabilité | Double capuche avec cordon plat de la même couleur | Bande de propreté en jersey simple | Deux poches plaquées | Entièrement avec des confections à double couture | Liseré côtelé aux manches et à la taille en coton/élasthanne



F440N |62-118-0 **Ladies Premium Hooded Sweat Jacket**

70% coton / 30% polyester

XS, S, M, L, XL, XXL

280 g/m²

Fruit of the Loom

AZURE BLUE	BLACK	DEEP NAVY	FUCHSIA
HEATHER GREY	RED	WHITE	

Fermeture à glissière invisible pour une meilleure imprimabilité | Capuche à double couche avec cordon plat de la même couleur | Bande de propreté en jersey simple | Deux poches plaquées | Liseré côtelé à la taille et aux manches en coton/élasthanne | Coutures latérales cintrées pour une coupe féminine

SWEATSHIRT (CAPUCHE GRAND ZIP)



JustHoods
RWD

BEST
SELLER

672

JH050 | JH050 Zoodie

80% coton / 20% polyester
S (36), M (40), L (44), XL (48), XXL (52), 3XL (56), 4XL (60), 5XL (64)
280 g/m²

S, M, L, XL, XXL, 3XL, 4XL, 5XL
HEATHER GREY | JET BLACK | NEW FRENCH NAVY

ARCTIC WHITE	ASH (HEATHER)	BOTTLE GREEN	BURGUNDY	CHARCOAL (HEATHER)	FIRE RED
FOREST GREEN	HAWAIIAN BLUE	HOT PINK	KELLY GREEN	ORANGE CRUSH	OXFORD NAVY
PURPLE	RED HOT CHILLI	ROYAL BLUE	SAPPHIRE BLUE	STEEL GREY (SOLID)	STORM GREY (SOLID)
SUN YELLOW					

Fermeture à glissière invisible | Intérieur gratté | Doubles coutures | Poche kangourou | Liseré côtelé | Cordons de serrage de la même couleur | Capuche à double couche



JustHoods
RWD

JH055 | JH055 Girlie Zoodie

80% coton / 20% polyester
XS, S, M, L, XL
280 g/m²

ARCTIC WHITE	CANDYFLOSS PINK	FIRE RED
HAWAIIAN BLUE	HEATHER GREY	HOT PINK
JET BLACK	KELLY GREEN	NEW FRENCH NAVY
PURPLE	SAPPHIRE BLUE	

Fermeture à glissière invisible full zip | Intérieur gratté | Doubles coutures | Poche kangourou | Liseré côtelé | Coupe féminine | Passage invisible pour les écouteurs



JustHoods
RWD

JH057 | JH057 Sleeveless Zoodie

80% coton / 20% polyester
S, M, L, XL, XXL
280 g/m²

CHARCOAL (HEATHER)	HEATHER GREY	JET BLACK	OXFORD NAVY
--------------------	--------------	-----------	-------------

80 % coton ring-spun/20 % polyester | Veste à capuche, sans manches et avec fermeture à glissière YKK métallique | Détails avec des doubles coutures | Capuche en tissu double | Cordons blancs et plats de couleur contrastée | Onglet à la nuque | Poche kangourou | La poche droite dispose d'une ouverture invisible pour le câble des écouteurs | Dragonnes invisibles pour les écouteurs | Bordure côtelée à l'emmanchure | Ourlet côtelé | Tissu souple avec du coton offrant une surface d'impression idéale | Production certifiée selon la Worldwide Responsible Accredited Production (WRAP)



JustHoods
RWD

JH057F | JH057F Girlie Sleeveless Zoodie

80% coton / 20% polyester
XXS, XS, S, M, L, XL
280 g/m²

BURGUNDY	HEATHER GREY	HOT PINK	JET BLACK
OXFORD NAVY	PURPLE		

Détail à surpiqûre | Capuche doublée en tissu | Cordons contrastés avec détail métallique | Poches kangourou | Poche latérale droite cachée avec petite ouverture pour le câble d'alimentation du téléphone | Ouvertures cachées pour les écouteurs | Poignets et ourlet côtelés | Poche principale côtelée avec détail pour plus de confort | Étiquette détachable pour un parfait changement de marque | Tissu en coton doux avec surface d'impression idéale | Production certifiée par la Worldwide Responsible Accredited Production (WRAP)

 LARGE
 SIZES

L478 |47800 **Men Hooded Zipped Jacket Seven**

50% coton / 50% polyester

S, M, L, XL, XXL, 3XL

 280 g/m²

SOL'S

BLACK	CHARCOAL MELANGE	FRENCH NAVY	GREY MELANGE
RED			

Deux poches kangourou | Capuche rembourrée avec cordon et arrêt | Intérieur gratté | Fermeture à glissière en nylon

L479 |47900 **Women Hooded Zipped Jacket Seven**

50% coton / 50% polyester

S, M, L, XL

 280 g/m²

SOL'S

BLACK	CHARCOAL MELANGE	FRENCH NAVY	GREY MELANGE
RED			

Coupe moulante | Capuche rembourrée avec cordon | Tricot côtelé en élasthanne aux manches et au bas du vêtement | Deux poches kangourou | Intérieur gratté | Fermeture à glissière en nylon

SWEATSHIRT (CAPUCHE GRAND ZIP)



S5610 |ST5610 **Active Sweatjacket**

80% coton / 20% polyester (Grey Heather: 70% coton / 30% polyester)

S, M, L, XL, XXL

280 g/m²

Stedman®

BLACK OPAL	BLUE MIDNIGHT	CRIMSON RED	GREY HEATHER
HAWAII BLUE			

Poche kangourou | Capuche doublée | Large bande côtelée moderne avec élasthanne à la base des manches et du bord | Zip éclair ton sur ton avec glissière en métal (sans nickel) | Couture flatlock décorative | œillets en métal pour le cordon de serrage (sans nickel) | Large cordon de serrage avec extrémités en métal (sans nickel) | Bande de propreté | Molleton gratté à l'intérieur | Étiquette d'entretien dans la couture latérale | Petite étiquette de taille dans le cou | Coutures latérales | Lavable à 40°C | Regular Fit | Répond aux normes éthiques élevées selon la Business Social Compliance Initiative (BSCI)



S5710 |ST5710 **Active Sweatjacket for women**

80% coton / 20% polyester (Grey Heather: 70% coton / 30% polyester)

S, M, L, XL

280 g/m²

Stedman®

BLACK OPAL	BLUE MIDNIGHT	CRIMSON RED	DEEP BERRY
GREY HEATHER	HAWAII BLUE	SWEET PINK	

Large cordon de serrage avec extrémités en métal (sans nickel) | Large bande côtelée moderne avec élasthanne à la base des manches et du bord | Couture flatlock décorative | Poche kangourou | Capuche doublée | œillets en métal pour le cordon de serrage (sans nickel) | Bande de propreté | Molleton gratté à l'intérieur | Étiquette d'entretien dans la couture latérale | Petite étiquette de taille dans le cou | Coutures latérales | Lavable à 40°C | Regular Fit | Répond aux normes éthiques élevées selon la Business Social Compliance Initiative (BSCI)



XO1650 |1650 **X.O Hoody Jacket Men**

70% coton / 30% polyester (Heather Black: 52% coton / 48% polyester; Heather Grey: 62% coton / 33% polyester / 5% viscose)

XS, S, M, L, XL, XXL, 3XL

280 g/m²

X.O by Promodoro

BERRY	BLACK	HEATHER BLACK	HEATHER GREY
PETROL			

Fermeture éclair sur toute la longueur | Capuche doublée | Poches kangourou | Larges revers ton sur ton en élasthanne aux manches et à l'ourlet | Coutures flatlock | Étiquette de taille neutre | Molleton brossé



XO1751 |1751 **X.O Hoody Jacket Women**

70% coton / 30% polyester (Heather Black: 52% coton / 48% polyester; Heather Grey: 62% coton / 33% polyester / 5% viscose)

XS, S, M, L, XL, XXL, 3XL

280 g/m²

X.O by Promodoro

BERRY	BLACK	HEATHER BLACK	HEATHER GREY
PETROL			

Fermeture éclair ton sur ton sur toute la longueur | Capuche doublée | Poches kangourou | Larges revers en élasthanne aux manches et à l'ourlet | Coutures flatlock | Étiquette de taille neutre | Coupe légèrement ajustée | Molleton brossé



SW250 | SW250 **Zip Through Hooded Sweat Jacket**

80% coton / 20% polyester (Sports Grey: 70% coton / 30% polyester)

S, M, L, XL, XXL

290 g/m²

Starworld

BLACK | **DARK HEATHER** | **DEEP NAVY** | **SPORTS GREY (MELANGE)**

Coton peigné | Intérieur gratté | Doubles coutures | Capuche à double coupe avec œillets en laiton antique et large cordon de serrage | Fermeture à glissière invisible | Coutures tombantes aux épaules pour un plus grand confort | Liseré côtelé lourd aux manches et à l'ourlet | Prétrécci avec équipement anti-boulochage | Lavable jusqu'à 40 °C | SEDEX vérifié

SWEATSHIRT (CAPUCHE GRAND ZIP)



**BEST
SELLER**

Z266 |R-266M-0 Men's Authentic Zipped Hood Jacket

80 % coton / 20% polyester; Tissu extérieur: 100% coton

XS, S, M, L, XL, XXL, 3XL

280 g/m²

Russell

XS, S, M, L, XL, XXL, 3XL, 4XL

BLACK **FRENCH NAVY** **LIGHT OXFORD (HEATHER)**

XS, S, M, L, XL, XXL, 3XL

APPLE	BOTTLE GREEN	BRIGHT ROYAL	CLASSIC RED
CONVOY GREY (SOLID)	FUCHSIA	LIME	PURPLE
SKY	WHITE		

Coton peigné à fil de chaîne continu | Tissu 3 épaisseurs | Coupe droite | Fermeture à glissière YKK invisible | Conduite du cordons dans la capuche à double couche | Passage du câble des écouteurs

Z266F |R-266F-0 Ladies' Authentic Zipped Hood Jacket

80 % coton / 20% polyester; Tissu extérieur: 100% coton

XS, S, M, L, XL

280 g/m²

Russell

APPLE	BLACK	BOTTLE GREEN	BRIGHT ROYAL
CLASSIC RED	CONVOY GREY (SOLID)	FRENCH NAVY	FUCHSIA
LIGHT OXFORD (HEATHER)	LIME	PURPLE	SKY
WHITE			

Coton peigné à fil de chaîne continu | Tissu 3 épaisseurs | Fermeture à glissière YKK en métal en continu | Fermeture à glissière invisible | Larges cordon plats avec boucles à trou pour bouton | Passage du câble des écouteurs



KUSTOM KIT.



K303 |KK303 Regular Fit Klassic Hooded Zipped Jacket Superwash 60° Long Sleeve

65% polyester / 35% coton

XS, S, M, L, XL, XXL, 3XL

280 g/m²

Kustom Kit

BLACK	DARK GREY MARL	NAVY
RED	ROYAL	

Capuche doublée dans le même tissu | Bande unicolore au niveau de la nuque | Ferrures en métal argenté brossé | Double poche sur le devant | Étiquette détachable au niveau de la nuque | Étiquette volante Superwash® 60 °C



JHK422 |SWUHOOD Hooded Sweater

40% coton / 60% polyester

XS, S, M, L, XL, XXL

290 g/m²

JHK

BLACK	GREY MELANGE	KELLY GREEN
KHAKI	MUSTARD	NAVY
RED	ROYAL BLUE	WHITE

Sweat zippé à capuche | Cordon de serrage à la capuche | Full zip | Poches kangourou | Bord côte élasthanne côte 1x1 poignets et taille.



nath

NH400 |TIBET Men's Hooded Sweat Jacket Tibet

100% polyester

M, L, XL, XXL

290 g/m²

Nath

BLACK	DEEP NAVY	GREY MELANGE
RED	WHITE	

Fermeture à glissière invisible pour une meilleure imprégnabilité | Capuche à double couche avec large cordon de la même couleur | Poche kangourou | Manches set-in | Bande de propreté de la même couleur | Liséré élastique | Polyester Cotton Touch | Medium Fit



JAMES & NICHOLSON

JN942 |JN942| **Ladies` Vintage Hoody Jacket**

70% coton / 30% polyester

XS, S, M, L, XL

290 - 300 g/m²

James+Nicholson

BLACK	DARK ORANGE	LIME GREEN	NAVY
PINK	RED	SUN YELLOW	TURQUOISE
WHITE			

Coton peigné | Veste à capuche à la qualité très souple et grattée à l'intérieur | Aspect usé avec des bords ouverts à ourlet enroulé | Coupe moulante | Liseré avec de l'élasthanne | Capuche à double couche | Poche kangourou | Fermeture à glissière métallique | Bande de renfort d'épaule à épaule de couleur contrastée



JAMES & NICHOLSON

JN943 |JN943| **Men`s Vintage Hoody Jacket**

70% coton / 30% polyester

S, M, L, XL, XXL

290 - 300 g/m²

James+Nicholson

BLACK	DARK ORANGE	LIME GREEN	NAVY
RED	TURQUOISE	WHITE	

Coton peigné | Veste à capuche à la qualité très souple et grattée à l'intérieur | Aspect usé avec des bords ouverts à ourlet enroulé | Coupe moulante | Liseré avec de l'élasthanne | Capuche à double couche, bande de renfort d'épaule à épaule de couleur contrastée | Poche kangourou | Fermeture à glissière métallique



JAMES & NICHOLSON



JN042 |JN 042| **Men`s Hooded Jacket**

80% coton / 20% polyester

S, M, L, XL, XXL, 3XL

300 g/m²

James+Nicholson

BLACK	GREY HEATHER	NAVY	RED
ROYAL	WHITE		

Coton ring-spun | Veste à capuche en sweat indéformable | Capuche à double couche avec cordon de serrage | Les doubles coutures sont garanties pour la longue durabilité | Bande de renfort en arêtes de poisson d'épaule à épaule | Poche kangourou | Intérieur gratté | Liseré avec de l'élasthanne | Lavable jusqu'à 60 °C



JAMES & NICHOLSON



JN053 |JN 053| **Ladies` Hooded Jacket**

80% coton / 20% polyester

S, M, L, XL, XXL

320 g/m²

James+Nicholson

BLACK	GREY HEATHER	NAVY	RED
ROYAL	WHITE		

Coton ring-spun | Veste à capuche en sweat indéformable | Capuche à double couche avec cordon de serrage | Les doubles coutures sont garanties pour la longue durabilité | Bande de renfort en arêtes de poisson d'épaule à épaule | Poche kangourou | Intérieur gratté | Liseré avec de l'élasthanne | Lavable jusqu'à 60 °C | Coupe féminine

SWEATSHIRT (CAPUCHE GRAND ZIP)



JN8025 |8025 **Ladies' Zip-Hoody**

85% coton / 15% polyester
XS, S, M, L, XL, XXL, 3XL
300 g/m²

James+Nicholson

ACID YELLOW	ASH (HEATHER)	BLACK	BLACK HEATHER
BURGUNDY MELANGE	CARMINE RED MELANGE	COBALT	GLACIER MELANGE
GRAPHITE (SOLID)	GREY HEATHER	INK MELANGE	LIGHT DENIM MELANGE
LIME GREEN	NAVY	OLIVE	ORANGE
PETROL MELANGE	RED	ROSE MELANGE	ROYAL HEATHER
TURQUOISE	WHITE	WINE	

Molleton de haute qualité | 85 % coton biologique peigné et filé à l'anneau | Capuche à double couche avec cordon | Coutures latérales de séparation à l'avant, Poche kangourou | Poignets avec élasthanne | Fermeture Éclair YKK | Étiquette détachable | Coupe légèrement ajustée



JN8026 |8026 **Men's Zip-Hoody**

85% coton / 15% polyester
S, M, L, XL, XXL, 3XL, 4XL, 5XL
300 g/m²

James+Nicholson

ACID YELLOW	ASH (HEATHER)	BLACK	BLACK HEATHER
BURGUNDY MELANGE	CARMINE RED MELANGE	COBALT	GLACIER MELANGE
GRAPHITE (SOLID)	GREY HEATHER	INK MELANGE	LIGHT DENIM MELANGE
LIME GREEN	NAVY	OLIVE	ORANGE
PETROL MELANGE	RED	ROSE MELANGE	ROYAL HEATHER
TURQUOISE	WHITE	WINE	

Molleton de haute qualité | 85 % coton biologique peigné et filé à l'anneau | Capuche à double couche avec cordon | Coutures latérales | poche kangourou | Poignets avec élasthanne | Fermeture Éclair YKK | Étiquette détachable



BY012 |BY012 **Heavy Zip Hoody**

65% coton / 35% polyester
S, M, L, XL, XXL, 3XL, 4XL, 5XL
300 g/m²

Build Your Brand

BLACK	CHARCOAL (HEATHER)	HEATHER GREY	OLIVE
-------	--------------------	--------------	-------

Tissu sweat, intérieur gratté | Étiquette neutre indiquant la taille, sans marquage, adaptée à l'impression au niveau de la nuque | Poche kangourou avec des ouvertures du même tissu | Manches set-in | Bande côtelée à l'ourlet et à l'ouverture des manches | Demi-lune dans la nuque | Capuche avec deux coutures de séparation | Bande de propreté | Capuche doublée du même tissu | Coupe longue

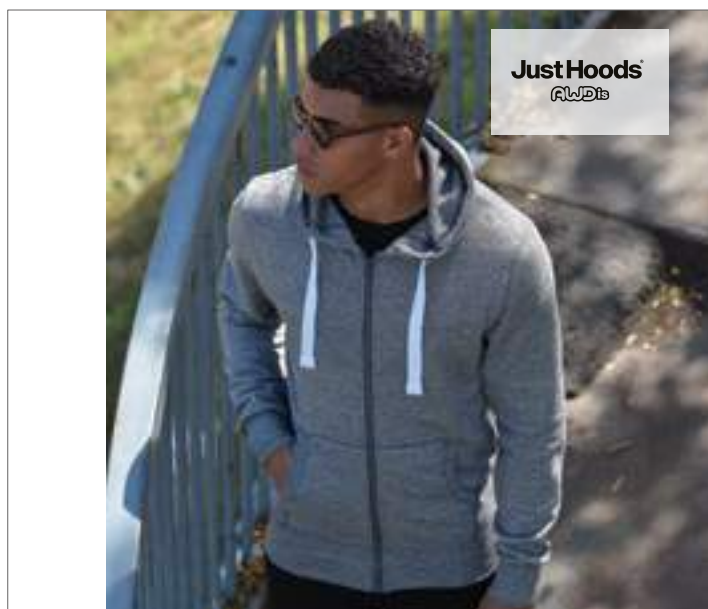

JH068 |JH068 **Space Blend Zoodie**

60% polyester / 40% coton
XS, S, M, L, XL, XXL
300 g/m²

Just Hoods

SPACE GREY/WHITE	SPACE NAVY/WHITE
------------------	------------------

Sweat à capuche avec fermeture Éclair full zip en plastique | Coupe moderne | Épais | Capuche en tissu double | Cordons de serrage plats à lacets blancs | Tissu à effet argile sur tout le vêtement | Boucles pour écouteurs dissimulées | Cordons ronds de serrage unicolores | Ourlet et poignets côtelés | Boucles pour écouteurs dissimulées | Poche kangourou avec petite ouverture dissimulée pour le cordon des écouteurs | Étiquette détachable simple idéale pour changer la marque | Production certifiée WRAP (Worldwide Responsible Accredited Production)



Neutral.
Certified Responsibility™



673

NEW COLOUR

NE63301 | 063301 **Men's Zip Hoodie**

100% coton

S, M, L, XL, XXL, 3XL, 4XL, 5XL

300 g/m²

Neutral

S, M, L, XL, XXL, 3XL, 4XL, 5XL

BLACK	NAVY	SPORTS GREY
-------	------	-------------

S, M, L, XL, XXL, 3XL

BORDEAUX	BOTTLE GREEN	DARK HEATHER	GREEN
MILITARY	ORANGE	PINK	RED
ROYAL	SAPPHIRE	WHITE	YELLOW

Coton Fairtrade certifié | Coton peigné biologique | Non-tissé avec face arrière brossée | Fermeture à glissière YKK assortie | Capuche à double doublure | Poche kangourou



Neutral.
Certified Responsibility™



NEW COLOUR

NE83301 | 083301 **Ladies' Zip Hoodie**

100% coton

XS, S, M, L, XL, XXL

300 g/m²

Neutral

BLACK	BORDEAUX	BOTTLE GREEN	DARK HEATHER
GREEN	MILITARY	NAVY	ORANGE
PINK	RED	ROYAL	SAPPHIRE
SPORTS GREY	WHITE	YELLOW	

Coton Fairtrade certifié | Coton peigné biologique | Non-tissé avec face arrière brossée | Fermeture à glissière YKK assortie | Capuche à double doublure | Poche kangourou | Côtes Élasthanne aux manches et au dessous | Cordons lisses



JustHoods
RWD®

JH150 | JH150 **Graduate Heavyweight Zodie**

70% coton / 30% polyester

XS, S, M, L, XL, XXL, 3XL

330 g/m²

Just Hoods

BURGUNDY	CHARCOAL (HEATHER)	HEATHER GREY	JET BLACK
NEW FRENCH NAVY	ROYAL BLUE		

Capuche en tissu à 3 panneaux avec intérieur en jersey simple | Sweat à capuche épais | Ourlet et poignets côtelés 2x1 | Fermeture Éclair et tirette en plastique avec protège-menton | Poches kangourou divisées | Cordons de serrage plats à lacets | La poche de droite possède une petite ouverture dissimulée pour le cordon des écouteurs | Détail à coutures flatlock sur la poche | Boucles pour écouteurs dissimulées | Le tissu en coton doux crée une surface d'impression idéale | Étiquette détachable simple idéale pour changer la marque



Neutral.
Certified Responsibility™



NE63401 | 063401 **Unisex Hoodie with Hidden Zip**

100% coton

XS, S, M, L, XL, XXL, 3XL

300 g/m²

Neutral

BLACK	NAVY	SPORTS GREY
-------	------	-------------

100% coton organique peigné, certifié par Fairtrade | Coton bio brossé | Polaire avec envers brossé | Fermeture éclair YKK assortie et cachée | Capuchon doublé | Poche kangourou | Bord côte en élasthanne aux manches et en bas de la pièce | Cordons plats

SWEATSHIRT (CAPUCHE GRAND ZIP)



E5080N |5080 **New Men's Hoody Jacket 100**

100% coton

S, M, L, XL, XXL, 3XL, 4XL, 5XL
320 g/m²

S, M, L, XL, XXL, 3XL, 4XL, 5XL

BLACK

S, M, L, XL, XXL, 3XL

NAVY

Promodoro

Fermeture à glissière invisible en pleine longueur | Capuche à double couche avec cordon de serrage | Poches kangourou



E5181 |5181 **Women's Hoody-Jacket**

80% coton / 20% polyester (Sports Grey: 75% coton / 17% polyester / 8% viscose)

XS, S, M, L, XL, XXL

320 g/m²

Promodoro

BLACK

SPORTS GREY (HEATHER)

Fermeture à glissière en métal invisible full zip | Extrémité des manches et ourlet en élasthanne | Poches kangourou | Molleton brossé | Capuche | 80% peigné coton / 20% polyester (Sports Grey: 75% peigné coton / 17% polyester / 8% viscose)

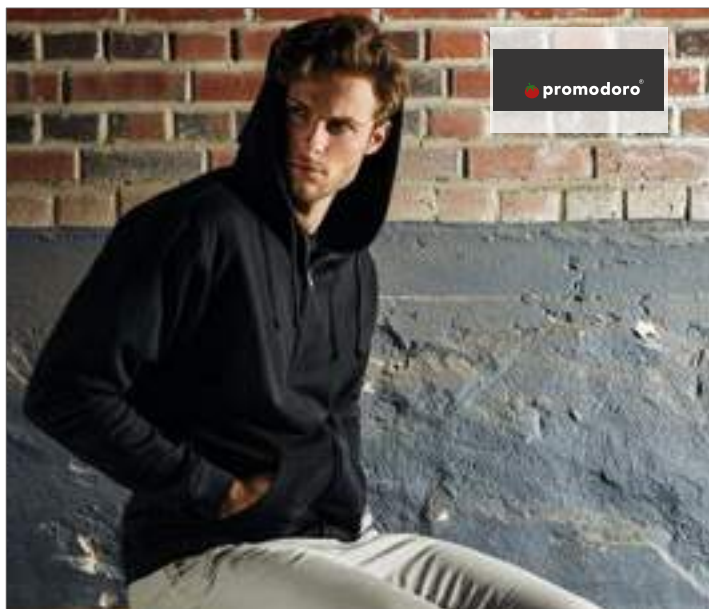

E5182 |5182 **Men's Hoody Jacket 80/20**

80% coton / 20% polyester (Sports Grey: 75% coton / 17% polyester / 8% viscose)

S, M, L, XL, XXL, 3XL

320 g/m²

Promodoro

BLACK

NAVY

SPORTS GREY (HEATHER)

Fermeture à glissière en métal invisible full zip | Capuche à double couche | Poches kangourou | Extrémité des manches et ourlet en élasthanne | Molleton brossé | 80% peigné coton / 20% polyester (Sports Grey: 75% peigné coton / 17% polyester / 8% viscose)



E5300 |5300 **Men's Hooded Jacket 80/20**

80% coton / 20% polyester

S, M, L, XL, XXL, 3XL

320 g/m²

Promodoro

S, M, L, XL, XXL, 3XL

BLACK

S, M, L, XL, XXL

CHOCOLATE

OFF WHITE

Fermeture à glissière jusqu'au menton | Coupe set-in | Poches latérales en biais | Fermeture à glissière en métal | Capuche tendance à double couche | Molleton brossé | 80% peigné coton / 20% polyester



NEW

JN1144 | JN1144 **Men's Hooded Jacket**

92% polyester / 8% élasthanne

S, M, L, XL, XXL, 3XL380 g/m²

James+Nicholson

DARK-MELANGE

LIGHT MELANGE

Interlock | Capuche réglable | Poche kangourou zippée cousue | Zips : YKK | Coupe décontractée

JN1143 | JN1143 **Ladies' Hooded Jacket**

92% polyester / 8% élasthanne

XS, S, M, L, XL, XXL380 g/m²

James+Nicholson

DARK-MELANGE

LIGHT MELANGE

Interlock | Capuche réglable | Poche kangourou zippée cousue | Zips : YKK | Coupe décontractée | Légèrement cintré





ELEVATE



NEW

EL38223 |38223 **Cypress Sweat Jacket**

52% Coton / 48% Polyester

XXS, XS, S, M, L, XL, XXL, 3XL

240 g/m²

Elevate

BLACK HEATHER CHARCOAL HEATHER GREY NAVY RED WHITE

Sweat à capuche Cypress avec fermeture Éclair intégrale | Options de personnalisations intérieures | Étiquette principale amovible pour un confort sans étiquetage | Cordon de serrage à la capuche | Poche intérieure média | Poche kangourou | Ourlet du bas en côte tricot plat | Poignets côtes en tricot plat | Couture double aiguille | Boucle de suspension contrastée à l'intérieur du col | Tricot 52 % coton et 48 % Polyester | 240 g/m²

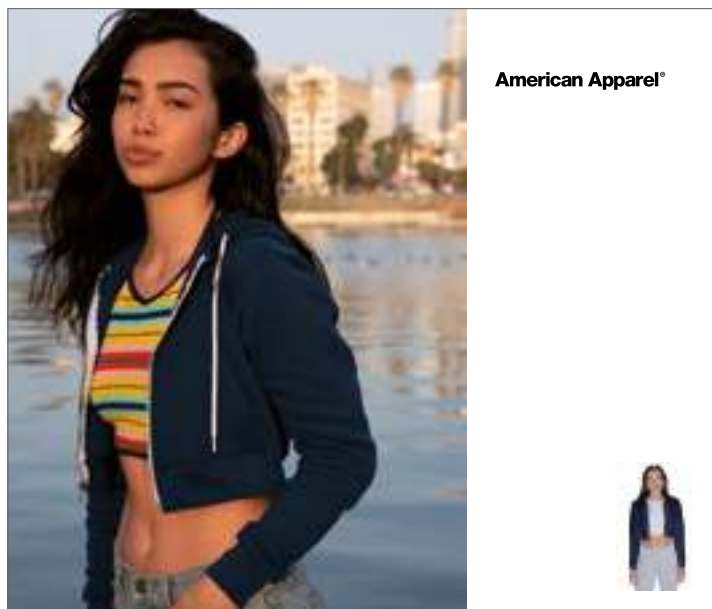

American Apparel®



AM397 | F397W **Women's Flex Fleece Cropped Zip Hooded Sweatshirt**

50% polyester / 50% coton

XS, S, M, L

278 g/m²

American Apparel

BLACK | DARK HEATHER GREY | NAVY | WHITE

À capuche avec cordon de serrage en polyester blanc | Fermeture Éclair en métal | Côte 1x1 aux poignets et bande à l'extrémité | Poches kangourou | Étiquette double en satin longue et étroite | Les pièces de vêtements non perfectionnées ne sont pas destinées à la revente

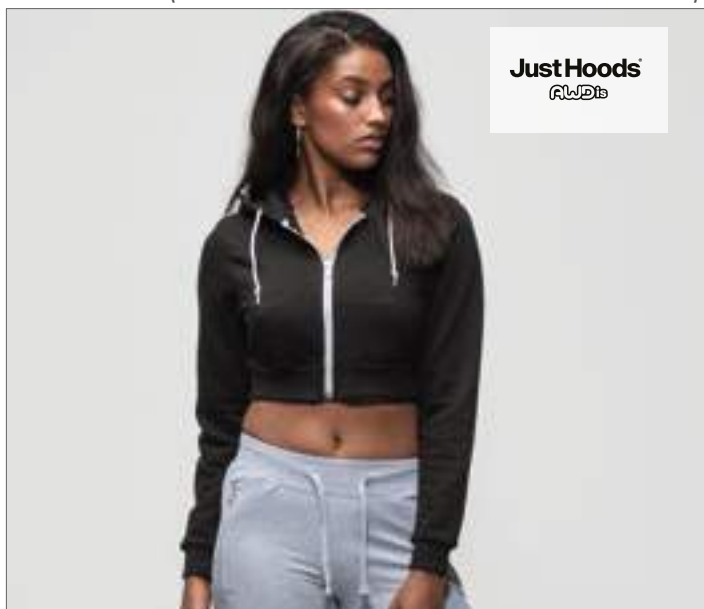

Just Hoods®
RWD

JH056 | JH056 **Girlie Cropped Zoodie**

80% coton / 20% polyester

XXS, XS, S, M, L

280 g/m²

Just Hoods

HEATHER GREY | JET BLACK

80% coton ring-spun/20% polyester | Veste courte à capuche avec fermeture à glissière métallique YKK | Coupe féminine | Détails avec des doubles coutures | Capuche en tissu double | Cordons blancs de couleur contrastée | Poche kangourou | La poche droite dispose d'une ouverture invisible pour le câble des écouteurs | Dragonnes invisibles pour les écouteurs | Liseré et ourlet côtelés | Tissu souple avec du coton offrant une surface d'impression idéale | Production certifiée selon la Worldwide Responsible Accredited Production (WRAP)



BELLA+CANVAS
LOS ANGELES



CV3939 | 3939 **Unisex Triblend Lightweight Hoodie**

50% polyester / 25% coton / 25% viscose

XS, S, M, L, XL, XXL

190 g/m²

Canvas

BLUE TRIBLEND (HEATHER) | CARDINALTRIBLEND (HEATHER) | CHARCOAL-BLACKTRIBLEND (H) | GREY TRIBLEND (HEATHER)

SOLID BLACK TRIBLEND

Liseré côtelé aux manches et à l'ourlet | Poches plaquées | Fermeture à glissière blanche en continu | Pas de bandes élastiques | Coton peigné ring-spun | Viscose (Rayon) | Coutures latérales | Retail Fit



BELLA+CANVAS
LOS ANGELES



CV3909 | 3909 **Unisex Triblend Full Zip Hoodie**

50% polyester / 37,5% coton / 12,5% viscose

XS, S, M, L, XL, XXL

280 g/m²

Canvas

BLUE TRIBLEND (HEATHER) | CARDINALTRIBLEND (HEATHER) | GREY TRIBLEND (HEATHER) | NAVY TRIBLEND (HEATHER)

SOLID BLACK TRIBLEND

Poche kangourou | Fermeture à glissière de couleur contrastée et cordons de serrage | Liseré côtelé aux manches et à l'ourlet | Coton peigné ring-spun | Coutures latérales | Retail Fit

VESTE ZIPPÉE (CAPUCHE COULEUR CONTRASTÉ)



CV3739 |3739 Unisex Zip-Up Poly-Cotton Fleece Hoodie

60% coton / 40% polyester (Digital Black, Digital Grey, Digital Blue: 100% polyester; Marble Dark Grey, Marble Light Grey, Marble Red: 85% coton / 15% polyester)

XS, S, M, L, XL, XXL
220 g/m²

Canvas

ASPHALT (SOLID)	BLACK	MARBLE DARK GREY (HEATHER)	MARBLE FLEECE LIGHT GREY (H)
MARBLE FLEECE RED (HEATHER)	NAVY	NEON BLUE	NEON PINK
NEON YELLOW	RED	TEAL	TEAM PURPLE
TRUE ROYAL	WHITE		

Avec cordon de serrage et fermeture à glissière blanche en continu | Poche kangourou | Coton peigné ring-spun | Coutures latérales | Retail Fit



JH058 |JH058 Heather Zoodie

52% coton / 48% polyester
XS, S, M, L, XL, XXL
225 g/m²

Just Hoods

BLACK HEATHER	GREY HEATHER	NAVY HEATHER	PURPLE HEATHER
RED HEATHER	ROYAL HEATHER		

Capuche à double couche avec cordon de serrage blanc | Confection à double couture | Intérieur gratté | Poche kangourou | Coupe moulante | Veste légère en sweat avec capuche et fermeture à glissière blanche | Liseré côtelé aux manches et à l'ourlet | Ouverture invisible pour le câble des écouteurs | Tissu souple au poids léger



AM4970 |MT497W Unisex Mock Twist Zip Hooded Sweatshirt

65% coton / 35% polyester
XS, S, M, L, XL, XXL

American Apparel

PEPPERED CRANBERRY	PEPPERED GREY	PEPPERED LAPIS
--------------------	---------------	----------------

À capuche avec cordon de serrage en polyester blanc | Fermeture Éclair en métal | Côte 1x1 aux poignets et bande à l'extrémité | Poche kangourou | Étiquette double en satin longue et étroite | Les pièces de vêtements non perfectionnées ne sont pas destinées à la revente



N3247 |33247 **Women's Groundie Hoodie**

56% polyester / 37% coton / 7% viscose

XS, S, M, L, XL

240 g/m²

Slazenger

GREY MELANGE

HEATHER BLUE

HEATHER SMOKE

Veste à capuche Groundie | Doublure jersey contrastée | Poche intérieure média | Trous pour les pouces | Cordon de serrage à la capuche | Poche kangourou | Coutures plates de couleur contrastée | Ourlet du bas en côte tricot plat | Poignets côtes en tricot plat | Zipper central métallique | Bande de propreté bicolore | Slub

N3246 |33246 **Men's Groundie Hoodie**

56% polyester / 37% coton / 7% viscose

XS, S, M, L, XL, XXL

240 g/m²

Slazenger

GREY MELANGE

HEATHER BLUE

HEATHER SMOKE

Veste à capuche Groundie | Doublure jersey contrastée | Poche intérieure média | Trous pour les pouces | Cordon de serrage à la capuche | Poche kangourou | Coutures plates de couleur contrastée | Ourlet du bas en côte tricot plat | Poignets côtes en tricot plat | Zipper central métallique | Bande de propreté bicolore | Slub

VESTE ZIPPÉE (CAPUCHE COULEUR CONTRASTÉ)



A71600 |71600 **Full Zip Hooded Sweatjacket**

75% coton / 25% polyester (Heather Grey: 70% coton / 30% polyester)
S, M, L, XL, XXL, 3XL
245 g/m²

Anvil

BLACK	CHARCOAL (SOLID)	CITY GREEN	GREEN APPLE
HEATHER GREY	INDEPENDENCE RED	NAVY	ROYAL BLUE
WHITE			

Coton peigné ring-spun | Capuche sans doublure | Cordons ronds blancs | Bande de propreté blanche de couleur contrastée, env. 2 cm | Patch en demi-lune sur la face arrière intérieure | Couture d'épaule décalée d'env. 5 cm vers l'avant | Fermeture à glissière en métal blanc YKK de couleur contrastée | 1x1 matériau tricoté athlétique avec de l'élasthanne aux bras et à l'ourlet | Doubles coutures à la nuque | Manches, cou et ourlet bordés d'un liseré côtelé avec de l'élasthanne



A71600FL |71600FL **Women's Full Zip Hooded Sweatjacket**

75% coton / 25% polyester (Heather Grey: 70% coton / 30% polyester)
S, M, L, XL, XXL
245 g/m²

Anvil

BLACK	CHARCOAL (SOLID)	CITY GREEN	GREEN APPLE
HEATHER GREY	INDEPENDENCE RED	NAVY	ROYAL BLUE
WHITE			

Coton peigné ring-spun | Capuche sans doublure | Cordons ronds blancs | Bande de propreté blanche de couleur contrastée, env. 2 cm | Couture d'épaule décalée d'env. 5 cm vers l'avant | Patch en demi-lune sur la face arrière intérieure | Fermeture à glissière en métal blanc YKK de couleur contrastée | 1x1 tricot athlétique avec de l'élasthanne | Triples coutures appliquées à la nuque | Manches, cou et ourlet bordés d'un liseré côtelé avec de l'élasthanne



JH053 |JH053 **Varstiy Zoodie**

80% coton / 20% polyester
S, M, L, XL, XXL
280 g/m²

Just Hoods

BURGUNDY/CHARCOAL (HEATHER)	CHARCOAL (HEATHER)/JET BLACK	FIRE RED/ARCTIC WHITE
FIRE RED/JET BLACK	HEATHER GREY/FRENCH NAVY	JET BLACK/FIRE RED
JET BLACK/GOLD	JET BLACK/HEATHER GREY	JET BLACK/ORANGE CRUSH
KELLY GREEN/ARCTIC WHITE	NEW FRENCH NAVY/FIRE RED	NEW FRENCH NAVY/HEATHER GREY
NEW FRENCH NAVY/SKY BLUE	PURPLE/SUN YELLOW	ROYAL BLUE/ARCTIC WHITE
SAPPHIRE BLUE/HEATHER GREY		

Veste en sweat avec capuche et fermeture à glissière de couleur contrastée | Capuche à double couche, intérieur de couleur contrastée | Confection à double couture | Intérieur gratté | Poche kangourou | Cordon de serrage plat de couleur contrastée à la capuche | Liseré côtelé aux manches et à l'ourlet | Ouvertures invisibles pour le câble des écouteurs



NP355 |PRM33SBZ **Unisex Midweight Special Blend Raglan Zip Hood**

52% polyester / 48% coton
XS, S, M, L, XL, XXL, 3XL
270 g/m²

Independent

BLACK	CARBON	CLASSIC NAVY	CRIMSON
MAROON	MIDNIGHT	MOSS	NICKEL
PACIFIC	POMEGRANATE	SEA GREEN	

Finition douce polyester/coton | 30 fils mélangés polyester/coton | Manches Raglan | Capuche non doublée | Surpiques inversées | Encolure croisée | Côtes 1x1 au niveau des manches et de la taille | Œillets cousus | Inserts latérales en tissu | Zip en nickel YKK antique | Coupe ajustée unisexe | Tailles américaines, l'article taille très grand



NP352 |EXP90SHZ **Unisex Sherpa Lined Zip Hooded Jacket**

70% coton / 30% polyester (Charcoal Heather & Black : 55% coton / 45% polyester)

XS, S, M, L, XL, XXL

250 g/m²

Independent

BLACK/NATURAL	BURGUNDY HEATHER/NATURAL	CHARCOAL HEATHER/NATURAL
NAVY HEATHER/NATURAL	SALT-N-PEPPER/NATURAL	SKY HEATHER/NATURAL

Veste à capuche à fermeture éclair unisexe doublure Sherpa Molleton en mélange de coton / polyester préblanchi | Intérieur doublé en sherpa 160 g/m² 100% polyester | Demi-maître à couture à double surpiqûre | Tissu côtelé 1x1 aux poignées et à la taille | 2 cordons (1 DTM et 1 naturel) | Poche avant à média et œillet | Poignets avec trous pour les pouces | Encolure en tissu | Taille unisexe | Tailles américaines, l'article taille très grand | Aucun acces pour broderie



NP353 |PRM22BZ **Men`s Midweight Baja Stripe French Terry Zip Hood**

80% coton / 20% polyester

XS, S, M, L, XL, XXL, 3XL

270 g/m²

Independent

AZUL MARINO CLASICO	BLACK	HUMO	ROJO CARDENAL
VERDE BOSQUE			

Protection en molleton coton/polyester | Capuche non rembourrée | Maille séparée à double aiguille sur tous les ourlets | Côtes 1x1 au niveau du col, des manches et de la taille | Œillets cousus | Zip en nickel exposé n°5 antique | Encolure croisée | Poche avant | Coupe ajustée | Tailles américaines, l'article taille très grand



NP354 |PRM90HTZ **Unisex Midweight French Terry Zip Hood**

70% coton / 30% polyester (Charcoal Heather & Black : 55% coton / 45% polyester)

XS, S, M, L, XL, XXL

250 g/m²

Independent

BLACK	BURGUNDY HEATHER	BURNT ORANGE HEATHER
CHARCOAL HEATHER	GOLDEN WHEAT HEATHER	NAVY HEATHER
OATMEAL HEATHER	OATMEAL HEATHER/SALT-N-PEPPER	OLIVE HEATHER
SALT-N-PEPPER	SKY HEATHER	

Protection en molleton en coton/polyester prélavé | 32 fils séparés pour un niveau d'imprimabilité et douce extrême | Capuche non rembourrée | Maille séparée à double aiguille sur tous les ourlets | Côtes 1x1 au niveau des manches et de la taille | Cordon à serrer plan plat à extrémité en nickel antique | Zip en nickel exposé n°5 antique | Trous pour le pouce dans les manches | Encolure croisée | Coupe ajustée unisexe | Tailles américaines, l'article taille très grand

VESTE ZIPPÉE (CAPUCHE COULEUR CONTRASTÉ)



American Apparel®

AM497 |F497W Unisex Flex Fleece Zip Hooded Sweatshirt

50% polyester / 50% coton

XXS, XS, S, M, L, XL, XXL

278 g/m²

American Apparel

ASPHALT	BLACK	BROWN	CRANBERRY	DARK HEATHER GREY	DARK HEATHER GREY/BLACK	DARK HEATHER GREY/NAVY
DARK HEATHER GREY/TRUFFLE	DARK ORCHID	DEEP PINK	FOREST	IMPERIAL PURPLE	LAPIS	MAUVE
MERMAID GREEN	NAVY	PEWTER	PURPLE	RED	SEA BLUE	SLATE
SUNSHINE	TANG	TRUFFLE	WHITE			

Coton peigné | À capuche avec cordon de serrage en polyester blanc | Fermeture Éclair en métal | Côte 1x1 aux poignets et bande à l'extrémité | Poches kangourou | Étiquette double en satin longue et étroite | Les pièces de vêtements non perfectionnées ne sont pas destinées à la vente



JN962 |JN 962 **Ladies' Lifestyle Zip-Hoody**

80% coton / 20% polyester
S, M, L, XL, XXL
280 g/m²

James+Nicholson

BLACK/GREY HEATHER	COBALT/GREY HEATHER	DARK ORANGE/NAVY
GREEN/NAVY	GREY MELANGE/NAVY	NAVY/COBALT
OFF-WHITE/GREY HEATHER	RED/GREY HEATHER	

Coton peigné | Veste en sweat avec fermeture à glissière et capuche | À la qualité souple du sweat, intérieur gratté | Liseré avec de l'élasthanne | Coutures plates ton sur ton | Capuche à double couche à l'intérieur et cordon de couleur contrastée | Poche kangourou | Coupe légèrement cintrée, coupe décontractée



JN963 |JN 963 **Men's Lifestyle Zip-Hoody**

80% coton / 20% polyester
S, M, L, XL, XXL, 3XL
280 g/m²

James+Nicholson

BLACK/GREY HEATHER	COBALT/GREY HEATHER	DARK ORANGE/NAVY
GREEN/NAVY	GREY MELANGE/NAVY	NAVY/COBALT
OFF-WHITE/GREY HEATHER	RED/GREY HEATHER	

Coton peigné | Veste en sweat avec fermeture à glissière et capuche | À la qualité souple du sweat, intérieur gratté | Liseré avec de l'élasthanne | Coutures plates ton sur ton | Capuche à double couche à l'intérieur et cordon de couleur contrastée | Poche kangourou



EL38211 |38211 **Arora Hooded Full Zip Sweater**

80% coton / 20% polyester
XS, S, M, L, XL, XXL, 3XL
300 g/m²

Elevate

ANTHRACITE (SOLID)	BLACK	BLUE	BURGUNDY	CHOCOLATE BROWN	FOREST	GREY MELANGE	NAVY	ORANGE
RED	WHITE							

Coupe standard | Cotés, poignets et taille, tricot côte 2x2 | Poche kangourou | Hommes et femmes avec cordon de serrage à la capuche | Doublure en jersey à l'intérieur de la capuche | Demi-lune intérieur dans le même tissu | Bande de propreté en satin | Bande en chevron de couleur contrastée à l'intérieur de la capuche | Logo imprimé ton sur ton à l'arrière | Oeillets argent antique avec logo gravé | Regular Fit

ELEVATE



VESTE ZIPPÉE (CAPUCHE COULEUR CONTRASTÉE)



L480 |46900 **Contrasted Zipped Hooded Jacket Soul Men**
50% coton / 50% polyester
S, M, L, XL, XXL, 3XL
280 g/m² SOL'S

BLACK/GREY MELANGE	FRENCH NAVY/GREY MELANGE	ROYAL BLUE/GREY MELANGE
WHITE/GREY MELANGE		

Deux poches kangourou | Tricot côté en élasthanne aux manches et au bas du vêtement | Intérieur gratté | Capuche rembourrée de couleur contrastée avec cordon



L481 |47100 **Contrast Hooded Zip Jacket Soul Women**
50% coton / 50% polyester
S, M, L, XL
280 g/m² SOL'S

BLACK/GREY MELANGE	FRENCH NAVY/GREY MELANGE	ROYAL BLUE/GREY MELANGE
WHITE/GREY MELANGE		

Deux poches kangourou | Tricot côté en élasthanne aux manches et au bas du vêtement | Intérieur gratté | Capuche rembourrée de couleur contrastée avec cordon | Coupe moulante



L482 |00584 **Unisex Zipped Jacket Sherpa**
80% coton / 20% polyester
XXS, XS, S, M, L, XL, XXL
280 g/m² SOL'S

BLACK	BUD GREEN	FRENCH NAVY	GREY MELANGE
ROYAL BLUE			

Capuche et corps rembourré de polaire Sherpa | Manches appliquées | Poches kangourou | Liseré des manches, bord de la taille et poches en côtes 2x2 | Large cordon de serrage plat de couleur contrastée | Fermeture à glissière invisible | Coupe cintrée | Aucun accès pour broderie



RY1105 |SU1105 **Fuji Sweat-Jacket**
60% coton / 40% polyester (Grey Heather: 85% coton / 15% viscose)
S, M, L, XL, XXL
280 g/m² Roly

BLACK/FLUOR ORANGE	BLACK/FLUOR YELLOW	HEATHER GREY/FLUOR ORANGE
HEATHER GREY/FLUOR YELLOW	ROYAL BLUE/FLUOR YELLOW	

Fil flammé | Veste polaire unisexe avec sections fluorescentes | Fermeture Éclair sur toute la longueur avec tirette fluorescente | Intérieur de la capuche en maille, cordon et œillets métalliques en couleur fluorescente | Poignets et ourlets en tricot côté 1x1 | Deux poches à l'avant | Tour de cou renforcé | Étiquette détachable

VESTE ZIPPÉE (CAPUCHE COULEUR CONTRASTÉ)



Z263F |R-263F-0 **Ladies` Authentic Melange Zipped Hood Sweat**

75% coton / 21% polyester / 4% viscose (Carbon Melange: 77% coton / 23% polyester); Tissu extérieur: 100% coton

XS, S, M, L, XL

280 g/m²

Russell

BRICK RED MELANGE	BURGUNDY MELANGE	CARBON MELANGE	CHARCOAL MELANGE
INDIGO MELANGE	OCEAN MELANGE		

Coton peigné ringspun | Tissu extérieur: 100% coton (tissu 3 épaisseurs) | Coupe ajustée moderne | Sans étiquette: puce de taille (incluant la référence produit) | Larges cordons de serrage plats | Capuche double épaisseur avec cordon de serrage protégé par une finition passepoilée | Accès MP3 | Zip intégral métallique (argent vieilli) YKK | Zip bord à bord - permet une impression sur toute la largeur de la poitrine



Z263M |R-263M-0 **Men`s Authentic Melange Zipped Hood Sweat**

75% coton / 21% polyester / 4% viscose (Carbon Melange: 77% coton / 23% polyester); Tissu extérieur: 100% coton

XS, S, M, L, XL, XXL, 3XL

280 g/m²

Russell

BRICK RED MELANGE	BURGUNDY MELANGE	CARBON MELANGE	CHARCOAL MELANGE
INDIGO MELANGE	OCEAN MELANGE		

Coton peigné ringspun | Tissu extérieur: 100% coton (tissu 3 épaisseurs) | Coupe plus droite pour un look plus contemporain | Sans étiquette: puce de taille (incluant la référence produit) | Poche kangourou insérée pour impression facile par dessus les coutures | Larges cordons de serrage plats | Capuche double épaisseur avec cordon de serrage protégé par une finition passepoilée | Accès MP3 | Zip intégral métallique (argent vieilli) YKK | Zip bord à bord - permet une impression sur toute la largeur de la poitrine



JN981 |JN981 **Ladies` Urban Hooded Sweat Jacket**

100% coton

S, M, L, XL, XXL

290 g/m²

James+Nicholson

AZUR/NAVY	FERN GREEN/NAVY	GRAPHITE (SOLID)/AZUR
NAVY/FERN GREEN	ORANGE/NAVY	TOMATO/NAVY
WHITE/NAVY	YELLOW/NAVY	

French Terry de qualité en fil flammé | Hoody à la qualité Slub tendance | Liseré avec de l'élasthanne | Capuche à double couche à l'intérieur et bande de propreté de couleur contrastée | Cordon et patte à fermeture à glissière de couleur contrastée | Fermeture à glissière métallique | Poche kangourou avec rivets modernes | Coupe légèrement cintrée, coupe décontractée



JN982 |JN982 **Men`s Urban Hooded Sweat Jacket**

100% coton

S, M, L, XL, XXL, 3XL

290 g/m²

James+Nicholson

AZUR/NAVY	FERN GREEN/NAVY	GRAPHITE (SOLID)/AZUR
NAVY/FERN GREEN	ORANGE/NAVY	TOMATO/NAVY
WHITE/NAVY	YELLOW/NAVY	

French Terry de qualité en fil flammé | Hoody à la qualité Slub tendance | Liseré avec de l'élasthanne | Capuche à double couche à l'intérieur et bande de propreté de couleur contrastée | Cordon et patte à fermeture à glissière de couleur contrastée | Fermeture à glissière métallique | Poche kangourou avec rivets modernes

VESTE ZIPPÉE (CAPUCHE COULEUR CONTRASTÉE)



JAMES & NICHOLSON

JN594 | JN 594 **Ladies` Hooded Jacket**

80% coton / 20% polyester
S, M, L, XL, XXL
310 g/m²

James+Nicholson

BLACK/CARBON	COBALT/NAVY	DARK ORANGE/CARBON
GREEN/CARBON	NAVY/COBALT	RED/CARBON

Coton peigné | Veste à capuche en sweat de qualité avec une finition Bionic® | Qualité haut de gamme du sweat avec une face intérieure grattée | Hydrofuge et antislissure | Liseré avec de l'élasthane | Capuche à double couche | Capuche intérieure et cordon de couleur contrastée | Poche kangourou | Coupe cintrée



JAMES & NICHOLSON

JN595 | JN 595 **Men`s Hooded Jacket**

80% coton / 20% polyester
S, M, L, XL, XXL, 3XL
310 g/m²

James+Nicholson

BLACK/CARBON	COBALT/NAVY	DARK ORANGE/CARBON
GREEN/CARBON	NAVY/COBALT	RED/CARBON

Coton peigné | Veste à capuche en sweat de qualité avec une finition Bionic® | Qualité haut de gamme du sweat avec une face intérieure grattée | Hydrofuge et antislissure | Liseré avec de l'élasthane | Capuche à double couche | Capuche intérieure et cordon de couleur contrastée | Poche kangourou



JAMES & NICHOLSON

JN354 | JN 354 **Ladies` Doubleface Jacket**

55% polyester / 45% coton
S, M, L, XL, XXL
380 g/m²

James+Nicholson

AZUR/NAVY	BLACK/CARBON	BLACK/RED
CARBON/ORANGE	FERN GREEN/GRAPHITE (SOLID)	GREY HEATHER/PURPLE
NAVY/AQUA	NAVY/RED	OLIVE/LIME (LIGHT GREEN)
RED/CARBON	SPORTS GREY (HEATHER)/NAVY	

Veste sportive avec capuche femme | Capuche avec mentonnière | Entièrement zippée | Cordon et face intérieure de couleur contrastée | Poche kangourou | Coutures plates | Liseré élastique à l'extrémité des manches et du bas | Manches montées | Coupe cintrée



JAMES & NICHOLSON

JN355 | JN 355 **Men`s Doubleface Jacket**

55% polyester / 45% coton
S, M, L, XL, XXL, 3XL
380 g/m²

James+Nicholson

AZUR/NAVY	BLACK/CARBON	BLACK/RED
CARBON/ORANGE	FERN GREEN/GRAPHITE (SOLID)	GREY HEATHER/PURPLE
NAVY/AQUA	NAVY/RED	OLIVE/LIME (LIGHT GREEN)
RED/CARBON	SPORTS GREY (HEATHER)/NAVY	

Veste sportive avec capuche homme | Capuche avec mentonnière | Entièrement zippée | Cordon et face intérieure de couleur contrastée | Poche kangourou | Coutures plates | Liseré élastique à l'extrémité des manches et du bas | Manches montées





TEE JAYS

TJ5435N |5435 **Fashion Full Zip Hood**

70% coton / 30% polyester

S, M, L, XL, XXL, 3XL

310 g/m²

Tee Jays

BLACK **DARK GREY (SOLID)** **HEATHER GREY**
NAVY

Doubles coutures | Intérieur gratté | Coton égyptien ring-spun à longues fibres | Apport d'élasthanne dans tous les liserés | Fermeture à glissière en métal | Préhension très souple | Modèle retouché avec des rubans de serrage contrastés | Teinté deux fois



TEE JAYS

TJ5436N |5436 **Ladies` Fashion Full Zip Hood**

70% coton / 30% polyester

S, M, L, XL, XXL

310 g/m²

Tee Jays

BLACK **DARK GREY (SOLID)** **HEATHER GREY**
NAVY

Modèle retouché avec des rubans de serrage contrastés | Doubles coutures | Coupe féminine | Intérieur gratté | Coton égyptien ring-spun à longues fibres | Apport d'élasthanne dans tous les liserés | Fermeture à glissière en métal | Préhension très souple



écologie.
by AWDIS

EA051 |EA051 **Okavango Regen Zoody**

70% coton / 30% polyester

XS, S, M, L, XL, XXL

330 g/m²

Ecologie by AWDIS

BLACK/CHARCOAL **HEATHER GREY/NAVY**
NAVY/CHARCOAL

70% coton recyclé pré-consommation / 30% polyester | Manches montées | Tissu peau de pêche | Intérieur tissu gratté | Fermeture à glissière métallique à l'avant | Poignets et ourlet contrastants | Capuche avec cordon | Poignets et ourlet côtelés | Coupe tendance | Uniquement l'étiquette de taille pour personnalisation facile



TEE JAYS

TJ5402 |5402 **Urban Zip Hoodie**

100% coton (Heather Grey: 80% coton / 20% polyester)

S, M, L, XL, XXL, 3XL

320 g/m²

Tee Jays

BLACK **HEATHER GREY** **NAVY** **WINE**

Coupe décontractée moderne | Manches en raglan | Côtes à double retors | Non brossé | Liseré en élasthanne | Coton égyptien à longues fibres | Lavé aux enzymes | Coton ring-spun peigné | Fermeture à glissière de qualité



TEE JAYS

TJ5403 |5403 **Ladies` Urban Zip Hoodie**

100% coton (Heather Grey: 80% coton / 20% polyester)

XS, S, M, L, XL, XXL

320 g/m²

Tee Jays

BLACK **HEATHER GREY** **NAVY** **WINE**

Coton ring-spun peigné | Coupe décontractée moderne | Manches en raglan | Côtes à double retors | Non brossé | Liseré en élasthanne | Lavé aux enzymes | Fermeture à glissière de qualité | Coton égyptien à longues fibres

VESTE ZIPPÉE (CAPUCHE COULEUR CONTRASTÉ)



NEW

HRM701 |701 Men's Hooded Jacket

80% coton / 20% polyester (Grey Melange: 90% coton / 10% viscose)
S, M, L, XL, XXL, 3XL, 4XL, 5XL
320 g/m²

HRM

BLACK	DENIM	GREY MELANGE	NAVY
OFFWHITE	RASPBERRY	RED	ROYAL BLUE

Fabriqué en tissu mélangé particulièrement doux composé à 80 % de coton et à 20 % de polyester | Coupe étroite moderne tendance | Intérieur brossé | Capuche avec doublure contrastante | Cordon plat brodé au centre contrastant | 3 œillets en métal HRM de chaque côté | Fermeture Éclair ton sur ton très résistante avec détail HRM | Bases élastiques aux bras, aux poches et à l'ourlet | Sans étiquette | Étiquette en tissu Fair4All dans la couture de gauche | Production certifiée BSCI



NEW

HRM801 |801 Women's Hooded Jacket

80% coton / 20% polyester (Grey Melange: 90% coton / 10% viscose)
XS, S, M, L, XL, XXL, 3XL, 4XL, 5XL
320 g/m²

HRM

BLACK	DENIM	GREY MELANGE	NAVY
OFFWHITE	RASPBERRY	RED	ROYAL BLUE

Fabriqué en tissu mélangé particulièrement doux composé à 80 % de coton et à 20 % de polyester | Coupe étroite moderne tendance | Intérieur brossé | Capuche avec doublure contrastante | Cordon plat brodé au centre contrastant | 3 œillets en métal HRM de chaque côté | Fermeture Éclair ton sur ton très résistante avec détail HRM | Bases élastiques aux bras, aux poches et à l'ourlet | Sans étiquette | Étiquette en tissu Fair4All dans la couture de gauche | Production certifiée BSCI



P83 | M83 **Men's Superstar Zip-Through Hoodie**

80% coton / 20% polyester

S, M, L, XL, XXL

330 g/m²

Mantis

S, M, L, XL, XXL

BLACK | CHARCOAL GREY MELANGE | DARK NAVY | HEATHER GREY MELANGE

SWISS NAVY

S, M, L, XL

BURGUNDY

Surface de type « peau de pêche » et intérieur gratté pour une sensation de port très souple | Manches appliquées | Poche kangourou | Fermeture à glissière et œillets semblables à du laiton | Larges cordons couleur Offwhite avec des bouts à l'aspect du laiton | Capuche à 3 pièces pour une parfaite forme | Coutures plates décoratives aux coutures latérales et à la poche | Double bande de propreté | Étiquette de taille détachable dans la nuque



P84 | M84 **Women's Superstar Zip Through Hoodie**

80% coton / 20% polyester

S, M, L, XL

330 g/m²

Mantis

BLACK | BURGUNDY | CHARCOAL GREY MELANGE | DARK NAVY
HEATHER GREY MELANGE | SWISS NAVY

Surface de type « peau de pêche » et intérieur gratté pour une sensation de port très souple | Manches appliquées | Poche kangourou | Fermeture à glissière et œillets semblables à du laiton | Larges cordons couleur Offwhite avec des bouts à l'aspect du laiton | Capuche à 3 pièces pour une parfaite forme | Coutures plates décoratives aux coutures latérales galbées et à la poche | Double bande de propreté | Étiquette de taille détachable dans la nuque



P89 | M89 **Men's Superstar Sleeveless Hoodie**

80% coton / 20% polyester

S, M, L, XL

330 g/m²

Mantis

BLACK | HEATHER GREY MELANGE

Surface à finition souple de type peau de pêche | Intérieur gratté | Fermeture à glissière de type laiton | Col montant | Étiquette de nuque détachable | Capuche à 3 pièces pour une forme optimale | Poches kangourou | Côtes à l'ouverture du bras et aux poches | Large liseré côtelé | Cordons de couleur naturelle | Double bande de propreté (bande en arêtes de poisson et bande en velours de couleur naturelle)



L01646 | 01646 **Volt Jacket**

83% polyester / 13% viscose / 4% élasthanne

XS, S, M, L, XL, XXL, 3XL

380 g/m²

SOL'S

BLACK | CHARCOAL MELANGE | FRENCH NAVY

Ouverture zippée | 2 poches kangourou | Cordons de serrage et stoppers à la capuche | Bord côte aux poignets et au bas du vêtement | 2 poches | Néoprène piqué 380 g/m²

VESTE ZIPPÉE (CAPUCHE COULEUR CONTRASTÉ)



JustHoods®
ALWDis



JH052 | JH052 **Chunky Zoodie**

80% coton / 20% polyester

S, M, L, XL, XXL

400 g/m²

Just Hoods

CHARCOAL (HEATHER)	FIRE RED	HEATHER GREY	JET BLACK
NEW FRENCH NAVY	PURPLE	SAPPHIRE BLUE	

Veste en sweat avec capuche et fermeture à glissière en continu | Intérieur gratté | Capuche à double couche, intérieur en Heather Grey | Poche kangourou | Ouverture invisible pour le câble des écouteurs du côté droit dans la poche kangourou | Empiècements latéraux modernes | Liseré côtelé aux manches et à l'ourlet | Fermeture à glissière invisible | Ouvertures invisibles pour le câble des écouteurs | Large cordon de serrage blanc à la capuche | Coutures décoratives



JustHoods®
ALWDis



JH054 | JH054 **Fur Lined Chunky Zoodie**

80% coton / 20% polyester

S, M, L, XL, XXL

400 g/m²

Just Hoods

HEATHER GREY	JET BLACK	NEW FRENCH NAVY
--------------	-----------	-----------------

Veste en sweat avec capuche | Partie latérales élégantes | Fermeture à glissière invisible et en laiton avec un détail côtelé d'envergure | Coutures de surjet en continu | Capuche à double couche, avec doublure en fourrure synthétique anthracite | Poche kangourou appliquée | Ouverture invisible pour le câble des écouteurs sur la poche latérale droite | Dragonne invisible pour le câble des écouteurs | Liseré et ourlet côtelés | Certifié selon WRAP | Cordons à grosses mailles blanches



INDEPENDENT



NP356 | SS155RJZ **Men's Lightweight Jersey Raglan Zip Hood**

100% coton (Heather Colours: 60% coton / 40% polyester)

XS, S, M, L, XL, XXL

150 g/m²

Independent

CHARCOAL HEATHER/ARMY HEATHER	CHARCOAL HEATHER/BLACK	CHARCOAL HEATHER/ROYAL HEATHER
GUNMETAL HEATHER/BLACK	GUNMETAL HEATHER/CHARCOAL HEATHER	GUNMETAL HEATHER/CLASSIC NAVY HEATHER

Jersey coton/polyester | 30 fils mélangés | Manches Raglan | Capuche non rembourrée | Maille séparée à double aiguille | Encolure croisée | Côtes 1x1 au niveau des manches et de la taille | Œillets cousus | Poche avant | Coupe ajustée | Tailles américaines, l'article taille très grand



SOL'S®
the Fair Spirit



L477 | J47700 **Hooded Zipped Jacket Silver**

50% coton / 50% polyester

XS, S, M, L, XL, XXL

280 g/m²

SOL'S

ABYSS BLUE	BLACK	CHARCOAL GREY MELANGE/BLACK
FRENCH NAVY/RED	PURPLE	RED

Bord à fines côtes en élasthanne | Deux poches kangourou | Coupe moulante | Intérieur gratté | Capuche rembourrée avec cordon de couleur contrastée



Just Hoods
AWDs



JH066 | JH066 **Sports Polyester Zoodie**

100% polyester
S, M, L, XL, XXL, 3XL
200 g/m²

Just Hoods

ARCTIC WHITE/JET BLACK	FIRE RED/JET BLACK
JET BLACK/ARCTIC WHITE	JET BLACK/FIRE RED
OXFORD NAVY/ARCTIC WHITE	ROYAL BLUE/JET BLACK
STEEL GREY (SOLID)/JET BLACK	

Style sportif | Sweat à capuche avec fermeture Éclair full zip contrastée | Détail surpiqué | Manches raglan avec panneau contrasté | Cordons de serrage contrastés | Capuche à trois panneaux avec intérieur contrasté | Boucles pour écouteurs dissimulées | Étiquette détachable



Just Hoods
AWDs



JH059 | JH059 **Retro Zoodie**

80% coton / 20% polyester
XS, S, M, L, XL, XXL
280 g/m²

Just Hoods

CHARCOAL GREY (HEATHER)/BOTTLE GREEN	CHARCOAL GREY (HEATHER)/BURGUNDY
CHARCOAL GREY (HEATHER)/JET BLACK	CHARCOAL GREY (HEATHER)/OXFORD NAVY

Veste à capuche avec fermeture à glissière métallique YKK | Coupe étroite | Manches et capuche de couleur contrastée | Doubles coutures | Capuche à double couche | Cordons de serrage blancs de couleur contrastée | Poche kangourou | Ouverture invisible pour le câble des écouteurs dans la poche latérale droite | Œillet invisible pour les écouteurs | Liseré côtelé aux manches et à l'ourlet



Just Hoods
AWDs



JH051 | JH051 **Urban Varsity Zoodie**

70% coton / 30% polyester
S, M, L, XL, XXL
330 g/m²

Just Hoods

CHARCOAL (HEATHER)/JET BLACK	HEATHER GREY/JET BLACK
JET BLACK/ARCTIC WHITE	JET BLACK/FIRE RED
OXFORD NAVY/HEATHER GREY	

Manches contrastées | Poignets en tricot et ceinture avec détails rayés | Zipper YKK en métal et tirette avec protège-menton | Poches kangourou | Cordons plats Chunky cream | Poche latérale droite cachée avec petite ouverture pour le câble d'alimentation du téléphone | Ouvertures cachées pour les écouteurs | Tissu en coton doux avec surface d'impression idéale | Production certifiée par la WRAP



Just Hoods
AWDs



JH063 | JH063 **Baseball Zoodie**

80% coton / 20% polyester
S, M, L, XL, XXL
280 g/m²

Just Hoods

CHARCOAL (HEATHER)/JET BLACK	HEATHER GREY/JET BLACK	JET BLACK/FIRE RED
OXFORD NAVY/HEATHER GREY		

Double surpiqué | Manches raglan contrastantes | Capuche en tissu double | Fermeture Éclair en plastique contrastante | Cordons plats contrastants | Poche kangourou séparée | Ourlet et poignets côtelés | Tissu en coton doux offrant une surface idéale pour l'impression | Étiquette détachable



American Apparel®



AM5497 | J5497W **Unisex California Fleece Zip Hooded Sweatshirt**

100% coton
XS, S, M, L, XL, XXL
244 g/m²

American Apparel

ASPHALT	BLACK	BROWN
HEATHER GREY	HEATHER GREY/BLACK	HEATHER GREY/LAPIS
HEATHER GREY/NAVY	KELLY GREEN	NAVY
RED	WHITE	

Coton peigné | Capuche avec cordon de serrage de couleur assortie | Fermeture Éclair de la même couleur | Côte 1x1 aux poignets et bande à l'extrémité | Manches raglan | Poche kangourou | Étiquette double en satin longue et étroite | Les pièces de vêtements non personnalisées ne sont pas destinées à la revente

VESTE ZIPPÉE (CAPUCHE COULEUR CONTRASTÉ)



MY710 |MY710 my mate - Men's Zip Hoody

80% coton / 20% polyester (Heather Colour: 60% coton / 40% polyester; Heather Grey: 85% coton / 15% viscose)

S, M, L, XL, XXL, 3XL

300 g/m²

miners mate

BLACK/HEATHER BLACK

BURGUNDY/HEATHER BURGUNDY

GREY SOLID/HEATHER GREY

HEATHER GREY/GREY SOLID

NAVY/HEATHER NAVY

OLIVE/HEATHER OLIVE

Coton ring-spun | Coupe moderne | Capuche double couche à 3 pièces pour | un port plus confortable | Cordon plat de la même couleur | Fermeture zippée en métal | Poche kangourou avec fermetures zippées en métal | Tricot côtelé 2x1 | Bande de propreté | Manches en raglan | Coutures latérales | Étiquette de taille neutre au col, décalée latéralement | Étiquette miners mate détachable | Pré-rétréci | Lavé à la silicone et aux enzymes

miners
mate



NEW

MY720 |MY720 **my mate - Ladies' Zip Hoody**

80% coton / 20% polyester (Heather Colour: 60% coton / 40% polyester; Heather Grey: 85% coton / 15% viscose)

XS, S, M, L, XL, XXL

300 g/m²

miners mate

BLACK/HEATHER BLACK

BURGUNDY/HEATHER BURGUND

GREY SOLID/HEATHER GREY

HEATHER GREY/GREY SOLID

NAVY/HEATHER NAVY

OLIVE/HEATHER OLIVE

Coton ring-spun | Coupe moderne | Capuche double couche à 3 pièces pour | un port plus confortable | Cordon plat de la même couleur | Fermeture zippée en métal | Poche kangourou avec fermetures zippées en métal | Tricot côté 2x1 | Bande de propreté | Manches en raglan | Coutures latérales | Étiquette de taille neutre au col, décalée latéralement | Étiquette miners mate détachable | Pré-rétréci | Lavé à la silicone et aux enzyme

VESTE ZIPPÉE (CAPUCHE COULEUR CONTRASTÉ)



NP351 |IND45UVZ **Unisex Heavyweight Varsity Zip Hood**

80% coton / 20% polyester (Charcoal Heather: 55% coton / 45% polyester)

XS, S, M, L, XL, XXL, 3XL

330 g/m²

Independent

BLACK/GUNMETAL HEATHER	CARDINAL/GUNMETAL HEATHER	CHARCOAL HEATHER/BLACK
CLASSIC NAVY/GUNMETAL HEATHER	GUNMETAL HEATHER/CHARCOAL HEATHER	HUNTER GREEN/GUNMETAL HEATHER

Mailles coton/polyester | 30 fils mélangés polyester/coton | Capuche en doudoune | Maille séparée à double aiguille sur tous les ourlets | Encolure croisée | Côtes 1x1 au niveau des manches et de la taille | Œillets en métal | Zip en nylon YKK | Coupe cintrée unisexe | Tailles américaines, l'article taille très grand



JN508 |JN508 **Men's Jacket Teddy Lined**

Tissu extérieur: 65% polyester / 35% coton; Garniture: 100% polyamide

S, M, L, XL, XXL, 3XL

410 g/m²

James+Nicholson

ANTHRACITE MELANGE/BLACK	BLACK/BLACK	SPORTS GREY (HEATHER)/NAVY
--------------------------	-------------	----------------------------

Veste à capuche décontractée en mix de tissus tendance | Doux à l'extérieur et peluche douillette à l'intérieur | Col et capuche en tricot | Zip avant avec rabat-tempête sur toute la longueur | Poches latérales zippées | Capuche avec cordon



BU8660 |B8660 **Performance Raglan Hoodie**

100% polyester

S, M, L, XL, XXL, 3XL

204 g/m²

Burnside

BLACK/HEATHER CHARCOAL	HEATHER GREY/HEATHER CHARCOAL	HEATHER NAVY/HEATHER CHARCOAL
------------------------	-------------------------------	-------------------------------

Manches raglan contrastées | Poches frontales | Couture surjeteuse | Ourlet inférieur et poignets | Fermeture Éclair en nylon | Cordon noir



BU8615 |8615 **Full Zip Camo Hooded Fleece Jacket**

Green Camo: 100% coton (Black, Camo: 70% coton / 30% polyester)

S, M, L, XL, XXL, 3XL

230 g/m²

Burnside

BLACK CAMO	GREEN CAMO
------------	------------

Capuche noire à cordon | Poche kangourou | Manchettes et revers inférieur



F458 |62-162-0 **Lightweight Baseball Sweat Jacket**

80% coton / 20% polyester

S, M, L, XL, XXL
240 g/m²

Fruit of the Loom

BLACK	DEEP NAVY	HEATHER GREY
-------	-----------	--------------

Sweat non gratté et léger | Manches raglan | Col, poignets et taille en côtes de coton/Lycra® | Deux poches frontales | Zip recouvert en plastique assorti pour de meilleures options d'impression



F460 |62-160-0 **Lightweight Sweat Jacket**

80% coton / 20% polyester

S, M, L, XL, XXL
240 g/m²

Fruit of the Loom

AZURE BLUE	BLACK	BOTTLE GREEN	BURGUNDY	DEEP NAVY	FUCHSIA
HEATHER GREY	KELLY GREEN	LIGHT GRAPHITE (SOLID)	ORANGE	PURPLE	RED
ROYAL BLUE	WHITE				

Sweat léger, non brossé | Manches en raglan | Fermeture à glissière invisible | Deux poches plaquées | Liseré côtelé en coton/Lycra®



BCWUI26 |WUI26 **ID.206 Sweat-Jacket 50/50**

50% coton / 50% polyester

XS, S, M, L, XL, XXL
270 g/m²

B&C

ANTHRACITE	BLACK	HEATHER GREY
NAVY	RED	

Veste sweat à zip | Intérieur molletonné | Étiquette neutre | Col en tissu | Coupe Regular | Manches à retrousser | B&C Collection est membre de Fair Wear Foundation



BCWM646 |WM646 **Sweat Jacket Spider / Men**

80% coton / 20% polyester

S, M, L, XL, XXL, 3XL
280 g/m²

B&C

BLACK	NAVY	RED
-------	------	-----

Perfect Sweat Technology : maille de haute qualité pour impression parfaite, confort et durabilité | Col montant | Col & poignets & base en côte 2x2 avec élasthane | Coutures avec surpiqûres plates | 2 poches latérales | Coutures latérales | B&C Collection est membre de Fair Wear Foundation



JH047 |JH047 **Fresher Full Zip Sweat**

80% coton / 20% polyester

S, M, L, XL, XXL
280 g/m²

Just Hoods

BURGUNDY	CHARCOAL (HEATHER)	FIRE RED
HEATHER GREY	JET BLACK	NEW FRENCH NAVY
ROYAL BLUE	SAPPHIRE BLUE	

Fermeture à glissière invisible en Full zip | Poches montées sur le devant | Fermeture à glissière en Y et effet métallique | Liseré des manches et ourlet côtelés | Passage invisible pour les écouteurs

SWEATSHIRT (GRAND ZIP)



NEW

BY106 |BY106 **High Neck Sweat Zip Cardigan**

65% coton / 35% polyester
S, M, L, XL, XXL, 3XL, 4XL, 5XL
250 g/m²

Build Your Brand

BLACK

Grand col montant | Mélange de coton confortable | Fermeture Éclair assortie | Taille côtelée



TJ9615 |9615 **Outdoor Fleece Jacket**

100% polyester
S, M, L, XL, XXL, 3XL
280 g/m²

Tee Jays

BLACK **GREY MELANGE**

Coupe cintrée moderne | Deux grandes poches frontales | Face intérieure brossée | Fermetures à glissière de qualité



L472 |47200 **Men's Zipped Jacket Sundae**

50% coton / 50% polyester
S, M, L, XL, XXL
280 g/m²

SOL'S

BLACK **DEEP GREY MELANGE** **NAVY**
RED **WHITE**

Intérieur gratté | Bande de propreté | Bas du vêtement et liserés en tricot côtelé élasthanne 2x2 | Col montant | Deux poches latérales | Fermeture à glissière en plastique | Manches en raglan



L474 |47400 **Women's Zipped Jacket Soda**

50% coton / 50% polyester
S, M, L, XL, XXL
280 g/m²

SOL'S

BLACK **DEEP GREY MELANGE** **NAVY**
RED **WHITE**

Intérieur en molleton gratté | Bande de propreté | Manches en raglan | Bas du vêtement et liseré en tricot côtelé élasthanne 2x2 | Col montant | Deux poches latérales | Coupe moulante



TJ9616 |9616 **Ladies' Outdoor Fleece Jacket**

100% polyester
S, M, L, XL, XXL, 3XL
280 g/m²

Tee Jays

BLACK **GREY MELANGE**

Coupe cintrée moderne | Deux grandes poches frontales | Face intérieure brossée | Fermetures à glissière de qualité

SWEATSHIRT (GRAND ZIP)



R
russell

Z267M |R-267M-0 Authentic Sweat Jacket

80 % coton / 20% polyester; Tissu extérieur: 100% coton

XS, S, M, L, XL, XXL, 3XL

280 g/m²

Russell

XS, S, M, L, XL, XXL, 3XL, 4XL

BLACK FRENCH NAVY LIGHT OXFORD (HEATHER)

XS, S, M, L, XL, XXL, 3XL

APPLE BOTTLE GREEN BRIGHT ROYAL CLASSIC RED CONVOY GREY (SOLID) WHITE

Coton peigné à fil de chaîne continu | Tissu 3 épaisseurs | Coupe plus droite pour un look plus contemporain | Le revêtement extérieur offre une meilleure surface pour la décoration ; | Bande de propreté en chevrons pour confort et maintien renforcés | Col officier dans la continuité du tissu | Manches et épaules plus ajustées et coutures aux épaules tournées vers l'avant | Ourlet et poignets plus larges | Surpiqûres aux emmanchures, aux poignets et à l'ourlet ; | Poches passepoilées dans la continuité du tissu | Zip intégral métallique (argent vieilli)YKK | Zip bord à bord- permet une impression sur toute la largeur de la poitrine



JHK
T-SHIRT

JHK401 |SWRAFUZIP Full Zip Sweatshirt

60% polyester / 40% coton

S, M, L, XL, XXL

290 g/m²

JHK

BLACK	CARDINAL	CHARCOAL
DENIM	GREY MELANGE	KHAKI
NAVY	RED	WHITE

Protection intégrale à zip et poches latérales | Côtes en lycra 1x1 sur la taille et les manches



ROLY

NEW

RY1103 |CQ1103 Elbrus Sweat-Jacket

50% polyester / 50% coton

S, M, L, XL, XXL

290 g/m²

Roly

BLACK DENIM BLUE NAVY BLUE RED

Intérieur rugueux | Veste polaire avec col Mao | Tour de cou renforcé | Fermeture Éclair sur toute la longueur | Poches latérales | Poignets et ourlet en tricot côté 1x1 | Étiquette détachable

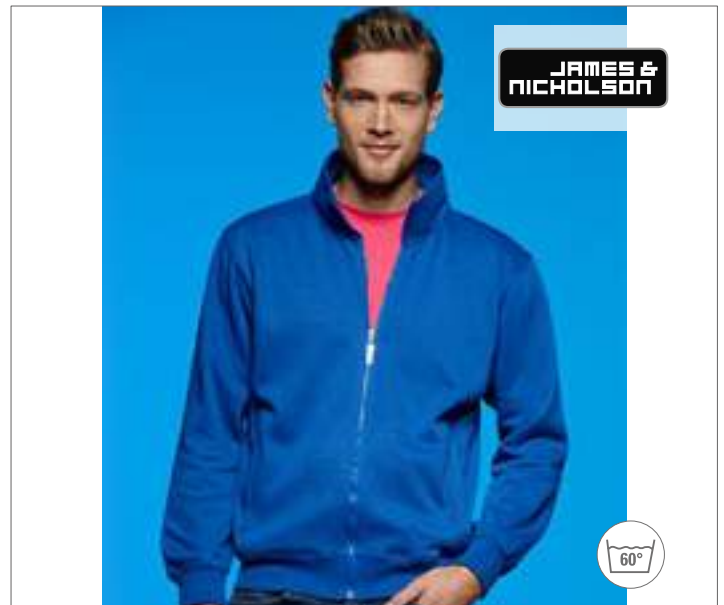

JAMES & NICHOLSON

60°

JN046 |JN046 Men's Jacket

80% coton / 20% polyester

S, M, L, XL, XXL, 3XL

300 g/m²

James+Nicholson

BLACK GREY HEATHER NAVY RED ROYAL WHITE

sweatshirt non-déformable | Double couture pour plus de durabilité | Poches latérales zippées | Poignets et bas du corps avec élasthanne, bande de propreté | Qualité triple couche | Peigné, lavable 60 °C

SWEATSHIRT (GRAND ZIP)



F442N |62-116-0 **Ladies Premium Sweat Jacket**

70% coton / 30% polyester
XS, S, M, L, XL, XXL
 280 g/m² (White, Heather Grey: 260 g/m²) Fruit of the Loom

BLACK	DEEP NAVY	HEATHER GREY
WHITE		

Fermeture à glissière invisible pour une meilleure imprimabilité | Col montant avec une bande de propreté en jersey simple | Deux poches plaquées | Liseré côtelé à la taille et aux manches en coton/élasthanne | Coutures latérales cintrées pour une coupe féminine



F457 |62-228-0 **Premium Sweat Jacket**

70% coton / 30% polyester
S, M, L, XL, XXL
 280 g/m² (White, Heather Grey: 260 g/m²) Fruit of the Loom

BLACK	DEEP NAVY	HEATHER GREY
LIGHT GRAPHITE (SOLID)	WHITE	

Fermeture à glissière invisible pour une meilleure imprimabilité | Col montant avec une bande de propreté en jersey simple | Deux poches plaquées | Liseré côtelé à la taille et aux manches en coton/élasthanne



F457N |62-230-0 **Classic Sweat Jacket**

80% coton / 20% polyester
S, M, L, XL, XXL
 280 g/m² (White, Heather Grey: 260 g/m²) Fruit of the Loom

BLACK	DEEP NAVY	HEATHER GREY
LIGHT GRAPHITE (SOLID)	WHITE	

Fermeture à glissière invisible pour une meilleure imprimabilité | Col montant avec une bande de propreté en jersey simple | Fermeture à glissière invisible pour une meilleure imprimabilité | Liseré côtelé en coton/Lycra® | Deux poches plaquées



NE73501 |073501 **Unisex Jacket with Zip**

100% coton
XS, S, M, L, XL, XXL, 3XL
 300 g/m² Neutral

BLACK	DARK HEATHER	NAVY	SPORTS GREY
-------	--------------	------	-------------

100% coton organique peigné, certifié par Fairtrade | Coton bio broissé | Polaire avec envers broissé | Fermeture à glissière YKK coordonnée | Poches latérales avec fermeture éclair YKK assortie | Bord côte en élasthanne aux manches et en bas de la pièce

Neutral.
 Certified Responsibility™



SFM511 |SF511 **Unisex Bomber Zip-Through Sweat**

70% coton / 30% polyester
XS, S, M, L, XL, XXL
 330 g/m² SF Men

BLACK	NAVY
-------	------

Étiquette détachable SF (Skinnifit) | Col, poignet et ceinture côtelés | Fermeture à glissière YKK sur le devant | Poches passepoilées sur le devant | Bande de propreté en continu



E5290 | 5290 **Men's Jacket Stand-Up Collar**

100% coton

S, M, L, XL, XXL, 3XL, 4XL, 5XL

320 g/m²

Promodoro

BLACK	FIRE RED	NAVY	STEEL GREY (SOLID)
TURQUOISE	WHITE		

Molleton brossé | Extrémité des manches et ourlet en élasthanne | Veste avec col montant | Deux poches latérales zippées | Fermeture à glissière invisible en métal | Coupe étroite | 100% peigné coton



E5295 | 5295 **Women's Jacket Stand-Up Collar**

100% coton

XS, S, M, L, XL, XXL, 3XL

320 g/m²

Promodoro

BLACK	FIRE RED	NAVY	STEEL GREY (SOLID)
TURQUOISE	WHITE		

Molleton brossé | Extrémité des manches et ourlet en élasthanne | Col montant | Deux poches latérales à fermeture à glissière | Fermeture à glissière invisible en continu | Coupe légèrement cintrée | 100% peigné coton

VESTE ZIPPÉE (COULEUR CONTRASTÉ)

American Apparel®



NEW

AM73476 | RSA73476W Unisex Interlock Track Jacket

100% coton
XS, S, M, L, XL
265 g/m²

American Apparel

BLACK/WHITE | NAVY/WHITE

Poignets et bande du bas dans le même tissu | Col camionneur | Fermeture Éclair blanche apparente | Manches raglan | Bande blanche 7/8" dans le même tissu aux manches | Poches passepoilées | Étiquette double en satin longue et étroite

Just Hoods®
RWD



JH048 | JH048 Undergrad Jacket

80% coton / 20% polyester
S, M, L, XL, XXL
280 g/m²

Just Hoods

HEATHER GREY/JET BLACK | JET BLACK/HEATHER GREY | OXFORD NAVY/HEATHER GREY

Col, poignets et taille tricotés | Zipper et tirette contrastés en plastique | Poches latérales | Panneaux latéraux pour une coupe élégante | Ouvertures cachées pour les écouteurs | Étiquette détachable pour un parfait changement de marque | Tissu en coton doux avec surface d'impression idéale | Production certifiée par la WRAP

American Apparel®



NEW

AM3529 |HVT3529W **Women's Heavy Terry Cropped Club Jacket**

71% coton / 29% polyester

XS, S, M, L, XL
498 g/m²

American Apparel

BLACK/WHITE

LAPIS/WHITE

Longueur raccourcie | Col bombers | Rayures contrastantes (couleur du corps / blanc) aux poignets, au col et à la bande du bas côtelés | Boutons-pression métalliques à l'avant | Étiquette double en satin longue et étroite

nath®



NH043 | CAMPUS **Campus Jacket**

100% polyester

S, M, L, XL, XXL

290 g/m²

Nath

BLACK/WHITE | DEEP NAVY/WHITE | GREEN/WHITE | RED/WHITE

Manches de couleur contrastée | Col, liseré des manches et taille en tricot rayé | Fermeture à bouton-pression | Poches fendues avec décor de couleur contrastée | Polyester Cotton Touch | Medium Fit



BY027 |BY027 **Ladies' Sweat College Jacket**

65% coton / 35% polyester

XS, S, M, L, XL

300 g/m²

Build Your Brand



Tissu sweat, intérieur gratté | Étiquette neutre indiquant la taille, sans marquage, adaptée à l'impression au niveau de la nuque | Deux poches en biais du même tissu à l'avant | Manches set-in | Bordure côtelée à rayures au col, à l'ourlet et aux emmanchures | Demi-lune dans la nuque | Bande de propreté | Boutons-pression en métal de couleur contrastée



BY015 |BY015 **Sweat College Jacket**

65% coton / 35% polyester

S, M, L, XL, XXL, 3XL, 4XL, 5XL

300 g/m²

Build Your Brand



Tissu sweat, intérieur gratté | Étiquette neutre indiquant la taille, sans marquage, adaptée à l'impression au niveau de la nuque | Deux poches en biais du même tissu à l'avant | Manches set-in | Bordure côtelée à rayures au col, à l'ourlet et aux emmanchures | Demi-lune dans la nuque | Bande de propreté | Boutons-pression en métal de couleur contrastée

VESTE ZIPPÉE (COLÈGE)



JH041 |JH041 **College Jacket**

80% coton / 20% polyester

XS, S, M, L, XL, XXL

280 g/m²

Just Hoods

FIRE RED **HEATHER GREY** **JET BLACK** **OXFORD NAVY**

Col, liseré aux manches et à la taille en tricot rayé | Fermeture à bouton-pression | Poches montées | Cillet de suspension à la nuque | Poche avec petite ouverture pour le câble des écouteurs



JH042 |JH042 **Letterman Jacket**

Corps: 70% coton / 30% polyester, bras: 100% cuir synthétique

XS, S, M, L, XL, XXL, 3XL

330 g/m²

Just Hoods

CHARCOAL (HEATHER)/JET BLACK **FIRE RED/JET BLACK** **HEATHER GREY/JET BLACK** **JET BLACK/JET BLACK**

70 % coton filé à l'anneau / 30 % polyester (corps), 100 % cuir revêtu de polyuréthane (manches) | Col, poignets et ceinture rayés en tricot | Manches en simili cuir | Fermeture à boutons-pression | Poches passepoilées bordées de simili cuir | Poche avec une petite ouverture pour le cordon des écouteurs | Boucles pour écouteurs dissimulées | Coutures scellées au niveau de la nuque | Boutons pression contrastés | Le tissu en coton doux crée une surface d'impression idéale | Production certifiée WRAP



Just Hoods
RLD®

BEST
SELLER

672

NEW
COLOUR



JH043 |JH043| **Varsity Jacket**

70% coton / 30% polyester

XS, S, M, L, XL, XXL, 3XL

330 g/m²

Just Hoods

XS, S, M, L, XL, XXL, 3XL

BURGUNDY/HEATHER GREY	FIRE RED/WHITE	JET BLACK/FIRE RED
JET BLACK/SUN YELLOW	JET BLACK/WHITE	OXFORD NAVY/WHITE

XS, S, M, L, XL, XXL

CHARCOAL (HEATHER)/HEATHER GREY	HEATHER GREY/WHITE	HOT PINK/WHITE
JET BLACK/CHARCOAL (HEATHER)	JET BLACK/HEATHER GREY	JET BLACK/HOT PINK
JET BLACK/ORANGE CRUSH	KELLY GREEN/WHITE	OXFORD NAVY/BURGUNDY
OXFORD NAVY/HEATHER GREY	PURPLE/HEATHER GREY	PURPLE/WHITE
ROYAL BLUE/WHITE	SAPPHIRE BLUE/HEATHER GREY	

Manches de couleur contrastée | Col, liseré aux manches et à la taille en tricot rayé | Fermeture à bouton-pression | Décors de couleur contrastée | Poches montées de couleur contrastée | Bande de propreté | Cillet de suspension à la nuque | Poche avec petite ouverture pour le câble des écouteurs | Suspension invisible pour les écouteurs



Just Hoods
RLD®



JH043F |JH043F| **Girlie Varsity Jacket**

70% coton / 30% polyester

XS, S, M, L, XL

330 g/m²

Just Hoods

BABY PINK/WHITE	BURGUNDY/HEATHER GREY	HOT PINK/HEATHER GREY
JET BLACK/HEATHER GREY	JET BLACK/SUN YELLOW	JET BLACK/WHITE

Manches contrastées | Coupe féminine | Col, poignets et ceintures rayés en tricot | Fermeture à boutons-pression | Boutons-pression contrastés | Poches passepoilées contrastées | Coutures scellées au niveau de la nuque | Boucle d'accrochage au niveau de la nuque | Poche avec une petite ouverture pour le cordon des écouteurs | Boucles pour écouteurs dissimulées | Étiquette détachable simple idéale pour changer la marque | Le tissu en coton doux crée une surface d'impression idéale | Production certifiée WRAP (Worldwide Responsible Accredited Production)



NEW

SFM512 |SFM512| **Unisex Baseball Jacket**

80% coton / 20% polyester

XS, S, M, L, XL, XXL

330 g/m²

SF Men

BLACK/OFF WHITE	NAVY/HEATHER GREY
-----------------	-------------------

Capuche amovible de couleur contrastée | Fermeture à bouton-pression | Intérieur gratté | Veste de base-ball lourde

07

PW560
PW570
PW789
p. 528 | p. 532

BUSINESS

CHEMISES & CHEMISIERS	448 - 457	CHEMISES & CHEMISIERS / TWILL	510 - 516
CHEMISES & CHEMISIERS / OXFORD	458 - 475	VESTES & JACQUETTES	517 - 527
CHEMISES & CHEMISIERS / POPLINE	476 - 500	PANTALONS	528 - 528
CHEMISES & CHEMISIERS / STRETCH	501 - 508	TOPS SPÉCIAUX	529 - 529
CHEMISES & CHEMISIERS / TENCEL	509 - 509	CRAVATTES & FOULARDS	530 - 533

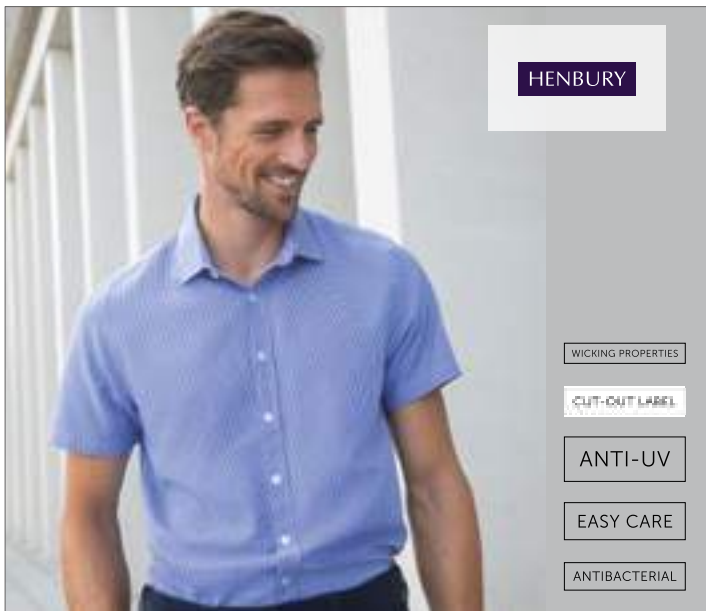

HENBURY

WICKING PROPERTIES

CUT-OUT LABEL

ANTI-UV

EASY CARE

ANTIBACTERIAL

W585 |H585 **Men's Gingham Cofrex/Pufy Wicking Short Sleeve Shirt**

100% polyester
XS, S, M, L, XL, XXL, 3XL, 4XL, 5XL
115 g/m²

Henbury

BLUE-WHITE

Chemise homme manches courtes à carreaux vichy | Boutons perlés | Col ajusté | Coupe droite | Le tissu est facile d'entretien, respirant, anti-UV et à séchage rapide

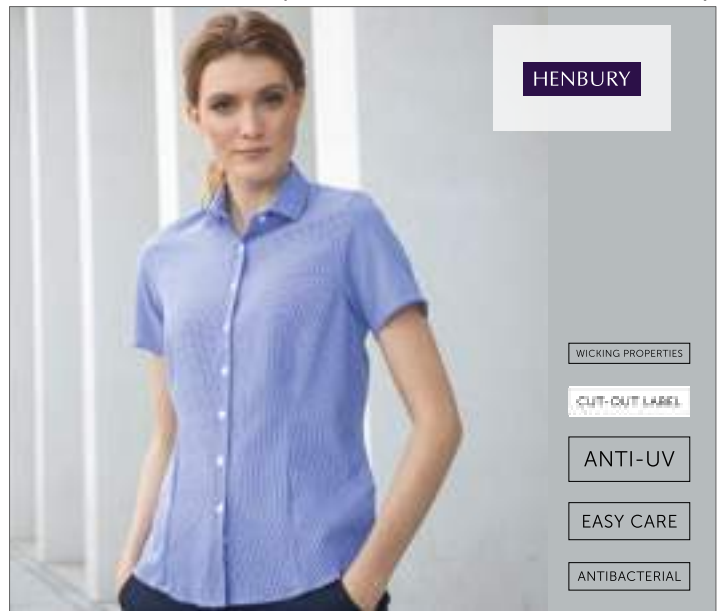

HENBURY

WICKING PROPERTIES

CUT-OUT LABEL

ANTI-UV

EASY CARE

ANTIBACTERIAL

W586 |H586 **Ladies' Gingham Cofrex/Pufy Wicking Short Sleeve Shirt**

100% polyester
XS, S, M, L, XL, XXL, 3XL, 4XL, 5XL
115 g/m²

Henbury

BLUE-WHITE

Chemise dames manches courtes à carreaux vichy | Boutons perlés | Col ajusté | Regular fit | Le tissu est facile d'entretien, respirant, anti-UV et à séchage rapide

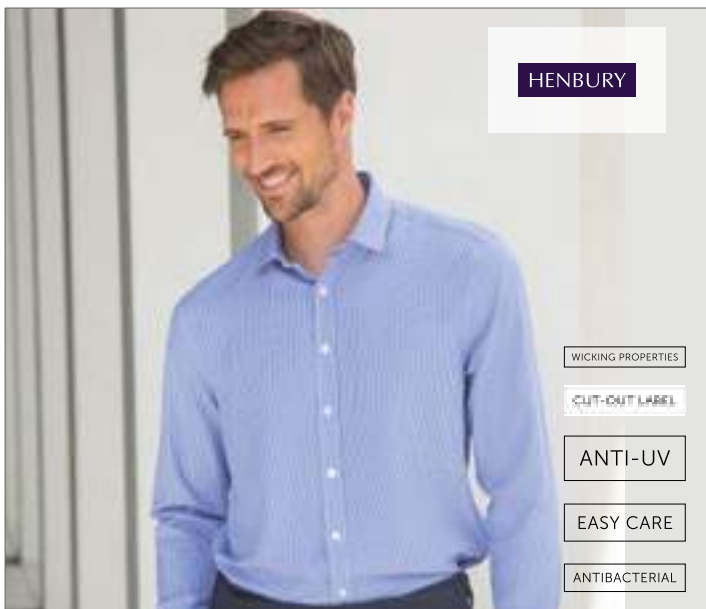

HENBURY

WICKING PROPERTIES

CUT-OUT LABEL

ANTI-UV

EASY CARE

ANTIBACTERIAL

W580 |H580 **Men's Gingham Cofrex/Pufy Wicking Long Sleeved Shirt**

100% polyester
XS, S, M, L, XL, XXL, 3XL, 4XL, 5XL
115 g/m²

Henbury

BLUE-WHITE

Hommes Chemise manches longues à carreaux vichy | Boutons perlés | Col ajusté | Coupe droite | Le tissu est facile d'entretien, respirant, anti-UV et à séchage rapide

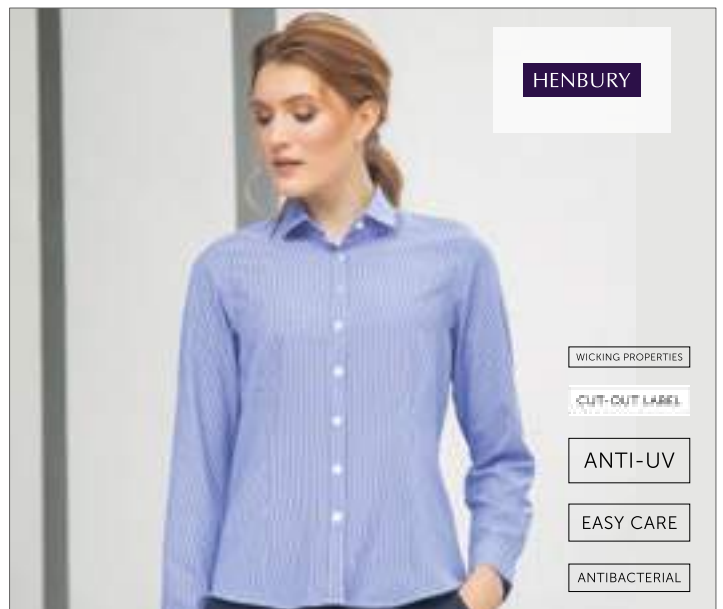

HENBURY

WICKING PROPERTIES

CUT-OUT LABEL

ANTI-UV

EASY CARE

ANTIBACTERIAL

W581 |H581 **Ladies' Gingham Cofrex/Pufy Wicking Long Sleeved Shirt**

100% polyester
XS, S, M, L, XL, XXL, 3XL, 4XL, 5XL
115 g/m²

Henbury

BLUE-WHITE

Dames Chemise manches longues à carreaux vichy | Boutons perlés | Col ajusté | Coupe droite | Le tissu est facile d'entretien, respirant, anti-UV et à séchage rapide

BUSINESS (CHEMISES & CHEMISIERS)



HENBURY

WICKING PROPERTIES

CUT-OUT LABEL

ANTI-UV

EASY CARE

ANTIBACTERIAL

W595 |H595 **Men's Wicking Short Sleeve Shirt**

100% polyester
S, M, L, XL, XXL, 3XL, 4XL
115 g/m²

Henbury

BLACK	CLASSIC RED	LIGHT BLUE
NAVY	PURPLE	ROYAL
WHITE		

Fil en Corflex/Pufy® polyester évacuant la sueur | Équipement antibactérien | Protection solaire UV >50 | Séchage rapide | Entretien et repassage faciles | Excellente stabilité des couleurs



HENBURY

ANTIBACTERIAL

WICKING PROPERTIES

ANTI-UV

EASY CARE

W596 |H596 **Ladies' Wicking Short Sleeve Shirt**

100% polyester
XS, S, M, L, XL, XXL, 3XL, 4XL
115 g/m²

Henbury

BLACK	CLASSIC RED	LIGHT BLUE
NAVY	PURPLE	ROYAL
WHITE		

Fil en polyester Corflex/Pufy® évacuant la sueur | Équipement antibactérien | Protection solaire UV >50 | Séchage rapide | Entretien et repassage faciles

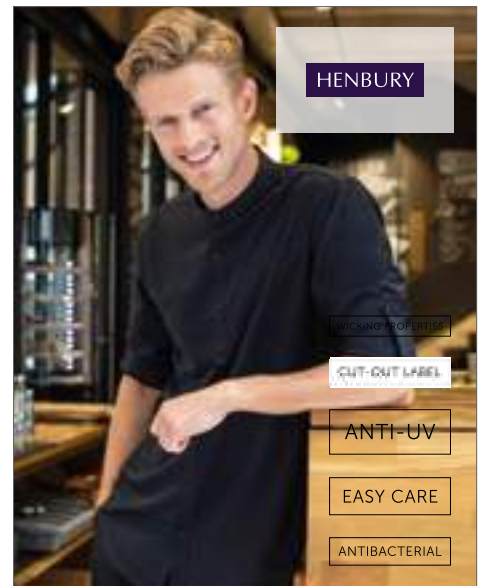

HENBURY

WICKING PROPERTIES

CUT-OUT LABEL

ANTI-UV

EASY CARE

ANTIBACTERIAL

W592 |H592 **Men's Mandarin Shirt Roll Tab Sleeve**

100% polyester
XS, S, M, L, XL, XXL
115 g/m²

Henbury

BLACK

Col mandarin, ourlet et manches à retourner | Fils Corflex/Pufy®, finition anti-bactérienne | étiquette de marque à découper | Coupe Regular, boutons DTM | Manchettes ajustables, à retourner | FPS anti-UV > 50 | Séchage rapide | Entretien simple | Très bon maintien des couleurs



HENBURY

WICKING PROPERTIES

CUT-OUT LABEL

ANTI-UV

EASY CARE

ANTIBACTERIAL

W590 |H590 **Men's Wicking Long Sleeve Shirt**

100% polyester
S, M, L, XL, XXL, 3XL, 4XL
115 g/m²

Henbury

BLACK	CLASSIC RED	LIGHT BLUE
NAVY	PURPLE	ROYAL
SLATE GREY (SOLID)	WHITE	

Fil en polyester Corflex/Pufy® évacuant la sueur | Équipement antibactérien | Protection solaire UV >50 | Séchage rapide | Entretien et repassage faciles | Excellente stabilité des couleurs | Étiquette amovible | Poche poitrine



HENBURY

WICKING PROPERTIES

CUT-OUT LABEL

ANTI-UV

EASY CARE

ANTIBACTERIAL

W591 |H591 **Ladies' Wicking Long Sleeve Shirt**

100% polyester
XS, S, M, L, XL, XXL, 3XL, 4XL
115 g/m²

Henbury

BLACK	CLASSIC RED	LIGHT BLUE
NAVY	PURPLE	ROYAL
SLATE GREY (SOLID)	WHITE	

Fil en Corflex/Pufy® polyester évacuant la sueur | Équipement antibactérien | Protection solaire UV >50 | Séchage rapide | Entretien et repassage faciles



HENBURY

WICKING PROPERTIES

CUT-OUT LABEL

ANTI-UV

EASY CARE

ANTIBACTERIAL

W593 |H593 **Ladies' Mandarin Shirt Roll Tab Sleeve**

100% polyester
XS, S, M, L, XL, XXL
115 g/m²

Henbury

BLACK

Col mandarin, ourlet et manches à retourner | Fils Corflex/Pufy®, finition anti-bactérienne | étiquette de marque à découper | Coupe Regular, boutons DTM | Manchettes ajustables | FPS anti-UV > 50 | Séchage rapide | Entretien simple



KUSTOM KIT.

K133 | KK133 **Men's Tailored Fit Pilot Shirt Short Sleeve**

55% coton / 45% polyester

37 (S/14H), 38 (15), 39/40 (M/15H), 41 (16), 42 (L/16H), 43 (17), 44 (XL/17H), 45/46 (18), 47 (XXL/18H), 48 (19), 49/50 (3XL/19H)

105 g/m² Kustom Kit

WHITE

Col fixe | Facile à repasser | Ourlets sur les côtés et aux manches à double retroussement | Deux poches poitrine avec rabats de poches boutonnés | Porte-stylo dans la poche gauche | Pattes boutonnées aux épaules | Ourlet droit | Bouton de rechange



KUSTOM KIT.

K134 | KK134 **Men's Tailored Fit Pilot Shirt Long Sleeve**

55% coton / 45% polyester

37 (S/14H), 38 (15), 39/40 (M/15H), 41 (16), 42 (L/16H), 43 (17), 44 (XL/17H), 45/46 (18), 47 (XXL/18H), 48 (19), 49/50 (3XL/19H)

105 g/m² Kustom Kit

WHITE

Col fixe | Facile à repasser | Ourlets sur les côtés et aux manches à double retroussement | Patte à boutons invisible | Liseré avec un bouton | Deux poches poitrine avec rabats de poches boutonnés | Porte-stylo dans la poche gauche | Pattes boutonnées aux épaules | Bouton de rechange



KUSTOM KIT.

K385 | KK385 **Tailored Fit City Business Shirt Short Sleeve**

100% coton

37 (S/14H), 38 (15), 39/40 (M/15H), 41 (16), 42 (L/16H), 43 (17), 44 (XL/17H), 45/46 (18), 47 (XXL/18H), 48 (19), 49/50 (3XL/19H)

White 120 g/m², Coloured 125 g/m² Kustom Kit

BLACK LIGHT BLUE WHITE

Facile à repasser | Col boutonné renforcé | Double couture aux manches et sur les côtés | Empiècement au dos | Ourlet arrondi | Deux boutons de rechange | Label Kustom Kit tissé dans la nuque | Pas de plis au dos

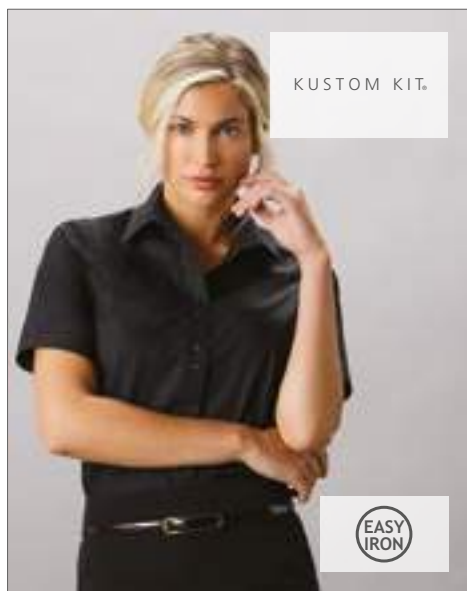

KUSTOM KIT.

K387 | KK387 **Women's Tailored Fit City Business Shirt Short Sleeve**

100% coton

34 (XS/8), 36 (S/10), 38 (M/12), 40 (L/14), 42 (XL/16), 44 (XXL/18), 46 (3XL/20)

White 120 g/m², Coloured 125 g/m² Kustom Kit

BLACK WHITE

Facile à repasser | Col légèrement renforcé | Double couture | Empiècement au dos | Ourlet arrondi | Bouton de rechange



KUSTOM KIT.

K388 | KK388 **Women's Tailored Fit City Business Shirt Long Sleeve**

100% coton

34 (XS/8), 36 (S/10), 38 (M/12), 40 (L/14), 42 (XL/16), 44 (XXL/18), 46 (3XL/20)

White 120 g/m², Coloured 125 g/m² Kustom Kit

BLACK WHITE

Facile à repasser | Col légèrement renforcé | Double couture | Empiècement au dos | Ourlet arrondi | Bouton de rechange



KUSTOM KIT.

K386 | KK386 **Tailored Fit City Business Shirt Long Sleeve**

100% coton

37 (S/14H), 38 (15), 39/40 (M/15H), 41 (16), 42 (L/16H), 43 (17), 44 (XL/17H), 45/46 (18), 47 (XXL/18H), 48 (19), 49/50 (3XL/19H)

White 120 g/m², Coloured 125 g/m² Kustom Kit

BLACK LIGHT BLUE WHITE

Col boutonné renforcé | Double couture aux manches et sur les côtés | Empiècement au dos | Ourlet arrondi | Deux boutons de rechange | Label Kustom Kit tissé dans la nuque | Pas de plis au dos

BUSINESS (CHEMISES & CHEMISIERS)



L01430 |01430| **Men's Long Sleeve End-To-End Shirt Belmont**

100% coton
S, M, L, XL, XXL, 3XL, 4XL
105 g/m² SOL'S

PEARL GREY SKY BLUE

Coupe ajustée | Col italien contrasté blanc | Patte avec 8 boutons ton sur ton | Poignets 2 boutons et patte capucin



L01431 |01431| **Women's Long Sleeve End-To-End Shirt Belmont**

100% coton
XS, S, M, L, XL, XXL
105 g/m² SOL'S

PEARL GREY SKY BLUE

Coupe cintrée | Col contrasté blanc | Patte avec 8 boutons ton sur ton | Poignets 1 bouton patte capucin



L01433 |01433| **Women's Long Sleeve Moss Crepe Shirt Betty**

100% polyester
XS, S, M, L, XL, XXL
90 g/m² SOL'S

BLACK CORAL OFFWHITE

Coupe cintrée | Patte avec 8 boutons ton sur ton | Poignets 1 bouton fente



L02921 |02921| **Men Brisbane Fit Shirt**

70% Coton / 30% Polyester
S, M, L, XL, XXL, 3XL
White 130 g/m², Coloured 135 g/m² SOL'S

SKY BLUE WHITE

Coupe ajustée | Poche coté cœur | Col boutonné | Patte 7 boutons ton sur ton



L02923 |02923| **Men Bristol Fit Shirt**

65% Polyester / 35% Coton
S, M, L, XL, XXL, 3XL
White 95 g/m², Coloured 105 g/m² SOL'S

BLACK DARK BLUE MEDIUM BURGUNDY
MIDDLE BLUE PEARL GREY SKY BLUE
TITANIUM GREY WHITE

Coupe ajustée | Col classique renforcé | Baleines amovibles | Poche coté cœur | Patte 7 boutons ton sur ton



L02103 |02103| **Women's Herringbone Shirt Brody**

82% Coton / 18% Polyester
XS, S, M, L, XL, XXL
125 g/m² SOL'S

SKY BLUE WHITE

Matière texturée | Fil teint | Coupe ajustée | Pincés poitrine et dos | Col classique | Patte de boutonnage 7 boutons | Poignets arrondis 1 bouton | Patte capucin boutonnée

SOL'S®
the Fair Spirit



L02102 |02102| **Men's Herringbone Shirt Brody**

82% Coton / 18% Polyester

S, M, L, XL, XXL, 3XL, 4XL

125 g/m²

SOL'S

SKY BLUE WHITE

Matière texturée | Fil teint | Coupe droite à petit col | Patte de boutonnage 7 boutons | Poignets à bords arrondis réglables 2 boutons | Patte capucin boutonnée

SOL'S®
the Fair Spirit



NEW

L02920 |02920| **Men Boston Fit Shirt**

70% Coton / 30% Polyester

S, M, L, XL, XXL, 3XL

White 130 g/m², Coloured 135 g/m²

SOL'S

SKY BLUE WHITE

Coupe ajustée | Poche coté cœur | Col boutonné | Poignets avec 2 boutons ajustables et patte capucin | Patte 7 boutons ton sur ton

BUSINESS (CHEMISES & CHEMISIERS)



Z962 |R-962M-0 **Men's Long Sleeve Tailored Herringbone Shirt**
 84% coton / 16% polyester
S, M, L, XL, XXL, 3XL, 4XL
 White 125 g/m², Coloured 130 g/m² Russell Collection

LIGHT BLUE WHITE

Tissu Herringbone fin | Entretien facile | Opaque | Coupe cintrée | Col court | Patte à boutons étroite | Option pour des boutons de manchettes | Manchettes arrondies



Z962F |R-962F-0 **Ladies' Long Sleeve Tailored Herringbone Shirt**
 84% coton / 16% polyester
XS, S, M, L, XL, XXL, 3XL, 4XL
 White 125 g/m², Coloured 130 g/m² Russell Collection

LIGHT BLUE WHITE

Tissu Herringbone fin | Entretien facile | Opaque | Coupe cintrée | Col simple moderne | Patte à boutons étroite | Manchette étroite élégante avec revers plus long | Pincés à la poitrine ainsi qu'à l'avant et l'arrière



Z963 |R-963M-0 **Men's Short Sleeve Tailored Herringbone Shirt**
 84% coton / 16% polyester
S, M, L, XL, XXL, 3XL, 4XL
 White 125 g/m², Coloured 130 g/m² Russell Collection

LIGHT BLUE WHITE

Tissu Herringbone fin | Entretien facile | Opaque | Coupe cintrée | Col court | Patte à boutons étroite



Z963F |R-963F-0 **Ladies' Short Sleeve Tailored Herringbone Shirt**
 84% coton / 16% polyester
XS, S, M, L, XL, XXL, 3XL, 4XL
 White 125 g/m², Coloured 130 g/m² Russell Collection

LIGHT BLUE WHITE

Tissu Herringbone fin | Entretien facile | Opaque | Coupe cintrée | Col simple modern | Patte à boutons étroite | Pincés à la poitrine ainsi qu'à l'avant et l'arrière

RUSSELL SINCE 1902
COLLECTION

NEW
Z964 |R-964M-0 **Men's Long Sleeve Tailored Contrast Herringbone Shirt**

84% coton / 16% polyester

S (37/38), M (39/40), L (41/42), XL (43/44), XXL (45/46), 3XL (47/48), 4XL (49/50)

White 130 g/m², Coloured 125 g/m²

Russell Collection

LIGHT BLUE/MID BLUE/BRIGHT NAVY
WHITE/SILVER/CONVOY GREY

Facile d'entretien | Dessous de col boutonné | Éléments contrastés tendance : poignets (intérieur), encolure (intérieur) avec passepoil contrasté | Patte de boutonnage basse avec bords contrastés | Couleurs contrastées au niveau de la boutonnière du poignet et de la boutonnière inférieure | Pincés au dos pour un meilleur ajustement | Poignets ajustables arrondis à deux boutons, avec possibilité de pose de boutons de manchettes | Ourlet arrondi





TJ4021 |4021 **Luxury Shirt Slim Fit**

100% coton
S, M, L, XL, XXL

133 g/m²

Tee Jays

BLACK	LIGHT BLUE	LIGHT BLUE/BLUE
WHITE	WHITE/BLUE	

Col italien modéré | Col et poignets thermocollés | Empiècement au dos | Pincés à l'arrière | Ourlet courbé | Repassage facile | Boutons contrastants



TJ4025 |4025 **Ladies Stretch Luxury Shirt**

96% coton / 4% élasthanne

XS, S, M, L, XL, XXL, 3XL

113 g/m²

Tee Jays

BLACK	LIGHT BLUE	WHITE
-------	------------	-------

Coupe ajustée | Col et poignets thermocollés | Empiècement au dos avec double pli | Pincés à l'arrière | Ourlet courbé | Repassage facile



TEE JAYS®



NEW

TJ4020 |4020 **Luxury Shirt Comfort Fit**

100% coton

S, M, L, XL, XXL, 3XL, 4XL

133 g/m²

BLACK
 LIGHT BLUE
 LIGHT BLUE/BLUE
 WHITE
 WHITE/BLUE

Tee Jays

Col italien modéré | Col et poignets thermocollés | Empiècement au dos | Pincés à l'arrière | Ourlet courbé | Repassage facile | Boutons contrastants

BUSINESS (CHEMISES & CHEMISIERS / OXFORD)



F601 |65-112-0 **Men's Short Sleeve Oxford Shirt**

70% coton / 30% polyester

S(37-38), M(39-40), L(41-42), XL(43-44), XXL(45-46), 3XL(47-48)

White 130 g/m², Coloured 135 g/m²

Fruit of the Loom

BLACK	NAVY	OXFORD BLUE	OXFORD GREY
WHITE			

Chemise Oxford classique | Col boutonné | Poche poitrine sur le côté gauche



F701 |65-000-0 **Ladies Short Sleeve Oxford Shirt**

70% coton / 30% polyester

XS, S, M, L, XL, XXL, 3XL

White 130 g/m², Coloured 135 g/m²

Fruit of the Loom

BLACK	NAVY	OXFORD BLUE	OXFORD GREY
WHITE			

Coutures latérales | Pincés sur la poitrine et le dos pour un port confortable et moultant



F600 |65-114-0 **Men's Long Sleeve Oxford Shirt**

70% coton / 30% polyester

S(37-38), M(39-40), L(41-42), XL(43-44), XXL(45-46), 3XL(47-48)

White 130 g/m², Coloured 135 g/m²

Fruit of the Loom

BLACK	NAVY	OXFORD BLUE	OXFORD GREY
WHITE			

Chemise Oxford classique | Col boutonné | Poche poitrine sur le côté gauche | Manchettes



F700 |65-002-0 **Ladies Long Sleeve Oxford Shirt**

70% coton / 30% polyester

XS, S, M, L, XL, XXL, 3XL

White 130 g/m², Coloured 135 g/m²

Fruit of the Loom

BLACK	NAVY	OXFORD BLUE	OXFORD GREY
WHITE			

Coutures latérales | Pincés sur la poitrine et le dos pour un port confortable et moultant



E6900 | 6900 **Men's Oxford Shirt**
 60% coton / 40% polyester
S, M, L, XL, XXL, 3XL, 4XL, 5XL
 125 g/m² Promodoro

CHARCOAL (SOLID) PINK SKY WHITE

Col Kent | Boutonnière avec boutons ton sur ton | Double empiècement au dos | Ourlet arrondi | Étiquette de taille neutre | Poche poitrine séparée | Tissu mélangé facile à entretenir | Équipement facile à entretenir | Lavable à 60 °C | Bouton de rechange

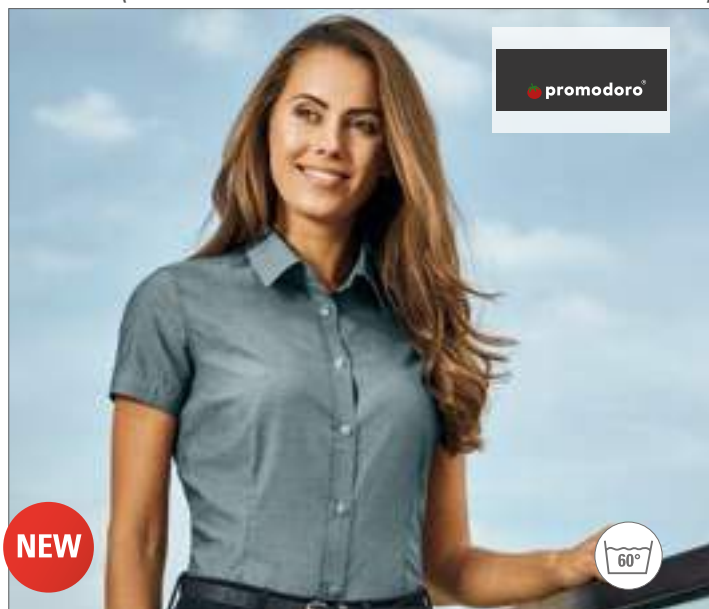

E6905 | 6905 **Women's Oxford Shirt**
 60% coton / 40% polyester
XS, S, M, L, XL, XXL, 3XL
 125 g/m² Promodoro

CHARCOAL (SOLID) PINK SKY WHITE

Col Kent | Boutonnière avec boutons ton sur ton | Double empiècement au dos | Ourlet arrondi | Étiquette de taille neutre | Poche poitrine séparée | Tissu mélangé facile à entretenir | Équipement facile à entretenir | Lavable à 60 °C | Bouton de rechange

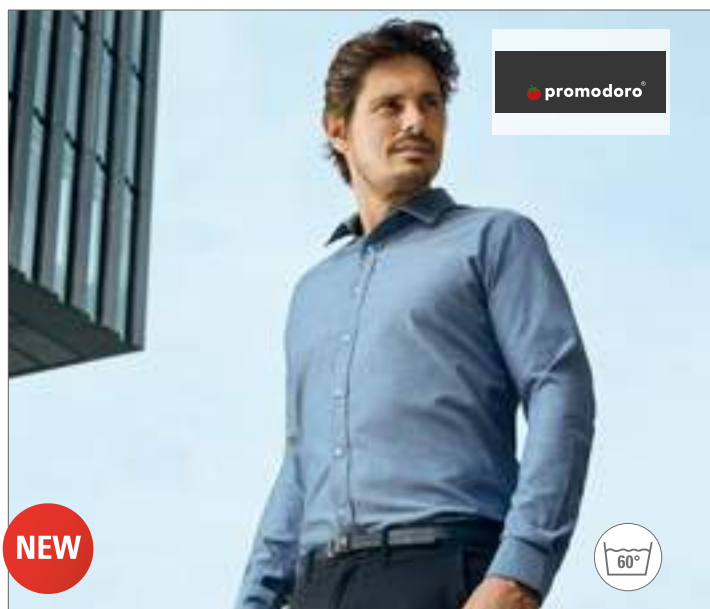

E6910 | 6910 **Men's Oxford Shirt Long Sleeve**
 60% coton / 40% polyester
S, M, L, XL, XXL, 3XL, 4XL, 5XL
 125 g/m² Promodoro

CHARCOAL (SOLID) PINK SKY WHITE

Col Kent | Boutonnière avec boutons ton sur ton | Double empiècement au dos | Ourlet arrondi | Étiquette de taille neutre | Poignet à double boutonnage réglable (poignet sport) | Fente du bras avec bouton | Poche poitrine séparée | Tissu mélangé facile à entretenir | Équipement facile à entretenir | Lavable à 60 °C | Bouton de rechange



E6915 | 6915 **Women's Oxford Shirt Long Sleeve**
 60% coton / 40% polyester
XS, S, M, L, XL, XXL, 3XL
 125 g/m² Promodoro

CHARCOAL (SOLID) PINK SKY WHITE

Col Kent | Boutonnière avec boutons ton sur ton | Double empiècement au dos | Ourlet arrondi | Étiquette de taille neutre | Poignet à double boutonnage réglable (poignet sport) | Fente du bras avec bouton | Poche poitrine séparée | Pincés à l'avant et à l'arrière | Tissu mélangé facile à entretenir | Équipement facile à entretenir | Lavable à 60 °C | Bouton de rechange



BCSMO01 |SMO01 **Shirt Oxford Long Sleeve /Men**

70% coton / 30% polyester

S, M, L, XL, XXL, 3XL, 4XL, 5XL, 6XL

135 g/m²

B&C

BLACK	BLUE CHIP	OXFORD BLUE	SILVER MOON (HEATHER)
WHITE			

Col boutonné | Boutons nacrés assortis cousus en croix (excepté en Oxford Blue: boutons blancs nacrés) | Poignets 2 boutons arrondis et ajustables | Boutonniers supplémentaires pour boutons de manchette | Fixation exclusive pour cravate B&C Tie-Fix® | Empiècement au dos avec pli de chaque côté et surpiqûre tendance | Poche poitrine côté gauche | Coutures intérieures rabattues pour une finition parfaite | Dernière boutonniers à l'horizontale | Base arrondie avec renforcements sur les côtés | Tissu Oxford en coton-polyester (70% coton peigné) traité Easy Care pour un entretien facile | B&C Collection est membre de Fair Wear Foundation



BCSWO04 |SWO04 **Oxford Shirt Short Sleeve / Women**

70% coton / 30% polyester

XS (34), S (36), M (38), L (40), XL (42), XXL (44), 3XL (46), 4XL (48), 5XL (50), 6XL (52)

135 g/m²

B&C

BLACK	BLUE CHIP	OXFORD BLUE	SILVER MOON (HEATHER)
WHITE			

Col féminin souple avec entoilage doux | Boutons nacrés assortis cousus en croix (excepté en Oxford Blue: boutons blancs nacrés) | Manches courtes ajustées | Pincés au niveau de la poitrine à l'avant et à l'arrière pour une coupe ajustée | Dernière boutonniers à l'horizontale | Tissu Oxford en coton-polyester (70% coton peigné) traité Easy Care pour un entretien facile | B&C Collection est membre de Fair Wear Foundation



BCSWO03 |SWO03 **Oxford Shirt Long Sleeve / Women**

70% coton / 30% polyester

XS (34), S (36), M (38), L (40), XL (42), XXL (44), 3XL (46), 4XL (48), 5XL (50), 6XL (52)

135 g/m²

B&C

BLACK	BLUE CHIP	OXFORD BLUE	SILVER MOON (HEATHER)
WHITE			

Col féminin souple avec entoilage doux | Boutons nacrés assortis cousus en croix (excepté en Oxford Blue: boutons blancs nacrés) | Poignets 2 boutons arrondis et ajustables | Boutonniers supplémentaires pour boutons de manchette | Pincés au niveau de la poitrine à l'avant et à l'arrière pour une coupe ajustée | Dernière boutonniers à l'horizontale | Tissu Oxford en coton-polyester (70% coton peigné) traité Easy Care pour un entretien facile | B&C Collection est membre de Fair Wear Foundation



**BEST
SELLER**

BCSMO02 |SMO02 **Shirt Oxford Short Sleeve /Men**

70% coton / 30% polyester
S, M, L, XL, XXL, 3XL, 4XL, 5XL, 6XL
135 g/m²

B&C

BLACK	BLUE CHIP	OXFORD BLUE	SILVER MOON (HEATHER)
WHITE			

Col boutonné | Boutons nacrés assortis cousus en croix (excepté en Oxford Blue: boutons blancs nacrés) | Manches courtes ajustées | Fixation exclusive pour cravate B&C Tie-Fix© | Empiècement au dos avec pli de chaque côté et surpiqûre tendance | Poche poitrine côté gauche | Dernière boutonnrière à l'horizontale | Coutures intérieures rabattues pour une finition parfaite | Base arrondie avec renforcements sur les côtés | Tissu Oxford en coton-polyester (70% coton peigné) traité Easy Care pour un entretien facile | B&C Collection est membre de Fair Wear Foundation



NEW

TJ4001 |4001 **Ladies Perfect Oxford Shirt**

100% coton
XS, S, M, L, XL, XXL, 3XL
166 g/m²

Tee Jays

BLACK	LIGHT BLUE	NAVY	WHITE
-------	------------	------	-------

Coupe ajustée | Col boutonné | Col et poignets thermocollés | Empiècement au dos avec pli | Boucle de suspension à l'intérieur | Ourlet courbé



NEW

TJ4000 |4000 **Perfect Oxford Shirt**

100% coton
S, M, L, XL, XXL, 3XL, 4XL
166 g/m²

Tee Jays

BLACK	LIGHT BLUE	NAVY	WHITE
-------	------------	------	-------

Coupe ajustée | Col boutonné | Col et poignets thermocollés | Empiècement au dos avec pli | Boucle de suspension à l'intérieur | Ourlet courbé



BUSINESS (CHEMISES & CHEMISIERS / OXFORD)



Z933 |R-933M-0 **Men's Short Sleeve Classic Oxford Shirt**

70% coton / 30% polyester

S (37/38), M (39/40), L (41/42), XL (43/44), XXL (45/46), 3XL (47/48), 4XL (49/50), 5XL (51/52), 6XL (53/54)

White 130 g/m², Coloured 135 g/m²

Russell Collection

AZTEC BLUE	BLACK	BRIGHT NAVY	BRIGHT ROYAL
CLASSIC PINK	OXFORD BLUE	SILVER	WHITE

Coupe classique | Matière facile à entretenir (Easy Care) | Poche poitrine sur le côté gauche | Patte sur la face arrière de l'épaule avec deux plis dans la patte | Col button-down renforcé | Bouton de rechange



Z933F |R-933F-0 **Ladies' Short Sleeve Classic Oxford Shirt**

70% coton / 30% polyester

XS (34), S (36), M (38), L (40), XL (42), XXL (44), 3XL (46), 4XL (48), 5XL (50), 6XL (52)

White 130 g/m², Coloured 135 g/m²

Russell Collection

AZTEC BLUE	BLACK	BRIGHT NAVY	BRIGHT ROYAL
CLASSIC PINK	OXFORD BLUE	SILVER	WHITE

Col de chemisier classique | Pincés au niveau de la poitrine et dans le dos pour une forme parfaite | Matière facile à entretenir (Easy Care) | Bouton de rechange | Coupe cintrée



Z932 |R-932M-0 **Men's Long Sleeve Classic Oxford Shirt**

70% coton / 30% polyester

S (37/38), M (39/40), L (41/42), XL (43/44), XXL (45/46), 3XL (47/48), 4XL (49/50), 5XL (51/52), 6XL (53/54)

White 130 g/m², Coloured 135 g/m²

Russell Collection

AZTEC BLUE	BLACK	BRIGHT NAVY	BRIGHT ROYAL
CLASSIC PINK	OXFORD BLUE	SILVER	WHITE

Coupe classique | Col button-down renforcé | Matière facile à entretenir (Easy Care) | Patte sur la face arrière de l'épaule avec deux plis dans la patte | Un bouton au revers de la manchette | Manchettes arrondies ajustables avec deux boutons | Poche poitrine sur le côté gauche | Bouton de rechange



Z932F |R-932F-0 **Ladies' Long Sleeve Classic Oxford Shirt**

70% coton / 30% polyester

XS (34), S (36), M (38), L (40), XL (42), XXL (44), 3XL (46), 4XL (48), 5XL (50), 6XL (52)

White 130 g/m², Coloured 135 g/m²

Russell Collection

AZTEC BLUE	BLACK	BRIGHT NAVY	BRIGHT ROYAL
CLASSIC PINK	OXFORD BLUE	SILVER	WHITE

Col de chemisier classique | Le chemisier présente des manchettes arrondies ajustables avec deux boutons | Matière facile à entretenir (Easy Care) | Pincés au niveau de la poitrine et dans le dos pour une forme parfaite | Bouton de rechange | Coupe cintrée



Z920 |R-920M-0 **Men's Long Sleeve Tailored Washed Oxford Shirt**

100% coton

S (37/38), M (39/40), L (41/42), XL (43/44), XXL (45/46), 3XL (47/48), 4XL (49/50)

130 g/m²

Russell Collection



Facile d'entretien | Col boutonné | 100 % coton biologique (OCS 100) | La technique de lavage utilisée | Éléments contrastés tendance : poignets (intérieur), encolure (intérieur) | Boutons contrastés | Poche sur la poitrine gauche | Boucle amovible tendance pour fixation facultative de cravates ou lunettes | Poignets ajustables arrondis à deux boutons | Ourlet arrondi

BUSINESS (CHEMISES & CHEMISIERS / OXFORD)



RUSSELL SINCE 1902
COLLECTION

NEW
COLOUR

Z922 |R-922M-0 **Men's Long Sleeve Tailored Oxford Shirt**

70% coton / 30% polyester
S (37/38), M (39/40), L (41/42), XL (43/44), XXL (45/46), 3XL (47/48), 4XL (49/50)
White 130 g/m², Coloured 135 g/m² Russell Collection

BLACK	BRIGHT NAVY	BRIGHT ROYAL
OXFORD BLUE	WHITE	

Coton peigné | Coupe cintrée moderne | Belles manchettes arrondies ajustables avec deux boutons, à porter au choix avec des boutons de manchette | Col semi-évasé renforcé de baguettes | Ourlet arrondi | Bouton de rechange | Entretien facile (Easy Care)



RUSSELL SINCE 1902
COLLECTION

NEW
COLOUR

Z923 |R-923M-0 **Men's Short Sleeve Tailored Oxford Shirt**

70% coton / 30% polyester
S (37/38), M (39/40), L (41/42), XL (43/44), XXL (45/46), 3XL (47/48), 4XL (49/50)
White 130 g/m², Coloured 135 g/m² Russell Collection

BLACK	BRIGHT NAVY	BRIGHT ROYAL
OXFORD BLUE	WHITE	

Coton peigné | Coupe cintrée moderne | Col semi-évasé renforcé de baguettes | Ourlet arrondi | Ourlet à double revers à la manche | Bouton de rechange | Entretien facile (Easy Care)



RUSSELL SINCE 1902
COLLECTION

NEW

Z928 |R-928M-0 **Men's Long Sleeve Tailored Button-Down Oxford Shirt**

70% coton / 30% polyester
S (37/38), M (39/40), L (41/42), XL (43/44), XXL (45/46), 3XL (47/48), 4XL (49/50)
White 130 g/m², Coloured 135 g/m² Russell Collection

BLACK	OXFORD BLUE	WHITE
-------	-------------	-------

70% coton / 30% polyester Oxford | Facile d'entretien | Col boutonné | Pincés au dos pour un meilleur ajustement | Poche sur la poitrine gauche | Poignets ajustables arrondis à deux boutons | Ourlet arrondi



KUSTOM KIT.

NEW

EASY
IRON

K182 |KK182 **Slim Fit Stretch Oxford Shirt Long Sleeve**

58% coton / 39% polyester / 3% élasthanne
34/35 (13.5), 36 (14), 37 (14.5), 38 (15), 39/40 (15.5), 41 (16), 42 (16.5), 43 (17), 44 (17.5), 45/46 (18), 47 (18.5)
143 g/m² Kustom Kit

LIGHT BLUE	WHITE
------------	-------

Col montant boutonné thermocollé | Deux pincés à l'arrière | Ourlet arrondi | Empiècement au dos | Poignet à double boutonnage avec patte de boutonnage | Empiècement et emmanchure surpiqués | Boutons de rechange | Étiquette en tissu Kustom Kit® à l'arrière



KUSTOM KIT.

NEW

K782 |KK782 **Ladies' Tailored Fit Stretch Oxford Shirt Long Sleeve**

58% coton / 39% polyester / 3% élasthanne
32 (6), 34 (8), 36 (10), 38 (12), 40 (14), 42 (16), 44 (18), 46 (20)
143 g/m² Kustom Kit

LIGHT BLUE	WHITE
------------	-------

Col montant thermocollé | Deux pincés à l'arrière | Deux pincés à l'avant à la poitrine | Ourlet arrondi | Empiècement au dos | Poignet réglable avec patte de boutonnage | Bouton de rechange | Étiquette en tissu Kustom Kit® à l'arrière



K190 |KK190 **Tailored Fit Contrast Premium Oxford Shirt Button Down**

85% coton / 15% polyester

37 (S/14H), 38/40 (M/15-15H), 41/42 (L/16-16H), 43/44 (XL/17-17H), 45/47 (XXL/18-18H)

125 g/m²

Kustom Kit

BLACK/SILVER GREY (SOLID)	NAVY/LIGHT BLUE	WHITE/CHARCOAL
WHITE/MID BLUE	WHITE/NAVY	

Col boutonné renforcé | Simple couture à l'emmanchure | Doubles coutures aux manches et sur les côtés | Ton contrasté à l'intérieur du col, à la patte à boutons et aux manchettes | Couleur contrastée au milieu de la patte à boutons | Empiècement au dos | Ourlet arrondi | Deux boutons de rechange | Facile à repasser



K790 |KK790 **Women's Tailored Fit Contrast Premium Oxford Shirt Long Sleeve**

85% coton / 15% polyester

34 (XS/8), 36 (S/10), 38 (M/12), 40 (L/14), 42 (XL/16), 44 (XXL/18)

125 g/m²

Kustom Kit

WHITE/MID BLUE	WHITE/NAVY
----------------	------------

Col fixé | Ouvertures des bras avec couture simple | Manches et ourlets des côtés avec double couture | Col intérieur montant, liseré intérieur et patte à boutons | Patte à boutons bordée au milieu | Patte à l'arrière | Deux pinces à l'avant | Deux pinces à l'arrière | Ourlet arrondi | Bouton de rechange | Étiquette Kustom Kit tissée



K189 |KK189 **Men's Tailored Fit Contrast Premium Oxford Shirt Long Sleeve**

85% coton / 15% polyester

37 (S/14H), 38/40 (M/15-15H), 41/42 (L/16-16H), 43/44 (XL/17-17H), 45/47 (XXL/18-18H)

125 g/m²

Kustom Kit

LIGHT BLUE/NAVY	SILVER GREY (SOLID)/CHARCOAL
-----------------	------------------------------

Col renforcé | Contraste à l'intérieur du col et aux manchettes | Ourlet arrondi | Empiècement au dos | Double couture aux manches et sur les côtés | Label tissé à la nuque | Bouton de rechange



K789 |KK789 **Tailored Fit Contrast Premium Oxford Shirt**

85% coton / 15% polyester

34 (XS/8), 36 (S/10), 38 (M/12), 40 (L/14), 42 (XL/16), 44 (XXL/18)

125 g/m²

Kustom Kit

LIGHT BLUE/NAVY	SILVER GREY (SOLID)/CHARCOAL
-----------------	------------------------------

Col raidi | Couture simple aux poignets | Doubles coutures aux manches et coutures latérales | Couleur contrastée à l'intérieur du col, manchettes et boutonnière | Deux parties arrondies sur le devant et le dos | Empiècement au dos | Ourlet arrondi | Bouton de rechange | Étiquette Kustom tissée à la nuque



K105 |KK105 **Men's Classic Fit Corporate Oxford Shirt Long Sleeve**

85% coton / 15% polyester
 36 (14), 37 (S/14H), 38 (15), 39/40 (M/15H), 41 (16), 42 (L/16H), 43 (17), 44 (XL/17H), 45/46 (18), 47 (XXL/18H), 48 (19), 49/50 (3XL/19H), 51 (4XL/20), 53/54 (5XL/21), 56(6XL/22), 58/59 (7XL/23)
 125 g/m² Kustom Kit

34/35 (13H), 36 (14), 37 (S/14H), 38 (15), 39/40 (M/15H), 41 (16), 42 (L/16H), 43 (17), 44 (XL/17H), 45/46 (18), 47 (XXL/18H), 48 (19), 49/50 (3XL/19H), 51 (4XL/20), 53/54 (5XL/21), 56(6XL/22), 58/59 (7XL/23)

LIGHT BLUE	WHITE
37 (S/14H), 38 (15), 39/40 (M/15H), 41 (16), 42 (L/16H), 43 (17), 44 (XL/17H), 45/46 (18), 47 (XXL/18H), 48 (19), 49/50 (3XL/19H), 51 (4XL/20), 53/54 (5XL/21), 56(6XL/22), 58/59 (7XL/23)	
BLACK	BOTTLE GREEN
RED	ROYAL
	SILVER GREY (SOLID)
	CHARCOAL
	MIDNIGHT NAVY

Facile à repasser | Col boutonné | Poche poitrine | Manchettes ajustables | Pli en plissé à l'arrière | Label tissé dans la nuque | Deux boutons de rechange

K702 |KK702 **Women's Tailored Fit Corporate Oxford Shirt Long Sleeve**

85% coton / 15% polyester
 32(XXS/6), 34 (XS/8), 36 (S/10), 38 (M/12), 40 (L/14), 42 (XL/16), 44 (XXL/18), 46 (3XL/20), 48 (4XL/22), 50 (5XL/24), 52 (6XL/26), 54(7XL/28)
 125 g/m² Kustom Kit

32 (XXS/6), 34 (XS/8), 36 (S/10), 38 (M/12), 40 (L/14), 42 (XL/16), 44 (XXL/18), 46 (3XL/20), 48 (4XL/22), 50 (5XL/24), 52 (6XL/26), 54 (7XL/28)

BLACK	LIGHT BLUE	WHITE
34 (XS/8), 36 (S/10), 38 (M/12), 40 (L/14), 42 (XL/16), 44 (XXL/18), 46 (3XL/20), 48 (4XL/22), 50 (5XL/24), 52 (6XL/26), 54 (7XL/28)		
ROYAL	SILVER GREY (SOLID)	

Facile à repasser | Coupe cintrée | Col renforcé et bouton de rechange | Manchette à 3 boutons | Ourlet arrondi | Deux pinces à l'avant et à l'arrière | Empiècement au dos | Ourlets doubles



K701 |KK701 **Women's Tailored Fit Corporate Oxford Shirt Short Sleeve**

85% coton / 15% polyester
 32 (XXS/6), 34 (XS/8), 36 (S/10), 38 (M/12), 40 (L/14), 42 (XL/16), 44 (XXL/18), 46 (3XL/20), 48 (4XL/22), 50 (5XL/24), 52 (6XL/26)
 125 g/m² Kustom Kit

32 (XXS/6), 34 (XS/8), 36 (S/10), 38 (M/12), 40 (L/14), 42 (XL/16), 44 (XXL/18), 46 (3XL/20), 48 (4XL/22), 50 (5XL/24), 52 (6XL/26)

BLACK LIGHT BLUE WHITE

34 (XS/8), 36 (S/10), 38 (M/12), 40 (L/14), 42 (XL/16), 44 (XXL/18), 46 (3XL/20), 48 (4XL/22), 50 (5XL/24), 52 (6XL/26)

RED

34 (XS/8), 36 (S/10), 38 (M/12), 40 (L/14), 42 (XL/16), 44 (XXL/18), 46 (3XL/20)

CHARCOAL ROYAL SILVER GREY (SOLID)

Facile à repasser | Col boutonné | Coupe cintrée | Empiècement au dos | Deux pinces à l'avant et à l'arrière | Label tissé à la nuque | Bouton de rechange

K109 |KK109 **Men's Classic Fit Corporate Oxford Shirt Short Sleeve**

85% coton / 15% polyester
 36 (14), 37 (S/14H), 38 (15), 39/40 (M/15H), 41 (16), 42 (L/16H), 43 (17), 44 (XL/17H), 45/46 (18), 47 (XXL/18H), 48 (19), 49/50 (3XL/19H), 51 (4XL/20), 53/54 (5XL/21), 56(6XL/22), 58/59 (7XL/23)
 125 g/m² Kustom Kit

34/35 (13H), 36 (14), 37 (S/14H), 38 (15), 39/40 (M/15H), 41 (16), 42 (L/16H), 43 (17), 44 (XL/17H), 45/46 (18), 47 (XXL/18H), 48 (19), 49/50 (3XL/19H), 51 (4XL/20), 53/54 (5XL/21), 56(6XL/22), 58/59 (7XL/23)

LIGHT BLUE WHITE

37 (S/14H), 38 (15), 39/40 (M/15H), 41 (16), 42 (L/16H), 43 (17), 44 (XL/17H), 45/46 (18), 47 (XXL/18H), 48 (19), 49/50 (3XL/19H), 51 (4XL/20), 53/54 (5XL/21), 56(6XL/22), 58/59 (7XL/23)

BLACK BOTTLE GREEN BURGUNDY CHARCOAL

MID BLUE MIDNIGHT NAVY RED ROYAL

SILVER GREY (SOLID)

Facile à repasser | Col boutonné | Poche poitrine | Pli en plissé à l'arrière | Deux boutons de rechange



K118 |KK118 **Men's Classic Fit Executive Premium Oxford Shirt Long Sleeve**

85% coton/ 15% polyester
 38 (15), 39/40 (M/15H), 41 (16), 42 (L/16H), 43 (17), 44 (XL/17H), 45/46 (18), 47 (XXL/18H)
 125 g/m²

Kustom Kit

LIGHT BLUE WHITE

Poche poitrine jointe en option | Facile à repasser | Col moderne | Renfort du col amovible | Manchette à 2 boutons | Deux plis en plissé sur le dos | Ourlet demi-rond | Surpiquères aux coutures des manches et sur les côtés



K117 |KK117 **Men's Classic Fit Executive Premium Oxford Shirt Short Sleeve**

85% coton/ 15% polyester
 38 (15), 39/40 (M/15H), 41 (16), 42 (L/16H), 43 (17), 44 (XL/17H), 45/46 (18), 47 (XXL/18H)
 125 g/m²

Kustom Kit

LIGHT BLUE WHITE

Poche poitrine jointe en option | Facile à repasser | Col moderne | Renfort du col amovible | Deux plis en plissé sur le dos | Ourlet demi-rond | Surpiquères aux coutures des manches et sur les côtés



K710 |KK710 **Women's Tailored Fit Corporate Oxford Shirt 3/4-Sleeve**
 85% coton / 15% polyester
 34 (XS/8), 36 (S/10), 38 (M/12), 40 (L/14), 42 (XL/16), 44 (XXL/18), 46 (3XL/20)
 125 g/m² Kustom Kit

BLACK LIGHT BLUE WHITE

Col ouvert | Coupe légèrement cintrée | Pincés au dos et sur la face avant | Empiècement au dos | Ourlet arrondi | Manchettes à retrousser



K183 |KK183 **Slim Fit Workwear Oxford Shirt Short Sleeve**
 70% coton / 30% polyester
 36 (14), 37 (S/14H), 38 (15), 39/40 (M/15H), 41 (16), 42 (L/16H), 43 (17), 44 (XL/17H), 45/46 (18)
 135 g/m² Kustom Kit

LIGHT BLUE WHITE

Chemise oxford à manches courtes à coupe étroite pour homme | Col montant boutonné | Patte à 7 boutons | Empiècement au dos | Ourlet arrondi | Panneau arrière à pincés | Surpiqûre simple autour des emmanchures | Manches et coutures latérales à couture double | Poche plaquée avec coins angulaires port du côté gauche | Boutons de rechange cousus sur l'étiquette d'entretien | Étiquette en tissu Kustom Kit® au niveau de la nuque



K184 |KK184 **Slim Fit Workwear Oxford Shirt**
 70% coton / 30% polyester
 36 (14), 37 (S/14H), 38 (15), 39/40 (M/15H), 41 (16), 42 (L/16H), 43 (17), 44 (XL/17H), 45/46 (18)
 135 g/m² Kustom Kit

BLACK LIGHT BLUE NAVY WHITE

Col montant assorti | Large col retourné | Manchettes avec boutonnière et 2 boutons | Côté à double doublure et coutures latérales | Poche poitrine à gauche comme usé | Empiècement et emmanchures à simple couture | Ourlet à pan de chemise | Panneau arrière à pincés | Bouton de rechange | Coupe ajustée | Lavage à 50 °C



K350 |KK350 **Men's Classic Fit Workwear Oxford Shirt Short Sleeve**

70% coton / 30% polyester
 37 (S/14H), 38 (15), 39/40 (M/15H), 41 (16), 42 (L/16H), 43 (17), 44 (XL/17H), 45/46 (18), 47 (XXL/18H), 48 (19), 49/50 (3XL/19H), 51 (4XL/20), 53/54 (5XL/21), 56 (6XL/22), 58/59 (7XL/26)
 135 g/m² Kustom Kit

34/35 (13H), 36 (14), 37 (S/14H), 38 (15), 39/40 (M/15H), 41 (16), 42 (L/16H), 43 (17), 44 (XL/17H), 45/46 (18), 47 (XXL/18H), 48 (19), 49/50 (3XL/19H), 51 (4XL/20), 53/54 (5XL/21), 56(6XL/22), 58/59 (7XL/23)

LIGHT BLUE WHITE

37 (S/14H), 38 (15), 39/40 (M/15H), 41 (16), 42 (L/16H), 43 (17), 44 (XL/17H), 45/46 (18), 47 (XXL/18H), 48 (19), 49/50 (3XL/19H), 51 (4XL/20), 53/54 (5XL/21), 56(6XL/22), 58/59 (7XL/23)

BLACK FRENCH NAVY ITALIAN BLUE RED

Col boutonné | Poche poitrine sur le côté gauche | Deux plis en plissé à l'arrière | Empiècement au dos | Deux boutons de rechange | Lavable jusqu'à 50 °C

K360 |KK360 **Women's Tailored Fit Workwear Oxford Shirt Short Sleeve**

70% coton / 30% polyester
 34 (XS/8), 36 (S/10), 38 (M/12), 40 (L/14), 42 (XL/16), 44 (XXL/18), 46 (3XL/20), 48(4XL/22), 50(5XL/24), 52(6XL/26), 54(7XL/28)
 135 g/m² Kustom Kit

BLACK FRENCH NAVY ITALIAN BLUE LIGHT BLUE
 RED WHITE

Chemise Oxford à la coupe classique femme | Coupe légèrement cintrée | Col renforcé | Sans plis au dos | Deux pinces à l'avant et à l'arrière | Ourlet arrondi | Empiècement au dos | Bouton de rechange | Lavable jusqu'à 50 °C



KUSTOM KIT.

Men's Classic Fit Workwear Oxford Shirt Long Sleeve

K351

|KK351

70% coton / 30% polyester

37 (S/14H), 38 (15), 39/40 (M/15H), 41 (16), 42 (L/16H), 43 (17), 44 (XL/17H), 45/46 (18), 47 (XXL/18H), 48 (19), 49/50 (3XL/19H), 51 (4XL/20), 53/54 (5XL/21), 56 (6XL/22), 58/59 (7XL/26)

135 g/m²

Kustom Kit

34/35 (13H), 36 (14), 37 (S/14H), 38 (15), 39/40 (M/15H), 41 (16), 42 (L/16H), 43 (17), 44 (XL/17H), 45/46 (18), 47 (XXL/18H), 48 (19), 49/50 (3XL/19H), 51 (4XL/20), 53/54 (5XL/21), 56(6XL/22), 58/59 (7XL/23)

LIGHT BLUE WHITE

37 (S/14H), 38 (15), 39/40 (M/15H), 41 (16), 42 (L/16H), 43 (17), 44 (XL/17H), 45/46 (18), 47 (XXL/18H), 48 (19), 49/50 (3XL/19H), 51 (4XL/20), 53/54 (5XL/21), 56(6XL/22), 58/59 (7XL/23)

BLACK FRENCH NAVY RED

Col boutonné | Poche poitrine sur le côté gauche | Empiècement au dos | Deux plis en plissé à l'arrière | Deux boutons de rechange | Lavable jusqu'à 50 °C



KUSTOM KIT.

Women's Tailored Fit Workwear Oxford Shirt Long Sleeve

K361

|KK361

70% coton / 30% polyester

34 (XS/8), 36 (S/10), 38 (M/12), 40 (L/14), 42 (XL/16), 44 (XXL/18), 46 (3XL/20), 48(4XL/22), 50(5XL/24), 52(6XL/26), 54(7XL/28)

135 g/m²

Kustom Kit

BLACK FRENCH NAVY LIGHT BLUE RED

WHITE

Chemise Oxford à la coupe classique femme | Coupe légèrement cintrée | Col renforcé | Sans plis au dos | Deux pinces à l'avant et à l'arrière | Empiècement au dos | Bouton de rechange | Lavable jusqu'à 50 °C



L613 |16000 **Men's Oxford-Shirt Boston Longsleeve**

70% coton / 30% polyester

S, M, L, XL, XXL, 3XL, 4XL

White 130 g/m², Coloured 135 g/m²

SOL'S

BLACK SILVER SKY BLUE WHITE

Facile à entretenir et presque infroissable | Poche poitrine sur le côté gauche | Manchettes arrondies et ajustables individuellement avec deux boutons et avec un bouton à la fente de la manche | Deux pinces sur les côtés | Étiquette tissée



L611 |16020 **Ladies' Oxford-Blouse Embassy Longsleeve**

70% coton / 30% polyester

XS, S, M, L, XL, XXL, 3XL

White 130 g/m², Coloured 135 g/m²

SOL'S

BLACK SILVER SKY BLUE WHITE

Facile à entretenir et presque infroissable | Col classique avec deux boutons | Manchettes arrondies et ajustables individuellement avec deux boutons



L612 |16010 **Men's Oxford-Shirt Brisbane Short Sleeve**

70% coton / 30% polyester
S, M, L, XL, XXL, 3XL, 4XL
 White 130 g/m², Coloured 135 g/m² SOL'S

BLACK **SILVER** **SKY BLUE**
WHITE

Fil teinté | Facile à entretenir et presque infroissable | Poche poitrine sur le côté gauche | Col avec deux boutons | Deux pinces sur les côtés | Étiquette tissée



W515 |H515 **Men's Classic Short Sleeved Oxford Shirt**

77% coton / 23% polyester
S (38), M (39,5), L (41-42), XL (43-44,5), XXL (46), 3XL (48), 4XL (50,5)
 170 g/m² Henbury

S, M, L, XL, XXL, 3XL, 4XL
BLUE OXFORD **WHITE**

S, M, L, XL, XXL
BLACK **DARK BLUE** **LILAC**
PINK

Boutons bijoux | Entretien facile | Col button-down | Poche poitrine



W516 |H516 **Ladies' Classic Short Sleeved Oxford Shirt**

77% coton / 23% polyester
XS (8), S (10), M (12), L (14), XL (16), XXL (18), 3XL (20), 4XL (22)
 170 g/m² Henbury

XS, S, M, L, XL, XXL, 3XL, 4XL
BLUE OXFORD **WHITE**

XS, S, M, L, XL, XXL
BLACK

Boutons bijoux | Entretien facile | Coutures latérales



L610 |16030 **Ladies' Oxford-Blouse Elite Short Sleeve**

70% coton / 30% polyester
XS, S, M, L, XL, XXL, 3XL
 White 130 g/m², Coloured 135 g/m² SOL'S

BLACK **SILVER** **SKY BLUE**
WHITE

Facile à entretenir et presque infroissable | Coupe féminine et classique | Col classique avec deux boutons | Étiquette tissée



W510 |H510 **Men's Classic Long Sleeved Oxford Shirt**

77% coton / 23% polyester
S (38), M (39,5), L (41-42), XL (43-44,5), XXL (46), 3XL (48), 4XL (50,5)
 170 g/m² Henbury

S, M, L, XL, XXL, 3XL, 4XL
BLUE OXFORD **WHITE**

S, M, L, XL, XXL
BLACK **LIGHT GREY (SOLID)** **PINK**

Boutons bijoux | Entretien facile | Col button-down | Poche poitrine



W511 |H511 **Ladies' Classic Long Sleeved Oxford Shirt**

77% coton / 23% polyester
XS, S, M, L, XL, XXL, 3XL, 4XL
 170 g/m² Henbury

BLUE OXFORD **WHITE**

Boutons à l'aspect nacré | Chemisier de femme facile d'entretien en coton | Coupe cintrée avec ourlet arrondi

BUSINESS (CHEMISES & CHEMISIERS / OXFORD)



W555 |H555 **Men's Short Sleeved Pinpoint Oxford Shirt**
 80% coton / 20% polyester
S (38/15), M (39,5/15H), L (41/16), XL (42/16H), XXL (44,5/17H)
 130 g/m² Henbury

LIGHT BLUE WHITE

Entretien facile | Poche poitrine sur le côté gauche | Chemise Oxford classique au poids léger | Boutons de la même couleur

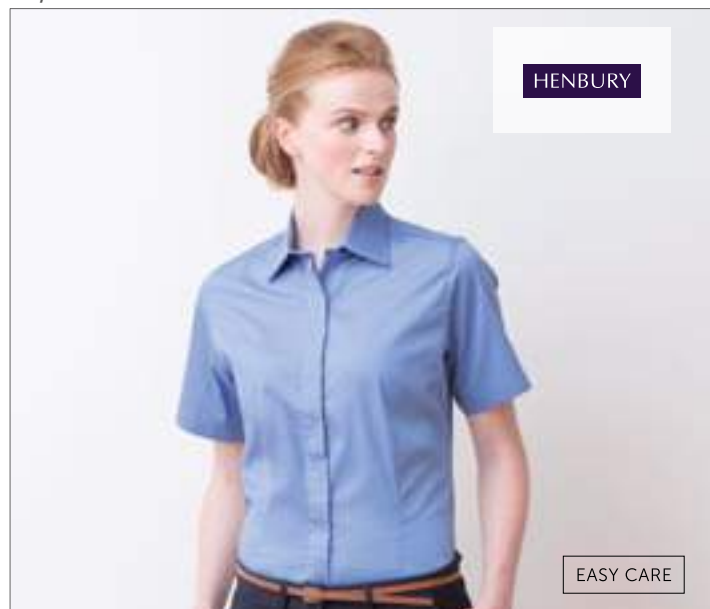

W556 |H556 **Ladies' Short Sleeved Pinpoint Oxford Shirt**
 80% coton / 20% polyester
XS (8), S (10), M (12), L (14), XL (16), XXL (18), 3XL (20)
 130 g/m² Henbury

LIGHT BLUE WHITE

Entretien facile | Chemisier Oxford classique au poids léger | Boutons de la même couleur

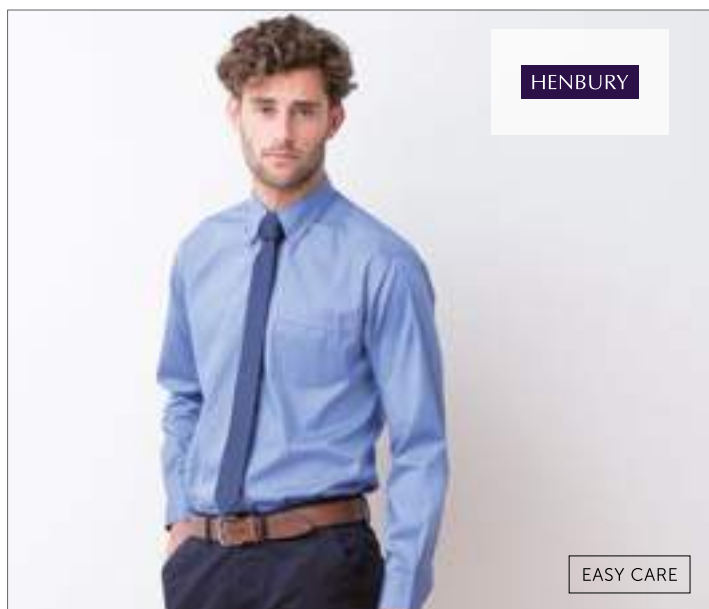

W550 |H550 **Men's Long Sleeved Pinpoint Oxford Shirt**
 80% coton / 20% polyester
S (38/15), M (39,5/15H), L (41/16), XL (42/16H), XXL (44,5/17H)
 130 g/m² Henbury

LIGHT BLUE WHITE

Version easy-care | Boutons de la même couleur | Doubles boutons aux finitions des manches | Pin Point Oxford | Poche poitrine sur le côté gauche

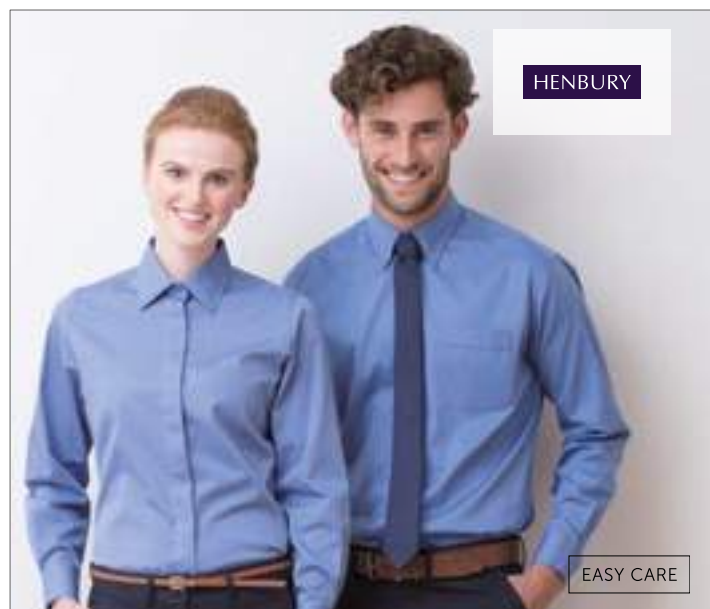

W551 |H551 **Ladies' Long Sleeved Pinpoint Oxford Shirt**
 80% coton / 20% polyester
S, M, L, XL, XXL
 130 g/m² Henbury

LIGHT BLUE WHITE

Version easy-care | Boutons de la même couleur | Deux boutons à la finition de la manche



NEW

PW338 IPR338 Ladies Cotton Rich Oxford Stripes Shirt

60% coton / 40% polyester

XS, S, M, L, XL, XXL

135 g/m²

Premier Workwear

OXFORD BLUE (CA. PANTONE 7453)	WHITE/GREY (CA. PANTONE 430C)	WHITE/NAVY (CA. PANTONE 2380)
WHITE/OXFORD BLUE (CA. P 7453)	WHITE/PINK (CA. PANTONE 1895)	

Col boutonné au-dessous | Couleur contrastante à l'intérieur du tour de cou et aux poignets | Deux boutons aux poignets et un bouton aux protège-manches | Ourlet courbé | Tissu riche en coton | Pince poitrine et dos pour un ajustement féminin

PW238 IPR238 Mens Cotton Rich Oxford Stripes Shirt

60% coton / 40% polyester

S, M, L, XL, XXL, 3XL

135 g/m²

Premier Workwear

OXFORD BLUE (CA. PANTONE 7453)	WHITE/GREY (CA. PANTONE 430C)	WHITE/NAVY (CA. PANTONE 2380)
WHITE/OXFORD BLUE (CA. P 7453)	WHITE/PINK (CA. PANTONE 1895)	

Col boutonné classique | Couleur contrastante à l'intérieur du tour de cou et aux poignets | Deux boutons aux poignets et un bouton aux protège-manches | Ourlet courbé | Tissu riche en coton | Infroissable



E6310 |6310 **Men's Poplin Shirt Long Sleeve**

55% coton / 45% polyester
S, M, L, XL, XXL, 3XL, 4XL, 5XL
 120 g/m²

Promodoro

BLACK	LIGHT BLUE	NAVY	STEEL GREY (SOLID)
WHITE			

Chemise à manches longues | Col Kent | Boutonnière avec boutons ton sur ton | Double empiècement dos | Ourlet rond | Étiquette de taille sur le côté dans le cou | Poignet à 2 boutons réglable (poignet sport) | Fente de manchette ajustable | Poche poitrine séparée | Couple classique | Tissu mélangé facile d'entretien | Popeline | Finition Easy Care | Lavable à 60 ° | Boutons de rechange | Emballage individuel de qualité, le carton peut aussi être utilisé pour repasser



E6315 |6315 **Women's Poplin Shirt Long Sleeve**

55% coton / 45% polyester
XS, S, M, L, XL, XXL, 3XL
 120 g/m²

Promodoro

BLACK	LIGHT BLUE	NAVY	STEEL GREY (SOLID)
WHITE			

Chemisier à manches longues | Col Kent | Boutonnière avec boutons ton sur ton | Double empiècement dos | Ourlet rond | Étiquette de taille sur le côté dans le cou | Poignet à 2 boutons réglable (poignet sport) | Fente de manchette ajustable | Poche poitrine séparée | Couple classique | Légèrement ajusté | Tissu mélangé facile d'entretien | Popeline | Finition Easy Care | Lavable à 60 ° | Boutons de rechange | Emballage individuel de qualité, le carton peut aussi être utilisé pour repasser

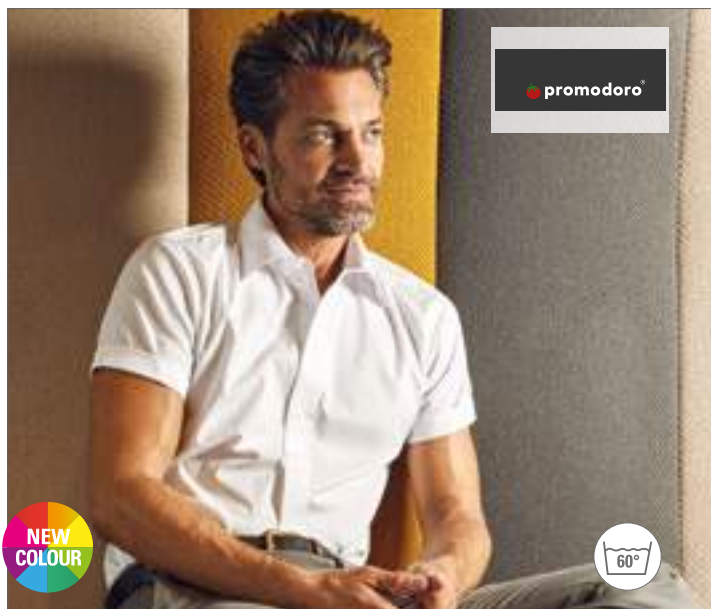

E6300 | I6300 | **Men's Poplin Shirt Short Sleeve**
 55% coton / 45% polyester
S, M, L, XL, XXL, 3XL, 4XL, 5XL
 120 g/m² Promodoro

BLACK	LIGHT BLUE	NAVY	STEEL GREY (SOLID)
WHITE			

Manches courtes | Col Kent | Boutonnière avec boutons ton sur ton | Double empiècement dos | Ourlet rond | Étiquette de taille sur le côté dans le cou | Poche poitrine séparée | Tissu mélangé facile d'entretien | Popeline | Finition Easy Care | Lavable à 60 ° | Bouton de rechange | Emballage individuel

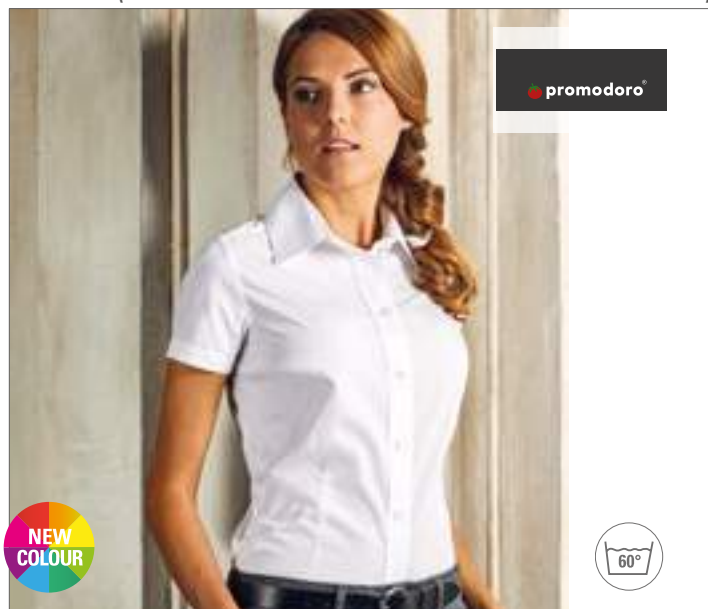

E6305 | I6305 | **Women's Poplin Shirt Short Sleeve**
 55% coton / 45% polyester
XS, S, M, L, XL, XXL, 3XL
 120 g/m² Promodoro

BLACK	LIGHT BLUE	NAVY	STEEL GREY (SOLID)
WHITE			

Chemisier à manches courtes | Col Kent | Boutonnière avec boutons ton sur ton | Double empiècement dos | Ourlet rond | Étiquette de taille sur le côté dans le cou | Poche poitrine séparée | Coupe classique | Légèrement ajusté | Tissu mélangé facile d'entretien | Popeline | Finition Easy Care | Lavable à 60 ° | Emballage individuel de qualité, le carton peut aussi être utilisé pour repasser



BCSMP42 | ISMP42 | **Poplin Shirt Heritage Short Sleeve / Men**
 100% coton
S, M, L, XL, XXL, 3XL, 4XL
 White 120 g/m², Coloured 125 g/m² B&C

BLACK	BLUE CHIP	DEEP RED	WHITE
-------	-----------	----------	-------

Col cutaway 1 bouton avec baleines et entoilage doux | Boutons nacrés assortis cousus en croix | Coutures rabattues aux manches | Fixation exclusive Tie-Fix® pour cravate | Poche poitrine côté gauche | Empiècement du dos avec pli de chaque côté et surpiqûres tendance | Coutures intérieures rabattues pour une finition parfaite | Dernière boutonnière à l'horizontale | Base arrondie avec renforcements carrés sur les côtés | Popeline fine 100% coton peigné - Traitement Easy Care pour un entretien facile | B&C Collection est membre de Fair Wear Foundation



BCSWP44 | ISWP44 | **Poplin Shirt Heritage Short Sleeve / Women**
 100% coton
XS (34), S (36), M (38), L (40), XL (42), XXL (44), 3XL (46), 4XL (48)
 120 g/m² B&C

BLACK	BLUE CHIP	DEEP RED	WHITE
-------	-----------	----------	-------

Col féminin souple avec entoilage doux | Boutons nacrés assortis cousus en croix | Coutures rabattues aux manches | Pincées au niveau de la poitrine à l'avant et à l'arrière pour une coupe féminine | Dernière boutonnière à l'horizontale | Popeline fine 100% traitée Easy Care pour un entretien facile | B&C Collection est membre de Fair Wear Foundation



BCSMP41 |SMP41 **Poplin Shirt Heritage Long Sleeve / Men**

100% coton
S, M, L, XL, XXL, 3XL, 4XL
White 120 g/m², Coloured 125 g/m² B&C

BLACK	BLUE CHIP	DEEP RED
WHITE		

Col cutaway 1 bouton avec baleines et entoilage doux | Boutons nacrés assortis cousus en croix | Poignets droits à bouts carrés & 1 bouton avec 3 options de fermeture | Fixation exclusive Tie-Fix© pour cravate | Poche poitrine côté gauche | Empiècement du dos avec pli de chaque côté et surpiqûres tendance | Base arrondie | Easy Care



BCSWP43 |SWP43 **Poplin Shirt Heritage Long Sleeve / Women**

100% coton
XS (34), S (36), M (38), L (40), XL (42), XXL (44), 3XL (46), 4XL (48)
120 g/m² B&C

BLACK	BLUE CHIP	DEEP RED
WHITE		

Col féminin souple avec entoilage doux | Boutons nacrés assortis cousus en croix | Longs poignets droits à bouts carrés à 2 boutons | Option poignets mousquetaires | Pincés au niveau de la poitrine à l'avant et à l'arrière pour une coupe féminine | Dernière boutonnrière à l'horizontale | Easy Care



BCSMP62 |SMP62 **Poplin Shirt Smart Short Sleeve / Men**

65% polyester / 35% coton
S, M, L, XL, XXL, 3XL, 4XL
115 g/m² B&C

BLACK	BUSINESS BLUE	DEEP RED
NAVY	WHITE	

Col cutaway avec baleines et entoilage doux | Boutons nacrés assortis cousus en croix | Manches à ourlet rempli | Poche poitrine côté gauche | Empiècement du dos avec pli de chaque côté | Base arrondie



BCSWP64 |SWP64 **Poplin Shirt Smart Short Sleeve / Women**

65% polyester / 35% coton
XS (34), S (36), M (38), L (40), XL (42), XXL (44), 3XL (46), 4XL (48)
115 g/m² B&C

BLACK	BUSINESS BLUE	DEEP RED
NAVY	WHITE	

Col féminin souple avec entoilage doux | Boutons nacrés assortis cousus en croix | Manches à ourlet rempli | Pincés au niveau de la poitrine à l'avant et à l'arrière pour une coupe féminine | Dernière boutonnrière à l'horizontale | Popeline en polyester-coton de qualité - Traitement Easy Care pour un entretien facile



BCSMP61 |SMP61 **Poplin Shirt Smart Long Sleeve / Men**

65% polyester / 35% coton
S, M, L, XL, XXL, 3XL, 4XL
115 g/m² B&C

BLACK	BUSINESS BLUE	DEEP RED
NAVY	WHITE	

Col cutaway avec baleines et entoilage doux | Boutons nacrés assortis cousus en croix | Poignets ajustables 2 boutons avec bouts en biais | Poche poitrine côté gauche | Empiècement au dos avec pli de chaque côté | Base arrondie



BCSWP63 |SWP63 **Poplin Shirt Smart Long Sleeve / Women**

65% polyester / 35% coton
XS (34), S (36), M (38), L (40), XL (42), XXL (44), 3XL (46), 4XL (48)
115 g/m² B&C

BLACK	BUSINESS BLUE	DEEP RED
NAVY	WHITE	

Col féminin souple avec entoilage doux | Boutons nacrés assortis cousus en croix | Poignets ajustables 2 boutons à bouts carrés | Pincés au niveau de la poitrine à l'avant et à l'arrière pour une coupe féminine | Base arrondie | Easy Care



Z925 |R-925M-0 **Men's Short Sleeve Tailored Polycotton Poplin Shirt**

65% polyester / 35% coton
S (37/38), M (39/40), L (41/42), XL (43/44), XXL (45/46), 3XL (47/48), 4XL (49/50)
 White 110 g/m², Coloured 115 g/m² Russell Collection

BLACK	CLASSIC RED	CONVOY GREY
CORPORATE BLUE	FRENCH NAVY	WHITE

Coupe cintrée moderne | Ourlet arrondi | Ourlet à double revers à la manche | Col semi-évasé renforcé de baguettes | Chemise élégante en fine popeline | Bouton de rechange | Entretien facile (Easy Care)



Z925F |R-925F-0 **Ladies' Cap Sleeve Fitted Polycotton Poplin Shirt**

65% polyester / 35% coton
XS (34), S (36), M (38), L (40), XL (42), XXL (44), 3XL (46), 4XL (48)
 White 110 g/m², Coloured 115 g/m² Russell Collection

BLACK	CLASSIC RED	CONVOY GREY
CORPORATE BLUE	FRENCH NAVY	WHITE

Coupe moulante moderne | Chemisier élégant en fine popeline | Pincés sur le devant et l'arrière soulignant la coupe moulante | Patte à bouton cachée | Ourlet arrondi | Manches modernes en biais | Patte élégante aux épaules | Bouton de rechange | Entretien facile (Easy Care)



Z935 |R-935M-0 **Men's Short Sleeve Classic Polycotton Poplin Shirt**

65% polyester / 35% coton
S (37/38), M (39/40), L (41/42), XL (43/44), XXL (45/46), 3XL (47/48), 4XL (49/50)
 White 110 g/m², Coloured 115 g/m² Russell Collection

BLACK	BOTTLE GREEN	BRIGHT ROYAL
CLASSIC RED	CONVOY GREY	CORPORATE BLUE
FRENCH NAVY	TURQUOISE	WHITE

Coupe classique | Tissu mixte d'entretien facile | Patte à 7 boutons de couleur assortie | Ourlet droit | Col classique renforcé | Poche poitrine gauche | Bouton de rechange



Z924 |R-924M-0 **Men's Long Sleeve Tailored Polycotton Poplin Shirt**

65% polyester / 35% coton
S (37/38), M (39/40), L (41/42), XL (43/44), XXL (45/46), 3XL (47/48), 4XL (49/50)
 White 110 g/m², Coloured 115 g/m² Russell Collection

BLACK	CLASSIC RED	CONVOY GREY
CORPORATE BLUE	FRENCH NAVY	WHITE

Chemise élégante en fine popeline | Coupe cintrée moderne | Ourlet arrondi | Col semi-évasé renforcé de baguettes | Bouton de rechange | Belles manchettes arrondies ajustables



Z924F |R-924F-0 **Ladies' Long Sleeve Fitted Polycotton Poplin Shirt**

65% polyester / 35% coton
XS (34), S (36), M (38), L (40), XL (42), XXL (44), 3XL (46), 4XL (48)
 White 110 g/m², Coloured 115 g/m² Russell Collection

BLACK	CLASSIC RED	CONVOY GREY
CORPORATE BLUE	FRENCH NAVY	WHITE

Chemisier élégant en fine popeline | Pincés sur le devant et l'arrière soulignant la coupe moulante moderne | Manchettes modernes arrondies avec deux boutons | Patte élégante aux épaules | Patte à bouton cachée | Ourlet arrondi | Bouton de rechange | Entretien facile (Easy Care)



Z935F |R-935F-0 **Ladies' Short Sleeve Classic Polycotton Poplin Shirt**

65% polyester / 35% coton
XS (34), S (36), M (38), L (40), XL (42), XXL (44), 3XL (46), 4XL (48)
 White 110 g/m², Coloured 115 g/m² Russell Collection

BLACK	BOTTLE GREEN	BRIGHT ROYAL
CLASSIC RED	CONVOY GREY	CORPORATE BLUE
FRENCH NAVY	TURQUOISE	WHITE

Coupe classique | Tissu mixte d'entretien facile | Patte à 7 boutons avec boutons de couleur assortie | Col classique avec un bouton | Bouton de rechange | Poche poitrine sur le côté gauche



**BEST
SELLER**



Z934 |R-934M-0 **Men's Long Sleeve Classic Polycotton Poplin Shirt**

65% polyester / 35% coton

S (37/38), M (39/40), L (41/42), XL (43/44), XXL (45/46), 3XL (47/48), 4XL (49/50)

White 110 g/m², Coloured 115 g/m²

Russell Collection

BLACK	BOTTLE GREEN	BRIGHT ROYAL	CLASSIC RED
CONVOY GREY	CORPORATE BLUE	FRENCH NAVY	TURQUOISE
WHITE			

Coupe classique | Tissu mixte d'entretien facile | Poche poitrine sur le côté gauche | Col classique renforcé de baguettes | Ourlet droit | Patte sur la face arrière de l'épaule avec deux plis sur les côtés | Manchettes ajustables avec deux boutons | Un bouton sur le revers de la manchette | Matière robuste et résistante | Patte à 7 boutons avec boutons de couleur assortie | Bouton de rechange



Z934F |R-934F-0 **Ladies' Long Sleeve Classic Polycotton Poplin Shirt**

65% polyester / 35% coton

XS (34), S (36), M (38), L (40), XL (42), XXL (44), 3XL (46), 4XL (48)

White 110 g/m², Coloured 115 g/m²

Russell Collection

BLACK	BOTTLE GREEN	BRIGHT ROYAL	CLASSIC RED
CONVOY GREY	CORPORATE BLUE	FRENCH NAVY	TURQUOISE
WHITE			

Coupe classique | Chemisier élégant en popeline | Tissu mixte d'entretien facile | Patte à 7 boutons avec boutons de couleur assortie | Col classique avec un bouton | Poche poitrine sur le côté gauche | Bouton de rechange | Manchettes arrondies ajustables avec deux boutons



R RUSSELL SINCE 1902
COLLECTION

Z937 |R-937M-0 **Men's Short Sleeve Classic Pure Cotton Poplin Shirt**

100% coton
S (37/38), M (39/40), L (41/42), XL (43/44), XXL (45/46), 3XL (47/48), 4XL (49/50)
White 120 g/m², Coloured 125 g/m² Russell Collection

AZTEC BLUE	BLACK	CLASSIC RED
WHITE		

Coton peigné | Matière facile à entretenir | Patte à 7 boutons de couleur assortie | Ourlet à coupe droite | Col classique renforcé de baguettes | Poche poitrine sur le côté gauche | Bouton de rechange | Coupe classique



R RUSSELL SINCE 1902
COLLECTION

Z937F |R-937F-0 **Ladies' Short Sleeve Classic Pure Cotton Poplin Shirt**

100% coton
XS (34), S (36), M (38), L (40), XL (42), XXL (44), 3XL (46), 4XL (48)
White 120 g/m², Coloured 125 g/m² Russell Collection

AZTEC BLUE	BLACK	CLASSIC RED
WHITE		

Coton peigné | Matière facile à entretenir | Patte à 7 boutons avec boutons de couleur assortie | Ourlet arrondi | Col classique avec un bouton | Poche poitrine sur le côté gauche | Bouton de rechange | Coupe classique



R RUSSELL SINCE 1902
COLLECTION

Z926F |R-926F-0 **Ladies' 3/4 Sleeve Fitted Polycotton Poplin Shirt**

65% polyester / 35% coton
XS (34), S (36), M (38), L (40), XL (42), XXL (44), 3XL (46), 4XL (48)
White 110 g/m², Coloured 115 g/m² Russell Collection

BLACK	CLASSIC RED	CONVOY GREY
CORPORATE BLUE	FRENCH NAVY	WHITE

Coupe moulante moderne | Chemisier élégant en fine popeline | Manchettes modernes et étroites ajustables avec deux boutons | Manches 3/4 | Ourlet arrondi | Pincés sur le devant et l'arrière soulignant la coupe moulante | Patte élégante aux épaules | Bouton de rechange | Patte à bouton cachée | Entretien facile (Easy Care)



R RUSSELL SINCE 1902
COLLECTION

Z936 |R-936M-0 **Men's Long Sleeve Classic Pure Cotton Poplin Shirt**

100% coton
S (37/38), M (39/40), L (41/42), XL (43/44), XXL (45/46), 3XL (47/48), 4XL (49/50)
White 120 g/m², Coloured 125 g/m² Russell Collection

AZTEC BLUE	BLACK	CLASSIC RED	WHITE
------------	-------	-------------	-------

Coton peigné | Matière facile à entretenir | Patte à 7 boutons de couleur assortie | Ourlet arrondi | Col classique avec un bouton | Poche poitrine | Bouton de rechange | Le chemisier présente des manchettes arrondies ajustables avec deux boutons | Coupe classique



R RUSSELL SINCE 1902
COLLECTION

Z936F |R-936F-0 **Ladies' Long Sleeve Classic Pure Cotton Poplin Shirt**

100% coton
XS (34), S (36), M (38), L (40), XL (42), XXL (44), 3XL (46), 4XL (48)
White 120 g/m², Coloured 125 g/m² Russell Collection

AZTEC BLUE	BLACK	CLASSIC RED	WHITE
------------	-------	-------------	-------

Coton peigné | Matière facile à entretenir | Patte à 7 boutons de couleur assortie | Ourlet arrondi | Col classique avec un bouton | Poche poitrine | Bouton de rechange | Coupe classique

BUSINESS (CHEMISES & CHEMISIERS / POPLINE)



K104 |KK104 Men`s Classic Fit Business Shirt Long Sleeve

55% coton / 45% polyester

37 (S/14H), 38 (15), 39/40 (M/15H), 41 (16), 42 (L/16H), 43 (17), 44 (XL/17H), 45/46 (18), 47 (XXL/18H), 48 (19), 49/50 (3XL/19H), 51 (4XL/20), 53/54 (5XL/20H)

105 g/m²

Kustom Kit

BLACK DARK NAVY LIGHT BLUE SILVER GREY (SOLID) WHITE

Chemise en popeline | Facile à repasser | Col classique renforcé | Poche poitrine | Ourlet arrondi à l'arrière | Empiècement au dos | Manchettes ajustables | Bouton de rechange



K102 |KK102 Men`s Classic Fit Business Shirt Short Sleeve

55% coton / 45% polyester

37 (S/14H), 38 (15), 39/40 (M/15H), 41 (16), 42 (L/16H), 43 (17), 44 (XL/17H), 45/46 (18), 47 (XXL/18H), 48 (19), 49/50 (3XL/19H)

105 g/m²

Kustom Kit

BLACK DARK NAVY LIGHT BLUE SILVER GREY (SOLID) WHITE

Chemise en popeline | Facile à repasser | Poche poitrine | Col classique renforcé | Ourlet arrondi à l'arrière | Empiècement au dos | Ourlets doubles | Bouton de rechange



K115 |KK115 Men`s Classic Fit Premium Non Iron Corporate Shirt Short Sleeve

100% coton

37 (S/14H), 38 (15), 39/40 (M/15H), 41 (16), 42 (L/16H), 43 (17), 44 (XL/17H), 45/46 (18), 47 (XXL/18H)

125 g/m²

Kustom Kit

BLACK LIGHT BLUE WHITE

Port très confortable | Chemise en popeline | Deux plis en plissé à l'arrière | Infroissable | Poche poitrine | Col moderne | Empiècement au dos



K116 |KK116 Men`s Classic Fit Premium Non Iron Corporate Shirt Long Sleeve

100% coton

37 (S/14H), 38 (15), 39/40 (M/15H), 41 (16), 42 (L/16H), 43 (17), 44 (XL/17H), 45/46 (18), 47 (XXL/18H)

125 g/m²

Kustom Kit

BLACK LIGHT BLUE WHITE

Port très confortable | Chemise en popeline | Deux plis en plissé à l'arrière | Infroissable | Poche poitrine | Col moderne | Empiècement au dos



K742F |KK742F **Tailored Fit Business Shirt Short Sleeve**

55% coton / 45% polyester

32 (XXS/6), 34 (XS/8), 36 (S/10), 38 (M/12), 40 (L/14), 42 (XL/16), 44 (XXL/18), 46 (3XL/20), 48 (4XL/22), 50 (5XL/24), 52 (6XL/26), 54 (7XL/28)

105 g/m²

Kustom Kit

32 (XXS/6), 34 (XS/8), 36 (S/10), 38 (M/12), 40 (L/14), 42 (XL/16), 44 (XXL/18), 46 (3XL/20), 48 (4XL/22), 50 (5XL/24), 52 (6XL/26), 54 (7XL/28)

BLACK LIGHT BLUE WHITE

34 (XS/8), 36 (S/10), 38 (M/12), 40 (L/14), 42 (XL/16), 44 (XXL/18), 46 (3XL/20), 48 (4XL/22), 50 (5XL/24), 52 (6XL/26), 54 (7XL/28)

DARK NAVY

55% coton mercerisé / 45% popeline de polyester | Col souple fusionné et interliné | Facile à repasser | Devant et panneaux arrières cintrés | Boutons simples unicolores | Petite patte | Empiècement et emmanchures à simple couture | Côtés doubles et manches cousues (double couture) | Extrémité ronde | Boutons assortis | 2 boutons directement au col | Bouton de rechange (un de chaque taille)



K743F |KK743F **Tailored Fit Business Shirt Long Sleeve**

55% coton / 45% polyester

32 (XXS/6), 34 (XS/8), 36 (S/10), 38 (M/12), 40 (L/14), 42 (XL/16), 44 (XXL/18), 46 (3XL/20), 48 (4XL/22), 50 (5XL/24), 52 (6XL/26), 54 (7XL/28)

105 g/m²

Kustom Kit

32 (XXS/6), 34 (XS/8), 36 (S/10), 38 (M/12), 40 (L/14), 42 (XL/16), 44 (XXL/18), 46 (3XL/20), 48 (4XL/22), 50 (5XL/24), 52 (6XL/26), 54 (7XL/28)

BLACK LIGHT BLUE WHITE

34 (XS/8), 36 (S/10), 38 (M/12), 40 (L/14), 42 (XL/16), 44 (XXL/18), 46 (3XL/20), 48 (4XL/22), 50 (5XL/24), 52 (6XL/26), 54 (7XL/28)

DARK NAVY

55% coton mercerisé / 45% popeline de polyester | Col souple fusionné et interliné | Facile à repasser | Devant et panneaux arrières cintrés | Boutons simples unicolores | Petite patte | Empiècement et emmanchures à simple couture | Côtés doubles et manches cousues (double couture) | Extrémité ronde | Boutons assortis | Manchette à 3 boutons | Patte à 2 boutons au col | Bouton de rechange (un de chaque taille)



KUSTOM KIT.



Women's Classic Fit Workforce Poplin Shirt Short Sleeve

K728 |KK728

65% polyester / 35% coton

34(XS/8), 36 (S/10), 38 (M/12), 40 (L/14), 42 (XL/16), 44 (XXL/18), 46 (3XL/20), 48 (4XL/22), 50 (5XL/24), 52 (6XL/26), 54 (7XL/28)

115 g/m²

Kustom Kit

BLACK **LIME** **WHITE**

Chemise en popeline | Coupe légèrement cintrée | Facile à repasser | Col légèrement renforcé | Ourlet arrondi | Doubles coutures aux manches et sur les côtés | Empiècement au dos | Pincés à l'avant et à l'arrière | Avec poche poitrine



KUSTOM KIT.



K100 |KK100 **Men's Classic Fit Workforce Shirt Short Sleeve**

65% polyester / 35% coton

37 (S/14H), 38/40 (M/15-15H), 41/42 (L/16-16H), 43/44 (XL/17-17H), 45/47 (XXL/18-18H), 49/50 (3XL/19H)

115 g/m²

Kustom Kit

BLACK **LIME** **WHITE**

Chemise en popeline | Facile à repasser | Col boutonné | Label tissé | Avec poche poitrine jointe pour une application ultérieure



KUSTOM KIT.



K140 |KK140 **Men's Classic Fit Workforce Shirt Long Sleeve**

65% polyester / 35% coton

37 (S/14H), 38/40 (M/15-15H), 41/42 (L/16-16H), 43/44 (XL/17-17H), 45/47 (XXL/18-18H), 49/50 (3XL/19H)

115 g/m²

Kustom Kit

BLACK **LIME** **WHITE**

Facile à repasser | Ourlet arrondi | Col boutonné | Col renforcé | Confection à double couture aux manches et sur les côtés | Couture simple à l'emmanchure | Empiècement au dos | Label tissé dans la nuque | Bouton de rechange | Poche poitrine jointe en option



K729 |KK729 **Women's Classic Fit Workforce Shirt Long Sleeve**

65% polyester / 35% coton

34(XS/8), 36 (S/10), 38 (M/12), 40 (L/14), 42 (XL/16), 44 (XXL/18), 46 (3XL/20), 48 (4XL/22), 50 (5XL/24), 52 (6XL/26), 54 (7XL/28)

115 g/m²

Kustom Kit

BLACK LIME WHITE

Coupe moulante | Facile à repasser | Col renforcé | Ourlet arrondi | Patte au dos | Pincés à l'avant et à l'arrière | Couture simple aux emmanchures | Label tissé | Bouton de rechange | Poche poitrine jointe en option



K191 |KK191 **Men's Slim Fit Business Shirt Short Sleeve**

55% coton / 45% polyester

36 (14), 37 (S/14H), 38 (15), 39/40 (M/15H), 41 (16), 42 (L/16H), 43 (17), 44 (XL/17H), 45/46 (18)

105 g/m²

Kustom Kit

BLACK LIGHT BLUE WHITE

Col renforcé | Col montant | Simple couture à l'emmanchure | Doubles coutures aux manches et sur les côtés | Empiècement au dos | Ourlet arrondi | Deux pincés sur le dos | Bouton de rechange | Popeline facile à repasser



K192 |KK192 **Men's Slim Fit Business Shirt Long Sleeve**

55% coton / 45% polyester

36 (14), 37 (S/14H), 38 (15), 39/40 (M/15H), 41 (16), 42 (L/16H), 43 (17), 44 (XL/17H), 45/46 (18)

105 g/m²

Kustom Kit

BLACK LIGHT BLUE WHITE

Col renforcé | Col montant | Simple couture à l'emmanchure | Doubles coutures aux manches et sur les côtés | Empiècement au dos | Ourlet arrondi | Deux pincés sur le dos | Bouton de rechange | Facile à repasser



KUSTOM KIT.



KUSTOM KIT.

NEW

NEW

EASY IRON

K141 |KK141 **Tailored Fit Poplin Shirt Short Sleeve**

65% polyester / 35 % coton
 34/35 (13.5), 36 (14), 37 (14.5), 38 (15), 39/40 (15.5), 41 (16), 42 (16.5), 43 (17), 44 (17.5), 45/46 (18), 47 (18.5), 48 (19), 49/50 (19.5), 51 (20), 53/54 (21), 56 (22), 58/59 (23)
 105 g/m² Kustom Kit

34/35 (13H), 36 (14), 37 (14H), 38 (15), 39/40 (15H), 41 (16), 42 (16H), 43 (17), 44 (17H), 45/46 (18), 47 (18H), 48 (19), 49/50 (19.5), 51 (20), 53/54 (21), 56 (22), 58/59 (23)

BLACK WHITE

37 (14H), 38 (15), 39/40 (15H), 41 (16), 42 (16H), 43 (17), 44 (17H), 45/46 (18), 47 (18H), 48 (19), 49/50 (19.5), 51 (20), 53/54 (21), 56 (22), 58/59 (23)

LIGHT BLUE

Col semi-italien thermocollé | Patte 7 boutons avec boutons assortis | Ourlet arrondi | Empiècement au dos | Surpiqûre simple autour des emmanchures | Manches et coutures latérales à couture double | Poche plaquée avec coins angulaires port du côté gauche | Bouton de rechange cousu sur l'étiquette d'entretien | Étiquette en tissu Kustom Kit® à l'arrière

K241 |KK241 **Women`s Tailored Fit Poplin Shirt Short Sleeve**

65% polyester / 35% coton
 32 (6), 34 (8), 36 (10), 38 (12), 40 (14), 42 (16), 44 (18), 46 (20), 48 (22), 50 (24), 52 (26), 54 (28)
 105 g/m² Kustom Kit

BLACK LIGHT BLUE WHITE

Col montant thermocollé (pas de renforts) | Patte 7 boutons avec boutons assortis | Ourlet arrondi | Empiècement au dos | Surpiqûre simple autour des emmanchures | Manches et coutures latérales à couture double | Pincés sous la poitrine | Pincés à l'arrière de l'ourlet au point sous le bras | Bouton de rechange cousu sur l'étiquette d'entretien | Étiquette en tissu Kustom Kit® à l'arrière



K142 |KK142 **Tailored Fit Poplin Shirt Long Sleeve**

65% polyester / 35% coton

34/35 (13.5), 36 (14), 37 (14.5), 38 (15), 39/40 (15.5), 41 (16), 42 (16.5), 43 (17), 44 (17.5), 45/46 (18), 47 (18.5), 48 (19), 49/50 (19.5), 51 (20), 53/54 (21), 56 (22), 58/59 (23)

105 g/m²

Kustom Kit

34/35 (13H), 36 (14), 37 (14H), 38 (15), 39/40 (15H), 41 (16), 42 (16H), 43 (17), 44 (17H), 45/46 (18), 47 (18H), 48 (19), 49/50 (19.5), 51 (20), 53/54 (21), 56 (22), 58/59 (23)

BLACK WHITE

37 (14H), 38 (15), 39/40 (15H), 41 (16), 42 (16H), 43 (17), 44 (17H), 45/46 (18), 47 (18H), 48 (19), 49/50 (19.5), 51 (20), 53/54 (21), 56 (22), 58/59 (23)

LIGHT BLUE

Col semi-italien thermocollé | Patte 7 boutons avec boutons assortis | Ourlet arrondi | Empiècement au dos | Surpiqûre simple autour des emmanchures | Manches et coutures latérales à couture double | Poignet à double boutonnage réglable avec patte de boutonnage pointue | Poche plaquée avec coins angulaires port du côté gauche | Bouton de rechange cousu sur l'étiquette d'entretien | Étiquette en tissu Kustom Kit® à l'arrière



K242 |KK242 **Women's Tailored Fit Poplin Shirt Long Sleeve**

65% polyester / 35% coton

32 (6), 34 (8), 36 (10), 38 (12), 40 (14), 42 (16), 44 (18), 46 (20), 48 (22), 50 (24), 52 (26), 54 (28)

105 g/m²

Kustom Kit

BLACK LIGHT BLUE WHITE

Col montant thermocollé (pas de renforts) | Patte 7 boutons avec boutons assortis | Ourlet arrondi | Empiècement au dos | Pincés sous la poitrine | Bouton de rechange

BUSINESS (CHEMISES & CHEMISIERS / POPLINE)



KUSTOM KIT.



K131 |KK131 **Business Tailored Fit Poplin Shirt**

55% coton / 45% polyester

37 (S/14H), 38 (15), 39/40 (M/15H), 41 (16), 42 (L/16H), 43 (17), 44 (XL/ 17H), 45/46 (18), 47 (XXL/ 18H)
105 g/m² Kustom Kit

BLACK LIGHT BLUE WHITE

Bouton de rechange | Col légèrement évasé | Manchette à 2 boutons | Renfort du col amovible | Facile à repasser | Chemise en popeline | Surpiqures aux coutures des manches et sur les côtés



KUSTOM KIT.



K727 |KK727 **Tailored Fit Poplin Continental Blouse Mandarin Collar Cap Sleeve**

65% polyester / 35% coton

34 (XS/8), 36 (S/10), 38 (M/12), 40 (L/14), 42 (XL/16), 44 (XXL/18), 46 (3XL/20)
115 g/m² Kustom Kit

BLACK WHITE

Popeline de coton | Coupe cintrée | Facile à repasser | Col asiatique légèrement renforcé | Décolleté ouvert | Ourlet arrondi | Empiècement au dos | Pincés au dos et sur la face avant | Bouton de rechange



SOL'S
the Fair spirit



REGULAR fit

LARGE SIZES

L577 |17070 **Men's Short Sleeved Shirt Berkeley**

100% coton

S, M, L, XL, XXL, 3XL, 4XL

White 120 g/m², Coloured 125 g/m²

SOL'S

BLACK WHITE

Col renforcé | Poche poitrine sur le côté gauche | Patte à boutons avec sept boutons de couleur assortie | Facile à entretenir



SOL'S
the Fair spirit



REGULAR fit

LARGE SIZES

L570 |17040 **Ladies' Poplin Shirt Energy**

100% coton

XS, S, M, L, XL, XXL, 3XL

White 120 g/m², Coloured 125 g/m²

SOL'S

BLACK WHITE

Col renforcé avec un seul bouton | Poche poitrine sur le côté gauche | Patte à boutons avec sept boutons de couleur assortie | Facile à entretenir



SOL'S
the Fair spirit



REGULAR fit

LARGE SIZES

L576 |17060 **Men's Long Sleeved Shirt Bradford**

100% coton

S, M, L, XL, XXL, 3XL, 4XL

White 120 g/m², Coloured 125 g/m²

SOL'S

BLACK WHITE

Col renforcé | Poche poitrine sur le côté gauche | Liseré ajustable avec boutons et patte | Patte à boutons avec sept boutons de couleur assortie | Facile à entretenir



L571 |17050 **Ladies' 3/4 Sleeved Shirt Eternity**

100% coton
XS, S, M, L, XL, XXL, 3XL
 White 120 g/m², Coloured 125 g/m² SOL'S

BLACK WHITE

Col renforcé avec un seul bouton | Poche poitrine sur le côté gauche | Manches 3/4 avec fente et revers | Patte à boutons avec sept boutons de couleur assortie | Facile à entretenir



L622 |16050 **Popeline-Shirt Bristol Shortsleeve**

65% polyester / 35% coton
S, M, L, XL, XXL, 3XL, 4XL
 White 95 g/m², Coloured 105 g/m² SOL'S

APPLE GREEN ATOLL BLUE BLACK
 MIDDLE BLUE WHITE

Coupe classique | Poche poitrine sur le côté gauche | Facile à entretenir et presque infroissable | Étiquette tissée | Col renforcé | Patte à boutons avec sept boutons de couleur assortie



L620 |16070 **Popeline-Blouse Escape Shortsleeve**

65% polyester / 35% coton
XS, S, M, L, XL, XXL, 3XL
 White 95 g/m², Coloured 105 g/m² SOL'S

APPLE GREEN ATOLL BLUE BLACK
 DARK BLUE MEDIUM BURGUNDY MIDDLE BLUE
 PEARL GREY SKY BLUE TITANIUM GREY
 WHITE

Coupe féminine et classique | Poche poitrine sur le côté gauche | Facile à entretenir et presque infroissable | Étiquette tissée | Col rigide | Patte à boutons avec sept boutons de couleur assortie

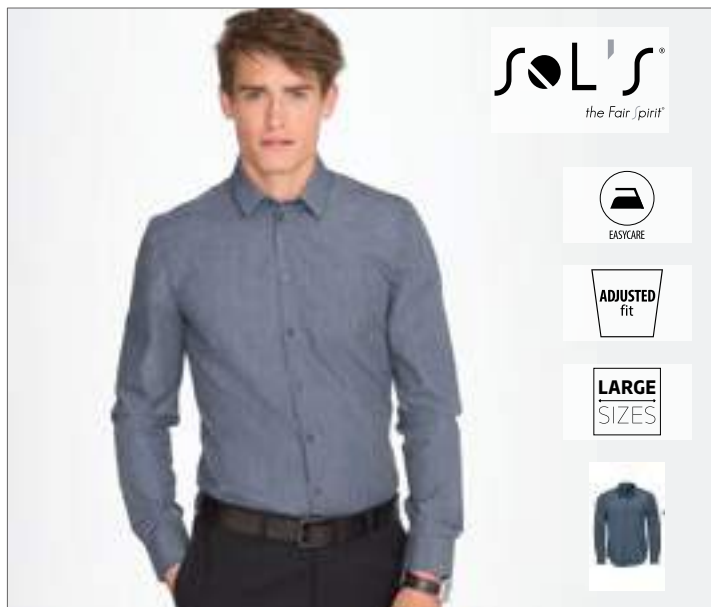

L01428 |01428 **Men's Long Sleeve Poplin Shirt Barnet**

65% polyester / 35% coton
S, M, L, XL, XXL, 3XL
 105 g/m² SOL'S

DEEP GREY MELANGE HEATHER JEANS

Coupe ajustée | Fil teint | Col classique | Patte avec 8 boutons ton sur ton | Poignets 2 boutons patte capucin



L01429 |01429 **Women's Long Sleeve Poplin Shirt Barnet**

65% polyester / 35% coton
XS, S, M, L, XL, XXL
 105 g/m² SOL'S

DEEP GREY MELANGE HEATHER JEANS

Coupe cintrée | Fil teint | Col classique | Patte avec 8 boutons ton sur ton | Poignets 1 bouton patte capucin | Pincés devant et dos



L01648 |01648 **Becker Men Shirt**

100% coton

S, M, L, XL, XXL, 3XL

110 g/m²

SOL'S

DARK GREY (SOLID)/WHITE	FRENCH NAVY/WHITE	OXBLOOD/WHITE
WHITE/FRENCH NAVY		

Imprimé à pois | Coupe ajustée | Petit col classique | Patte 7 boutons ton sur ton | Poignets 1 bouton patte capucin



L01649 |01649 **Becker Women Shirt**

100% coton

XS, S, M, L, XL, XXL

110 g/m²

SOL'S

DARK GREY (SOLID)/WHITE	FRENCH NAVY/WHITE	OXBLOOD/WHITE
WHITE/FRENCH NAVY		

Imprimé à pois | Coupe cintrée | Petit col classique | Patte 7 boutons ton sur ton | Poignets 1 bouton patte capucin | Pince poitrine



L02922 |02922 **Men Baltimore Fit Shirt**

65% Polyester / 35% Coton

S, M, L, XL, XXL, 3XL

White 95 g/m², Coloured 105 g/m²

SOL'S

BLACK	DARK BLUE	MEDIUM BURGUNDY	MIDDLE BLUE
PEARL GREY	SKY BLUE	TITANIUM GREY	WHITE

Coupe ajustée | Col classique renforcé | Baleines amovibles | Poche coté cœur | Patte 7 boutons ton sur ton | Poignets 2 boutons ajustables et patte capucin



L623 |16040 **Popline-Shirt Baltimore Longsleeve**

65% polyester / 35% coton
S, M, L, XL, XXL, 3XL, 4XL
 White 95 g/m², Coloured 105 g/m²

SOL'S

APPLE GREEN	ATOLL BLUE	BLACK	MIDDLE BLUE
WHITE			

Coupe classique | Poche poitrine sur le côté gauche | Facile à entretenir et presque infroissable | Étiquette tissée | Col rigide | Patte à boutons avec sept boutons de couleur assortie



L621 |16060 **Popline-Blouse Executive Longsleeve**

65% polyester / 35% coton
XS, S, M, L, XL, XXL, 3XL
 White 95 g/m², Coloured 105 g/m²

SOL'S

APPLE GREEN	ATOLL BLUE	BLACK	DARK BLUE
MEDIUM BURGUNDY	MIDDLE BLUE	PEARL GREY	SKY BLUE
TITANIUM GREY	WHITE		

Coupe classique | Poche poitrine sur le côté gauche | Facile à entretenir et presque infroissable | Étiquette tissée | Col rigide | Patte à boutons avec sept boutons de couleur assortie | Manchettes arrondies et ajustables avec deux boutons



BUSINESS (CHEMISES & CHEMISIERS / POPLINE)



SOL'S
the Fair | spirit



LARGE SIZES

ADJUSTED fit



L607 |00567 **Long Sleeves Fitted Shirt Baxter Men**

65% polyester / 35% coton

S, M, L, XL, XXL, 3XL

115 g/m²

SOL'S

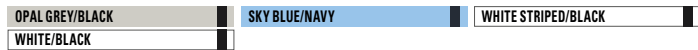

Col classique renforcé avec contraste au bas du col | Patte à boutons avec sept boutons | Manchettes ajustables avec deux boutons | Deux plis au dos | Tissu en popeline | Ourlet arrondi



SOL'S
the Fair | spirit

LARGE SIZES

ADJUSTED fit



L608 |00569 **Women's Long Sleeves Fitted Shirt Baxter**

65% polyester / 35% coton

XS, S, M, L, XL, XXL

115 g/m²

SOL'S

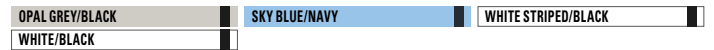

Col classique renforcé avec contraste au bas du col | Patte à boutons avec sept boutons | Manchettes ajustables avec deux boutons | Deux pinces au dos et deux à la poitrine | Tissu en popeline | Ourlet arrondi



FRUIT OF THE LOOM



F603 |65-116-0 **Men's Short Sleeve Poplin Shirt**

55% coton / 45% polyester

S(37-38), M(39-40), L(41-42), XL(43-44), XXL(45-46), 3XL(47-48)

White 115 g/m², Coloured 120 g/m²

Fruit of the Loom



Col standard et poche poitrine de la même couleur | Boutons assortis



FRUIT OF THE LOOM



F703 |65-014-0 **Ladies Short Sleeve Poplin Shirt**

55% coton / 45% polyester

XS, S, M, L, XL, XXL, 3XL

White 115 g/m², Coloured 120 g/m²

Fruit of the Loom



Coutures latérales | Poche poitrine de la même couleur | Boutons de la même couleur | Pince sur la poitrine et le dos pour un port confortable et moulant



F602 |65-118-0 **Men's Long Sleeve Poplin Shirt**

55% coton / 45% polyester
S(37-38), M(39-40), L(41-42), XL(43-44), XXL(45-46), 3XL(47-48)
 White 115 g/m², Coloured 120 g/m²

Fruit of the Loom

BLACK	MID BLUE	NAVY	RED
WHITE			

Col standard et poche poitrine de la même couleur | Boutons de la même couleur



F702 |65-012-0 **Ladies Long Sleeve Poplin Shirt**

55% coton / 45% polyester
XS, S, M, L, XL, XXL, 3XL
 White 115 g/m², Coloured 120 g/m²

Fruit of the Loom

BLACK	MID BLUE	NAVY	RED
WHITE			

Coutures latérales | Poche poitrine de la même couleur | Boutons de la même couleur | Pincés sur la poitrine et le dos pour un port confortable et moulant



PW214 |PR214 **Men's Long Sleeve Fitted Friday Bar Shirt**

65% polyester / 35% coton
XS, S, M, L, XL, XXL
 105 g/m²

Premier Workwear

BLACK	STEEL
-------	-------

Style col souple | Bande contrastée sur le rebord du col | Manchettes à boutons | Protection boutonnée | Tissu popeline classique



PW314 |PR314 **Ladies' Long Sleeve Fitted Friday Bar Shirt**

65% polyester / 35% coton
XS, S, M, L, XL, XXL
 105 g/m²

Premier Workwear

BLACK	STEEL
-------	-------

Style col souple | Nuque contrastée | Double manchette boutonnée | Pincés dos et poitrine | Revers courbé | Tissu popeline classique



30
COLOURS

PW202 |PR202 **Men's Poplin Short Sleeve Shirt**

65% polyester / 35% coton
37 (14H), 38 (15), 39,5 (15H), 41 (16), 42 (16H), 43 (17), 44,5 (17H), 46 (18), 47 (18H), 48 (19), 51 (20), 53 (21), 56 (22)
105 g/m² Premier Workwear

37 (14H), 38 (15), 39,5 (15H), 41 (16), 42 (16H), 43 (17), 44,5 (17H), 46 (18), 47 (18H), 48 (19), 51 (20), 53 (21), 56 (22)

BLACK WHITE

37 (14H), 38 (15), 39,5 (15H), 41 (16), 42 (16H), 43 (17), 44,5 (17H), 46 (18), 47 (18H), 48 (19)

AQUA	AUBERGINE	BOTTLE	BROWN
BURGUNDY	DARK GREY	EMERALD	HOT PINK
KHAKI	LIGHT BLUE	LILAC	LIME
MID BLUE	MOCHA	NATURAL	NAVY
ORANGE	PINK	PURPLE	RED
RICH VIOLET	ROYAL	SAPPHIRE	SILVER
STEEL	STRAWBERRY RED	SUNFLOWER	TURQUOISE

Manches courtes | Matière facile à entretenir | Toutes les couleurs également disponibles pour la chemise PW302 | Boutons de la même couleur | Poche frontale à hauteur de la poitrine sur le côté gauche | Col renforcé | WRAP Certification

PW302 |PR302 **Ladies' Poplin Short Sleeve Blouse**

65% polyester / 35% coton
34 (XXS/6), 36 (XS/8), 38 (S/10), 40 (M/12), 42 (L/14), 44 (XL/16), 46 (XXL/18), 48 (3XL/20), 50 (4XL/22), 52 (5XL/24), 54 (6XL/26)
White 115 g/m², Coloured 105 g/m² Premier Workwear

White 115 g/m², Coloured 105 g/m² Premier Workwear

AQUA	AUBERGINE	BLACK	BOTTLE
BROWN	BURGUNDY	DARK GREY	EMERALD
HOT PINK	KHAKI	LIGHT BLUE	LILAC
LIME	MID BLUE	MOCHA	NATURAL
NAVY	ORANGE	PINK	PURPLE
RED	RICH VIOLET	ROYAL	SAPPHIRE
SILVER	STEEL	STRAWBERRY RED	SUNFLOWER
TURQUOISE	WHITE		

Matière facile à entretenir | Manches courtes | Boutons de la même couleur | Col souple | Bas du vêtement à coupe ronde | Tissu de popeline | Coupe cintrée avec des pinces | WRAP Certification



**BEST
SELLER**

30
COLOURS

PW200 |PR200 **Poplin Long Sleeve Shirt**

65% polyester / 35% coton
37 (14H), 38 (15), 39,5 (15H), 41 (16), 42 (16H), 43 (17), 44,5 (17H), 46 (18), 47 (18H), 48 (19), 51 (20), 53 (21), 56 (22)
105 g/m² Premier Workwear

37 (14H), 38 (15), 39,5 (15H), 41 (16), 42 (16H), 43 (17), 44,5 (17H), 46 (18), 47 (18H), 48 (19), 51 (20), 53 (21), 56 (22)

BLACK WHITE

37 (14H), 38 (15), 39,5 (15H), 41 (16), 42 (16H), 43 (17), 44,5 (17H), 46 (18), 47 (18H), 48 (19)

AQUA	AUBERGINE	BOTTLE	BROWN
BURGUNDY	DARK GREY	EMERALD	HOT PINK
KHAKI	LIGHT BLUE	LILAC	LIME
MID BLUE	MOCHA	NATURAL	NAVY
ORANGE	PINK	PURPLE	RED
RICH VIOLET	ROYAL	SAPPHIRE	SILVER
STEEL	STRAWBERRY RED	SUNFLOWER	TURQUOISE

Poche poitrine sur le côté gauche | Matière facile à entretenir | Version à manches longues correspond à la chemise à manches courtes PW202 | WRAP Certification

PW300 |PR300 **Ladies' Poplin Long Sleeve Blouse**

65% polyester / 35% coton
34 (XXS/6), 36 (XS/8), 38 (S/10), 40 (M/12), 42 (L/14), 44 (XL/16), 46 (XXL/18), 48 (3XL/20), 50 (4XL/22), 52 (5XL/24), 54 (6XL/26)
White 115 g/m², Coloured 105 g/m² Premier Workwear

White 115 g/m², Coloured 105 g/m² Premier Workwear

AQUA	AUBERGINE	BLACK	BOTTLE
BROWN	BURGUNDY	DARK GREY	EMERALD
HOT PINK	KHAKI	LIGHT BLUE	LILAC
LIME	MID BLUE	MOCHA	NATURAL
NAVY	ORANGE	PINK	PURPLE
RED	RICH VIOLET	ROYAL	SAPPHIRE
SILVER	STEEL	STRAWBERRY RED	SUNFLOWER
TURQUOISE	WHITE		

Matière facile à entretenir | Ourlet arrondi | Deux boutons aux manches | Boutons de la même couleur | WRAP Certification



NEW

Mens Stretch Fit Cotton Poplin Short Sleeve Shirt

PW246 | PR246

97% coton / 3% élasthanne

XS, S, M, L, XL, XXL, 3XL, 4XL

115 g/m²

Premier Workwear

BLACK PALE BLUE (CA. PANTONE 2717C) SILVER (CA. PANTONE 428) WHITE

Patte de boutonnage simple pour un style harmonieux | Col italien | Ourlet courbé | Tissu extensible au toucher doux | Style ajusté | Riche en coton



NEW

Ladies Stretch Fit Cotton Poplin Short Sleeve Shirt

PW346 | PR346

97% coton / 3% élasthanne

XS, S, M, L, XL, XXL, 3XL

115 g/m²

Premier Workwear

BLACK PALE BLUE (CA. PANTONE 2717C) SILVER (CA. PANTONE 428) WHITE

Patte de boutonnage simple pour un style harmonieux | Ourlet courbé | Pincés au dos pour un ajustement féminin | Tissu extensible au toucher doux | Riche en coton | Manches courtes | Style ajusté

 PREMIER®



NEW

Mens Stretch Fit Poplin Long Sleeve Cotton Shirt

PW244 | IPR244

97% coton / 3% élasthanne

XS, S, M, L, XL, XXL, 3XL, 4XL

115 g/m²

Premier Workwear

BLACK **PALE BLUE (CA. PANTONE 2717C)** **SILVER (CA. PANTONE 428)** **WHITE**

Patte de boutonnage simple pour un style harmonieux | Col italien | Ourlet courbé | Tissu extensible au toucher doux | Style ajusté | Riche en coton

 PREMIER®



NEW

Ladies Stretch Fit Cotton Poplin Long Sleeve Shirt

PW344 | IPR344

97% coton / 3% élasthanne

XS, S, M, L, XL, XXL, 3XL

115 g/m²

Premier Workwear

BLACK **PALE BLUE (CA. PANTONE 2717C)** **SILVER (CA. PANTONE 428)** **WHITE**

Patte de boutonnage simple pour un style harmonieux | Ourlet courbé | Pincés au dos pour un ajustement féminin | Tissu extensible au toucher doux | Style ajusté | Riche en coton



PW306 |PR306 **Ladies` Roll-Sleeve` Poplin Blouse**

65% polyester / 35% coton
XS (34), S (36), M (40), L (44), XL (48), XXL (52)
105 g/m² Premier Workwear

BLACK

Ajustage variable de la longueur du bras d'une chemise à manches courtes vers une chemise à manches longues avec un système à dragonne/bouton se trouvant à la partie supérieure du bras | Poche poitrine sur le côté gauche | Col renforcé | Matière facile à entretenir | Coupe féminine | WRAP Certification



PW206 |PR206 **Men`s `Roll-Sleeve` Poplin Shirt**

65% polyester / 35% coton
S (37), M (39), L (41), XL (43), XXL (45)
105 g/m² Premier Workwear

BLACK

Ajustage variable de la longueur du bras d'une chemise à manches courtes vers une chemise à manches longues avec un système à dragonne/bouton se trouvant à la partie supérieure du bras | Poche poitrine sur le côté gauche | Col renforcé | Matière facile à entretenir | WRAP Certification

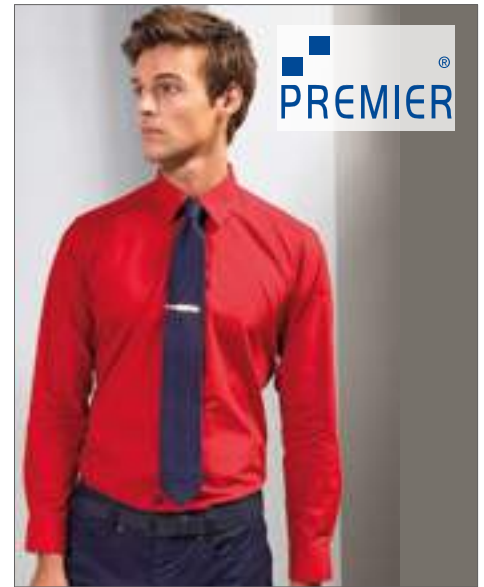

PW204 |PR204 **Men`s Long Sleeve Fitted Poplin Shirt**

65% Polyester / 35% Cotton
14,5 (37), 15 (38), 15,5 (39,5), 16 (41), 16,5 (42), 17 (43), 17,5 (44,5)
105 g/m² Premier Workwear

BLACK	DARK GREY	LIGHT BLUE
PURPLE	RED	ROYAL
SILVER	WHITE	

Coupe plus cintrée | Col raide | Poche séparée avec fixation | Manches longues avec poignets boutonnés | Entretien facile | Convient au PW200/PW300 | Certifié WRAP



PW212 |PR212 **Pilot Shirt Shortsleeve**

65% polyester / 35% coton
37 (14H), 38 (15), 39,5 (15H), 41 (16), 42 (16H), 43 (17), 44,5 (17H), 46 (18), 47 (18H), 48 (19)
105 g/m² Premier Workwear

BLACK LIGHT BLUE WHITE

Épaulettes (PW715) non fournies | Col renforcé | Deux poches frontales à hauteur de la poitrine avec bouton | Poche à stylo intégrée à la poche poitrine gauche | Matière facile à entretenir | WRAP



PW312 |PR312 **Ladies` Short Sleeve Pilot Shirt**

65% polyester / 35% coton
36(8), 38(10), 40(12), 42(14), 44(16), 46(18), 48(20), 50(22), 52(24), 54(26)
115 g/m² Premier Workwear

BLACK WHITE

Épaulettes (PW715) non fournies | Deux poches poitrine | Poche poitrine avec poche à stylo sur le côté gauche | Matière facile à entretenir | WRAP Certification



PW715 |PR715 **Epaulettes**

100% polyester
One Size Premier Workwear

BLACK NAVY

Fermeture auto-agrippante | Convient aux chemises PW212 et PW210 ou chemisier PW312 | Surface de finition lissée | Pack de deux



PREMIER

PW210 |PR210 **Pilot Shirt Longsleeve**

65% polyester / 35% coton

37 (14H), 38 (15), 39,5 (15H), 41 (16), 42 (16H), 43 (17), 44,5 (17H), 46 (18), 47 (18H), 48 (19)

105 g/m²

Premier Workwear

BLACK **LIGHT BLUE** **WHITE**

Épaulettes (PW715) non fournies | Col renforcé | Deux poches frontales à hauteur de la poitrine avec boutons | Poche à stylo intégrée à la poche poitrine gauche | Finition classique des manches par le biais d'un bouton | Matière facile à entretenir | WRAP Certification



PREMIER

PW310 |PR310 **Ladies' Long Sleeve Pilot Shirt**

65% Polyester / 35% Cotton

36 (8), 38 (10), 40 (12), 42 (14), 44 (16), 46 (18), 48 (20), 50 (22), 52 (24), 54 (26)

115 g/m²

Premier Workwear

WHITE

Chemisier avec entretien facile à manches longues | Col raide | 2 poches poitrine avec rabats boutonnés | Poche stylo combinée sur la poche poitrine gauche | Manches longues | Onglets pour les épaulettes sur les épaules | Entretien facile | Complète PR210 | Certifié WRAP

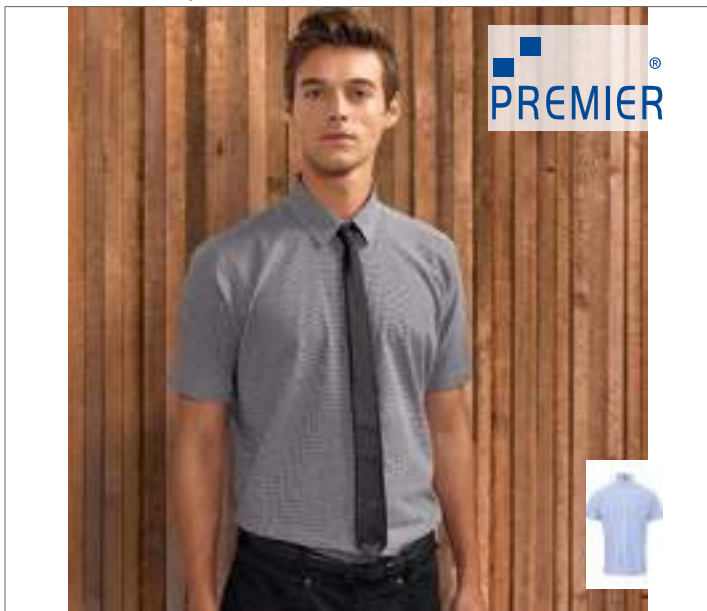

PW221 |PR221 **Men's Microcheck (Gingham) Short Sleeve Shirt Cotton**

100% coton
XS, S, M, L, XL, XXL, 3XL
115 g/m²

Premier Workwear

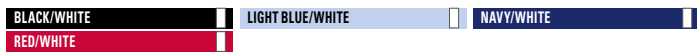

Petits carreaux Vichy populaires | Style semi ajusté | Col souple | Complétant style du haut à manches longues PR220



PW321 |PR321 **Ladies' Microcheck (Gingham) Short Sleeve Shirt Cotton**

100% coton
XS, S, M, L, XL, XXL, 3XL
115 g/m²

Premier Workwear



Carreaux Vichy populaires | Style ajusté | Pincés poitrine et dos | Ourlet courbé | Col souple



PW220 |PR220 **Men's Microcheck (Gingham) Long Sleeve Shirt**

100% coton
XS, S, M, L, XL, XXL, 3XL
115 g/m²

Premier Workwear



Popeline coloré en coton | Finition carreaux Vichy classique | Coupe ajustée | Style col souple | Doubles manchettes boutonnées



PW320 |PR320 **Ladies' Microcheck (Gingham) Long Sleeve Shirt**

100% coton
XS, S, M, L, XL, XXL, 3XL
115 g/m²

Premier Workwear



Popeline coloré en coton | Finition carreaux Vichy classique | Coupe ajustée | Pincés dos et poitrine | Style col souple | Doubles manchettes boutonnées



RUSSELL SINCE 1952
COLLECTION

Z947 |R-947M-0 **Men's Short Sleeve Fitted Stretch Shirt**

97% coton / 3% élasthanne
S (37/38), M (39/40), L (41/42), XL (43/44), XXL (45/46), 3XL (47/48), 4XL (49/50)
140 g/m² Russell Collection

BLACK	CHOCOLATE	PORT
WHITE		

Coton peigné | Version courte de l'article Z946 | Chemise moderne à coupe moulante | Stretch d'entretien facile | Patte à 7 boutons avec boutons de couleur assortie | Col chic semi-évasé avec un bouton | Ourlet arrondi | Bouton de rechange



RUSSELL SINCE 1952
COLLECTION

Z947F |R-947F-0 **Ladies' Short Sleeve Fitted Stretch Shirt**

97% coton / 3% élasthanne
XS (34), S (36), M (38), L (40), XL (42), XXL (44)
140 g/m² Russell Collection

BLACK	CHOCOLATE	PORT
WHITE		

Coton peigné | Chemisier moderne à coupe moulante | Manches courtes découpées | Les pincés au dos sont placées au bas, ce qui permet d'ennoblir la partie supérieure du chemisier | Stretch d'entretien facile | Pincés au dos et sur le devant | Patte à 7 boutons avec boutons de couleur assortie | Col classique avec un bouton | Ourlet arrondi | Bouton de rechange



RUSSELL SINCE 1952
COLLECTION

Z946 |R-946M-0 **Men's Long Sleeve Fitted Stretch Shirt**

97% coton / 3% élasthanne
S (37/38), M (39/40), L (41/42), XL (43/44), XXL (45/46), 3XL (47/48), 4XL (49/50)
140 g/m² Russell Collection

BLACK	CHOCOLATE	PORT
WHITE		

Coton peigné | Stretch d'entretien facile | Col élégant semi-évasé | Patte à 7 boutons avec boutons de couleur assortie | Manchettes en biais à double boutonnage, dont un bouton sur le revers de la manchette | Ourlet arrondi | Bouton de rechange



RUSSELL SINCE 1952
COLLECTION

Z961 |R-961M-0 **Men's Short Sleeve Fitted Ultimate Stretch Shirt**

75% coton / 25% polyester
S, M, L, XL, XXL, 3XL, 4XL
White 125 g/m², Coloured 130 g/m² Russell Collection

BLACK	BRIGHT NAVY	BRIGHT SKY
WHITE		

Chemise de qualité à 75 % coton et 25 % fibre d'élastomultiesther LYCRA® T400® | Excellente indéformabilité pour une assise durable | Évacuation de l'humidité pour un confort frais | Col court | Coupe moulante | Patte à boutons étroite | Pincés à l'arrière



RUSSELL SINCE 1952
COLLECTION

Z961F |R-961F-0 **Ladies' Short Sleeve Fitted Ultimate Stretch Shirt**

75% coton / 25% polyester
XS, S, M, L, XL, XXL, 3XL, 4XL
White 125 g/m², Coloured 130 g/m² Russell Collection

BLACK	BRIGHT NAVY	BRIGHT SKY
WHITE		

Chemisier de qualité à 75 % coton et 25 % fibre d'élastomultiesther LYCRA® T400® | Excellente indéformabilité pour une assise durable | Évacuation de l'humidité pour un confort frais | Coupe moulante | Col simple moderne | Patte à bouton cachée | Pas de coutures latérales | Pincés à l'arrière



RUSSELL SINCE 1952
COLLECTION

Z946F |R-946F-0 **Ladies' 3/4 Sleeve Fitted Stretch Shirt**

97% coton / 3% élasthanne
XS (34), S (36), M (38), L (40), XL (42), XXL (44)
140 g/m² Russell Collection

BLACK	CHOCOLATE	PORT
WHITE		

Coton peigné | Chemisier moderne à coupe moulante avec bas du vêtement arrondi | Matière en stretch facile d'entretien | Col classique | Patte à 7 boutons avec boutons de couleur assortie | Manches 3/4 avec manchette fendue | Pincés au dos et sur le devant soulignant la coupe féminine | Ourlet arrondi | Bouton de rechange

RUSSELL SINCE 1902
COLLECTION



Z966 |R-966M-0 **Men's Long Sleeve Tailored Contrast Ultimate Stretch Shirt**

75% coton / 25% élastomultiester
S (37/38), M (39/40), L (41/42), XL (43/44), XXL (45/46), 3XL (47/48), 4XL (49/50)
 White 130 g/m², Coloured 125 g/m² Russell Collection

BLACK/OXFORD GREY/CONVOY GREY | **BRIGHT NAVY/OXFORD BLUE/WHITE** | **WHITE/OXFORD BLUE/BRIGHT NAVY**

75% coton / 25% élastomultiester (fibre Lycra®-élasthanne T400®) | Facile d'entretien | Dessous de col boutonné | Éléments bicolores contrastés tendance : poignets (intérieur) avec point zigzag, encolure (intérieur) | Couleurs contrastées au niveau de la boutonnière du poignet et de la boutonnière inférieure | Tissu résistant | Excellente rétention de forme pour une tenue durable | Coupe allongée | Gestion de l'humidité pour plus de fraîcheur et de confort | Patte de boutonnage étroite | Poignets ajustables arrondis à deux boutons, avec possibilité de pose de boutons de manchettes | Ourlet arrondi

NEW



RUSSELL SINCE 1902
COLLECTION



Z960 |R-960M-0 **Men's Long Sleeve Fitted Ultimate Stretch Shirt**

75% coton / 25% polyester
S, M, L, XL, XXL, 3XL, 4XL
 White 125 g/m², Coloured 130 g/m² Russell Collection

BLACK | **BRIGHT NAVY** | **BRIGHT SKY** | **WHITE**

Chemise de qualité à 75 % coton et 25 % fibre d'élastomultiester LYCRA® T400® | Excellente indéformabilité pour une assise durable | Évacuation de l'humidité pour un confort frais | Patte à boutons étroite | Coupe moulante | Col court | Pincés à l'arrière | Manchettes carrées | Option pour des boutons de manchettes



RUSSELL SINCE 1902
COLLECTION



Z960F |R-960F-0 **Ladies' Long Sleeve Fitted Ultimate Stretch Shirt**

75% coton / 25% polyester
XS, S, M, L, XL, XXL, 3XL, 4XL
 White 125 g/m², Coloured 130 g/m² Russell Collection

BLACK | **BRIGHT NAVY** | **BRIGHT SKY** | **WHITE**

Chemisier de qualité à 75 % coton et 25 % fibre d'élastomultiester LYCRA® T400® | Excellente indéformabilité pour une assise durable | Évacuation de l'humidité pour un confort frais | Coupe moulante | Col simple moderne | Patte à bouton cachée | Pincés à l'arrière | Manchettes cocktail | Pas de coutures latérales





BCSMP22 |SMP22 **Poplin Shirt Black Tie Short Sleeve / Men**

97% coton / 3% élasthanne

S, M, L, XL, XXL, 3XL, 4XL
135 g/m²

B&C

BLACK	COFFEE BEAN	LUXURIOUS RED
WHITE		

Col cutaway 1 bouton avec baleines et entoilage doux | Boutons nacrés assortis cousus en croix | Empiècement au dos moderne | Dernière boutonnrière à l'horizontale | Base arrondie et courte | Pincés au dos pour une coupe contemporaine | Popeline stretch



BCSWP24 |SWP24 **Poplin Shirt Black Tie Short Sleeve / Women**

97% coton / 3% élasthanne

XS (34), S (36), M (38), L (40), XL (42), XXL (44), 3XL (46), 4XL (48)
135 g/m²

B&C

BLACK	COFFEE BEAN	LUXURIOUS RED
WHITE		

Col féminin souple avec entoilage doux | Boutons nacrés assortis cousus en croix | Manches à ourlet remplié | Pincés au niveau de la poitrine à l'avant et dans le dos pour une coupe féminine | Dernière boutonnrière à l'horizontale | Base arrondie et moderne | Popeline stretch | B&C Collection est membre de Fair Wear Foundation



BCSMP21 |SMP21 **Poplin Shirt Black Tie Long Sleeve / Men**

97% coton / 3% élasthanne

S, M, L, XL, XXL, 3XL, 4XL
135 g/m²

B&C

BLACK	COFFEE BEAN	LUXURIOUS RED
WHITE		

Col cutaway 2 boutons avec baleines et entoilage doux | Boutons nacrés assortis cousus en croix | Poignets ajustables 2 boutons avec bouts carrés | Boutonnrière supplémentaire pour les boutons de manchette | Empiècement au dos moderne | Dernière boutonnrière à l'horizontale | Base arrondie courte | Pincés au dos



BCSWP23 |SWP23 **Poplin Shirt Black Tie Long Sleeve / Women**

97% coton / 3% élasthanne

XS (34), S (36), M (38), L (40), XL (42), XXL (44), 3XL (46), 4XL (48)
135 g/m²

B&C

BLACK	COFFEE BEAN	LUXURIOUS RED
WHITE		

Col féminin souple avec entoilage doux | Boutons nacrés assortis cousus en croix | Poignets ajustables 2 boutons à bouts fins carrés | Boutonnrière supplémentaire pour les boutons de manchette | Pincés au niveau de la poitrine et à l'arrière | Dernière boutonnrière à l'horizontale | Base arrondie | Popeline stretch



BCSM580 |SM580 **Shirt London / Men**

97% coton / 3% élasthanne

S, M, L, XL, XXL
135 g/m²

B&C

BLACK	DEEP RED	NAVY
WHITE		

Popeline de coton stretch | Boutons ton sur ton | Coupe masculine ajustée | Dos sans pli pour faciliter l'impression et la broderie | 2 boutons de réserve | Lavable à 40° | B&C Collection est membre de Fair Wear Foundation



BCSW520 |SW520 **Shirt Milano / Women**

97% coton / 3% élasthanne

XS (34), S (36), M (38), L (40), XL (42), XXL (44)
135 g/m²

B&C

BLACK	DEEP RED	NAVY
WHITE		

Popeline de coton stretch | Boutons ton sur ton | Coupe féminine cintrée | Dos sans pli pour faciliter l'impression et la broderie | 2 boutons de réserve | Lavable à 40° | B&C Collection est membre de Fair Wear Foundation

SOL'S®
the Fair Spirit®



EASYCARE



L631 |17010 **Ladies' Stretch-3/4-Sleeve Blouse Effect**

97% coton / 3% élasthanne

XS, S, M, L, XL, XXL

140 g/m²

SOL'S

BLACK BRIGHT SKY CARDINAL RED DARK BROWN MEDIUM BURGUNDY WHITE

Coupe tendance et féminine | Facile à entretenir et presque infroissable | Patte à boutons avec sept boutons de couleur assortie | Un bouton au col | Manches 3/4 sans boutons avec fente et revers | Pincés à l'avant et l'arrière | Étiquette tissée



L634 |17015 **Ladies` Long Sleeved Stretch Shirt Eden**

97% coton / 3% élasthanne

XS, S, M, L, XL, XXL

140 g/m²

SOL'S

BLACK **BRIGHT SKY** **WHITE**

Coupe moulante | Patte à boutons avec sept boutons de couleur assortie | Un bouton au col | Pincés à l'avant et l'arrière

L633 |17000 **Men`s Stretch-Shirt Brighton Longsleeve**

97% coton / 3% élasthanne

S, M, L, XL, XXL, 3XL, 4XL

140 g/m²

SOL'S

BLACK **BRIGHT SKY** **CARDINAL RED** **DARK BROWN**
MEDIUM BURGUNDY **WHITE**

Coupe moulante tendance | Facile à entretenir et presque infroissable | Patte à boutons avec sept boutons de couleur assortie | Col italien semi-ouvert avec un bouton | Manchettes avec deux boutons et un bouton à la fente du bras | Étiquette tissée



L01427 [01427] **Women's Long Sleeve Stretch Shirt Blake**

97% coton / 3% élasthanne

XS, S, M, L, XL, XXL

120 g/m²

SOL'S

BLACK	DARK BLUE	LIGHT BLUE	PEARL GREY
TITANIUM GREY	WHITE		

Coupe cintrée | Col classique | Patte avec 8 boutons ton sur ton | Poignets 1 bouton patte capucin | Pincés devant et dos

L01426 [01426] **Men's Long Sleeve Stretch Shirt Blake**

97% polyester / 3% élasthanne

S, M, L, XL, XXL, 3XL, 4XL

120 g/m²

SOL'S

BLACK	DARK BLUE	LIGHT BLUE	PEARL GREY
TITANIUM GREY	WHITE		

Coupe ajustée | 2 pincés taille dos | Col classique moderne | Patte avec 8 boutons ton sur ton | Poignets 2 boutons patte capucin

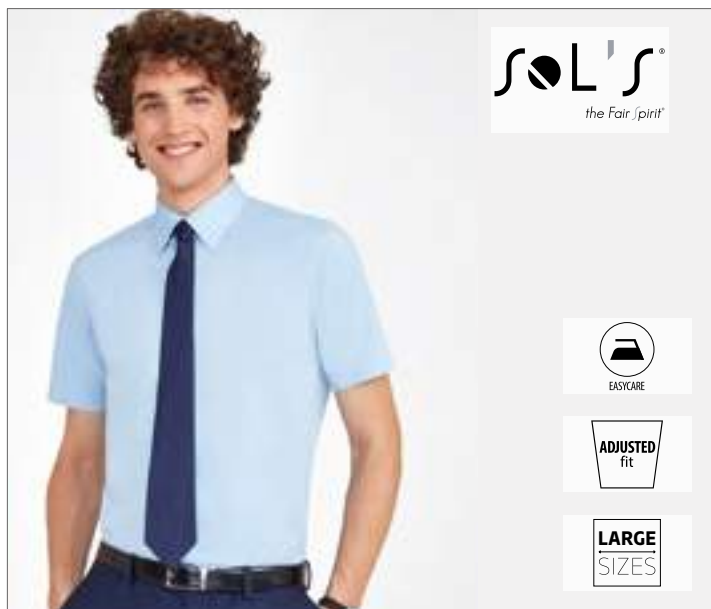

L632 |17030 **Men's Stretch-Shirt Broadway Shortsleeve**

97% coton / 3% élasthanne

S, M, L, XL, XXL, 3XL, 4XL

140 g/m²

SOL'S

BLACK **BRIGHT SKY** **MEDIUM BURGUNDY** **WHITE**

Coupe moulante tendance | Facile à entretenir et presque infroissable | Patte à boutons avec sept boutons de couleur assortie | Col italien semi-ouvert avec un bouton | Étiquette tissée



L630 |17020 **Ladies' Stretch-Blouse Excess Shortsleeve**

97% coton / 3% élasthanne

XS, S, M, L, XL, XXL

140 g/m²

SOL'S

BLACK **BRIGHT SKY** **MEDIUM BURGUNDY** **WHITE**

Coupe tendance et féminine | Facile à entretenir et presque infroissable | Patte à boutons avec sept boutons de couleur assortie | Un bouton au col | Pincées à l'avant et l'arrière | Étiquette tissée

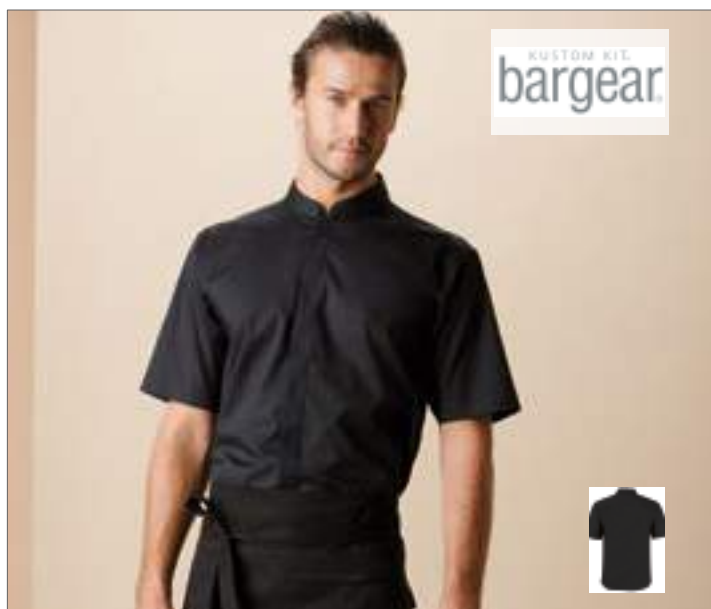

K122 |KK122 **Men's Tailored Fit Bar Shirt Mandarin Collar Short Sleeve**

57% coton / 40% polyester / 3% élasthanne

37 (S/14H), 38/40 (M/15-15H), 41/42 (L/16-16H), 43/44 (XL/17-17H), 45/47 (XXL/18-18H)

120 g/m²

Bargear

BLACK

Tissu extensible pour un port agréablement confortable | Col asiatique légèrement renforcé | Patte à boutons invisible | Couture sellier | Partie dorsale plus longue | Ourlet demi-rond | Surpiqûres aux coutures des manches et sur les côtés | Bouton de rechange



K736 |KK736 **Women's Tailored Fit Bar Shirt Mandarin Collar Short Sleeve**

57% coton / 40% polyester / 3% élasthanne

34 (XS/8), 36 (S/10), 38 (M/12), 40 (L/14), 42 (XL/16), 44 (XXL/18), 46 (3XL/20)

120 g/m²

Bargear

BLACK

Tissu extensible pour un port agréablement confortable | Col asiatique légèrement renforcé | Patte à boutons invisible | Ourlet arrondi | Partie dorsale plus longue | Fentes latérales | Bouton de rechange



K123 |KK123 **Men's Tailored Fit Bar Shirt Mandarin Collar Long Sleeve**

57% coton / 40% polyester / 3% élasthanne
37 (S/14H), 38/40 (M/15-15H), 41/42 (L/16-16H), 43/44 (XL/17-17H), 45/47 (XXL/18-18H)
 120 g/m² Bargear

BLACK

Tissu extensible | Col asiatique | Doubles coutures sur les côtés et les manches | Bouton de rechange



K740 |KK740 **Women's Tailored Fit Bar Shirt Mandarin Collar Long Sleeve**

57% coton / 40% polyester / 3% élasthanne
34 (XS/8), 36 (S/10), 38 (M/12), 40 (L/14), 42 (XL/16), 44 (XXL/18), 46 (3XL/20)
 120 g/m² Bargear

BLACK

Tissu extensible | Col asiatique | Patte à boutons invisible | Ourlet arrondi | Partie dorsale plus longue | Fentes latérales

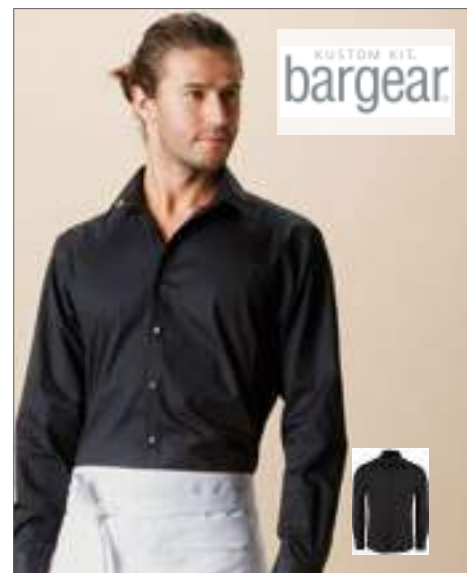

K121 |KK121 **Men's Tailored Fit Bar Shirt Long Sleeve**

57% coton / 40% polyester / 3% élasthanne
37 (S/14H), 38/40 (M/15-15H), 41/42 (L/16-16H), 43/44 (XL/17-17H), 45/47 (XXL/18-18H)
 120 g/m² Bargear

BLACK

Tissu extensible pour un port agréablement confortable | Col renforcé | Manchettes ajustables | Partie dorsale plus longue | Pas de plis au dos | Coutures doubles surpiquées | Label tissé dans la nuque | Bouton de rechange

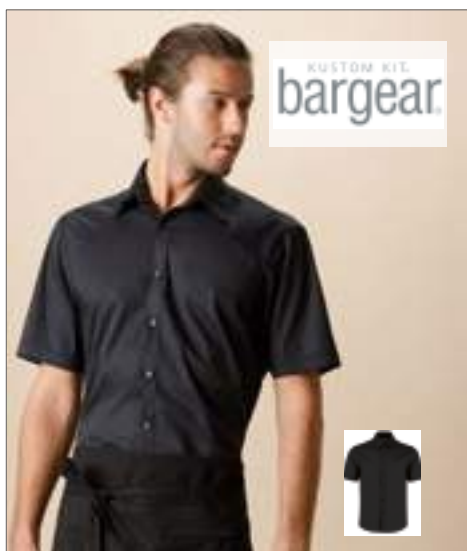

K120 |KK120 **Men's Tailored Fit Bar Shirt Short Sleeve**

57% coton / 40% polyester / 3% élasthanne
37 (S/14H), 38/40 (M/15-15H), 41/42 (L/16-16H), 43/44 (XL/17-17H), 45/47 (XXL/18-18H)
 120 g/m² Bargear

BLACK

Tissu extensible pour un port agréablement confortable | Coupe courte et moulante moderne | Col renforcé | Doubles coutures aux manches et sur les côtés | Partie dorsale plus longue | Bouton de rechange

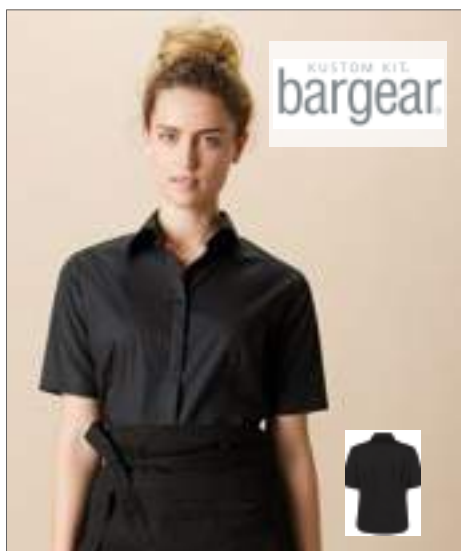

K735 |KK735 **Women's Tailored Fit Bar Shirt Short Sleeve**

57% coton / 40% polyester / 3% élasthanne
34 (XS/8), 36 (S/10), 38 (M/12), 40 (L/14), 42 (XL/16), 44 (XXL/18), 46 (3XL/20)
 120 g/m² Bargear

BLACK

Tissu extensible pour un port agréablement confortable | Coupe légèrement cintrée | Col légèrement renforcé | Patte à boutons invisible | Partie dorsale plus longue | Ourlet arrondi | Label tissé | Bouton de rechange

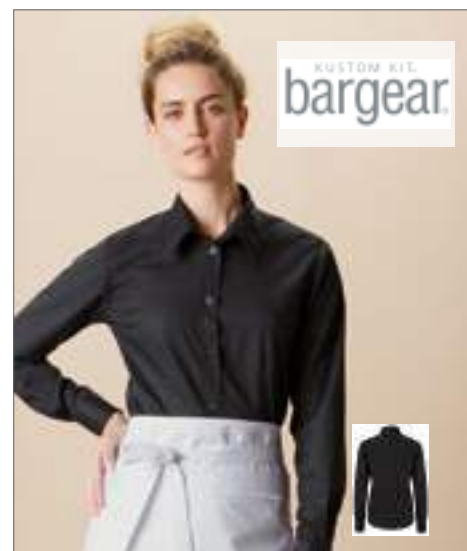

K738 |KK738 **Women's Tailored Fit Bar Shirt Long Sleeve**

57% coton / 40% polyester / 3% élasthanne
34 (XS/8), 36 (S/10), 38 (M/12), 40 (L/14), 42 (XL/16), 44 (XXL/18), 46 (3XL/20)
 120 g/m² Bargear

BLACK

Tissu extensible pour un port agréablement confortable | Coupe moulante | Col légèrement renforcé | Manchettes ajustables avec deux boutons | Partie dorsale plus longue | Ourlet demi-rond | Couture surpiquée | Surpiquées aux coutures des manches et sur les côtés



RUSSELL SINCE 1902
COLLECTION

Z954F |R-954F-0 **Ladies` 3/4 Sleeve Fitted Tencel® Shirt**

54% coton / 46% lyocell

XS (34), S (36), M (38), L (40), XL (42), XXL (44)

136 g/m²

Russell Collection

BLACK **NAVY** **WHITE**

Coton peigné/Tencel® Lyocell | Coupe moulante avec pinces au niveau de la poitrine, au dos et à l'ourlet | Matière facile à entretenir (Easy Care) | Chemisier souple | Grand col avec longues pointes | Bande en satin dans un rose vif le long de la couture du col (blanc pour le chemisier blanc) | Grandes manchettes carrées avec fentes latérales pour une liberté de mouvement optimale | Empiècement latéral en forme de V à l'ourlet | Bouton de rechange | Bas du vêtement arrondi



RUSSELL SINCE 1902
COLLECTION

Z954 |R-954M-0 **Men`s Long Sleeve Fitted Tencel® Shirt**

54% coton / 46% lyocell

S (37/38), M (39/40), L (41/42), XL (43/44), XXL (45/46), 3XL (47/48), 4XL (49/50)

136 g/m²

Russell Collection

BLACK **NAVY** **WHITE**

Coton peigné/Tencel® Lyocell | Coupe moulante | Matière facile à entretenir (Easy Care) | Col semi-évasé et renforcé de baguettes avec sous-col à deux boutons | Patte à 7 boutons avec boutons de couleur assortie | Bande en satin dans un rose vif le long de la couture du col (blanc pour la chemise blanche) | Manchettes en biais à double boutonnage | Coutures sur les contours latéraux et pinces au dos | Empiècement latéral en forme de V à l'ourlet | Box-Pleat cousu sur la face arrière de la manche | Bouton de rechange



RUSSELL SINCE 1902
COLLECTION

Z955F |R-955F-0 **Ladies` Cap Sleeve Fitted Tencel® Shirt**

54% coton / 46% lyocell

XS (34), S (36), M (38), L (40), XL (42), XXL (44)

136 g/m²

Russell Collection

BLACK **NAVY** **WHITE**

Coton peigné/Tencel® Lyocell | Coupe moulante avec pinces au niveau de la poitrine, au dos et à l'ourlet | Matière facile à entretenir (Easy Care) | Chemisier souple | Grand col avec longues pointes | Bande en satin couleur rose vif le long de la couture du col (blanc pour le chemisier blanc) | Manches courtes découpées | Empiècement latéral en forme de V à l'ourlet, Bas du vêtement arrondi | Bouton de rechange



RUSSELL SINCE 1902
COLLECTION

Z955 |R-955M-0 **Men`s Short Sleeve Fitted Tencel® Shirt**

54% coton / 46% lyocell

S (37/38), M (39/40), L (41/42), XL (43/44), XXL (45/46), 3XL (47/48), 4XL (49/50)

136 g/m²

Russell Collection

BLACK **NAVY** **WHITE**

Coton peigné/Tencel® Lyocell | Coupe moulante | Col semi-évasé renforcé de baguettes avec deux boutons | Patte à 7 boutons avec boutons de couleur assortie | Bande en satin dans un rose vif le long de la couture du col (blanc pour la chemise blanche) | Coutures sur les contours latéraux et pinces au dos | Empiècement latéral en forme de V à l'ourlet | Box-Pleat cousu sur la face arrière des manches | Entaille en forme de V à l'ourlet de la manche | Bouton de rechange



L640 |16080 **Twill Shirt Brooklyn**

100% coton

S, M, L, XL, XXL, 3XL, 4XL

140 g/m²

SOL'S

BEIGE	BLACK	BOTTLE GREEN	FRENCH NAVY
RED	ROYAL BLUE	WHITE	

Col classique avec deux boutons | Poche poitrine sur le côté gauche | Sept boutons de couleur assortie | Deux boutons de rechange à l'intérieur



L645 |16090 **Twill-Shirt Bel-Air**

100% coton

S, M, L, XL, XXL, 3XL, 4XL

165 g/m²

SOL'S

BEIGE	BLACK	BOTTLE GREEN	FRENCH NAVY
WHITE			

Deux boutons de rechange à l'intérieur | Style classique et sportif | Col classique avec deux boutons | Poche poitrine sur le côté gauche | Patte à boutons avec sept boutons de couleur assortie | Étiquette tissée | Manchettes avec deux boutons ajustables et un bouton à la fente du bras | Sergé de coton gratté

LARGE
SIZES

REGULAR
fit

LARGE
SIZES

REGULAR
fit



SOL'S
the Fair Spirit



LARGE
SIZES

REGULAR
fit

L602 | 00551 | **Long Sleeve Shirt Business Men**

100% coton
S, M, L, XL, XXL, 3XL, 4XL
120 g/m²

SOL'S

BLACK | BRIGHT SKY | TITANIUM GREY | WHITE

100 % micro-sergé de coton | Infroissable | Coupe droite | Col classique à 2 boutons | Patte à boutons avec sept boutons ton sur ton | Manchettes ajustables avec deux boutons | Poche poitrine | Deux plis au dos | Ourlet arrondi

SOL'S
the Fair Spirit



LARGE
SIZES

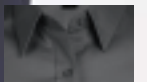

L603 | 00554 | **Long Sleeve Shirt Business Women**

100% coton
XS, S, M, L, XL, XXL, 3XL
120 g/m²

SOL'S

BLACK | BRIGHT SKY | TITANIUM GREY | WHITE

100 % micro-sergé de coton | Infroissable | Coupe droite | Col classique | Sept boutons ton sur ton | Manchettes ajustables avec deux boutons | Poche poitrine | Deux pinces de poitrine | Ourlet arrondi



BCSMT82 |SMT82 **Twill Shirt Sharp Short Sleeve / Men**

100% coton
S, M, L, XL, XXL, 3XL, 4XL
130 g/m²

B&C

BLACK	DARK GREY (SOLID)	DEEP RED	NAVY
WHITE			

Col semi-cutaway avec baleines et entoilage doux | Boutons nacrés assortis cousus en croix | Manches à ourlet remplié et à double surpiqûre | Fixation exclusive pour cravate Tie Fix© | Poche poitrine à gauche | Empiècement au dos avec 1 pli de chaque côté | Coutures rabattues aux manches et sur les côtés | Dernière boutonnrière à l'horizontale | Base arrondie avec renforcements carrés sur les côtés | 1 bouton de réserve | Sergé 100% coton | B&C Collection est membre de Fair Wear Foundation



BCSWT84 |SWT84 **Twill Shirt Sharp Short Sleeve / Women**

100% coton
XS (34), S (36), M (38), L (40), XL (42), XXL (44), 3XL (46), 4XL (48)
130 g/m²

B&C

BLACK	DARK GREY (SOLID)	DEEP RED	NAVY
WHITE			

Col féminin souple avec entoilage doux | Boutons nacrés assortis cousus en croix | Manches à ourlet remplié | Pincés au niveau de la poitrine à l'avant et à l'arrière pour une coupe féminine | Dernière boutonnrière à l'horizontale | Sergé 100% coton | B&C Collection est membre de Fair Wear Foundation



BCSMT81 |SMT81 **Twill Shirt Sharp Long Sleeve / Men**

100% coton
S, M, L, XL, XXL, 3XL, 4XL
130 g/m²

B&C

BLACK	DARK GREY (SOLID)	DEEP RED	NAVY
WHITE			

Col semi-cutaway avec baleines et entoilage doux | Boutons nacrés assortis cousus en croix | Poignets ajustables 2 boutons à bouts carrés | Boutonnrière supplémentaire pour les boutons de manchette | Fixation exclusive pour cravate Tie Fix© | Poche poitrine à gauche | Empiècement au dos avec 1 pli de chaque côté | Coutures rabattues aux manches et sur les côtés | Dernière boutonnrière à l'horizontale | Base arrondie avec renforcements carrés sur les côtés | 2 boutons de réserve | Sergé 100% coton | B&C Collection est membre de Fair Wear Foundation



BCSWT83 |SWT83 **Twill Shirt Sharp Long Sleeve / Women**

100% coton
XS (34), S (36), M (38), L (40), XL (42), XXL (44), 3XL (46), 4XL (48)
130 g/m²

B&C

BLACK	DARK GREY (SOLID)	DEEP RED	NAVY
WHITE			

Col féminin souple avec entoilage doux | Boutons nacrés assortis cousus en croix | Poignets ajustables 2 boutons à bouts carrés | Boutonnrières supplémentaires pour boutons de manchette | Pincés au niveau de la poitrine à l'avant et à l'arrière pour une coupe ajustée | Dernière boutonnrière à l'horizontale | Base arrondie et moderne | Bouton de réserve | Sergé 100% coton | B&C Collection est membre de Fair Wear Foundation



R RUSSELL SINCE 1952
COLLECTION

Z972 |R-972M-0 **Men's Long Sleeve Tailored Coolmax® Shirt**

70% coton / 30% polyester
S (37/38), M (39/40), L (41/42), XL (43/44), XXL (45/46), 3XL (47/48), 4XL (49/50)
 White 110 g/m², Coloured 105 g/m²

Russell Collection

LIGHT BLUE **WHITE**

70% coton / 30% Coolmax®-polyester | Facile d'entretien | Nouveau col Kent raidi aux pointes renforcées | Respirabilité et régulation de l'humidité grâce à la technologie des fibres Coolmax® | Micro-sergé durable | Look Chambray raffiné bleu clair | Haute résistance au lavage et tenue des couleurs | Empiècement dans le dos avec 2 plis latéraux | Poche sur la poitrine gauche | Manchettes ajustables en onglet à deux boutons | Ourlet arrondi



R RUSSELL SINCE 1952
COLLECTION

Z972F |R-972F-0 **Ladies' Long Sleeve Tailored Coolmax® Shirt**

70% coton / 30% polyester
XS, S, M, L, XL, XXL, 3XL, 4XL
 White 110 g/m², Coloured 105 g/m²

Russell Collection

LIGHT BLUE **WHITE**

70% coton / 30% Coolmax®-polyester | Facile d'entretien | Col moderne, finition soignée | Respirabilité et régulation de l'humidité grâce à la technologie des fibres Coolmax® | Micro-sergé durable | Look Chambray raffiné bleu clair | Haute résistance au lavage et tenue des couleurs | Pincés au niveau de l'ourlet avant du buste et de l'empiècement arrière pour une forme ajustée | Manchettes ajustables en onglet à deux boutons | Ourlet arrondi



Z973 |R-973M-0 **Men's Short Sleeve Tailored Coolmax® Shirt**
 70% coton / 30% polyester
S (37/38), M (39/40), L (41/42), XL (43/44), XXL (45/46), 3XL (47/48), 4XL (49/50)
 White 110 g/m², Coloured 105 g/m² Russell Collection

LIGHT BLUE WHITE

70% coton / 30% Coolmax®-polyester | Facile d'entretien | Nouveau col Kent raidi aux pointes renforcées | Respirabilité et régulation de l'humidité grâce à la technologie des fibres Coolmax® | Micro-sergé durable | Look Chambray raffiné bleu clair | Haute résistance au lavage et tenue des couleurs | Empiècement dans le dos avec 2 plis latéraux | Poche sur la poitrine gauche | Ourlet arrondi



Z973F |R-973F-0 **Ladies' Short Sleeve Tailored Coolmax® Shirt**
 70% coton / 30% polyester
XS, S, M, L, XL, XXL, 3XL, 4XL
 White 110 g/m², Coloured 105 g/m² Russell Collection

LIGHT BLUE WHITE

70% coton / 30% Coolmax®-polyester | Facile d'entretien | Col moderne, finition soignée | Respirabilité et régulation de l'humidité grâce à la technologie des fibres Coolmax® | Micro-sergé durable | Look Chambray raffiné bleu clair | Haute résistance au lavage et tenue des couleurs | Pincés au niveau de l'ourlet avant du buste et de l'empiècement arrière pour une forme ajustée | Ourlet arrondi



Z957 |R-957M-0 **Men's Short Sleeve Classic Ultimate Non-Iron Shirt**
 100% coton
S (37/38), M (39/40), L (41/42), XL (43/44), XXL (45/46), 3XL (47/48), 4XL (49/50)
 120 g/m² Russell Collection

BLACK BRIGHT SKY WHITE

Microsergé de coton (coton peigné) | Matière absolument infroissable | Col bouton-down | Poche poitrine sur le côté gauche | Ourlet à double revers à la manche | Ourlet arrondi | Patte sur la face arrière des épaules avec deux plus sur les côtés de la patte | Bouton de rechange | Coupe classique



Z957F |R-957F-0 **Ladies' Short Sleeve Tailored Ultimate Non-Iron Shirt**
 100% coton
XS (34), S (36), M (38), L (40), XL (42), XXL (44), 3XL (46), 4XL (48)
 120 g/m² Russell Collection

BLACK BRIGHT SKY WHITE

Microsergé de coton (coton peigné) | Coupe féminine cintrée | Matière absolument infroissable | Grand col moderne avec de longues pointes | Fermeture moderne à double boutons | Ourlet à double revers à la manche | Ourlet arrondi | Bouton de rechange



Z956 |R-956M-0 **Men's Long Sleeve Classic Ultimate Non-Iron Shirt**

100% coton
S (37/38), M (39/40), L (41/42), XL (43/44), XXL (45/46), 3XL (47/48), 4XL (49/50)
 120 g/m² Russell Collection

BLACK **BRIGHT SKY** **WHITE**

Matière absolument infroissable | Col button-down | Poche poitrine sur le côté gauche | Manchettes ajustables | Patte à l'arrière des épaules avec deux plis sur les côtés de la patte | Bouton de rechange | Coupe classique



Z956F |R-956F-0 **Ladies' Long Sleeve Tailored Ultimate Non-Iron Shirt**

100% coton
XS (34), S (36), M (38), L (40), XL (42), XXL (44), 3XL (46), 4XL (48)
 120 g/m² Russell Collection

BLACK **BRIGHT SKY** **WHITE**

Microsergé de coton (coton peigné) | Coupe féminine cintrée | Matière absolument infroissable | Grand col moderne avec de longues pointes | Fermeture moderne à double boutons | Longues manchettes légèrement évasées avec un bouton | À porter également avec des boutons de manchette | Ourlet arrondi | Bouton de rechange



Z958 |R-958M-0 **Men's Long Sleeve Tailored Ultimate Non-Iron Shirt**

100% coton
S (37/38), M (39/40), L (41/42), XL (43/44), XXL (45/46), 3XL (47/48), 4XL (49/50)
 120 g/m² Russell Collection

BLACK **BRIGHT SKY** **WHITE**

Microsergé de coton (coton peigné) | Coupe cintrée moderne | Matière absolument infroissable | Col semi-évasé renforcé de baguettes | Manchettes ajustables en biais avec deux boutons | À porter également avec des boutons de manchette | Ourlet arrondi | Bouton de rechange



Z917 |R-917M-0 **Men's Short Sleeve Classic Twill Shirt**

100% coton
S (37/38), M (39/40), L (41/42), XL (43/44), XXL (45/46), 3XL (47/48), 4XL (49/50)
 130 g/m² Russell Collection

BLACK **FRENCH NAVY** **KHAKI**
WHITE **ZINC**

Sergé de coton (coton peigné) | Matière souple de type peau de pêche | Léger col button-down | Poche poitrine sur le côté gauche | Languette décorative en coton à la patte de l'épaule et couture à l'ourlet latéral | Ourlet arrondi | Bouton de rechange | Coupe classique



Z917F |R-917F-0 **Ladies' Short Sleeve Classic Twill Shirt**

100% coton
XS (34), S (36), M (38), L (40), XL (42), XXL (44)
 130 g/m² Russell Collection

BLACK **FRENCH NAVY** **KHAKI**
WHITE **ZINC**

Sergé de coton (coton peigné) | Matière souple de type peau de pêche | Grand col | Bande de propreté de couleur assortie avec dessin en arêtes de poisson | Languette décorative en coton à la patte de l'épaule et couture à l'ourlet latéral | Ourlet arrondi | Bouton de rechange | Coupe classique



Z959 |R-959M-0 **Men's Short Sleeve Tailored Ultimate Non-Iron Shirt**

100% coton
S (37/38), M (39/40), L (41/42), XL (43/44), XXL (45/46), 3XL (47/48), 4XL (49/50)
 120 g/m² Russell Collection

BLACK **BRIGHT SKY** **WHITE**

Microsergé de coton (coton peigné) | Coupe cintrée moderne | Matière absolument infroissable | Col semi-évasé renforcé de baguettes | Ourlet à double revers à la manche | Ourlet arrondi | Bouton de rechange



Z916 |R-916M-0 **Men's Long Sleeve Classic Twill Shirt**

100% coton
S (37/38), M (39/40), L (41/42), XL (43/44), XXL (45/46), 3XL (47/48), 4XL (49/50)
 130 g/m² Russell Collection

BLACK	FRENCH NAVY	KHAKI
WHITE	ZINC	

Sergé de coton (coton peigné) | Matière souple de type peau de pêche | Léger col button-down | Poche poitrine sur le côté gauche | Ourlet arrondi | Boutons de rechange | Coupe classique



Z916F |R-916F-0 **Ladies' Long Sleeve Classic Twill Shirt**

100% coton
XS (34), S (36), M (38), L (40), XL (42), XXL (44)
 130 g/m² Russell Collection

BLACK	FRENCH NAVY	KHAKI
WHITE	ZINC	

Sergé de coton (coton peigné) | Matière souple de type peau de pêche | Grand col | Bande de propreté de couleur assortie avec dessin en arêtes de poisson | Languette décorative en coton à la patte de l'épaule et couture à l'ourlet latéral | Manchette arrondie à double boutonnage | Ourlet arrondi | Bouton de rechange | Coupe classique



Z919 |R-919M-0 **Men's Roll Short Sleeve Fitted Twill Shirt**

100% coton
S (37/38), M (39/40), L (41/42), XL (43/44), XXL (45/46), 3XL (47/48), 4XL (49/50)
 130 g/m² Russell Collection

BLACK	BLUE	FRENCH NAVY
KHAKI	WHITE	ZINC

Sergé de coton (coton peigné) | Coupe moulante | Poches poitrine appliquées avec rabat et fermeture à bouton | Grand col semi-évasé | Manches courtes avec ourlet à revers et fermeture à languette | Ourlet à coupe droite sur le devant et arrondie à l'arrière



Z918 |R-918M-0 **Men's Roll Long Sleeve Fitted Twill Shirt**

100% coton
S (37/38), M (39/40), L (41/42), XL (43/44), XXL (45/46), 3XL (47/48), 4XL (49/50)
 130 g/m² Russell Collection

BLACK	BLUE	FRENCH NAVY
KHAKI	WHITE	ZINC

Sergé de coton (coton peigné) | Coupe moulante | Poches poitrine appliquées avec rabat et fermeture à bouton | Grand col semi-évasé | Manchette carrée ajustable avec deux boutons | Boutons de rechange

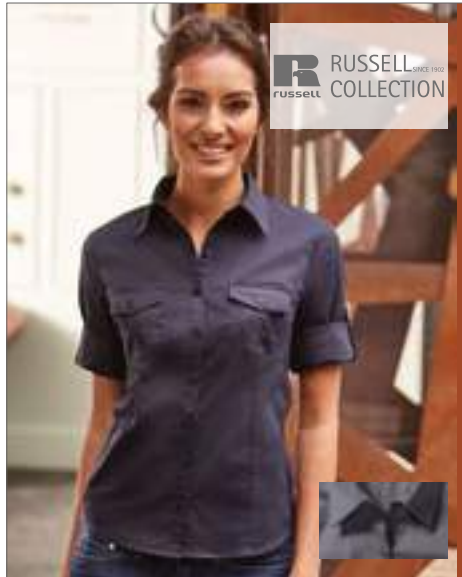

Z918F |R-918F-0 **Ladies' Roll 3/4 Sleeve Fitted Twill Shirt**

100% coton
XS (34), S (36), M (38), L (40), XL (42), XXL (44)
 130 g/m² Russell Collection

BLACK	BLUE	FRENCH NAVY
KHAKI	WHITE	ZINC

Sergé de coton (coton peigné) | Coupe moulante | Poches poitrine appliquées avec rabat et fermeture à bouton | Grand col | Bouton à la face extérieure et languette sur la face intérieure de la manche permettant de retrousser et de fixer la manche | Manchettes carrées avec deux boutons | Pincés à la taille, au niveau de la poitrine, sur le devant et à l'ourlet | Ourlet arrondi | Bouton de rechange



Z919F |R-919F-0 **Ladies' Roll Short Sleeve Fitted Twill Shirt**

100% coton
XS (34), S (36), M (38), L (40), XL (42), XXL (44)
 130 g/m² Russell Collection

BLACK	BLUE	FRENCH NAVY
KHAKI	WHITE	ZINC

Sergé de coton (coton peigné) | Coupe moulante | Poches poitrine appliquées avec rabat et fermeture à bouton | Grand col | Manches courtes avec ourlet à revers et fermeture à languette | Pincés dans la taille, au niveau de la poitrine et sur le devant | Ourlet arrondi | Languette de couleur assortie en arêtes de poisson à la couture se trouvant sur le côté de l'ourlet | Bouton de rechange



BROOK TAVERNER
corporate tailoring

BR690 |7742 **Juno Long Sleeve Shirt**

65% polyester / 35% coton

UK (EU): 14.5 (37), 15 (38), 15.5 (39/40), 16 (41), 16.5 (42), 17 (43), 17.5 (44/45), 18 (46), 19 (48), 20 (51), 21 (52), 22 (53)

115 g/m²

Brook Taverner

BLUE WHITE

Chemise pour homme à manches longues dotée d'une coupe classique | Poignet à 2 boutons | Poche poitrine | Lavable en machine jusqu'à 40 °C



BROOK TAVERNER
corporate tailoring

BR691 |7743 **Vesta Short Sleeve Shirt**

65% polyester / 35% coton

UK (EU): 14.5 (37), 15 (38), 15.5 (39/40), 16 (41), 16.5 (42), 17 (43), 17.5 (44/45), 18 (46), 19 (48), 20 (51), 21 (52), 22 (53)

115 g/m²

Brook Taverner

BLUE WHITE

Chemise pour homme à manches courtes dotée d'une coupe classique | Poche poitrine | Lavable en machine jusqu'à 40 °C



BROOK TAVERNER
corporate tailoring

BR692 |2270 **Women's Selene Long Sleeve Blouse**

65% polyester / 35% coton

UK (EU): 4 (32), 6 (34), 8 (36), 10 (38), 12 (40), 14 (42), 16 (44), 18 (46), 20 (48), 22 (50), 24 (52), 26 (54), 28 (56), 30 (58)

115 g/m²

Brook Taverner

BLUE WHITE

Chemisier pour femme doté d'une coupe classique | Poignet à 2 boutons | Lavable en machine jusqu'à 40 °C



BROOK TAVERNER
corporate tailoring

BR693 |2271 **Eos Short Sleeve Blouse**

65% polyester / 35% coton

UK (EU): 4 (32), 6 (34), 8 (36), 10 (38), 12 (40), 14 (42), 16 (44), 18 (46), 20 (48), 22 (50), 24 (52), 26 (54), 28 (56), 30 (58)

115 g/m²

Brook Taverner

BLUE WHITE

Chemisier pour femme à manches courtes dotée d'une coupe classique | Lavable en machine jusqu'à 40 °C





BROOK TAVERNER
corporate tailoring

BR802 |2279 **Women's Roma Long Sleeve Blouse**
100% polyester
UK (EU): 6 (34), 8 (36), 10 (38), 12 (40), 14 (42), 16 (44), 18 (46), 20 (48), 22 (50), 24 (52), 26 (54), 28 (56), 30 (58)
140 g/m² Brook Taverner

BLACK	BURGUNDY	FUCHSIA	NAVY
ROYAL BLUE	SKY BLUE		

Chemisier pour femme à manches longues | Col rond | Détails sur le pli avant | Pince poitrine | Poignet sport avec bouton doré | Zip doré dans le dos | Lavable en machine jusqu'à 30 °C



BROOK TAVERNER
corporate tailoring

BR803 |2280 **Women's Verona Short Sleeve Blouse**
100% polyester
UK (EU): 6 (34), 8 (36), 10 (38), 12 (40), 14 (42), 16 (44), 18 (46), 20 (48), 22 (50), 24 (52), 26 (54), 28 (56), 30 (58)
140 g/m² Brook Taverner

BLACK	BURGUNDY	FUCHSIA	NAVY
ROYAL BLUE	SKY BLUE		

Chemisier pour femme à manches courtes | Col rond | Détails sur le pli avant | Pince poitrine | Zip doré dans le dos | Lavable en machine jusqu'à 30 °C



BROOK TAVERNER
corporate tailoring

BR800 |2264 **Women's Riola Long Sleeve Blouse**
94% polyester / 6% élasthanne
UK (EU): 6 (34), 8 (36), 10 (38), 12 (40), 14 (42), 16 (44), 18 (46), 20 (48), 22 (50), 24 (52), 26 (54), 28 (56), 30 (58)
205 g/m² Brook Taverner

CREAM	WHITE
-------	-------

Chemisier pour femme à manches longues | Col rond | Détails sur le pli avant | Pince poitrine | Poignet sport avec bouton doré | Zip doré dans le dos | Lavable en machine jusqu'à 30 °C



BROOK TAVERNER
corporate tailoring

BR801 |2265 **Women's Felina Short Sleeve Blouse**
94% polyester / 6% élasthanne
UK (EU): 6 (34), 8 (36), 10 (38), 12 (40), 14 (42), 16 (44), 18 (46), 20 (48), 22 (50), 24 (52), 26 (54), 28 (56), 30 (58)
205 g/m² Brook Taverner

CREAM	WHITE
-------	-------

Chemisier pour femme à manches courtes | Col rond | Détails sur le pli avant | Pince poitrine | Zip doré dans le dos | Lavable en machine jusqu'à 30 °C



BROOK TAVERNER
corporate tailoring

BR600 |2252 **Sophisticated Collection Calvi Jacket**

54% polyester / 44% laine / 2% élasthanne

Normal UK (EU): 4(32), 6(34), 8(36), 10(38), 12(40), 14(42), 16(44), 18(46) / Longueur: 6(34), 8(36), 10(38), 12(40), 14(42), 16(44)

180 g/m²

Brook Taverner

BLACK CHARCOAL MID BLUE NAVY

Veston court à 2 boutons Slim Fit | Devant découpé | Mince revers | Pincés à la poitrine | Poches taillées à passepoil | Dos à couture tendance | Une poche intérieure | Lavable en machine jusqu'à 40 °C ou nettoyage à sec | Pilltest 4/5 | Essai d'abrasion Martindale avec 60.000 tours sans rupture de fil | 270 g/m

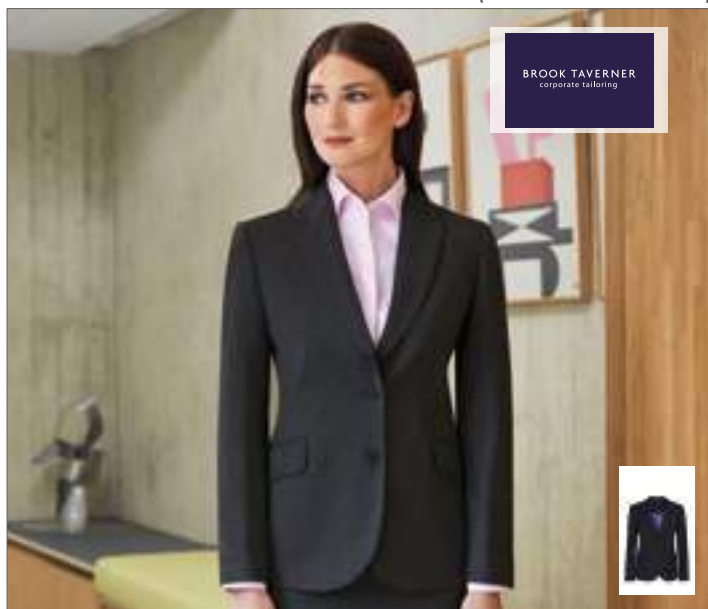

BROOK TAVERNER
corporate tailoring

BR601 |2222 **Sophisticated Collection Novara Jacket**

54% polyester / 44% laine / 2% élasthanne

Normal UK (EU): 6(34), 8(36), 10(38), 12(40), 14(42), 16(44), 18(46), 20(48), 22(50), 24(52) / Longueur: 8(36), 10(38), 12(40), 14(42), 16(44), 18(46)

180 g/m²

Brook Taverner

BLACK CHARCOAL MID BLUE NAVY

2 boutons | Coupe légèrement cintrée | Une poche intérieure | Lavable jusqu'à 40 °C ou nettoyage à sec | Pilltest 4/5 | Essai d'abrasion Martindale avec 60.000 tours sans rupture de fil | 270 g/m



BROOK TAVERNER
corporate tailoring

BR602 |5985 **Sophisticated Collection Casino Jacket**

54% polyester / 44% laine / 2% élasthanne

Normal UK (EU): 34(44), 36(46), 38(48), 40(50), 42(52-54), 44(54-56), 46(58), Longueur: 34(44), 36(46), 38(48), 40(50), 42(52-54), 44(54/56)

180 g/m²

Brook Taverner

BLACK CHARCOAL MID BLUE NAVY

Veston court à 2 boutons Slim Fit | Une poche poitrine passepoilée | Fentes latérales | Poche à ticket | Mince revers avec couture surpiquée | Intérieur nouvellement conçu avec des poches intérieures étroites | Lavable en machine jusqu'à 40 °C ou nettoyage à sec | Pilltest 4/5 | Test Martindale 60 000 cycles d'abrasion sans fil casse | 270 g/m



BROOK TAVERNER
corporate tailoring

BR603 |5647 **Sophisticated Collection Avalino Jacket**

54% polyester / 44% laine / 2% élasthanne

Normal UK (EU): 34(44), 36(46), 38(48), 40(50), 42(52-54), 44(54-56), 46(58), 48(60), 50(62), 52(64) / Longueur: 38(48), 40(50), 42(52-54), 44(54-56), 46(58), 48(60)

180 g/m²

Brook Taverner

BLACK CHARCOAL MID BLUE NAVY

2 boutons | Tailored Fit | Fentes latérales à l'arrière | Deux poches à rabat | Une poche poitrine passepoilée | Trois poches intérieures | Lavable jusqu'à 40 °C ou nettoyage à sec | Pilltest 4/5



BR631 |2224 **Sophisticated Collection Numana Straight Skirt**
 54% polyester / 44% laine / 2% élasthanne
 UK (EU) = 4 (32), 6 (34), 8 (36), 10 (38), 12 (40), 14 (42), 16 (44), 18 (46), 20 (48), 22 (50), 24 (52) /
 Longueur: Regular (56 cm)
 180 g/m² Brook Taverner

BLACK CHARCOAL MID BLUE NAVY

Jupe droite | Fente de marche | Séparations à l'arrière | Doublure en stretch



BR700 |2234 **Sophisticated Collection Genoa Trouser**
 54% polyester / 44% laine / 2% élasthanne
 UK (EU) = 4(32), 6(34), 8(36), 10(38), 12(40), 14(42), 16(44), 18(46), 20(48), 22(50), 24(52) / Longueur: 36
 (91,5 cm) unfinished
 180 g/m² Brook Taverner

BLACK CHARCOAL MID BLUE NAVY

Jambe droite | Deux poches coupées | Fausse poche à l'arrière | Passants de ceinture | Lavable en machine jusqu'à 40 °C ou nettoyage à sec | Pilttest 4/5 | Essai d'abrasion Martindale avec 60.000 tours sans rupture de fil | 270 g/m

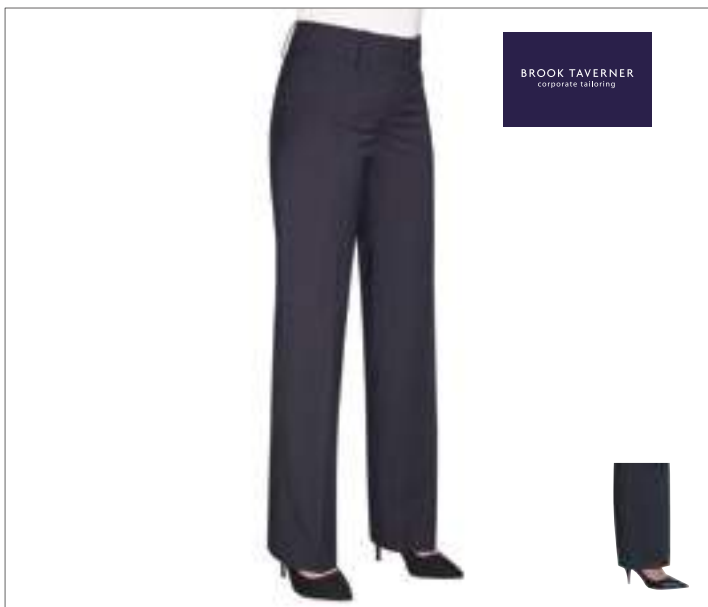

BR701 |2181 **Sophisticated Collection Miranda Trouser**
 54% polyester / 44% laine / 2% élasthanne
 UK (EU) = 6(34), 8(36), 10(38), 12(40), 14(42), 16(44), 18(46), 20(48), 22(50), 24(52) / Longueur: 36 (91,5
 cm) unfinished
 180 g/m² Brook Taverner

BLACK CHARCOAL NAVY

Jambe légèrement évasée | Taille large à deux boutons | Une poche passepoilée | Passants de ceinture | Lavable en machine jusqu'à 40 °C ou nettoyage à sec | Pilttest 4/5 | Essai d'abrasion Martindale avec 60.000 tours sans rupture de fil | Fausse poches à l'arrière | 270 g/m



BR702 |8655 **Sophisticated Collection Casino Trouser**
 54% polyester / 44% laine / 2% élasthanne
 UK (EU) = 28(42), 30(44), 32(46), 34(48-50), 36(50-52), 38(54), 40(56) / Longueur: 36 (91,5 cm) unfi-
 nished
 180 g/m² Brook Taverner

BLACK CHARCOAL MID BLUE NAVY

Pantalon Slim | Sans plis de ceinture | Deux poches latérales | Une poche arrière | Lavable en machine jusqu'à 40 °C ou nettoyage à sec | Pilttest 4/5 | Essai d'abrasion Martindale avec 60.000 tours sans rupture de fil | 270 g/m



BROOK TAVERNER
corporate tailoring

BR703 | 8387 **Sophisticated Collection Avalino Trousers**

54% polyester / 44% laine / 2% élasthanne
UK (EU) = 28(42), 30(44), 32(46), 34(48-50), 36(50-52), 38(54), 40(56), 42(58), 44(60-62), 46(62-64) /
Longueur: 36 (91,5 cm) unfinished
 180 g/m² Brook Taverner

BLACK **CHARCOAL** **MID BLUE** **NAVY**

Sans plis de ceinture | Deux poches latérales | Une poche arrière | Passants de ceinture | Lavable en machine jusqu'à 40 °C ou nettoyage à sec | Pilltest 4/5 | Essai d'abrasion Martindale avec 60.000 tours sans rupture de fil | 270 g/m



BROOK TAVERNER
corporate tailoring

BR780 | 2287 **One Collection Neptune Dress**

95% polyester / 5% élasthanne
XS, S, M, L, XL
 147 g/m² Brook Taverner

BLACK **NAVY**

Manches 3/4 | Col rond | Nœuds raffinés à la taille | Lavable en machine jusqu'à 40 °C



BROOK TAVERNER
corporate tailoring

BR650 | 2255 **One Collection Saturn Jacket**

100% polyester
Normal UK (EU): 4(32), 6(34), 8(36), 10(38), 12(40), 14(42), 16(44), 18(46), 20(48), 22(50), 24(52), 26(54)
 223 g/m² Brook Taverner

BLACK **NAVY**

Veston court et cintré à 1 bouton | Revers délicat avec couture décorative | Lavable jusqu'à 40 °C ou nettoyage à sec | Pilltest 4/5 | 335 g/m



BROOK TAVERNER
corporate tailoring

BR651 | 3344 **One Collection Jupiter Jacket**

100% polyester
Normal UK (EU): 34(44), 36(46), 38(48), 40(50), 42(52-54), 44(54-56), 46(58), 48(60), 50(62)
 223 g/m² Brook Taverner

BLACK **NAVY**

2 boutons | Tailored Fit | Fentes latérales | Deux poches à rabat | Une poche poitrine passepoilée | Lavable en machine jusqu'à 40 °C ou nettoyage à sec | Pilltest 4/5 | Essai d'abrasion Martindale avec 100.000 tours sans rupture de fil | 335 g/m

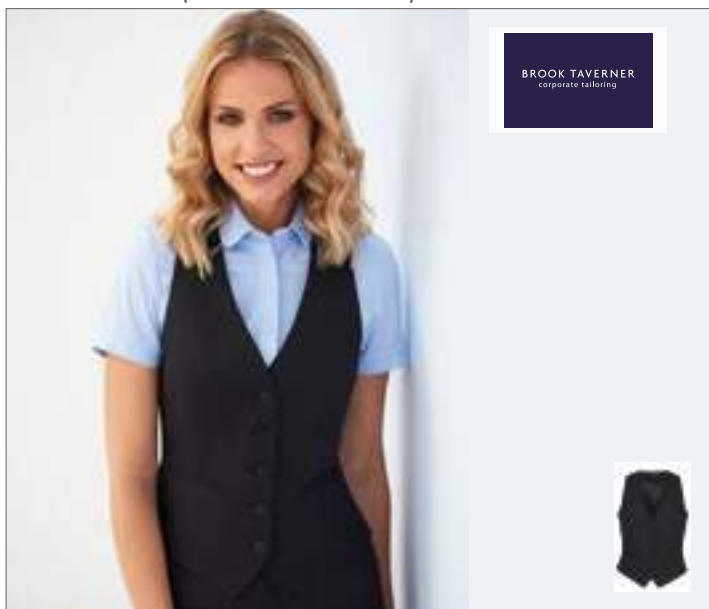

BROOK TAVERNER
corporate tailoring

BR670 | 2257 **One Collection Luna Waistcoat**

100% polyester
XS, S, M, L, XL, XXL
223 g/m²

Brook Taverner

BLACK **NAVY**

5 boutons | Deux poches | Dos doublé | Attache ajustable au dos | Lavable en machine jusqu'à 40 °C ou nettoyage à sec | Pilltest 4/5 | Essai d'abrasion Martindale avec 100.000 tours sans rupture de fil | 335 g/m



BROOK TAVERNER
corporate tailoring

BR671 | 1295 **One Collection Mercury Waistcoat**

100% polyester
XS, S, M, L, XL
223 g/m²

Brook Taverner

BLACK **NAVY**

5 boutons | Deux poches | Dos doublé | Attache ajustable au dos | Lavable en machine jusqu'à 40 °C ou nettoyage à sec | Pilltest 4/5 | Essai d'abrasion Martindale avec 100.000 tours sans rupture de fil | 335 g/m



BROOK TAVERNER
corporate tailoring

BR680 | 2258 **One Collection Pluto Skirt**

100% polyester
UK (EU) = 4(32), 6(34), 8(36), 10(38), 12(40), 14(42), 16(44), 18(46), 20(48), 22(50), 24(52), 26(54) / Longueur: 22 (56 cm)
223 g/m²

Brook Taverner

BLACK **NAVY**

Coupe droite | Fente de marche à l'arrière | Doublé | Pilltest 4/5 | Essai d'abrasion Martindale avec 100.000 tours sans rupture de fil | Lavable en machine jusqu'à 40 °C ou nettoyage à sec | 335 g/m



BROOK TAVERNER
corporate tailoring

BR751 | 8648 **One Collection Mars Trouser**

100% polyester
UK (EU) = 26(40), 28(42), 30(44), 32(46), 34(48-50), 36(50-52), 38(54), 40(56), 42(58), 44(60-62), 46(62-64), 48(66) / Longueur: 36 (91,5 cm) unfinished
223 g/m²

Brook Taverner

BLACK **NAVY**

Sans plis de ceinture | Deux poches latérales | Une poche arrière | Passants de ceinture | Lavable en machine jusqu'à 40 °C ou nettoyage à sec | Pilltest 4/5 | Essai d'abrasion Martindale avec 100.000 tours sans rupture de fil | 335 g/m



BROOK TAVERNER
corporate tailoring

BR750 | 2256 **One Collection Venus Trouser**

100% polyester
UK (EU) = 4(32), 6(34), 8(36), 10(38), 12(40), 14(42), 16(44), 18(46), 20(48), 22(50), 24(52), 26(54) / Longueur: 36 (91,5 cm) unfinished

223 g/m²

Brook Taverner

BLACK **NAVY**

Coupe droite | Passants de ceinture | Porte-clés | Deux poches coupées | Fausses poches à l'arrière | Lavable en machine jusqu'à 40 °C ou nettoyage à sec | Pilltest 4/5 | Essai d'abrasion Martindale avec 100.000 tours sans rupture de fil | 335 g/m



BROOK TAVERNER
corporate tailoring

NEW

BR500 |2302 **Business Casual Collection Austin Chino Skirt**
97% coton / 3% élasthanne
Normal UK (EU) = 6 (34), 8 (36), 10 (38), 12 (40), 14 (42), 16 (44), 18 (46), 20 (48), 22 (50), 24 (52)
240 g/m² Brook Taverner

BEIGE BLACK GREY NAVY

Boucles de ceinture | Poches latérales | Lavable jusqu'à 40 °C



BROOK TAVERNER
corporate tailoring

NEW

BR501 |2303 **Business Casual Collection Houston Ladies` Chino**
97% coton / 3% élasthanne
UK (EU) = 6 (34), 8 (36), 10 (38), 12 (40), 14 (42), 16 (44), 18 (46), 20 (48), 22 (50), 24 (52) /Longueur:
Regular 29
240 g/m² Brook Taverner

BEIGE BLACK GREY NAVY

Coupe slim | Poches latérales | Deux poches passepoilées à l'arrière | 40 °C

BUSINESS (COLLECTIONS)



BR502 | 18806 Business Casual Denver Men's Classic Fit Chino

97% coton / 3% élasthanne

UK (EU) = 32 (46), 34 (48-50), 36 (50-52), 38 (54), 40 (56), 42 (58), 44 (60-62), 46 (62-64) /Longueur:

Regular 32

240 g/m²

Brook Taverner

BEIGE BLACK GREY NAVY

Coupe classique | Avant plat | Poches latérales | Deux poches passepoilées à l'arrière avec bouton | Poche pour téléphone | Ceinture extensible | Lavable en machine jusqu'à 40 °C



BR503 | 18807 Business Casual Collection Miami Men's Fit Chino

97% coton / 3% élasthanne

UK (EU) = 28 (42), 30 (44), 32 (46), 34 (48-50), 36 (50-52), 38 (54), 40 (56), 42 (58) /Longueur: Regular

32

240 g/m²

Brook Taverner

BEIGE BLACK GREY NAVY

Coupe slim | Avant plat | Poches latérales | Deux poches passepoilées à l'arrière avec bouton | Poche pour téléphone | Ceinture extensible | Lavable en machine jusqu'à 40 °C



SN003000 | 10010001003000 Men's Shirt Modern Fit Longsleeve

100% coton

38, 39, 40, 41, 42, 43, 44, 45, 46, 47, 48

120 g/m²

Seidensticker

ANTHRACITE BLACK LIGHT BLUE MIDBLUE WHITE

Chemise pour homme 100 % coton Seidensticker avec poche de poitrine | Infroissable | Col Kent | Poignet à double boutonnage réglable en largeur (poignets angulaires combinés) | 2 plis latéraux pour une liberté de mouvement optimale | Symbole d'une rose noire sur la partie supérieure de la manche



SN003001 | 1001001003001 Men's Shirt Modern Fit Shortsleeve

100% coton

38, 39, 40, 41, 42, 43, 44, 45, 46, 47, 48

120 g/m²

Seidensticker

ANTHRACITE BLACK LIGHT BLUE MIDBLUE WHITE

Chemise pour homme 100 % coton Seidensticker avec poche de poitrine | Infroissable | Col Kent | Manches mi-longues | 2 plis latéraux pour une liberté de mouvement optimale

SN116567 |116567 **Men Shirt Modern Long Sleeve**

100% coton
 38, 39, 40, 41, 42, 43, 44, 45, 46, 47, 48
 120 g/m²

Seidensticker

DARK BLUE

100 % coton | Avec poche de poitrine | Infroissable | Col Kent étalé | Poignet à double boutonnage réglable en largeur (poignets angulaires combinés) | Pince à l'arrière pour une coupe ajustée | 2 plis latéraux pour une liberté de mouvement optimale | 2 plis latéraux pour une liberté de mouvement optimale

SN080604 |080604 **Women's Blouse Modern Fit Longsleeve**

100% coton
 34, 36, 38, 40, 42, 44, 46, 48
 120 g/m²

Seidensticker

ANTHRACITE	BLACK	DARK BLUE	LIGHT BLUE
MIDBLUE	WHITE		

Chemisier pour femme 100 % coton Seidensticker | Infroissable | Col Kent | Poignet à double boutonnage | Pince pour une coupe ajustée | Manches longues



seidensticker

SN080605 |080605 **Women's Blouse Modern Fit Shortsleeve**

100% coton
34, 36, 38, 40, 42, 44, 46, 48
120 g/m²

Seidensticker

ANTHRACITE	BLACK	LIGHT BLUE
MIDBLUE	WHITE	

Chemisier pour femme 100 % coton Seidensticker | Infroissable | Col Kent | Poignet à double boutonnage | Pince pour une coupe ajustée | Manches mi-longues



seidensticker

SN021000 |021000/241600 **Men's Shirt Tailored Fit Longsleeve**

100% coton
37, 38, 39, 40, 41, 42, 43, 44, 45, 46
120 g/m²

Seidensticker

ANTHRACITE	BLACK	MIDBLUE
WHITE		

Chemise pour homme 100 % coton Seidensticker | Infroissable | Col Kent | Poignet à double boutonnage réglable en largeur (poignets angulaires combinés) | Pince à l'arrière pour une coupe ajustée | Symbole d'une rose noire sur la partie supérieure de la manche



seidensticker

SN675198 |675198 **Men's Shirt Slim Fit Longsleeve**

100% coton
36, 37, 38, 39, 40, 41, 42, 43, 44, 45
120 g/m²

Seidensticker

BLACK	WHITE
-------	-------

Chemise pour homme 100 % coton Seidensticker | Infroissable | Col Kent | Poignet à double boutonnage réglable en largeur (poignets angulaires combinés) | Pince à l'arrière pour une coupe ajustée | Symbole d'une rose noire sur la partie supérieure de la manche



seidensticker

SN080613 |080613 **Women's Blouse Slim Fit Longsleeve**

100% coton
34, 36, 38, 40, 42, 44, 46, 48
120 g/m²

Seidensticker

ANTHRACITE	BLACK	DARK BLUE
MIDBLUE	WHITE	

Chemisier pour femme 100 % coton Seidensticker | Infroissable | Col Kent | Poignet à double boutonnage | Pince pour une coupe ajustée | Manches longues | Symbole d'une rose noire sur le devant



seidensticker

SN021001 |021001/241601 **Men's Shirt Tailored Fit Shortsleeve**

100% coton
37, 38, 39, 40, 41, 42, 43, 44, 45, 46
120 g/m²

Seidensticker

ANTHRACITE	BLACK	MIDBLUE
WHITE		

Chemise pour homme 100 % coton Seidensticker | Infroissable | Col Kent | Manches mi-longues | Pince à l'arrière pour une coupe ajustée



seidensticker

SN080614 |080614 **Women's Blouse Slim Fit Shortsleeve**

100% coton
34, 36, 38, 40, 42, 44, 46
120 g/m²

Seidensticker

ANTHRACITE	BLACK	MIDBLUE
WHITE		

Chemisier pour femme 100 % coton Seidensticker | Infroissable | Col Kent | Poignet à double boutonnage | Pince pour une coupe ajustée | Manches mi-longues | Symbole d'une rose noire sur le devant





SN080619 | 080619 **Women's Blouse Slim Fit Check/Stripes Longsleeve**

100% coton
34, 36, 38, 40, 42, 44, 46, 48
120 g/m² Seidensticker

CHECK LIGHT BLUE - WHITE STRIPED LIGHT BLUE - WHITE

Chemisier pour femme 100 % coton Seidensticker | Infroissable | Col Kent | Poignet à double boutonnage | Pince pour une coupe ajustée | Manches longues | Symbole d'une rose noire sur le devant



SN246670 | 246670/246680 **Men's Shirt Tailored Fit Check/Stripes Longsleeve**

100% coton
37, 38, 39, 40, 41, 42, 43, 44, 45, 46
120 g/m² Seidensticker

CHECK LIGHT BLUE - WHITE STRIPED LIGHT BLUE - WHITE

Chemise pour homme 100 % coton Seidensticker | Infroissable | Col Kent | Poignet à double boutonnage réglable en largeur (poignets angulaires combinés) | Pince à l'arrière pour une coupe ajustée | Symbole d'une rose noire sur la partie supérieure de la manche



SN112810 | 112810/112820 **Men's Shirt Modern Fit Check/Stripes Longsleeve**

100% coton
38, 39, 40, 41, 42, 43, 44, 45, 46, 47, 48
120 g/m² Seidensticker

CHECK LIGHT BLUE - WHITE STRIPED LIGHT BLUE - WHITE

Chemise pour homme 100 % coton Seidensticker avec poche de poitrine | Infroissable | Col Kent | Poignet à double boutonnage réglable en largeur (poignets angulaires combinés) | 2 plis latéraux pour une liberté de mouvement optimale | Symbole d'une rose noire sur la partie supérieure de la manche



SN241327 | 241327 **Men Shirt Tailored Long Sleeve**

100% coton
37, 38, 39, 40, 41, 42, 43, 44, 45, 46
120 g/m² Seidensticker

DARK BLUE

100 % coton | Infroissable | Col Kent étalé | Poignet à double boutonnage réglable en largeur (poignets angulaires combinés) | Pince à l'arrière pour une coupe ajustée | Symbole d'une rose noire sur la partie supérieure de la manche

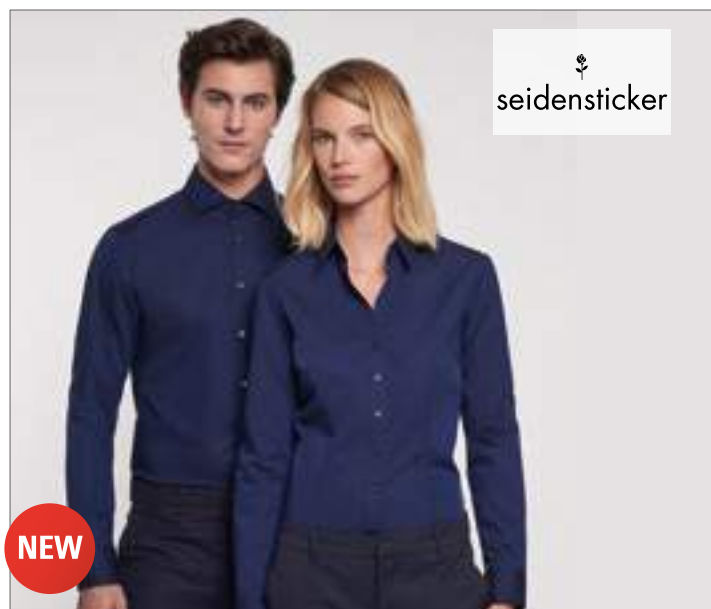

SN660017 | 660017 **Men Shirt Slim Long Sleeve**

100% coton
36, 37, 38, 39, 40, 41, 42, 43, 44, 45
120 g/m² Seidensticker

DARK BLUE

100 % coton | Infroissable | Col Kent étalé | Poignet à double boutonnage réglable en largeur (poignets angulaires combinés) | Symbole d'une rose noire sur la partie supérieure de la manche

BUSINESS (PANTALONS)



PW560 |PR560 **Men's Performance Chino Jean**

63% Polyester / 35% Baumwolle / 2% Elastan
Width: 30(XS), 32(S), 34(M), 36(L), 38(XL), 40(2XL), 42(3XL), 44(4XL) / Length: 31 und 34
 260 g/m² Premier Workwear

BLACK	CAMEL (CA. P. 132)	CHARCOAL
NAVY	STEEL	

Slim Fit Chino avec deux poches sur le devant | Rivets | Deux poches plaquées au dos | Fermeture Éclair YKK avec bouton métallique à la ceinture | Tissu extensible | Durabilité exceptionnelle et excellente résistance au lavage | Complétant le style féminin, PR570

PW570 |PR570 **Ladies' Performance Chino Jeans**

63% Polyester / 35% Baumwolle / 2% Elastan
Width: 08(XS), 10(S), 12(M), 14(L), 16(XL), 18(2XL), 20(3XL), 22(4XL), 24(5XL) / Length: 31 und 34
 260 g/m² Premier Workwear

BLACK	CAMEL (CA. P. 132)	CHARCOAL
NAVY	STEEL	

Slim Fit Chino avec deux poches sur le devant | Rivets | Deux poches plaquées au dos | Boucles de ceinture pratiques | Fermeture Éclair YKK avec bouton métallique à la ceinture | Tissu extensible | Durabilité exceptionnelle et excellente résistance au lavage



CR485 |KTHK **Classic Khaki Pants**

100% coton
Taille: 28, 30, 32, 34, 36, 38, 40, 42, 44 Inch / Longueur: 32 et 34 Inch
 280 g/m² Carson Classic Casuals

BLACK	DEEP NAVY	KHAKI
-------	-----------	-------

100 % coton peigné (sergé) | Coupe étroite | Vêtement lavé, pré-rétréci | 5 poches (y compris poche pour portable/mètre) | Poches intérieures au niveau du bassin avec bouton | Zipper YKK | Lavable à 60 degrés

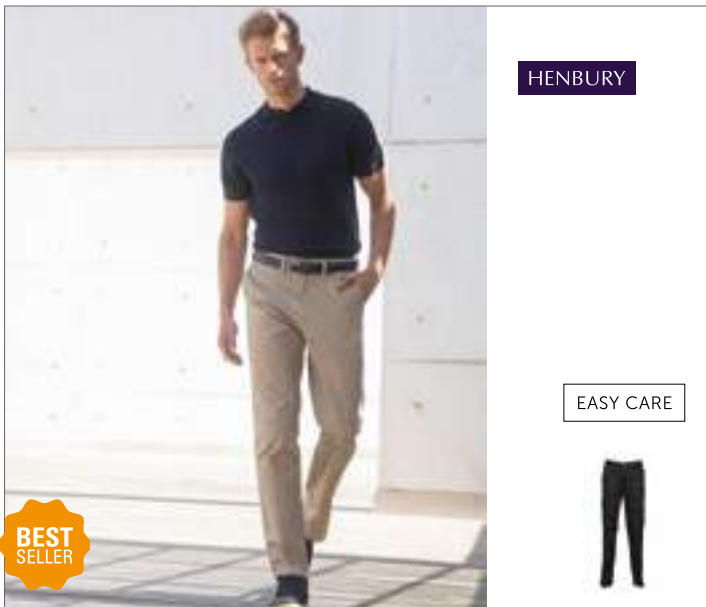

W640 |H640 **Men's 65/35 Poly/Cotton Chino**

65% polyester / 35% coton
Taille 30, 32, 34, 36, 38, 40 Inch: Longueur 32, 34 Inch / Taille 42, 44 Inch: Longueur 36 Inch (inachevé)
 255 g/m² Henbury

BLACK	NAVY	STEEL GREY	STONE
-------	------	------------	-------

Face avant plate, jambe à coupe droite (Straight Leg) | Deux poches à l'arrière avec boutons | Boutons de la même couleur | Poches intérieures de la même couleur | Poches latérales | Poche à billet | Dragonnes de ceinture | Disponible avec jambe normale et jambe plus longue pour les tailles 30' - 40' | Uniquement disponible avec jambe sans ourlet pour les tailles 42' - 44' (longueur 36')

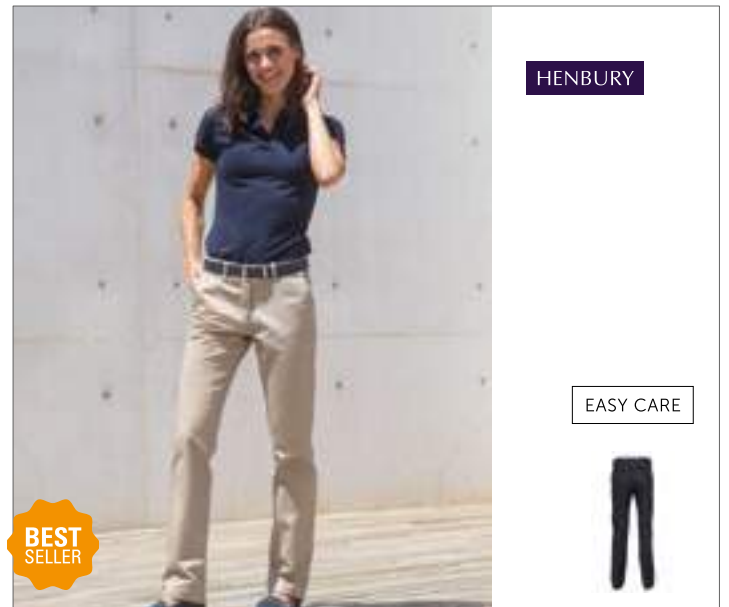

W641 |H641 **Ladies' 65/35 Poly/Cotton Chino**

65% polyester / 35% coton
Taille: 8(36), 10(38), 12(40), 14(42), 16(44), 18(46), 20(48), 22(50) UK-Taille (Inch) / Longueur: 31 (Normal), 33 (Longue) Inch
 255 g/m² Henbury

BLACK	NAVY	STEEL GREY	STONE
-------	------	------------	-------

Face avant plate, jambe à coupe droite (Straight Leg) | Deux poches à l'arrière avec boutons | Boutons de la même couleur | Poches latérales | Poches intérieures de la même couleur | Dragonnes de ceinture



HENBURY

W608 |H608 **Men's Teflon Coated Flat Front Chino**

100% coton
Taille 30, 32, 34, 36, 38, 40 Inch: Longueur 32, 34 Inch / Taille 42, 44 Inch: Longueur 36 Inch (inachevé)
 270 g/m² Henbury

BLACK NAVY STONE

Face avant plate, coupe décontractée avec jambe droite | Revêtement Teflon®, repousse la saleté | Deux poches à l'arrière | Poches sur le devant | Poche à billet | Disponible avec jambe normale et jambe plus longue pour les tailles 30" - 40" | Uniquement disponible avec jambe sans ourlet pour les tailles 42" - 44"

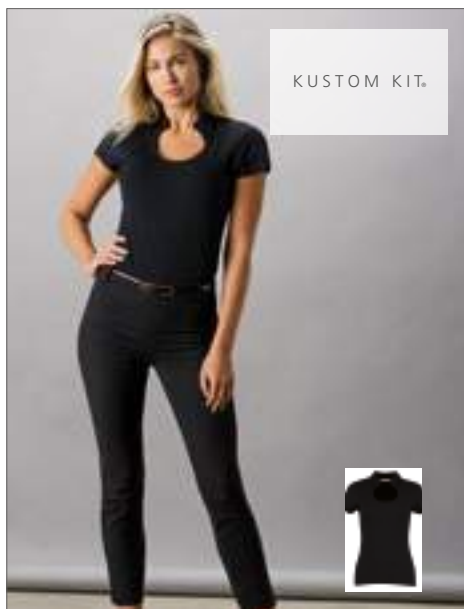

KUSTOM KIT.

K755 |KK755 **Regular Fit Corporate Top Keyhole Neck**

95% coton / 5% élasthanne
S, M, L, XL
 200 g/m² Kustom Kit

BLACK WHITE

Col asiatique avec décolleté Keyhole | Confection à double couture à l'ourlet et aux poignets | Élasthanne pour un port plus confortable | Col bordé | Coutures latérales modelées | Coupe droite | Coutures renforcées aux épaules | Production certifiée selon la Worldwide Responsible Accredited Production (WRAP)



KUSTOM KIT.

K770 |KK770 **Regular Fit Corporate Top V Neck Mandarin Collar**

95% coton / 5% élasthanne
S, M, L, XL
 200 g/m² Kustom Kit

BLACK WHITE

Élasthanne pour plus de confort | Coutures latérales formées | Tee-shirt à manches courtes avec encolure élégante en V femme | Coupe cintrée | Faux col montant | Production certifiée selon la Worldwide Responsible Accredited Production (WRAP)

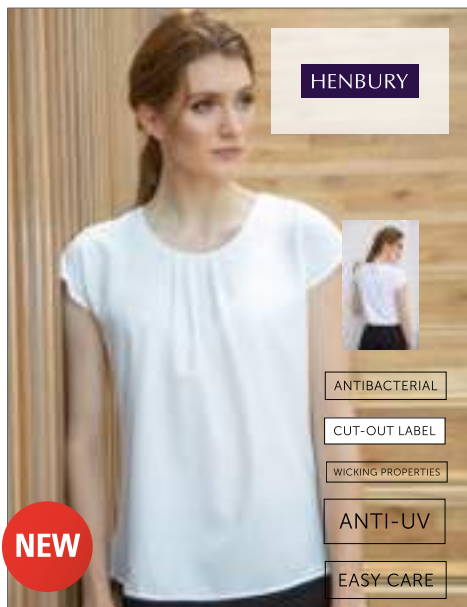

HENBURY

W597 |H597 **Ladies' Pleat Front Short Sleeve Blouse**

100% polyester
XS, S, M, L, XL, XXL, 3XL, 4XL
 115 g/m² Henbury

BLACK LIGHT BLUE WHITE

Plissé sur le devant | Ouverture dans le dos par bouton | Étiquette détachable | Ourlet arrondi



SOL'S®
 the Fair spirit

L01432 |01432 **Women's Short Sleeve Moss Crepe Shirt Bridget**

100% polyester
XS, S, M, L, XL, XXL
 90 g/m² SOL'S

BLACK CORAL OFF WHITE

Coupe droite | Fermeture goutte d'eau au dos | SOLS-Colours-2016White

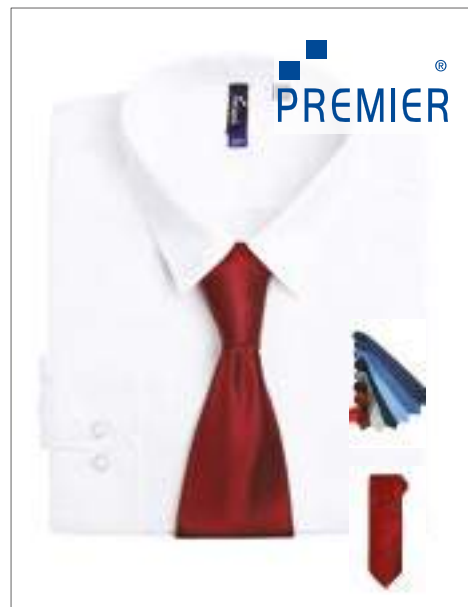

PREMIER®

PW795 |PR795 **'Colours' Silk Tie**

100% soie
144 cm Longueur / 10 cm Largeur
 Premier Workwear

BLACK BURGUNDY (CA. P. 216) MIDBLUE (CA. P. 2718)
 NAVY (CA. P. 2766) RED (CA. PANTONE 200) ROYAL (CA. PANTONE 286)
 SILVER (CA. P. 428)

Design classique en soie de qualité | Sept couleurs classiques | Taille unique

BUSINESS (CRAVATES & FOULARDS)



L02932 |02932 **Garner Tie**

100% Polyester
150 x 7 cm (Longueur x Largeur)
150 g/m² SOL'S

BLACK	BOTTLE GREEN	BURGUNDY
DARK PURPLE	FRENCH NAVY	LIGHT BLUE
RED	ROYAL BLUE	SILVER
WHITE		

Satin: 100% Polyester; Doublure: 100% Polyester | Longueur: 150 cm, Largeur: 7 cm



L820 |82000 **Tie Globe**

100% polyester
150 cm Longueur / 8 cm Largeur SOL'S

BLACK	BURGUNDY	CHOCOLATE
MEDIUM BLUE	MEDIUM GREY (SOLID)	NAVY
PINK	RED	ROYAL BLUE
SILVER		

Surface lisse



L821 |00598 **Slim Tie Gatsby**

100% polyester
152 x 5 cm (Longueur x Largeur) SOL'S

BLACK	FRENCH NAVY	SILVER
-------	-------------	--------

100 % satin de polyester | Aspect souple et lisse



PW700 |PR700 **Work Tie**

100% polyester
One Size Premier Workwear

BLACK	BOTTLE (CA. PANTONE 560)	BURGUNDY (CA. PANTONE 216)
NAVY (CA. PANTONE 2766)	RED (CA. PANTONE 200)	ROYAL (CA. PANTONE 286)

Lame avec 3,25"/8 cm | Longueur 57"/144 cm



PW710 |PR710 **'Clip-on' Tie**

100% polyester
One Size Premier Workwear

BLACK	BOTTLE (CA. PANTONE 560)	BURGUNDY (CA. PANTONE 216)
NAVY (CA. PANTONE 2766)	RED (CA. PANTONE 200)	ROYAL (CA. PANTONE 286)

Surface plate | Clip métallique



PW711 |PR711 **Ladies' Clip on Cravat**

100% polyester
One Size Premier Workwear

BLACK

Idéal pour une application sécuritaire dans le domaine de la sécurité et de l'industrie



PW750 |PR750 **Satin Tie 'Colours'**

100% polyester
144 x 8,5 cm

Premier Workwear

APPLE (CA. PANTONE 360)	AQUA (CA. PANTONE 344)	AUBERGINE (CA. PANTONE 5115)	BLACK
BOTTLE (CA. PANTONE 560)	BROWN (CA. PANTONE 476)	BURGUNDY (CA. PANTONE 216)	CHESTNUT (CA. PANTONE 7525)
DARK GREY	EMERALD (CA. PANTONE 341)	FUCHSIA (CA. PANTONE 219)	HOT PINK (CA. PANTONE 214C)
KHAKI (CA. PANTONE 7503)	LEMON (CA. PANTONE 127)	LIGHT BLUE (CA. PANTONE 2708)	LILAC (CA. PANTONE 264)
LIME (CA. PANTONE 382)	MARINEBLUE (CA. PANTONE 281)	MIDBLUE (CA. PANTONE 2718)	MOCHA (CA. PANTONE 7505)
NATURAL (CA. PANTONE 1205)	NAVY (CA. PANTONE 2766)	OASIS GREEN (CA. PANTONE 371)	OLIVE (CA. PANTONE 378)
ORANGE (CA. PANTONE 1655)	PINK (CA. PANTONE 1895)	PURPLE (CA. PANTONE 269)	RED (CA. PANTONE 200)
RICH VIOLET (CA. PANTONE 2587)	ROYAL (CA. PANTONE 286)	SAGE (CA. PANTONE 5497)	

Cravate en satin brillant | Lavable



PW740 |PR740 **Women's Colour Chiffon Scarf**

100% polyester
98 x 16,5 cm
40 g/m²

Premier Workwear

APPLE (CA. PANTONE 360)	AQUA (CA. PANTONE 344)	AUBERGINE (CA. PANTONE 5115)	BLACK
BOTTLE (CA. PANTONE 560)	BROWN (CA. PANTONE 476)	BURGUNDY (CA. PANTONE 216)	CHESTNUT (CA. PANTONE 7525)
DARK GREY (CA. PANTONE 431)	EMERALD (CA. PANTONE 341)	FUCHSIA (CA. PANTONE 219)	HOT PINK (CA. PANTONE 214C)
KHAKI (CA. PANTONE 7503)	LEMON (CA. PANTONE 127)	LIGHT BLUE (CA. PANTONE 2708)	LILAC (CA. PANTONE 264)
LIME (CA. PANTONE 382)	MARINEBLUE (CA. PANTONE 281)	MIDBLUE (CA. PANTONE 2718)	MOCHA (CA. PANTONE 7505)
NATURAL (CA. PANTONE 1205)	NAVY (CA. PANTONE 2766)	OASIS GREEN (CA. PANTONE 371)	OLIVE (CA. PANTONE 378)
ORANGE (CA. PANTONE 1655)	PINK (CA. PANTONE 1895)	PURPLE (CA. PANTONE 269)	RED (CA. PANTONE 200)
RICH VIOLET (CA. PANTONE 2587)	ROYAL (CA. PANTONE 286)	SAGE (CA. PANTONE 5497)	

Écharpe en chiffon léger et brillant | Taille unique | Lavage à la main | Convient à PW750



PW765 |PR765 **Colours Fashion Tie**

100% polyester
144 cm Longueur / 10 cm Largeur

Premier Workwear

BLACK	BOTTLE (CA. PANTONE 5467C)	BROWN (CA. PANTONE 476C)	BURGUNDY (CA. PANTONE 200C)
EMERALD (CA. PANTONE 7734C)	GOLD (CA. PANTONE 7499C)	GRASS (CA. PANTONE 7761C)	GREY (CA. PANTONE 431C)
KHAKI (CA. PANTONE 452C)	LIME (CA. PANTONE 617C)	MIDBLUE (CA. PANTONE 657C)	NAVY (CA. PANTONE 533C)
ORANGE (CA. PANTONE 1495C)	PALE GREY (SILVER) (CA. P 420 C)	PURPLE (CA. PANTONE 518C)	RED (CA. PANTONE 199C)
ROYAL (CA. PANTONE 661C)	TURQUOISE (CA. PANTONE 7710C)		

Design uni classique | Grande sélection de couleur | Lavable en machine | Couleurs assorties aux tabliers de Premier Workwear



PWB30 |PR730 **Women's Business Scarf - Plain**

100% polyester
140 x 25 cm

Premier Workwear

BLACK	BOTTLE (CA. PANTONE 7729C)	BURGUNDY (CA. PANTONE 7427C)	EMERALD (CA. PANTONE 7741C)
FUCHSIA (CA. PANTONE 1905C)	GOLD (CA. PANTONE 7499C)	GREY (CA. PANTONE 431C)	KHAKI (CA. PANTONE 7500C)
MAGENTA (CA. PANTONE 514C)	MIDBLUE (CA. PANTONE 284C)	NAVY (CA. PANTONE 533C)	ORANGE (CA. PANTONE 137C)
PURPLE (CA. PANTONE 5185C)	RED (CA. PANTONE 200C)	ROYAL (CA. PANTONE 293C)	SILVER (CA. PANTONE 427C)
TURQUOISE (CA. PANTONE 638C)	WHITE		

Foulard uni aux couleurs classiques | Taille unique | Convient à l'article PW765 | Convient à l'assortiment de tabliers de Premier Workwear

BUSINESS (CRAVATES & FOULARDS)



PW782 |PR782 **Double Stripe Tie**
100% polyester
One Size
Premier Workwear

BLACK/DARK GREY	NAVY/BLUE
RED/BLACK	RICH VIOLET/BLACK
SILVER/DARK GREY	TURQUOISE/NAVY

Finition double bande | Largeur de lame 3" / 7,5 cm | Longueur 57" / 144 cm



PW784 |PR784 **Sports Stripe Tie**
100% polyester
One Size
Premier Workwear

BLACK/GOLD	BLACK/SILVER
NAVY/PURPLE	NAVY/RED
NAVY/ROYAL	NAVY/TURQUOISE

Finition bande sportive | Largeur de lame 3" / 7,5 cm | Longueur 57" / 144 cm

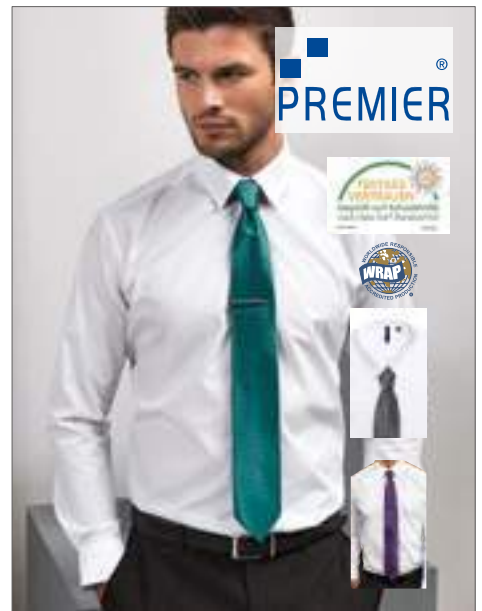

PW787 |PR787 **Puppy Tooth Tie**
100% polyester
One Size
Premier Workwear

GOLD	PURPLE	RED
ROYAL	SILVER	TURQUOISE

Finition à carreaux | Largeur de lame 3" / 7,5 cm | Longueur 57" / 144 cm



PW789 |PR789 **Slim Knitted Tie**
100% polyester
One Size
Premier Workwear

BLACK	MID BLUE	NAVY
RED	STEEL	

Finition mailles ajustées | Largeur de lame 2" / 5 cm | Longueur 58" / 147 cm



PW793 |PR793 **Slim Tie**
100% polyester
144 cm Longueur / 5 cm Largeur
Premier Workwear

BLACK	NAVY (CA. PANTONE 2766)	RED (CA. PANTONE 200)
SILVER (CA. PANTONE 428)	WHITE	

Bon traitement | Satin | Couleurs classiques



TT904 |TT904 **Satin Bow Tie**
100% polyester
One Size
165 g/m²
TYTO

BLACK	BURGUNDY	NAVY
-------	----------	------

Lisse et brillant | Texture satinée | Crochet et barre de fixation | Lavable en machine



PW785 |PR785 'Colours' Fashion Clip Tie

100% polyester
47 cm Longueur x 10 cm Largeur

Premier Workwear

BLACK	BOTTLE (CA. PANTONE 5467C)	BROWN (CA. PANTONE 476)	BURGUNDY (CA. PANTONE 200C)
DARK GREY (CA. PANTONE 431)	EMERALD (CA. PANTONE 7734C)	GOLD (CA. PANTONE 7499C)	GRASS (CA. PANTONE 7761C)
KHAKI (CA. PANTONE 452C)	LIME (CA. PANTONE 617C)	MIDBLUE (CA. PANTONE 657C)	NAVY (CA. PANTONE 533C)
ORANGE (CA. PANTONE 1495C)	PALE GREY (SILVER) (CA. P 420 C)	PURPLE (CA. PANTONE 518C)	RED (CA. PANTONE 199C)
ROYAL (CA. PANTONE 661C)	TURQUOISE (CA. PANTONE 7710C)		

Couleurs identiques à la cravate PW765 | Fermeture rapide



TT902 |TT902 Twill Tie

100% polyester
144 x 8,5 cm (Longueur x Largeur)
165 g/m²

TYTO

BLACK	BOTTLE GREEN	BROWN	BURGUNDY
FUCHSIA	GOLD	GREY	LEMON
LIGHT BLUE	LILAC	LIME	MAGENTA
NATURAL	NAVY	OLIVE	ORANGE
PINK	PURPLE	RED	ROYAL
SILVER	SUNFLOWER	TURQUOISE	WHITE

Classic soft-touch twill textures | 100 % cousu à la main | Lavable en machine | Largeur de la lame : 3.34"/8.5 cm | Longueur : 57"/144 cm | Emballage individuel dans une boîte de présentation



TT601 |TT601 Satin Scarf

100% polyester
120 x 25 cm (Longueur x Largeur)
85 g/m²

TYTO

BLACK	BOTTLE GREEN	BROWN	BURGUNDY
FUCHSIA	GOLD	GREY	LEMON
LIGHT BLUE	LILAC	LIME	MAGENTA
NATURAL	NAVY	OLIVE	ORANGE
PINK	PURPLE	RED	ROYAL
SILVER	SUNFLOWER	TURQUOISE	WHITE

Texture soyeuse et satinée, armure en toile | 100 % tissé de polyester à la finition satinée | Emballage individuel dans une boîte de présentation



TT901 |TT901 Satin Tie

100% polyester
144 x 8,5 cm (Longueur x Largeur)
165 g/m²

TYTO

BLACK	BOTTLE GREEN	BROWN	BURGUNDY
FUCHSIA	GOLD	GREY	LEMON
LIGHT BLUE	LILAC	LIME	MAGENTA
NATURAL	NAVY	OLIVE	ORANGE
PINK	PURPLE	RED	ROYAL
SILVER	SUNFLOWER	TURQUOISE	WHITE

Lisse et brillant | Texture satinée | Polyester tissé avec une finition satinée | 100 % cousu à la main | Lavable en machine | Largeur de la lame : 3.34"/8.5 cm | Longueur 57"/144 cm | Emballage individuel dans une boîte de présentation

08

W719
p. 539



PULL'S & CARDIGANS

PULL'S & CARDIGANS 534 - 545



Z719M |R-719M| **Men's V-Neck Sleeveless Knitted Cardigan**

50% coton / 50% acrylique
XXS, XS, S, M, L, XL, XXL, 3XL, 4XL
 275 g/m²

Russell Collection



Coupe classique | Style moderne | Cardigan col en V sans manche | Bords côtes aux emmanchures et à la ceinture en élasthanne pour une tenue parfaite de la matière en toute élégance | Finition soignée avec boutons assortis vers l'intérieur | Col en V, emmanchures et épaules façonnés | Séchage rapide et facile d'entretien



Z716 |R-716M-0| **V-Neck Sleeveless Knitted Pullover**

50% coton / 50% acrylique
XXS, XS, S, M, L, XL, XXL, 3XL, 4XL
 275 g/m²

Russell Collection



Cotton Blend™ | Ce débardeur classique d'entretien facile avec un décolleté en V | De l'élasthanne au bas du vêtement et aux emmanchures assurant la forme et un aspect soigné | Coupe moderne | Disponible en de larges tailles | Lavable jusqu'à 40 °C et adapté au sèche-linge, séchage rapide et entretien facile | À associer idéalement à une chemise ou un polo



Z710 |R-710M-0| **Men's V-Neck Knitted Pullover**

50% coton / 50% acrylique
XXS, XS, S, M, L, XL, XXL, 3XL, 4XL
 275 g/m²

Russell Collection



Matière CottonBlenc™ facile d'entretien, laquelle relie les propriétés légères et rafraîchissantes du coton avec la souplesse, chaleur et l'insensibilité du polyacrylique | De l'élasthanne au bas du vêtement et aux liserés des manches assurant la forme et un aspect soigné | Coupe moderne | Disponible en de larges tailles | Lavable jusqu'à 40 °C et adapté au sèche-linge, séchage rapide et entretien facile



Z710F |R-710F-0| **Ladies' V-Neck Knitted Pullover**

50% coton / 50% acrylique
XXS, XS, S, M, L, XL, XXL, 3XL, 4XL
 275 g/m²

Russell Collection



Cotton Blend™ | Matière CottonBlenc™ facile d'entretien, laquelle relie les propriétés légères et rafraîchissantes du coton avec la souplesse, chaleur et l'insensibilité du polyacrylique | De l'élasthanne au bas du vêtement et aux liserés des manches assurant la forme et un aspect soigné | Coupe moderne | Disponible en de larges tailles | Lavable jusqu'à 40 °C et adapté au sèche-linge, séchage rapide et entretien facile

PULL'S & GILETS



Z715M |R-715M **Men's V-Neck Knitted Cardigan**

50% coton / 50% acrylique
XXS, XS, S, M, L, XL, XXL, 3XL, 4XL
 275 g/m² Russell Collection

BLACK	CHARCOAL MARL	CRANBERRY MARL
DENIM MARL	FRENCH NAVY	

Coupe classique | Style moderne | Cardigan col en V à manches longues | Bords côtes des poignets et de la ceinture en élasthanne pour une tenue parfaite de la matière en toute élégance | Finition soignée avec boutons assortis vers l'intérieur | Emmanchures façonnées et col en V avec structure à l'arrière des épaules | Séchage rapide et facile d'entretien



Z717M |R-717M **Men's Crew Neck Knitted Pullover**

50% coton / 50% acrylique
XXS, XS, S, M, L, XL, XXL, 3XL, 4XL
 275 g/m² Russell Collection

BLACK	CHARCOAL MARL	CRANBERRY MARL
DENIM MARL	FRENCH NAVY	

Coupe classique | Style moderne | Pullover col ras du cou à manches longues | Bords côtes des poignets et de la ceinture en élasthanne pour une tenue parfaite de la matière en toute élégance | Emmanchures façonnées avec épaules inclinées pour plus de confort | Séchage rapide et entretien facile



Z717F |R-717F **Ladies' Crew Neck Knitted Pullover**

50% coton / 50% acrylique
XXS, XS, S, M, L, XL, XXL, 3XL, 4XL
 275 g/m² Russell Collection

BLACK	CHARCOAL MARL	CRANBERRY MARL
DENIM MARL	FRENCH NAVY	

Coupe classique | Style moderne | Pullover col ras du cou à manches longues | Bords côtes des poignets et de la ceinture en élasthanne pour une tenue parfaite de la matière en toute élégance | Emmanchures façonnées avec épaules inclinées pour plus de confort | Séchage rapide et facile d'entretien



Z715F |R-715F-0 **Ladies' V-Neck Knitted Cardigan**

50% coton / 50% acrylique
XXS, XS, S, M, L, XL, XXL, 3XL, 4XL
 275 g/m² Russell Collection

BLACK	CHARCOAL MARL	CRANBERRY MARL	DENIM MARL
FRENCH NAVY			

Cotton Blend™ | Matière CottonBlenc™ facile d'entretien, laquelle relie les propriétés légères et rafraichissantes du coton avec la souplesse, chaleur et l'insensibilité du polyacrylique | De l'élasthanne au bas du vêtement et aux liserés des manches assurant la forme et un aspect soigné | Coupe moderne avec boutons de couleur assortie | Bouton de rechange | Disponible en de larges tailles | Lavable jusqu'à 40 °C et adapté au sèche-linge, séchage rapide et entretien facile



PW697 |PR697 **Ladies' Button Through Knitted Cardigan**

55% coton / 45% polyacrylique
XS(8), S(10), M(12), L(14), XL(16), 2XL(18), 3XL(20), 4XL(22), 5XL(24)
 Premier Workwear

BLACK	BOTTLE	BURGUNDY	CHARCOAL
NAVY	PURPLE	RED	ROYAL

Cardigan à manches longues et col en V femme | Toucher doux / fil avec une majorité de coton | Tricot à fines côtes | Fermeture à bouton | Fermeture à 7 boutons | Style contemporain | Manches montées



KUSTOM KIT.

K352 |KK352 **Classic Fit Arundel V-Neck Sweater**

50% coton / 50% acrylique (Silver Grey: 95% coton / 5% viscose)

XXS, XS, S, M, L, XL, XXL, 3XL

Kustom Kit

BLACK BURGUNDY GRAPHITE MELANGE NAVY

1 x 1 col côtelé en V | Emmanchures façonnées | Décolleté en V pointu | Poignets et ourlet côtelés



KUSTOM KIT.

K356 |KK356 **Men's Classic Fit Arundel Polo Shirt Long Sleeve**

50% coton / 50% acrylique

S, M, L, XL, XXL

480 g/m²

Kustom Kit

BLACK NAVY

Col côtelé relié en tricot plat 1x1 | Liseré et poche passepoilée côtelés 1x1 | Poche passepoilée avec trois boutons | Ourlets renforcés aux épaules

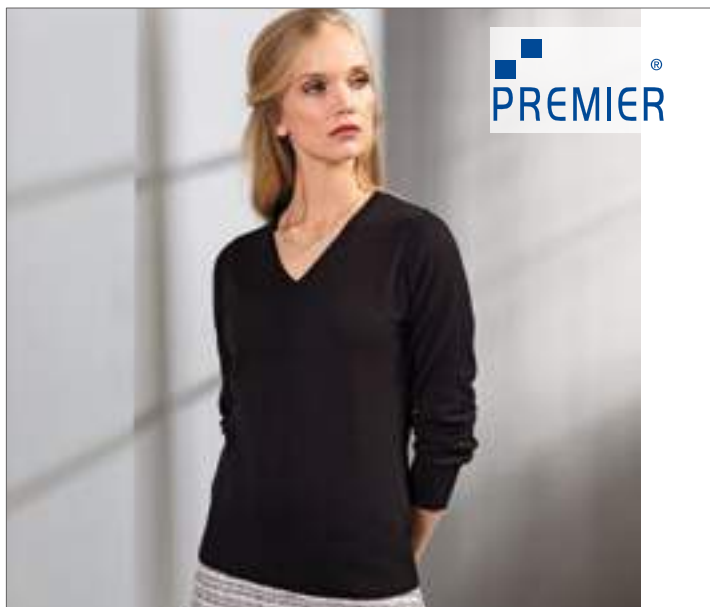

PREMIER®

PW696 |PR696 **Ladies` V-Neck Knitted Sweater**

55% coton / 45% polyacrylique

XS(8), S(10), M(12), L(14), XL(16), 2XL(18), 3XL(20), 4XL(22), 5XL(24)

Premier Workwear

BLACK CHARCOAL NAVY

Décolleté en V et manches longues femmes | Toucher doux / fil avec une majorité de coton | Tricot à fines côtes | Style contemporain | Manches montées

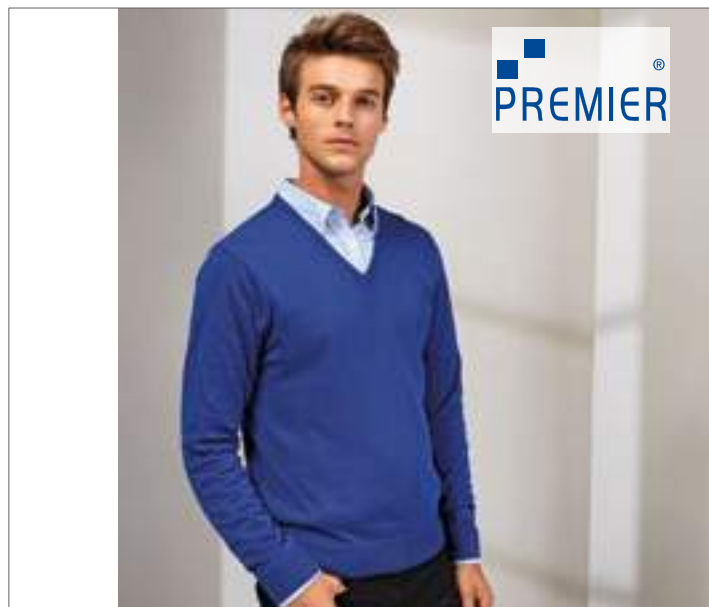

PREMIER®

PW694 |PR694 **Men`s V-Neck Knitted Sweater**

55% coton / 45% polyacrylique

XXS, XS, S, M, L, XL, XXL, 3XL, 4XL

Premier Workwear

BLACK BOTTLE BURGUNDY CHARCOAL NAVY PURPLE RED ROYAL

Pull à décolleté en V et manches longues hommes | Toucher doux / fil avec une majorité de coton | Peut être porté avec ou sans cravate | Tricot à fines côtes | Style contemporain | Manches montées

PULL'S & GILETS



HENBURY

W724 |H724 **Men's Lightweight Sleeveless V-Neck Jumper**

50% coton / 50% acrylique
S, M, L, XL, XXL, 3XL, 4XL

Henbury

BLACK	NAVY
-------	------

Tricot à mailles fines | Sans manches | Côtes 1x1



HENBURY

W721 |H721 **Ladies' Lightweight V Neck Jumper**

50% coton / 50% acrylique
XXS, XS, S, M, L, XL, XXL, 3XL, 4XL

Henbury

BLACK	BURGUNDY	GREY MARL
NAVY	PURPLE	ROYAL

Fine structure à la surface | Liserés tricotés | Manches set-in

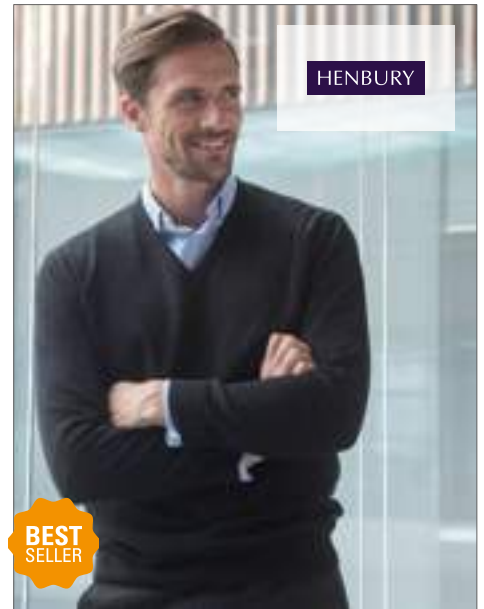

HENBURY

W720 |H720 **Men's Lightweight V-Neck Jumper**

50% coton / 50% acrylique
XXS, XS, S, M, L, XL, XXL, 3XL, 4XL

Henbury

BLACK	BURGUNDY	GREY MARL
NAVY	PURPLE	ROYAL
SLATE GREY MARL		

Fine structure à la surface | Côtes 1x1 | Manches set-in



HENBURY

W726 |H726 **Ladies' Lightweight V-Neck Short Cardigan**

50% coton / 50% acrylique
XXS, XS, S, M, L, XL, XXL, 3XL, 4XL

Henbury

BLACK	NAVY	SLATE GREY MARL
-------	------	-----------------

Fin tricot à 12 lignes | Manchon et cou à l'ancienne | Boutons nacrés unicolores | Manches set-in | Col, poignets et liserés en côtes 1x1



HENBURY

W722 |H722 **Men's Lightweight V-Neck Cardigan**

50% coton / 50% acrylique
XS, S, M, L, XL, XXL, 3XL, 4XL

Henbury

BLACK	GREY MARL	NAVY
-------	-----------	------

Fine structure à la surface | Boutons en corne de couleur assortie | Col côtelé 1x1 | Manches set-in

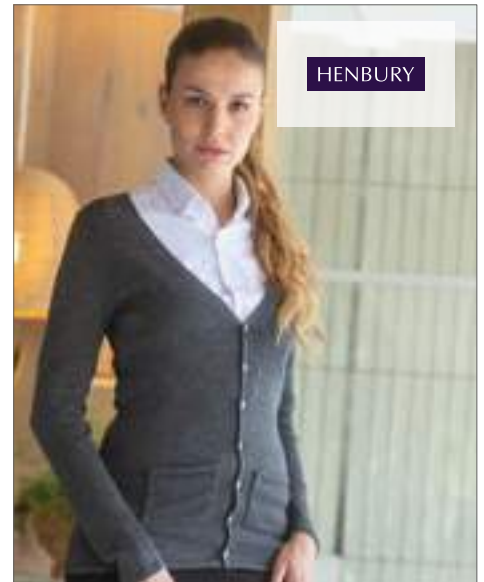

HENBURY

W723 |H723 **Ladies' Lightweight V-Neck Cardigan**

50% coton / 50% acrylique
XXS, XS, S, M, L, XL, XXL, 3XL, 4XL

Henbury

BLACK	BURGUNDY	GREY MARL
NAVY	PURPLE	ROYAL

Fine structure à la surface | Boutons nacrés | Liserés tricotés | Manches set-in | Deux poches



HENBURY

W725 |H725 **Men's Lightweight Crew Neck Jumper**

50% coton / 50% acrylique
S, M, L, XL, XXL, 3XL, 4XL

Henbury

BLACK GREY MARL NAVY

Pull-over en tricot à mailles fines | Côtes 1x1 | Manches set-in



HENBURY

W762 |H762 **Ladies' Cashmere Touch Acrylic Crew Neck Cardigan**

100% acrylique
XXS, XS, S, M, L, XL, XXL, 3XL

Henbury

BLACK NAVY

Fil au toucher de cachemire | Fin tricot à 12 lignes | Manchon et cou à l'ancienne | Manches set-in | Poignets en côtes 1x1 | Boutons nacrés unicolores

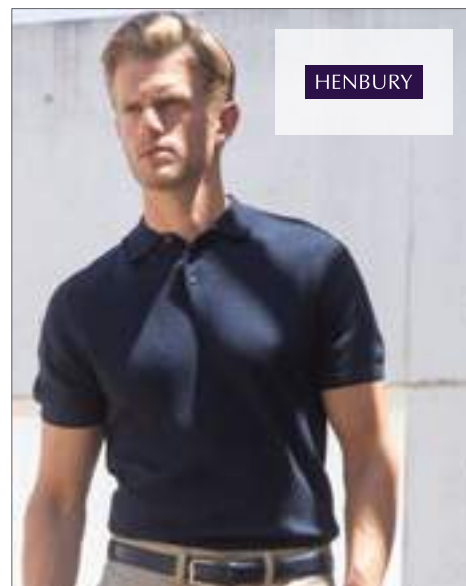

HENBURY

W716 |H716 **Men's Knitted Short Sleeved Polo**

50% coton / 50% acrylique
XS, S, M, L, XL, XXL

Henbury

BLACK GREY MARL NAVY

Pull-over à col polo et à fine maille 12 lignes | Manches courtes semi-façonnées avec détail côté sur l'ourlet et les poignets | Col à tricot plat et patte à 3 boutons avec boutons perlés assortis | Henbury Étiquette détachable



HENBURY

W718 |H718 **Unisex Knitted Bomber Jacket**

50% coton / 50% acrylique
XXS, XS, S, M, L, XL, XXL, 3XL

Henbury

BLACK GREY MARL NAVY

Bomber unisexe à fine maille 12 lignes | Manches semi-façonnées avec fermeture Éclair intégrale à l'avant | Fermeture Éclair et tirette métalliques | Col, ourlet et poignets en côtes 1x1 | Poches avant passepoilées | Henbury Étiquette détachable



HENBURY

W719 |H719 **Ladies' Longline Open Cardigan**

50% coton / 50% acrylique
XS, S, M, L, XL, XXL, 3XL, 4XL

Henbury

BLACK GREY MARL NAVY

Cardigan long et ample pour femme à fine maille 12 lignes | Corps et manches semi-côtés | Manches semi-façonnées | Henbury Étiquette détachable



HENBURY

W730 |H730 **Lambswool V-Neck Jumper**

100% laine
S, M, L, XL, XXL

Henbury

BLACK CHARCOAL NAVY

100 % laine d'agneau (division en 10 parties) | Ourlets à côtes tricotées 1x1 | Bande de propreté et finitions des manches en tricot côté | Lavable en machine | Laine de qualité

PULL'S & GILETS



HENBURY

W735 |H735 **Crew Neck Lambswool Jumper**

100% laine
S, M, L, XL, XXL

Henbury

BLACK NAVY

100 % laine d'agneau (division en 10 parties) | Ourlets à côtes tricotées 1x1 | Bande de propreté et finitions des manches en tricot côtelé | Laine de qualité | Lavable en machine



HENBURY

W727 |H727 **Men's Roll Neck Jumper**

50% coton / 50% acrylique
XS, S, M, L, XL, XXL, 3XL

Henbury

BLACK

Finition très fine, col en mailles | Cou et manches à l'ancienne | Col, ourlets et encolure 1 x 1 | Manches à retrousser

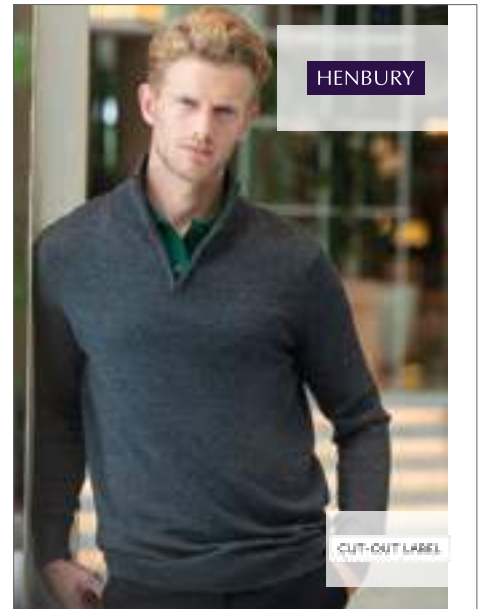

HENBURY

W729 |H729 **Men's Quarter Zip Jumper**

50% coton / 50% acrylique
XS, S, M, L, XL, XXL, 3XL, 4XL

Henbury

BLACK GREY MARL NAVY

Finition très fine, empiècement zip en mailles | Zip et languettes en métal | Cou et manches à l'ancienne | Col, ourlets et encolure 1 x 1 | Manches à retrousser



TEE JAYS

TJ6000 |6000 **Men's Crew Neck Sweater**

50% laine / 50% acrylique
S, M, L, XL, XXL, 3XL

Tee Jays

BLACK DARK GREY (SOLID) LIGHT GREY

Lavage à 30 °C au programme pour linge délicat | Parfaitement proportionné | Coupe cintrée | Acrylique fil de laine de Mérino à la qualité italienne de chez Folco | densité de maille 14



TEE JAYS

TJ6001 |6001 **Men's V-Neck Sweater**

50% laine / 50% acrylique
S, M, L, XL, XXL, 3XL

Tee Jays

BLACK DARK GREY (SOLID) LIGHT GREY

NAVY

Lavage à 30 °C au programme pour linge délicat | Parfaitement proportionné | Coupe cintrée | Acrylique fil de laine de Mérino à la qualité italienne de chez Folco | densité de maille 14



TEE JAYS

TJ6005 |6005 **Ladies' Cardigan**

50% laine / 50% acrylique
S, M, L, XL, XXL

Tee Jays

BLACK DARK GREY (SOLID) LIGHT GREY

NAVY

Lavage à 30 °C au programme pour linge délicat | Parfaitement proportionné | Coupe cintrée | Acrylique fil de laine de Mérino à la qualité italienne de chez Folco | 14 largeurs





L411 |90010 **Women's V Neck Sweater Galaxy**

49% coton / 49% acrylique / 2% polyamide

XS, S, M, L, XL, XXL

240 g/m²

SOL'S



Manches appliquées | Style classique | Tricot côtelé au col et au liseré des manches | Coupe cintrée

L410 |90000 **Men's V Neck Sweater Galaxy**

49% coton / 49% acrylique / 2% polyamide

S, M, L, XL, XXL, 3XL

240 g/m²

SOL'S



Manches appliquées | Style classique | Tricot côtelé au col et au liseré des manches



PULL'S & GILETS



SOL'S
the Fair /pirit'

L01713 |01713 **Ginger Women Sweater**

70% viscose / 30% polyamide

XS, S, M, L, XL, XXL

275 g/m²

SOL'S

BLACK	CHARCOAL MELANGE	FRENCH NAVY	GREY MELANGE
OXBLOOD	ULTRAMARINE		

Col rond | Coupe cintrée | Poignets et bas en bord côte 1x1 avec fil élasthanne pour une tenue parfaite | Emmanchure moderne



SOL'S
the Fair /pirit'

**LARGE
SIZES**

L01712 |01712 **Ginger Man Sweater**

70% viscose / 30% polyamide

S, M, L, XL, XXL, 3XL

275 g/m²

SOL'S

BLACK	CHARCOAL MELANGE	FRENCH NAVY	GREY MELANGE
OXBLOOD	ULTRAMARINE		

Col rond | Coupe ajustée | Poignets et bas en bord côte 1x1 avec fil élasthanne pour une tenue parfaite | Emmanchure moderne



SOL'S
the Fair /pirit'

L01711 |01711 **Glory Women Sweater**

70% viscose / 30% polyamide

XS, S, M, L, XL, XXL

275 g/m²

SOL'S

BLACK	CHARCOAL MELANGE	FRENCH NAVY	GREY MELANGE
OXBLOOD	ULTRAMARINE		

Col V | Coupe cintrée | Poignets et bas en bord côte 1x1 avec fil élasthanne pour une tenue parfaite | Emmanchure moderne



SOL'S
the Fair /pirit'

**LARGE
SIZES**

L01710 |01710 **Glory Men Sweater**

70% viscose / 30% polyamide

S, M, L, XL, XXL, 3XL

275 g/m²

SOL'S

BLACK	CHARCOAL MELANGE	FRENCH NAVY	GREY MELANGE
OXBLOOD	ULTRAMARINE		

Col V | Coupe ajustée | Poignets et bas en bord côte 1x1 avec fil élasthanne pour une tenue parfaite | Emmanchure moderne



L412 |00591 **Unisex Sleeveless Sweater Gentlemen**

49% coton / 49% acrylique / 2% polyamide
XXS, XS, S, M, L, XL, XXL, 3XL
 280 g/m² SOL'S

BLACK MEDIUM GREY (SOLID) NAVY

Approches des manches et liseré de la taille en côtes élasthanne 1x1 pour un port très confortable | Emmanchures modernes | Coupe droite



L414 |00550 **Zipped Knitted Cardigan Gordon Women**

49% coton / 49% acrylique / 2% polyamide
S, M, L, XL, XXL
 280 g/m² SOL'S

BLACK MEDIUM GREY (SOLID) NAVY

Manches appliquées | Col à côtes 1x1 | Bande de propreté tricotée de couleur contrastante | Liseré des manches et bas du vêtement en côtes élasthanne 1x1 | Fermeture à glissière invisible à l'avant | Emmanchure moderne | Coupe cintrée



L413 |00548 **Zipped Knitted Cardigan Gordon Men**

49% coton / 49% acrylique / 2% polyamide
S, M, L, XL, XXL, 3XL
 280 g/m² SOL'S

BLACK MEDIUM GREY (SOLID) NAVY

Manches appliquées | Col à côtes 1x1 | Bande de propreté tricotée et rayée en couleur contrastante | Liseré des manches et bas du vêtement en côtes élasthanne 1x1 | Fermeture à glissière invisible à l'avant | Emmanchure moderne | Coupe droite



L01715 |01715 **Griffith Sweater**

70% viscose / 30% polyamide
S, M, L, XL, XXL, 3XL
 275 g/m² SOL'S

BLACK CHARCOAL MELANGE FRENCH NAVY GREY MELANGE

Coupe ajustée | Patte de boutonnage tricotée, boutons ton sur ton | Poignets et bas en bord côte 1x1 avec fil élasthanne pour une tenue parfaite | Emmanchures à diminutions



L01716 |01716 **Griffin Sweater**

70% viscose / 30% polyamide
XS, S, M, L, XL, XXL
 275 g/m² SOL'S

BLACK CHARCOAL MELANGE FRENCH NAVY GREY MELANGE

Coupe cintrée | Patte de boutonnage tricotée, boutons ton sur ton | Poignets et bas en bord côte 1x1 avec fil élasthanne pour une tenue parfaite | Emmanchures à diminutions

PULL'S & GILETS



L419 |90012 **Golden Women V-Neck Knitted Cardigan**

49% coton / 49% acrylique / 2% polyamide

S, M, L, XL, XXL

280 g/m²

SOL'S



Cardigan tricoté de style classique | Manches appliquées | Liseré en tricot côtelé élasthanne aux manches et à l'ourlet assurant l'indéformabilité | Patte à bouton tricotée de la même couleur | Emmanchure moderne | Bouton de rechange sur la face intérieure de l'ourlet | Coupe étroite



L418 |90011 **Golden Men V-Neck Knitted Cardigan**

49% coton / 49% acrylique / 2% polyamide

S, M, L, XL, XXL, 3XL

280 g/m²

SOL'S



Cardigan tricoté de style classique | Manches appliquées | Tricot côtelé en élasthanne au liseré des manches et de l'ourlet assurant l'indéformabilité | Patte à bouton tricotée de la même couleur | Emmanchure moderne | Bouton de rechange sur la face intérieure de l'ourlet | Coupe étroite



EA080 |EA080 **Iguazu Regen Knitted Hoody**

70% coton / 30% polyester

XS, S, M, L, XL, XXL

12lbs/oz, 7 Gauge

Ecologie by AWDIS



70% coton recyclé pré-consommation / 30% polyester | Effet bicolore | Manches montées | Poignets et ourlet côtelés | Capuche avec cordon | Coupe tendance | Uniquement l'étiquette de taille pour une personnalisation facile



EA060 |EA060 **Arenal Regen Sweater**

70% coton / 30% polyester

XS, S, M, L, XL, XXL

Ecologie by AWDIS



70% coton recyclé pré-consommation / 30% polyester | Tricot mailles fines | Manches montées | Col, poignets et ourlet roulés | Coupe tendance | Uniquement l'étiquette de taille pour une personnalisation facile



EA061 |EA061 **Wakhan 1/4 Zip Regen Sweater**

70% coton / 30% polyester

XS, S, M, L, XL, XXL

Ecologie by AWDIS



70% coton recyclé pré-consommation / 30% polyester | Fermeture à glissière ¼ au col | Manches montées | Poignets et ourlet côtelés | Coupe tendance | Uniquement l'étiquette de taille pour une personnalisation facile



EA062 |EA062 **Taroko Regen Sweater**

70% coton / 30% polyester

XS, S, M, L, XL, XXL

Ecologie by AWDIS



70% coton régénéré avant consommation / 30% polyester recyclé | Col ras-de-cou | Manches montées | Col et poignets côtelés | Couture en point de riz | Coupe tendance | Étiquette de taille uniquement



NEW

S9080 |ST9080 **Knit Sweater Long Sleeve for men**

58% polyester / 37% viscose / 5% élasthanne

S, M, L, XL, XXL

210 g/m²

Stedman®

DARK GREY MELANGE **LIGHT GREY MELANGE** **MARINA BLUE MELANGE**

Pull élégant à manches longues pour homme, en mélange polyester-viscose-élasthanne très doux | Coupe décontractée | Brossé à l'extérieur | Col ajusté dans le même tissu | Bande de propreté au col | Coutures latérales | Petite étiquette au col | Étiquette d'entretien dans la couture latérale | Normes d'éthique élevées conformément à l'initiative BSCI (Business Social Compliance Initiative)



NEW

S9180 |ST9180 **Knit Sweater Long Sleeve for women**

58% polyester / 37% viscose / 5% élasthanne

S, M, L, XL

210 g/m²

Stedman®

DARK GREY MELANGE **LIGHT GREY MELANGE** **MARINA BLUE MELANGE**

Pull élégant à manches longues pour femme, en mélange polyester-viscose-élasthanne très doux | Coupe décontractée | Brossé à l'extérieur | Col ajusté dans le même tissu | Bande de propreté au col | Coutures latérales | Petite étiquette au col | Étiquette d'entretien dans la couture latérale | Normes d'éthique élevées conformément à l'initiative BSCI (Business Social Compliance Initiative)

09

RG511
p. 547



VESTES POLAIRES

1/4 ZIP	546 - 550
FULL ZIP	551 - 564
FULL ZIP - CONTRASTÉ	565 - 571



REGATTA
PROFESSIONAL



RG511 |TRF511 **Parkline Zip Neck Mini Stripe Micro Fleece**

100% Polyester
S, M, L, XL, XXL, 3XL
140 g/m² Regatta

LIGHT STEEL	NAVY	OXFORD BLUE
SEAL GREY (SOLID)		

Micropolaire à mini-rayures 140 g/m² | Technologie textile Layer Lite | Séchage rapide | Entretien facile | Bon transfert de l'humidité du corps | Demi-fermeture Éclair | Protège-menton | Effet de superposition



REGATTA
PROFESSIONAL
STAND OUT

RG505 |TRF505 **Men's Ashmore Half Zip Fleece**

100% Polyester
S, M, L, XL, XXL, XXXL
170 g/m² Regatta Standout

BLACK/CLASSIC RED	CLASSIC RED/DELHI RED
LIME GREEN/RACING GREEN	NAVY/DARK DENIM
OXFORD BLUE/NAVY	SEAL GREY (SOLID)/BLACK

Polaire Symmetry série 170- antiboulochage | Séchage rapide | Entretien facile | Demi-fermeture Éclair | Protège-menton | Effet de superposition



REGATTA
PROFESSIONAL

RG549 |TRF549 **Micro Zip Neck**

100% polyester
S, M, L, XL, XXL, 3XL, 4XL
170 g/m² Regatta

BLACK	BOTTLE GREEN	CLASSIC RED
DARK NAVY	OXFORD BLUE	ROYAL BLUE
SEAL GREY (SOLID)		

Liseré en polaire | Micropolaire 170



Stedman
collection

S5020 |ST5020 **Active Fleece Half Zip**

100% polyester
S, M, L, XL, XXL
170 g/m² Stedman®

BLACK OPAL	GREY STEEL (SOLID)	SCARLET RED
------------	--------------------	-------------

Couche intermédiaire chaude et douce avec isolation thermique exceptionnelle | Molleton gratté à l'intérieur | Respirant | Demi-lune dos | Bord réglable | Col droit | Zip et sous-patte ton sur ton | Bande en sergé polyester au niveau du col | Coutures latérales | Lavable à 40°C | Regular Fit | Répond aux normes éthiques élevées selon la Business Social Compliance Initiative (BSCI)



russell

Z881 |R-881M-0 **Men's Quarter Zip Microfleece**

100% polyester
S, M, L, XL, XXL
190 g/m² Russell

BLACK	FRENCH NAVY
-------	-------------

Micropolaire anti-boulochage | Col montant avec courte fermeture à glissière | Double couture à l'ourlet inférieur avec fentes latérales pour un port plus confortable | Matière fine, idéale pour les broderies | Protection à fermeture à glissière au col | Fils fins assure la densité particulière de la matière, laquelle conserve au chaud, ne laissant pas de traces et se laisse particulièrement bien brodée

Result[®]

core

VALUE



RT112X |R112X **Micron Fleece - Mid Layer Top**

100% polyester

XS, S, M, L, XL, XXL, 3XL

200 g/m²

Result Core

BLACK **CHARCOAL** **NAVY** **RED**

Manches en raglan | Extensible pour une forme optimale | Polaire anti-boulochage | Coutures plates | Extrémité des manches moderne | Bande de propreté soudée



REGATTA
PROFESSIONAL

RG510 |TRA510 **Thor Overhead Fleece**

100% polyester
S, M, L, XL, XXL, 3XL
250 g/m² Regatta

BLACK DARK NAVY

Polaire Symmetry 250 anti-boulochage | Deux poches à fermeture à glissière au bas | Liseré en polaire | Zip 1/2 avec col à fermeture montante | Cordon élastique et ajustable à l'ourlet



BEARDREAM®

NEW

BD862 |LP5002 **Coral Fleece Lounge Pullover**

100% polyester
S/M, L/XL
260 g/m² Bear Dream

JESTER RED	LIGHT GREY	NAVY BLUE (DEEP BLUE)
RUSTICAL GREEN (GREEN)	RUSTICAL GREY (WARM GREY)	SHALE TAUPE
SOFT BLUE	WHITE	

Qualité du non-tissé de corail, souple et chaud | Grande poche



B&C
COLLECTION

BCFU704 |FU704 **Fleece Highlander+ / Unisex**

100% polyester
XS, S, M, L, XL, XXL, 3XL
300 g/m² B&C

XS, S, M, L, XL, XXL, 3XL
BLACK NAVY RED

XS, S, M, L, XL, XXL
CHARCOAL (SOLID)

Ouverture 1/4 par fermeture Éclair® et curseur ton sur ton | 2 poches en Interlock prises dans les coutures latérales | Base avec cordon de serrage élastique + stoppers et anneaux de serrage | B&C Collection est membre de Fair Wear Foundation



FRUIT OF THE LOOM®

F820 |62-512-0 **Half-Zip Fleece**

100% polyester (Smoke: 75% polyester / 25% viscose)
S, M, L, XL, XXL
300 g/m² Fruit of the Loom

BLACK BOTTLE GREEN DEEP NAVY
RED ROYAL BLUE SMOKE (SOLID)

Coutures invisibles | Fermetures à glissière de la même couleur sur la partie avant et les poches | Liseré ajustable avec arrêt | Col montant avec bande de propreté en arêtes de poisson | Tissu anti-boulochage respirant



JAMES & NICHOLSON

JN043 |JN043 **Half-Zip Fleece**

100% polyester
S, M, L, XL, XXL
300 g/m² James+Nicholson

BLACK	BROWN	DARK GREEN
DARK GREY (SOLID)	LIGHT BLUE	LIME GREEN
NAVY	ORANGE	RED
ROYAL	WHITE	

Sweat-shirt à la qualité lourde du polaire | Polaire anti-boulochage facile d'entretien | Col de cadet | Doubles coutures aux emmanchures et aux épaules | Cordon de serrage avec arrêt au bas du sweat-shirt | Liseré élastique aux manches



SOL'S®
the Fair / spirit

L740 |56000 **Half-Zip Fleece Ness**

100% polyester
S, M, L, XL, XXL, 3XL, 4XL, 5XL
300 g/m² SOL'S

S, M, L, XL, XXL, 3XL, 4XL, 5XL
BLACK NAVY
S, M, L, XL, XXL, 3XL
CHARCOAL GREY (SOLID) FIR GREEN LIME
ORANGE RED ROYAL BLUE

Fermeture à glissière de couleur assortie | Col montant | Liseré élastique avec cordon de serrage

VESTE POLAIRE (1/4 ZIP)



SW770 |SW770 **Zip Neck Fleece**

100% polyester
S, M, L, XL, XXL
300 g/m² Starworld

BLACK	BRIGHT RED	CHARCOAL
NAVY BLUE		

Polaire anti-boulochage | Col de cadet | Devant et poche cachée unicolores | Cordon de serrage ajustable à l'ourlet | SEDEX vérifié



Z8740 |R-874M-0 **Quarter Zip Outdoor Fleece**

100% polyester
XS, S, M, L, XL, XXL
320 g/m² Russell

BLACK	BOTTLE GREEN	BRIGHT ROYAL
BURGUNDY	CLASSIC RED	CONVOY GREY (SOLID)
FRENCH NAVY		

Surface extrêmement lisse | Col de cadet | Polaire anti-boulochage | Cordon de serrage dans l'ourlet | Coupe modulaire pour une excellente forme | Poches latérales avec fermetures à glissière à l'envers et doublure en résille | Matière dense et compacte en polaire assure une perte minimale de la chaleur



RT86 |R086X **Tech3™ Sport Fleece Top**

100% polyester
XS, S, M, L, XL, XXL
330 g/m² Result

BLACK/ORANGE	COFFEE(OLIVE)/BLACK
NAVY/NAVY	NAVY/SKY
RED/BLACK	

Polaire de sport Tech3™ | Coupe-vent et respirant | Coupe athlétique | Équipement anti-boulochage | Fermeture à glissière 1/4 sur le devant | Garniture blanche à passepoil | Deux poches à l'avant | Ourlet avec cordon de serrage ajustable | Régulation de la chaleur et de l'humidité



RT17 |R017X **1/4 Zip Fully Lined Fleece Top**

Extérieur: 100% polyester, Doublure: 100% polyester
330 g/m² Result

S, M, L, XL, XXL, 3XL

NAVY

S, M, L, XL, XXL

BLACK

Extérieur : polaire actif de RESULT® 100 % polyester 330 g/m² | Coupe-vent | Liseré élastique et ourlet avec cordon de serrage ajustable | Coupe athlétique | Patte décorative sur la face avant et face arrière | Deux poches latérales et une poche intérieure | Fermeture à glissière 1/4 devant avec zipper de Result | Point d'accès : fermeture à glissière intérieure sur l'ourlet arrière



RT33A |R033X **Polartherm™ Top**

100% polyester
330 g/m² Result

XS, S, M, L, XL, XXL, 3XL

BLACK NAVY

XS, S, M, L, XL, XXL

OXFORD GREY

S, M, L, XL, XXL

FOREST RED ROYAL

Fermeture à glissière 1/4 | Liseré des manches élastique et ourlet à cordon de serrage selon EN14682



L02093 |02093 **Men's Plain Fleece Jacket Norman**

100% Polyester
S, M, L, XL, XXL, 3XL
White, Coloured 220 g/m²

SOL'S



Col montant zippé | 2 poches zippées



L02094 |02094 **Women's Plain Fleece Jacket Norman**

100% Polyester
S, M, L, XL, XXL
White, Coloured 220 g/m²

SOL'S



Col montant zippé | 2 poches zippées



RG532 |TRF532 **Thor III Fleece Jacket**

100% polyester
XS, S, M, L, XL, XXL, 3XL, 4XL, 5XL
280 g/m²

Regatta



Polaire Symmetry 280 anti-boulochage | Ourlet ajustable à cordon élastique | Liseré en polaire sans cordon élastique | Poches extérieures avec fermeture à glissière



RG541 |TRF541 **Women's Thor III Fleece Jacket**

100% polyester
32 (6), 34 (8), 36 (10), 38 (12), 40 (14), 42 (16), 44 (18), 46 (20), 48 (22)
280 g/m²

Regatta



Polaire Symmetry 280 anti-boulochage | Coupe cintrée | Ourlet ajustable à cordon élastique | Deux poches à fermeture à glissière au bas | Liseré en polaire sans cordon élastique

VESTE POLAIRE (FULL ZIP)



RG598 |TRF598 **Parkline Full Zip Mini Stripe Fleece**

100% polyester
S, M, L, XL, XXL, 3XL
White, Coloured 235 g/m² Regatta

BLACK NAVY SEAL GREY (SOLID)

Polaire anti-peluches (2 côtés brossés, 1 côté avec des propriétés anti-boulochage | Séchage rapide et facile à nettoyer | Protège-menton | 2 poches inférieures



RG599 |TRF599 **Women's Parkline FZ Fleece Jacket**

100% polyester
36 (10), 38 (12), 40 (14), 42 (16), 44 (18), 46 (20)
235 g/m² Regatta

BLACK NAVY SEAL GREY (SOLID)

Polaire Symmetry (2 côtés brossés, 1 côté anti-boulochage) | Séchage rapide et entretien facile | Protège-menton | 2 poches basses



BCFM717 |FM717 **Fleece Coolstar / Men**

100% polyester
S, M, L, XL, XXL, 3XL
170 g/m² B&C

BLACK NAVY STEEL GREY (SOLID)

Micro-polaire grattée des deux côtés pour encore plus de douceur et d'une grande efficacité thermique | Veste légère à usage flexible: peut être portée seule ou comme couche d'isolation thermique - à l'intérieur comme à l'extérieur | Fermeture Éclair® intégrale avec zip et curseur | Protège-menton | 2 poches avant à fermeture Éclair® et curseur | Manches montées | Base et poignets de manche ouverts | Manches ergonomiques au niveau des bras et des coudes pour un plus grand confort et une plus grande aisance de mouvement



TJ9160 |9160 **Active Fleece**

100% polyester
S, M, L, XL, XXL, 3XL
170 g/m² Tee Jays

BLACK DARK GREY (SOLID)

Micropolaire anti-boulochage | Cordon dans la taille | Deux poches latérales



TJ9170 |9170 **Ladies' Active Fleece**

100% polyester
S, M, L, XL, XXL, 3XL
170 g/m² Tee Jays

BLACK DARK GREY (SOLID)

Micropolaire anti-boulochage | Cordon dans la taille | Deux poches latérales



BCFW752 |FW752 **Fleece Coolstar / Women**

100% polyester
XS, S, M, L, XL, XXL
170 g/m² B&C

BLACK NAVY STEEL GREY (SOLID)

Micro-polaire ultradouce grattée des deux côtés pour encore plus de douceur et d'une grande efficacité thermique | Veste légère à usage flexible: peut être portée seule ou comme couche d'isolation thermique - à l'intérieur comme à l'extérieur | Fermeture Éclair® intégrale avec zip et curseur | Protège-menton | 2 poches avant à fermeture Éclair® et curseur | Coutures poitrine pour une coupe féminine | Manches montées | Base et poignets de manche ouverts | Manches ergonomiques au niveau des bras et des coudes pour un plus grand confort et une plus grande aisance de mouvement | B&C Collection est membre de Fair Wear Foundation



Z880 |R-880M-0 **Men's Full Zip Microfleece**

100% polyester
XS, S, M, L, XL, XXL
190 g/m²

Russell



Micropolaire anti-boulochage | Col montant avec protection à fermeture à glissière au col | Double couture à l'ourlet inférieur avec fentes latérales | Poches à fermeture à glissière sur le devant | Fils fins assure la densité particulière de la matière, laquelle conserve au chaud, ne laissant pas de traces et se laisse particulièrement bien brodée



Z883F |R-883F-0 **Ladies' Fitted Full Zip Microfleece**

100% polyester
XS, S, M, L, XL
190 g/m²

Russell



Micropolaire anti-boulochage | Col montant avec protection à fermeture à glissière au col | Fermeture à glissière en continu | Deux poches latérales avec fermeture à glissière | Fils fins assure la densité particulière de la matière, laquelle conserve au chaud, ne laissant pas de traces et se laisse particulièrement bien brodée



E7910 |7910 **Men's Fleece Jacket C+**

100% polyester
S, M, L, XL, XXL, 3XL, 4XL, 5XL
200 g/m²

Promodoro



Col montant | Fermeture à glissière en continu | Poches en biais | Fixation pour la veste extérieure | Étiquette de taille neutre | Équipement anti-boulochage | Micropolaire | Veste 6-en-1 | À associer à la veste extérieure E7548



JN769 |JN769 **Ladies' Fleece Jacket**

100% polyester
S, M, L, XL, XXL
200 g/m²

James+Nicholson



Veste polaire à l'aspect moderne du chiné | Micropolaire à entretien facile | Col montant | Coutures de séparation soulignant la silhouette | 2 poches latérales avec fermeture zippée | Coupe cintrée



JN770 |JN770 **Men's Fleece Jacket**

100% polyester
S, M, L, XL, XXL, 3XL
200 g/m²

James+Nicholson



Veste polaire à l'aspect moderne du chiné | Micropolaire à entretien facile à équipement anti-peluches | Col montant | Coutures de séparation soulignant la silhouette | 2 poches latérales avec fermeture zippée

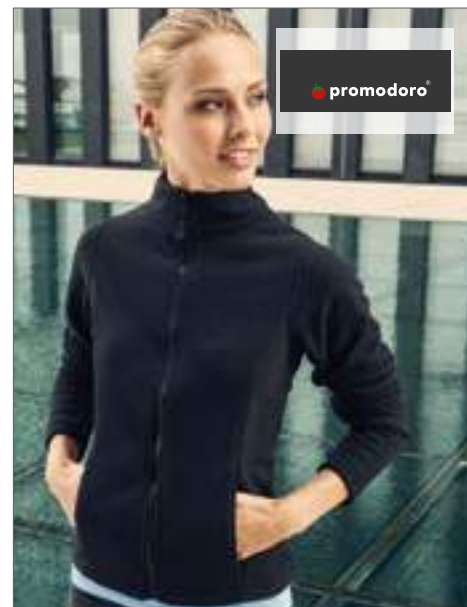

E7911 |7911 **Women's Fleece Jacket C+**

100% polyester
S, M, L, XL, XXL, 3XL
200 g/m²

Promodoro



Col montant | Fermeture à glissière en continu | Poches en biais | Fixation pour la veste extérieure | Étiquette de taille neutre | Équipement anti-boulochage | Coupe féminine | Micropolaire | Veste 5-en-1 | À associer à la veste extérieure E7549

VESTE POLAIRE (FULL ZIP)



RT114X |R114X Core Micro Fleece Jacket

100% polyester
XS, S, M, L, XL, XXL, 3XL
200 g/m²

Result Core

BLACK	CHARCOAL	FOREST	NAVY
ORANGE	RED	ROYAL	WHITE

Très léger | Polaire anti-boulochage | Deux poches latérales | Séchage rapide | Fermeture à glissière en continu sur le devant



SFM28 |SF028 Men's Microfleece Jacket

100% polyester
S, M, L, XL, XXL
200 g/m²

SF Men

BLACK

Micropolaire | Coutures plates pour un port plus confortable | Veste très légère, souple et extensible en polaire anti-boulochage | Poches latérales avec fermeture à glissière | Pincés de sport sur les côtés et sous les bras



SF28 |SK028 Women's Microfleece Jacket

100% polyester
XS, S, M, L, XL, XXL
200 g/m²

SF Women

BLACK

NAVY

Coutures plates pour un port plus confortable | Coupe moulante plus longue | Veste très légère, souple et extensible en polaire anti-boulochage | Poches latérales avec fermeture à glissière | Pince de sport sur les côtés et sous les bras | Micropolaire



RG557 |TRF557 **Micro Full Zip Fleece**

100% polyester
S, M, L, XL, XXL, 3XL, 4XL
210 g/m²

Regatta

BLACK	CLASSIC RED	DARK NAVY
OXFORD BLUE	SEAL GREY (SOLID)	

Micropolaire 210 en polyester | Liseré en polaire | Deux poches à fermeture à glissière au bas | Technologie de tissu léger | Ourlet ajustable à cordon élastique



RG6030 |TRF603 **Men's Full Zip Thornly Fleece Jacket**

100% polyester
S, M, L, XL, XXL, 3XL
220 g/m²

Regatta

DARK KHAKI MARL	NAVY MARL	SEAL GREY MARL
-----------------	-----------	----------------

Polaire effet tricot effet marl 2 coté brossées, 1 coté anti boulochage | À séchage rapide et entretien facile | Zip avec protege menton et liseret du meme tissu | 2 poches basses



RG604 |TRF604 **Women's Thornly Full Zip Marl Fleece Jacket**

100% polyester
36 (10), 38 (12), 40 (14), 42 (16), 44 (18), 46 (20)
220 g/m²

Regatta

CERAMIC MARL	NAVY MARL	SEAL GREY MARL
--------------	-----------	----------------

Polaire effet tricot effet marl 2 coté brossées, 1 coté anti boulochage | À séchage rapide et entretien facile | Zip avec protege menton et liseret du meme tissu | 2 poches basses



RG565 |TRF565 **Women's Micro Full Zip Fleece**

100% polyester
36 (10), 38 (12), 40 (14), 42 (16), 44 (18), 46 (20)
210 g/m²

Regatta

BLACK	CLASSIC RED	DARK NAVY
OXFORD BLUE	SEAL GREY (SOLID)	

Micropolaire 210 en polyester | Liseré en polaire | Technologie de tissu léger | Deux poches à fermeture à glissière au bas



RG6010 |TRF601 **Men's Dreamstate Honeycomb Fleece Jacket**

100% polyester
S, M, L, XL, XXL, 3XL
225 g/m²

Regatta

LIME PUNCH	NAVY	SEAL GREY (SOLID)
------------	------	-------------------

Polaire nid d abeille effet anti boulochage /2 cotés brossé et 1 coté anti boulochage | Séchage rapide et entretien facile avec attache extensible au col aux poignets et l ourlet | Coutures contrastées avec zip et protege menton | 2 poches basses



RG6020 |TRF602 **Women's Dreamstate Honeycomb Fleece Jacket**

100% polyester
36 (10), 38 (12), 40 (14), 42 (16), 44 (18), 46 (20)
225 g/m²

Regatta

DARK CERISE	NAVY	SEAL GREY (SOLID)
-------------	------	-------------------

Polaire nid d abeille effet anti boulochage /2 cotés brossé et 1 coté anti boulochage | Séchage rapide et entretien facile avec attache extensible au col aux poignets et l ourlet | Coutures contrastées avec zip et protege menton | 2 poches basses

VESTE POLAIRE (FULL ZIP)



REGATTA
PROFESSIONAL

NEW

RG624 |TRA624 **Omicron III Waterproof Breathable Fleece Jacket**

100% polyester
S, M, L, XL, XXL, 3XL
210 g/m² Regatta

BLACK NAVY

Polaire symétrique | Membrane Isotex 5.000 imperméable et respirante | Séchage rapide et facile à nettoyer | 2 poches inférieures zippées et 1 poche poitrine avec fermeture à glissière dissimulée dans la doublure pour l'accès à la broderie



REGATTA
PROFESSIONAL

RG530 |TRF530 **Asgard II Quilted Fleece Jacket**

100% polyester
S, M, L, XL, XXL, 3XL
210 g/m² Regatta

BLACK DARK NAVY

Veste polaire Symmetry 250 anti-boulochage | Équipement de protection contre le froid Thermoguard | Doublure piquée en polyamide | Deux poches à fermeture à glissière au bas et poches à cartes à l'intérieur | Accès invisible à fermeture à glissière à la doublure intérieure pour une finition ultérieure | Ourlet ajustable à cordon élastique



REGATTA
PROFESSIONAL

RG570 |TRF570 **Classic Fleece**

100% polyester
S, M, L, XL, XXL, 3XL, 4XL
250 g/m² Regatta

BLACK BOTTLE GREEN NAVY
OXFORD BLUE ROYAL BLUE SEAL GREY (SOLID)

Polaire Symmetry 250 | Face extérieure anti-boulochage, face intérieure brossée | Deux poches à fermeture à glissière au bas | Ourlet ajustable à cordon élastique | Liseré en polaire



Stedman
collection



S5030 |ST5030 **Active Fleece Jacket**

100% polyester
S, M, L, XL, XXL
220 g/m² Stedman®

BLACK OPAL BLUE MIDNIGHT GREY STEEL (SOLID)
HAWAII BLUE KIWI GREEN SCARLET RED

Couche intermédiaire chaude et douce avec isolation thermique exceptionnelle | Bandes latérales | Col droit | Brossé des deux côtés | Zip et sous-patte ton sur ton | 2 poches | Respirant | Bord réglable | Bande en sergé polyester au niveau du col | Demi-lune dos | Lavable à 40°C | Regular Fit | Répond aux normes éthiques élevées selon la Business Social Compliance Initiative (BSCI)



Stedman
collection

S5100 |ST5100 **Active Fleece Jacket for women**

100% polyester
S, M, L, XL
220 g/m² Stedman®

BLACK OPAL BLUE MIDNIGHT CUPCAKE PINK
SCARLET RED

Couche intermédiaire chaude et douce avec isolation thermique exceptionnelle | Col droit | Zip et sous-patte ton sur ton | Demi-lune dos | Brossé des deux côtés | 2 poches | Bande en sergé polyester au niveau du col | Respirant | Coutures latérales | Lavable à 40°C | Regular Fit | Répond aux normes éthiques élevées selon la Business Social Compliance Initiative (BSCI)



Stedman
collection

S5080 |ST5080 **Active Hooded Fleece Jacket**

100% polyester
S, M, L, XL, XXL
220 g/m² Stedman®

BLACK OPAL BLUE MIDNIGHT GREY STEEL (SOLID)

Respirant | Brossé des deux côtés | Demi-lune dos | Capuche style plongeur avec large cordon | Ourlet au bas réglable | Poche poitrine avec zip ton sur ton | 2 poches | Sous-patte | Zip ton sur ton avec curseur en métal (sans nickel) | Bande à chevrons au niveau du col | Bandes latérales | Petite étiquette de taille dans le cou | Étiquette d'entretien dans la couture latérale | Répond aux normes éthiques élevées selon la Business Social Compliance Initiative (BSCI)



**BEST
SELLER**

674

**LARGE
SIZES**

L742 |55000 **Fleecejacket North**
100% polyester
XS, S, M, L, XL, XXL, 3XL, 4XL, 5XL
300 g/m² SOL'S

AQUA	ARMY	BLACK	BURGUNDY
CHARCOAL GREY (SOLID)	DARK CHOCOLATE	DARK PURPLE	FIR GREEN
GREY MELANGE	LIME	NAVY	NEON ORANGE
NEON YELLOW	ORANGE	RED	ROPE
ROYAL BLUE			

Deux poches en biais avec fermeture à glissière avec des rabats | Polaire anti-boulochage | Liseré élastique avec cordon de serrage | Fermeture à glissière incorporée | Coutures plates au dos ainsi qu'aux emmanchures et aux manches | Col montant doublé et demi-lune

L745 |54500 **Women's Fleece Jacket North**
100% polyester
S, M, L, XL, XXL
300 g/m² SOL'S

AQUA	BLACK	BURGUNDY	CHARCOAL GREY (SOLID)
DARK CHOCOLATE	DARK PURPLE	FIR GREEN	GREY MELANGE
LIME	NAVY	NEON ORANGE	NEON YELLOW
ORANGE	RED	ROPE	ROYAL BLUE

Deux poches en biais avec fermeture à glissière avec des rabats | Polaire anti-boulochage | Liseré élastique avec cordon de serrage | Fermeture à glissière incorporée | Coutures plates au dos ainsi qu'aux emmanchures et aux manches | Col montant doublé et demi-lune



**BEST
SELLER**

BCFU150 |FU150 **Microfleece-Duo ID.501**

100% polyester

XS, S, M, L, XL, XXL, 3XL, 4XL

280 g/m²

XS, S, M, L, XL, XXL, 3XL, 4XL

BLACK DARK GREY (SOLID) FOREST GREEN NAVY RED ROYAL BLUE

XS, S, M, L, XL, XXL, 3XL

ATOLL PIXELLIME PUMPKIN ORANGE WHITE

B&C

Ouverture intégrale par fermeture Éclair® et curseur ton sur ton | Bande de propreté | 2 poches avant avec zip et tirette | Base ouverte | B&C Collection est membre de Fair Wear Foundation

VESTE POLAIRE (FULL ZIP)



BCFWI51 |FWI51 **Microfleece-Duo ID.501 / Women**

100% polyester
XS, S, M, L, XL, XXL, 3XL
280 g/m² B&C

BLACK	DARK GREY (SOLID)	FOREST GREEN
NAVY	RED	ROYAL BLUE
XS, S, M, L, XL, XXL		
ATOLL	PIXEL LIME	PUMPKIN ORANGE
WHITE		

Ouverture intégrale par fermeture Éclair® et curseur ton sur ton | Bande de propreté, | 2 poches avant avec zip et tirette | Base ouverte | Coupe féminine | B&C Collection est membre de Fair Wear Foundation



JN781 |JN781 **Ladies` Fleece Jacket**

100% polyester
XS, S, M, L, XL, XXL, 3XL
280 g/m² James+Nicholson

BLACK	BROWN	DARK GREEN
DARK GREY (SOLID)	LIME GREEN	NAVY
RED	ROYAL	TURQUOISE
WHITE		

Micro-polaire anti-bouloches facile à entretenir | 2 poches latérales à fermeture Éclair | Étiquette – Tear off!® | Légèrement cintré



JN782 |JN782 **Men's Fleece Jacket**

100% polyester
S, M, L, XL, XXL, 3XL, 4XL
280 g/m² James+Nicholson

BLACK	BROWN	DARK GREEN
DARK GREY (SOLID)	LIME GREEN	NAVY
RED	ROYAL	TURQUOISE
WHITE		

Micro-polaire anti-bouloches facile à entretenir | 2 poches latérales à fermeture Éclair | Étiquette – Tear off!®



JN044 |JN044 **Full-Zip Fleece**

100% polyester
S, M, L, XL, XXL, 3XL, 4XL
300 g/m² James+Nicholson

BLACK	BROWN	DARK GREEN
DARK GREY (SOLID)	LIGHT BLUE	LIME GREEN
NAVY	ORANGE	RED
ROYAL	WHITE	

Veste à la qualité lourde du polaire | Polaire anti-boulochage facile d'entretien | Col de cadet | Doubles coutures aux emmanchures et aux épaules | Cordon de serrage avec arrêt au bas du sweat-shirt | Liseré élastique aux manches



F800 |62-510-0 **Full Zip Fleece Jacket**

100% polyester (Smoke: 75% polyester / 25% viscose)
S, M, L, XL, XXL
300 g/m² Fruit of the Loom

BLACK	BOTTLE GREEN	DEEP NAVY
RED	ROYAL BLUE	SMOKE (SOLID)

Fermetures à glissière de la même couleur sur la partie avant et les poches | Col montant avec bande de propreté en arêtes de poisson | Tissu anti-boulochage respirant | Bord ajustable avec arrêt | Coutures invisibles



F854 |62-066-0 **Ladies Full-Zip Fleece**

100% polyester
S, M, L, XL, XXL
300 g/m² Fruit of the Loom

BLACK	BOTTLE GREEN	DEEP NAVY
RED	ROYAL BLUE	

Col montant avec bande de propreté en arêtes de poisson | Avec fermeture à glissière invisible de la même couleur à l'avant et aux poches latérales | Coutures latérales cintrée pour une coupe féminine | Coutures invisibles | Manches en raglan

VESTE POLAIRE (FULL ZIP)



RT115 |R115M **Horizon Micro Fleece Jacket**

100% polyester
XS, S, M, L, XL, XXL, 3XL
280 g/m² Result

XS, S, M, L, XL, XXL, 3XL

BLACK NAVY

XS, S, M, L, XL, XXL

CARDINAL RED DOVE GREY

Deux poches latérales avec fermeture à glissière | Micropolaire très fin | Face arrière à coupe moderne plus longue | Respirant | Coutures scellées au col | Garniture décorative à passepoil au col et coutures décoratives au niveau du bras | Fermeture à glissière en continu sur le devant | Poids du vêtement : 490 g (M) | Degré de conservation de la chaleur (144)



RT115F |R115F **Women's Horizon Micro Fleece Jacket**

100% polyester
XS (8/34), S (10/36), M (12/38), L (14/40), XL (16/42), XXL (18/44)
280 g/m² Result

BLACK CARDINAL RED DOVE GREY

NAVY

Poids du vêtement : 490 g (M) | Micropolaire très fin | Matière souple adaptée au sport en stretch à 2 voies | Séchage rapide | Face arrière à coupe moderne plus longue | Passepoils décoratifs au col et coutures décoratives aux bras | Coutures scellées au col | Fermeture à glissière en continu sur le devant | Deux poches latérales avec fermeture à glissière | Très léger, idéalement à utiliser comme couche de vêtement | Degré de conservation de la chaleur (144)



RT219X |R219X **Polartherm™ Quilted Winter Fleece**

100% polyester
S, M, L, XL, XXL, 3XL, 4XL
280 g/m² Result Core

BLACK NAVY

Fermeture à glissière en continu jusqu'au col | Deux poches latérales avec fermeture à glissière | Couture sellier à la nuque | Manchettes élastiques | Cordon de serrage ajustable au bas du vêtement



RT220F |R220F **Ladies' Fashion Fit Outdoor Fleece Jacket**

100% polyester
XS (8/34), S (10/36), M (12/38), L (14/40), XL (16/42), XXL (18/44)
280 g/m² Result Core

BLACK ELECTRIC BLUE FLAME RED
NAVY PURE GREY PURPLE
VIVID GREEN

Fermeture à glissière en continu sur le devant | Deux poches à fermeture à glissière sur les côtés | Liseré des manches élastique | Bande décorative cachée au col | Manches appliquées | Doubles coutures | Coupe cintrée



RT220X |R220M **Fashion Fit Outdoor Fleece**

100% polyester
XS, S, M, L, XL, XXL, 3XL
280 g/m² Result Core

BLACK NAVY PURPLE
ELECTRIC BLUE FLAME RED PURE GREY
VIVID GREEN

Taille ajustable avec un cordon de serrage | Manches appliquées | Fermeture à glissière en continu sur le devant | Poches en biais avec fermeture à glissière | Doubles coutures



RT85F |R85F **Women's Micro Fleece Jacket**

100% polyester
XS (8/34), S (10/36), M (12/38), L (14/40), XL (16/42), XXL (18/44)
300 g/m² Result

BLACK GREY MIST IVORY
LAVENDER NAVY RED

Semi-micropolaire de RESULT® | Face avant à coupe moulante | Légère, très chaude | Forme extensible | Polaire anti-boulochage | Deux poches latérales avec coutures décoratives | Fermeture à glissière de 10 cm sur le côté pour ajuster les poignées des coulisseaux en métal de RESULT® | Fermeture à glissière en continu jusqu'au col montant avec poignée à coulisseau de RESULT®



HENBURY



W850 |H850 **Men's Microfleece Jacket**

100% polyester
S, M, L, XL, XXL, 3XL
280 g/m² Henbury

BLACK	NAVY	OXFORD NAVY
S, M, L, XL, XXL		
BOTTLE	CHARCOAL MARL	CLASSIC RED
CREAM	HEATHER GREY	PURPLE
ROYAL	VIVID BLUE	

Poches frontales avec fermeture à glissière | Tirant rembourré à la fermeture à glissière | Monture en nylon Ripstop au col



HENBURY



W851 |H851 **Ladies' Microfleece Jacket**

100% polyester
S, M, L, XL, XXL
280 g/m² Henbury

BLACK	FUCHSIA	HEATHER GREY
NAVY	OXFORD NAVY	PURPLE
ROYAL	VIVID BLUE	

Poches avec fermeture à glissière | Tirant rembourré à la fermeture à glissière | Monture en nylon Ripstop au col | Doubles coutures | Coupe féminine | Micro-polaire anti-boulochage



nath

NH800 |POLARIS **Fleece Jacket**

100% polyester
S, M, L, XL, XXL, 3XL
290 g/m² Nath

BLACK	DARK NAVY
S, M, L, XL, XXL	
DARK GREY	DIRTY GREEN
ROYAL	RED

Manches en raglan | Deux poches à l'avant avec fermeture à glissière | Medium Fit | Double couture au bord inférieur



JHK
T-SHIRT

JHK800 |FLRA300 **Men Fleece Jacket**

100% polyester
XS, S, M, L, XL, XXL
300 g/m² JHK

AQUA	BLACK	BURGUNDY
FOREST GREEN	GRAPHITE	GREY MELANGE
KELLY GREEN	LIME	NAVY
OFF WHITE	ORANGE	PURPLE
RED	ROYAL BLUE	SAND

Veste unisexe en polaire avec fermeture à glissière | Deux poches latérales | Taille avec cordon de serrage et arrêts | Anti-boulochage



promodoro

E7720 |7720 **Men's Knit Fleece Jacket C+**

100% polyester
S, M, L, XL, XXL, 3XL, 4XL, 5XL
300 g/m² Promodoro

HEATHER BLUE	HEATHER GREY	HEATHER RED
--------------	--------------	-------------

Veste en mailles à col droit | Tour de cou aux couleurs contrastées | Zip sur toute la longueur aux couleurs contrastantes | 2 poches latérales sur l'avant | Ourlet et extrémité des manches en tissu | Coupe étroite | Fixation pour veste extérieure | Mailles brossées | Concept de veste 5-en-1, à combiner avec la veste extérieure E7548

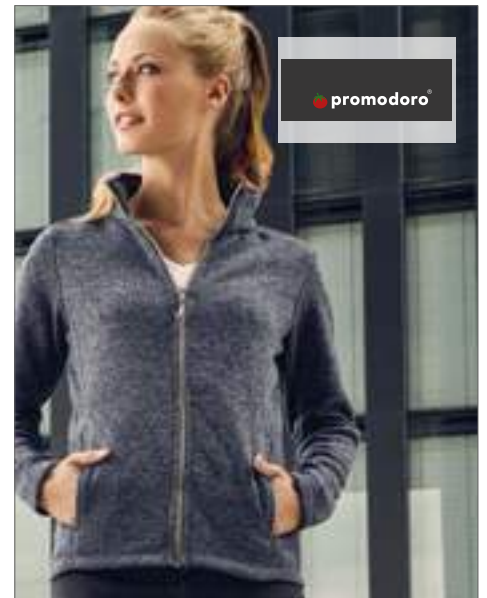

promodoro

E7725 |7725 **Women's Knit Fleece Jacket C+**

100% polyester
S, M, L, XL, XXL, 3XL
300 g/m² Promodoro

HEATHER BLUE	HEATHER GREY	HEATHER RED
--------------	--------------	-------------

Veste en mailles à col droit | Tour de cou aux couleurs contrastées | Zip sur toute la longueur aux couleurs contrastantes | 2 poches latérales sur l'avant | Ourlet et extrémité des manches en tissu | Coupe étroite | Fixation pour veste extérieure | Étiquette de taille neutre | Coupe tendance | Mailles brossées | Concept de veste 5-en-1, à combiner avec la veste extérieure E7549

VESTE POLAIRE (FULL ZIP)



RG581 |TRF581 **Thor 300 Fleece Jacket**

100% Polyester

S, M, L, XL, XXL, 3XL, 4XL

300 g/m²

Regatta

BLACK	BOTTLE GREEN	CLASSIC RED
DARK NAVY	ROYAL BLUE	SEAL GREY (SOLID)

Polaire Symmetry série 300 antiboulochage | Poignets en polaire | 2 poches zippées au bas | Cordon de serrage ajustable à l'ourlet | Coupe cintrée (uniquement pour femme)



RG584 |TRF584 **Women's Thor 300 Fleece Jacket**

100% Polyester

36 (10), 38 (12), 40 (14), 42 (16), 44 (18), 46 (20)

300 g/m²

Regatta

BLACK	NAVY
-------	------

Polaire Symmetry série 300 antiboulochage | Poignets en polaire | 2 poches zippées au bas | Cordon de serrage ajustable à l'ourlet | Coupe cintrée (uniquement pour femme)



BCFU749 |FU749 **Fleece Windprotek / Unisex**

100% polyester

XS, S, M, L, XL, XXL, 3XL

320 g/m²

B&C

XS, S, M, L, XL, XXL, 3XL

BLACK	NAVY	RED
-------	------	-----

XS, S, M, L, XL, XXL

OLIVE

Polaire à membrane respirante - imperméable à l'eau et coupe-vent | Haute isolation thermique du vêtement (calorifuge) | Ouverture intégrale par fermeture Éclair® et curseur ton sur ton | Bande de confort coupe-vent le long de la fermeture | Coupe ajustée et manches montées | 2 poches avec fermeture Éclair® prises dans les coutures | Poignets de manche élastiques | Base ouverte avec cordon de serrage élastique + 2 stoppers et anneaux de serrage | B&C Collection est membre de Fair Wear Foundation



SW700 |SW700 **Full Zip Fleece Jacket**

100% polyester

S, M, L, XL, XXL

300 g/m²

Starworld

BLACK	BRIGHT RED	CHARCOAL
DEEP ROYAL	NAVY BLUE	

Polaire | Col de cadet | Devant et poche cachée unicolores zips | Cordon de serrage ajustable à l'ourlet | SEDEX vérifié



SW750 |SW750 **Ladies' Full Zip Fleece Jacket**

100% polyester

S, M, L, XL

300 g/m²

Starworld

BLACK	BRIGHT RED	CHARCOAL
NAVY BLUE		

Polaire | Contour adapté | Col de cadet | Fermeture zippée unicolore sur le devant | SEDEX vérifié



BCFU703 |FU703 **Fleece Icewalker+ / Unisex**

100% polyester

XS, S, M, L, XL, XXL, 3XL

300 g/m²

B&C

XS, S, M, L, XL, XXL, 3XL

BLACK	NAVY	RED
-------	------	-----

XS, S, M, L, XL, XXL

CHARCOAL (SOLID)

Ouverture intégrale par fermeture Éclair® et curseur ton sur ton | 2 poches avant avec fermeture Éclair® | Base ouverte avec cordon de serrage élastique + 2 stoppers et anneaux de serrage | B&C Collection est membre de Fair Wear Foundation



S5060 |ST5060 **Active Melange Fleece Jacket**

100% polyester
S, M, L, XL, XXL
 310 g/m² Stedman®

ANTHRA MELANGE **OLIVE MELANGE** **PUMPKIN MELANGE**

Polaire avec traitement anti-boulochage | Demi-lune dos | Molleton gratté à l'intérieur | Bande de propreté | Col droit | Couture flatlock décorative | Bandes d'ornement devant avec ouverture de poche | Fermeture éclair ton sur ton avec curseur en plastique | Bride d'attache | Petite étiquette de taille dans le cou | Étiquette d'entretien dans la couture latérale | Coutures latérales | Regular Fit



S5140 |ST5140 **Active Melange Fleece Jacket for women**

100% polyester
S, M, L, XL
 310 g/m² Stedman®

ANTHRA MELANGE **PUMPKIN MELANGE**

Polaire avec traitement anti-boulochage | Molleton gratté à l'intérieur | Demi-lune dos | Fermeture éclair ton sur ton avec curseur en plastique | Bande de propreté | Couture flatlock décorative | Col droit | Bride d'attache | Bandes latérales (devant et derrière) avec ouverture de poche | Étiquette d'entretien dans la couture latérale | Petite étiquette de taille dans le cou | Coutures latérales



Z8700 |R-870M-0 **Men's Full Zip Outdoor Fleece**

100% polyester
XS, S, M, L, XL, XXL, 3XL, 4XL
 320 g/m² Russell

BLACK **BOTTLE GREEN** **BRIGHT ROYAL**
BURGUNDY **CLASSIC RED** **CONVOY GREY (SOLID)**
FRENCH NAVY

Matière dense et compacte en polaire assure une perte minime de la chaleur | Surface extrêmement lisse | Col de cadet | Cordon de serrage dans l'ourlet | Coupe modulaire pour une excellente forme | Polaire anti-boulochage | Poches latérales avec fermetures à glissière



RG582 |TRF582 **Thor 350 Fleece Jacket**

100% Polyester
S, M, L, XL, XXL, 3XL, 4XL
 350 g/m² Regatta

BLACK **NAVY** **SEAL GREY (SOLID)**

Polaire Symmetry série 350 antiboulochage | Poignets en polaire | 2 poches zippées au bas | Cordon de serrage ajustable à l'ourlet



RG500 |TRA500 **Sigma Heavyweight Fleece Jacket**

100% polyester
S, M, L, XL, XXL, 3XL
 380 g/m² Regatta

BLACK **BOTTLE GREEN** **DARK NAVY**

Deux poches à fermeture à glissière au bas | À utiliser comme veste intérieure pour les modèles suivants : RG446/RG447 | Polaire Symmetry 380 avec équipement anti-boulochage | Ourlet ajustable à cordon élastique | Liseré en polaire

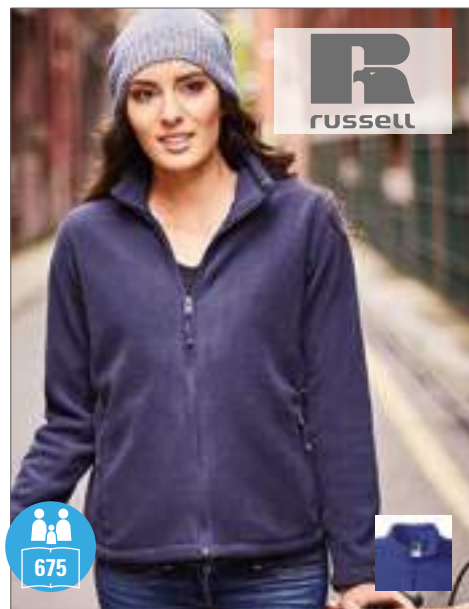

Z8700F |R-870F-0 **Ladies' Full Zip Outdoor Fleece**

100% polyester
XS, S, M, L, XL, XXL
 320 g/m² Russell

BLACK **BOTTLE GREEN** **BRIGHT ROYAL**
BURGUNDY **CLASSIC RED** **CONVOY GREY (SOLID)**
FRENCH NAVY

Matière dense et compacte en polaire assure une perte minime de la chaleur | Surface extrêmement lisse | Col de cadet | Cordon de serrage dans l'ourlet | Coupe modulaire pour une excellente forme | Polaire anti-boulochage | Poches latérales avec fermetures à glissière à l'envers et doublure en résille

VESTE POLAIRE (FULL ZIP)



RT36A |R036X Polartherm™ Jacket

100% polyester

XS, S, M, L, XL, XXL, 3XL

330 g/m²

Result

XS, S, M, L, XL, XXL, 3XL

BLACK NAVY

XS, S, M, L, XL, XXL

BURGUNDY	FOREST	NATURAL	ORANGE
OXFORD GREY	RED	ROYAL	WHITE

Coupe athlétique | Fermeture à glissière en continu sur le devant | Deux grandes poches sur le devant avec coutures décoratives | Ourlet avec cordon de serrage ajustable EN14682



RT109 |R109X Climate Stopper Fleece

100% polyester

XS, S, M, L, XL, XXL, 3XL

450 g/m²

Result

BLACK MOSS GREEN NAVY

Couche extérieure : 150 g/m², 100 % polyester, micropolaire 100D | Couche médiane : 30 g/m², membrane TPU imperméable, respirante et coupe-vent | Couche intérieure : 150 g/m², 100 % polyester, micropolaire 100D | Micro-composite 100D étanche à 3 couche (330 g/m²) avec 8.000 mm | Hydrofuge, coupe-vent et respirant (3.000 g/m²/24h) | Degré de conservation de la chaleur (144) | Extrêmement chaud, sans épaissir | Composite de polaire anti-boulochage à double face | Matière douillette et souple de qualité | Deux poches avec fermeture à glissière sur le devant | Ourlet avec cordon de serrage ajustable, liseré des manches confortable | Point d'accès : fermeture à glissière invisible sur le côté gauche de la poitrine



LP01652 |01652 Turbo Polar Fleece Full Zipp

100% polyester

XS, S, M, L, XL, XXL, 3XL, 4XL, 5XL

340 g/m²

SOL'S ProWear

BUGATTI BLUE/NAVY PRO DARK GREY (SOLID)/BLACK RED/BLACK

Veste zippée, effet mouliné | 2 poches | Col rond | Elastique contrasté sur les manches et le bas du vêtement | Intérieur gratté



JN596 |JN 596 **Ladies' Structure Fleece Jacket**

100% polyester
S, M, L, XL, XXL
190 g/m²

James+Nicholson

AQUA/NAVY	BLACK/CARBON
GREEN/DARK GREEN	RED/CARBON
YELLOW/CARBON	

Veste d'extérieure légère en polaire | Qualité agréablement souple | Face extérieure légèrement structurée, lisse à l'intérieur | Col montant | Fermeture à glissière inférieure en continu avec mentonnière | Coutures plates de couleur contrastée | Deux poches latérales avec fermeture à glissière | Coupe cintrée



JN597 |JN 597 **Men's Structure Fleece Jacket**

100% polyester
S, M, L, XL, XXL, 3XL
190 g/m²

James+Nicholson

AQUA/NAVY	BLACK/CARBON
GREEN/DARK GREEN	RED/CARBON
YELLOW/CARBON	

Veste d'extérieure légère en polaire | Qualité agréablement souple | Face extérieure légèrement structurée, lisse à l'intérieur | Col montant | Fermeture à glissière inférieure en continu avec mentonnière | Coutures plates de couleur contrastée | Deux poches latérales avec fermeture à glissière



JN763 |JN763 **Ladies' Stretchfleece Jacket**

92% polyester / 8% élasthanne
S, M, L, XL, XXL
200 g/m²

James+Nicholson

BLACK/SILVER (SOLID)	COBALT/NAVY
LIGHT RED/CHILI	NAVY/COBALT
PINK/FUCHSIA	SPRING GREEN/GREEN

Tissu très doux, chaud, respirant et entretien facile | Lisse à l'extérieur, grattée à l'intérieur | Zip sur toute la longueur avec rabat et protège-menton | Col montant, coutures flatlock



RG523 |TRF523 **Contrast 300G Fleece Jacket**

100% polyester
XS, S, M, L, XL, XXL, 3XL, 4XL
White, Coloured 300 g/m²

Regatta

BLACK/CLASSIC RED	BLACK/SEAL GREY (SOLID)
CLASSIC RED/BLACK	NAVY/NEW ROYAL
NEW ROYAL/NAVY	SEAL GREY (SOLID)/BLACK

Polaire symétrique anti-peluches 300 g/m² | Séchage rapide | Entretien facile | Toucher très doux | Cordon de serrage ajustable à l'ourlet | Zip intérieur & protège-menton | 1 poche poitrine zippée | 2 poches inférieures zippées | Boucles d'attache interactives aux poignets



DK5000 |SH5000 **Portland Thermoheemd**

100% polyester
S, M, L, XL, XXL, 3XL, 4XL
220 g/m²

Dickies

BLUE-GREY CHECK	GREEN-BLACK CHECK	KHAKI-BLACK CHECK
RED-BLACK CHECK	ROYAL-BLACK CHECK	

Doubleur chaude | Polaire | Deux poches latérales sans bouton | Deux poches poitrines avec rabat et bouton style nacré



JN764 |JN764 **Men's Strechfleece Jacket**

92% polyester / 8% élasthanne
S, M, L, XL, XXL, 3XL
200 g/m²

James+Nicholson

BLACK/SILVER (SOLID)	COBALT/NAVY
LIGHT RED/CHILI	NAVY/COBALT
SPRING GREEN/GREEN	

Tissu très doux, chaud et respirant entretien facile | Lisse à l'extérieur, grattée à l'intérieur | Zip sur toute la longueur avec rabat et protège-menton | Col montant, coutures flatlock

VESTE POLAIRE (FULL ZIP CONTRASTÉ)



SOL'S
the Fair Spirit

LARGE
SIZES

L827 |00586 **Micro Fleece Zipped Jacket Nova Men**

100% polyester
S, M, L, XL, XXL, 3XL
200 g/m²

SOL'S

BLACK	BLACK/AQUA
CHARCOAL GREY (SOLID)	CHARCOAL GREY (SOLID)/ORANGE
NAVY	NAVY/APPLE GREEN
NEON GREEN	RED
SLATE BLUE/GREY (SOLID)	

Coupe courte | Polaire anti-boulochage | Poches avec doublure en résille à 100 % en polyester | Fermeture à glissière à l'avant et deux poches à fermeture à glissière sur les côtés | Emmanchures avec coutures plates et coupe Princesse | Manchettes renforcées



SOL'S
the Fair Spirit

L828 |00587 **Micro Fleece Zipped Jacket Nova Women**

100% polyester
S, M, L, XL, XXL
200 g/m²

SOL'S

BLACK	BLACK/AQUA
CHARCOAL GREY (SOLID)	CHARCOAL GREY (SOLID)/ORANGE
NAVY	NAVY/APPLE GREEN
NEON GREEN	RED
SLATE BLUE/GREY (SOLID)	

Coupe courte | Polaire anti-boulochage | Poches doublées en résille 100 % polyester | Coupe cintrée



JAMES & NICHOLSON

JN571 |JN 571 **Men's Hooded Fleece**

92% polyester / 8% élasthanne
S, M, L, XL, XXL, 3XL
280 g/m²

James+Nicholson

AQUA/NAVY	CARBON/RED
DARK ORANGE/CARBON	YELLOW/CARBON

Veste à capuche moderne en polaire | Qualité souple et facile d'entretien | Face extérieure lisse, polaire gratté à l'intérieur avec motif alvéolé | Fermeture à glissière inférieure en continu avec mentonnière | Capuche découpée avec cordon élastique et arrêt | Deux poches latérales avec fermeture à glissière | Coutures plates de couleur contrastée | Ouvertures pour les pouces



REGATTA STAND OUT

RG503 |TRF503 **Men's Ashmore Full Zip Fleece**

100% Polyester
S, M, L, XL, XXL, 3XL
240 g/m²

Regatta Standout

BLACK/CLASSIC RED	CLASSIC RED/DELHI RED
DARK DENIM/METHYL BLUE	LIME GREEN/RACING GREEN
OXFORD BLUE/LIGHT STEEL	SEAL GREY (SOLID)/YELLOW

Polaire Symmetry série 240 - antiboulochage | Séchage rapide | Entretien facile | 2 poches basses zippées | Attache extensible sur le col, les poignets et l'ourlet



REGATTA STAND OUT

RG504 |TRF504 **Women's Ashmore Full Zip Fleece**

100% Polyester
36 (10), 38 (12), 40 (14), 42 (16), 44 (18), 46 (20)
240 g/m²

Regatta Standout

AQUA/WHITE	BLACK/CLASSIC RED
DAZZLING BLUE/WHITE	ELDERBERRY/LIGHT STEEL
HOT PINK/WHITE	LIME FIZZ/WHITE

Polaire Symmetry série 240 - antiboulochage | Séchage rapide | Entretien facile | 2 poches basses zippées | Attache extensible sur le col, les poignets et l'ourlet | Coupe ajustée (femmes uniquement)



JAMES & NICHOLSON

JN570 |JN 570 **Ladies' Hooded Fleece**

92% polyester / 8% élasthanne
S, M, L, XL, XXL
280 g/m²

James+Nicholson

AQUA/NAVY	CARBON/RED
DARK ORANGE/CARBON	YELLOW/CARBON

Veste à capuche moderne en polaire | Qualité souple et facile d'entretien | Face extérieure lisse, polaire gratté à l'intérieur avec motif alvéolé | Fermeture à glissière en continu avec mentonnière | Capuche découpée avec cordon élastique et arrêt | Deux poches latérales avec fermeture à glissière | Coutures plates de couleur contrastée | Ouvertures pour les pouces | Coupe légèrement cintrée



JN761 |JN761| **Ladies` Knitted Fleece Jacket**

100% polyester
S, M, L, XL, XXL
 280 g/m² James+Nicholson

DARK GREY MELANGE/SILVER (SOLID)	KIWI MELANGE/ROYAL
LIGHT GREY MELANGE/RED	PINK MELANGE/OFF-WHITE
ROYAL MELANGE/RED	

Veste tendance en polaire tricoté à col montant | Tissu doux, chaud, traitement | Easy Care | Effet mélange | Extérieur aspect tricoté intérieur en molleton gratté moelleux | Coutures de partition soulignant la silhouette | Poches latérales zippées | Bordure contrastée à l' ourlet et aux manches | Poche zippée sur la manche, tendance



JN762 |JN762| **Men's Knitted Fleece Jacket**

100% polyester
S, M, L, XL, XXL, 3XL
 280 g/m² James+Nicholson

DARK GREY MELANGE/SILVER (SOLID)	KIWI MELANGE/ROYAL
LIGHT GREY MELANGE/RED	ROYAL MELANGE/RED

Veste tendance en polaire tricoté à col montant | Tissu doux, chaud, traitement | Easy Care | Effet mélange | Extérieur aspect tricoté intérieur en molleton gratté moelleux | Coutures de partition soulignant la silhouette | Poches latérales zippées | Bordure contrastée à l' ourlet et aux manches | Poche zippée sur la manche, tendance



RG586 |TRF586| **X-Pro Coldspring**

100% polyester
S, M, L, XL, XXL
 280 g/m² Regatta X-PRO

ASH/HEATHER	LIME PUNCH	OXFORD BLUE
-------------	------------	-------------

Polaire 100% polyester effet tricot | Coté Extol STRETCH , panneaux et capuches | Capuche intégrée | Attache extensible sur l'ouverture de la capuche, les poignets et l'ourlet | 2 poches basses zippées et 1 poche poitrine zippée | Protège-menton



S5040 |ST5040| **Active Power Fleece Jacket**

100% polyester
S, M, L, XL, XXL
 280 g/m² Stedman®

ANTHRA HEATHER	GREY HEATHER
----------------	--------------

Laine polaire Power | Bande côtelée polyester contrastée à la base des manches, de la capuche et sous-patte | Large cordon contrasté (noir) | Zip contrasté et sous-patte | Coutures plates (flatlock) contrastées | Bandes latérales et coutures latérales | Capuche style plongeur avec large cordon | Bande à chevrons contrastée au niveau du col | 2 poches latérales avec fermetures-éclair contrastées | Brossé des deux côtés | Toutes les fermetures-éclair avec tirettes grises en plastique | Manche raglan avec empiècement d'épaule | Petite étiquette de taille dans le cou | Étiquette d'entretien dans la couture latérale | Lavable à 40°C | Regular Fit | Répond aux normes éthiques élevées selon la Business Social Compliance Initiative (BSCI)



S5120 |ST5120| **Active Power Fleece Jacket for women**

100% polyester
S, M, L, XL
 280 g/m² Stedman®

ANTHRA HEATHER	GREY HEATHER
----------------	--------------

Laine polaire Power | Coutures plates (flatlock) contrastées | Large cordon contrasté (noir) | 2 poches latérales avec fermetures-éclair contrastées | Bande côtelée polyester contrastée à la base des manches, de la capuche et sous-patte | Bande à chevrons contrastée au niveau du col | Bandes latérales et coutures latérales | Manche raglan avec empiècement d'épaule | Zip contrasté et sous-patte | Brossé des deux côtés | Toutes les fermetures-éclair avec tirettes grises en plastique | Capuche style plongeur avec large cordon | Petite étiquette de taille dans le cou | Étiquette d'entretien dans la couture latérale | Lavable à 40°C | Regular Fit | Répond aux normes éthiques élevées selon la Business Social Compliance Initiative (BSCI)

VESTE POLAIRE (FULL ZIP CONTRASTÉ)



S5090 |ST5090 **Active Striped Fleece Jacket for men**

100% polyester
S, M, L, XL, XXL
280 g/m²



Stedman®

BRILLIANT BLUE GREY STEEL (SOLID)

Tissu chaud, extensible et durable avec un tricotage sophistiqué | Coupe régulière | Brossé à l'intérieur | Polaire avec traitement anti-bouloches | Surface en tricot | Fermeture Éclair avec tirette métallique (sans nickel) | Coutures flatlock décoratives | Col montant | 2 poches latérales avec fermeture Éclair | Bordages élastiques à l'ourlet et aux manches | Bande de propreté au col | Couture latérale avec panneaux avant | Petite étiquette au col | Étiquette d'entretien dans la couture latérale | Normes d'éthique élevées conformément à l'initiative BSCI (Business Social Compliance Initiative)



S5190 |ST5190 **Active Striped Fleece Jacket for women**

100% polyester
S, M, L, XL
280 g/m²



Stedman®

BRILLIANT BLUE GREY STEEL (SOLID)

Tissu chaud, extensible et durable avec un tricotage sophistiqué | Coupe régulière | Brossé à l'intérieur | Polaire avec traitement anti-bouloches | Surface en tricot | Fermeture Éclair avec tirette métallique (sans nickel) | Coutures flatlock décoratives | Col montant | 2 poches latérales avec fermeture Éclair | Bordages élastiques à l'ourlet et aux manches | Bande de propreté au col | Couture latérale avec panneaux avant | Petite étiquette au col | Étiquette d'entretien dans la couture latérale | Normes d'éthique élevées conformément à l'initiative BSCI (Business Social Compliance Initiative)



S5850 |ST5850 **Active Knit Fleece Jacket**

100% polyester
S, M, L, XL, XXL
280 g/m²

Stedman®

BLUE MELANGE DARK GREY MELANGE GREEN MELANGE LIGHT GREY MELANGE
MARINA BLUE MELANGE

Matière chaude, élastique et robuste, effet tricoté haute gamme | Laine polaire Knit (Maille polaire) | Coutures latérales avec bandes avant | Poignet et bord en tissu | Couture flatlock décorative | 2 poches | Molleton gratté à l'intérieur | Zip contrasté avec tirette en tissu | Col droit | Gessus en tricot | Bande à chevrons contrastée au niveau du col | Petite étiquette de taille dans le cou | Étiquette d'entretien dans la couture latérale | Lavable à 40°C | Regular Fit | Répond aux normes éthiques élevées selon la Business Social Compliance Initiative (BSCI)



S5950 |ST5950 **Active Knit Fleece Jacket for women**

100% polyester
S, M, L, XL
280 g/m²

Stedman®

BLUE MELANGE DARK GREY MELANGE GREEN MELANGE LIGHT GREY MELANGE
MARINA BLUE MELANGE PURPLE MELANGE

Matière chaude, élastique et robuste, effet tricoté haute gamme | Laine polaire Knit (Maille polaire) | 2 poches latérales avec fermetures-éclair contrastées | Capuche style plongeur | Zip contrasté avec tirette | Bande côtelée polyester contrastée à la base des manches, de la capuche et sous-patte | Large cordon contrasté (noir) | Bande à chevrons contrastée au niveau du col | œillets en métal pour le cordon de serrage (sans nickel) | Molleton gratté à l'intérieur | Coutures latérales avec bandes avant | Petite étiquette de taille dans le cou | Lavable à 40°C | Regular Fit | Répond aux normes éthiques élevées selon la Business Social Compliance Initiative (BSCI)



TJ9617 | 19617 **Outdoor Hooded Fleece Jacket**

100% polyester
S, M, L, XL, XXL, 3XL
280 g/m²

Tee Jays



Coupe cintrée moderne | Capuche fixe | 2 larges poches frontales | Intérieur brossé | Fermeture à glissière de qualité



TJ9618 | 19618 **Ladies` Outdoor Hooded Fleece Jacket**

100% polyester
S, M, L, XL, XXL
280 g/m²

Tee Jays



Coupe cintrée moderne | Capuche fixe | 2 larges poches frontales | Intérieur brossé | Fermeture à glissière de qualité



L707 | 155500 **Fleecejacket Nordic**

100% polyester
S, M, L, XL, XXL
300 g/m²

SOL'S



Col montant | Préhension souple | Poche poitrine avec fermeture à glissière | Veste bicolore en polaire

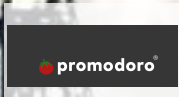
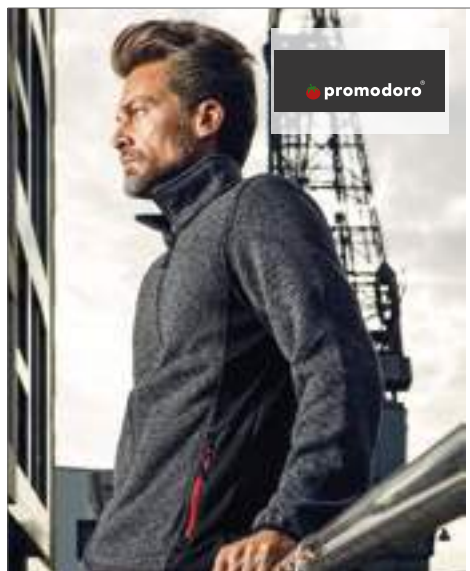

E7700 | 17700 **Men`s Knit Jacket Workwear**

100% polyester
S, M, L, XL, XXL, 3XL, 4XL, 5XL
300 g/m²

Promodoro



Veste en mailles à col droit | Col droit avec tour de cou réglable aux couleurs contrastées | Empiècement latérale et au niveau des bras aux couleurs contrastées | Extrémité des bras et ourlet étroit avec finition élastique aux couleurs contrastées | Zip sur toute la longueur | 2 poches latérales avec zip aux couleurs contrastées sur l'avant | Étiquette de taille neutre sur le côté, au niveau du cou | Coupe tendance | Mailles brossées



E7705 | 17705 **Women`s Knit Jacket Workwear**

100% polyester
S, M, L, XL, XXL, 3XL
300 g/m²

Promodoro



Veste en mailles à col droit | Col droit avec tour de cou réglable aux couleurs contrastées | Empiècement latérale et au niveau des bras aux couleurs contrastées | Extrémité des bras et ourlet étroit avec finition élastique aux couleurs contrastées | Zip sur toute la longueur | 2 poches latérales avec zip aux couleurs contrastées sur l'avant | Étiquette de taille neutre sur le côté, au niveau du cou | Coupe tendance | Mailles brossées

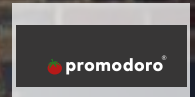
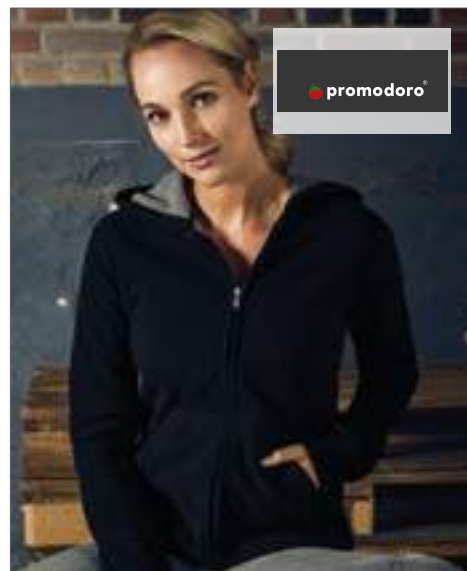

E7981 | 17981 **Women`s Hooded Fleece Jacket**

100% polyester
S, M, L, XL, XXL
320 g/m²

Promodoro



Veste avec fermeture à glissière invisible | Couture décorative sur la poche et la capuche | Face intérieure de couleur contrastée | Équipement anti-boulochage | Poches en biais | Extrémité des manches en élasthanne

VESTE POLARIE (FULL ZIP CONTRASTÉ)



E7971 |7971 **Men's Double Fleece Jacket**

100% polyester
S, M, L, XL, XXL, 3XL, 4XL, 5XL
320 g/m²

Promodoro

BLACK/LIGHT GREY (SOLID)	GRAPHITE (SOLID)/LIGHT GREY (SOLID)
LIGHT GREY (SOLID)/BLACK	NAVY/LIGHT GREY (SOLID)
RED/LIGHT GREY (SOLID)	TURQUOISE/LIGHT GREY (SOLID)

Extrémité des manches en élasthanne | Face intérieure de couleur contrastée | Équipement anti-boulochage | Poches en biais avec couture décorative | Veste avec col montant



E7985 |7985 **Women's Double Fleece Jacket**

100% polyester
XS, S, M, L, XL, XXL, 3XL
320 g/m²

Promodoro

BLACK/LIGHT GREY (SOLID)	GRAPHITE (SOLID)/LIGHT GREY (SOLID)
LIGHT GREY (SOLID)/BLACK	NAVY/LIGHT GREY (SOLID)
RED/LIGHT GREY (SOLID)	TURQUOISE/LIGHT GREY (SOLID)

Extrémité des manches en élasthanne | Face intérieure de couleur contrastée | Équipement anti-boulochage | Poches en biais avec coutures décoratives | Col montant | Fermeture à glissière invisible en continu



RT198 |R198M **Men's Huggy Jacket**

100% polyester
S, M, L, XL, XXL
400 g/m²

Result

BLACK

Couche extérieure : 100 % micropolaire de polyester, couche intérieure : 100 % polyester velouté, tissu Coral Velvet souple | Couture plate en gris contrasté | Fermeture à glissière en continu de qualité sur le devant | Poches à fermeture à glissière sur les côtés | Liseré en élasthanne aux manchettes, au col et à l'ourlet | Col montant



JN588 |JN 588 **Ladies' Knitted Fleece Hoody**

100% polyester
S, M, L, XL, XXL
320 g/m²

James+Nicholson

BLUE MELANGE/BLACK	DARK-MELANGE/BLACK
DENIM MELANGE/BLACK	GREEN MELANGE/BLACK
LIGHT MELANGE/CARBON	RED MELANGE/BLACK

Veste à capuche en polaire chiné d'aspect tricoté | Tissu souple, chaud et facile d'entretien | Face extérieure en aspect tricoté, face intérieure grattée et douillette | Coutures de séparation épousant la silhouette | Capuche découpée | Liseré de couleur contrastée | Deux poches en biais dans la partie avant | Coupe cintrée



JN589 |JN 589 **Men's Knitted Fleece Hoody**

100% polyester
S, M, L, XL, XXL, 3XL
320 g/m²

James+Nicholson

BLUE MELANGE/BLACK	DARK-MELANGE/BLACK
DENIM MELANGE/BLACK	GREEN MELANGE/BLACK
LIGHT MELANGE/CARBON	RED MELANGE/BLACK

Veste à capuche en polaire chiné d'aspect tricoté | Tissu souple, chaud et facile d'entretien | Face extérieure en aspect tricoté, face intérieure grattée et douillette | Coutures de séparation épousant la silhouette | Capuche découpée | Liseré de couleur contrastée | Deux poches en biais dans la partie avant

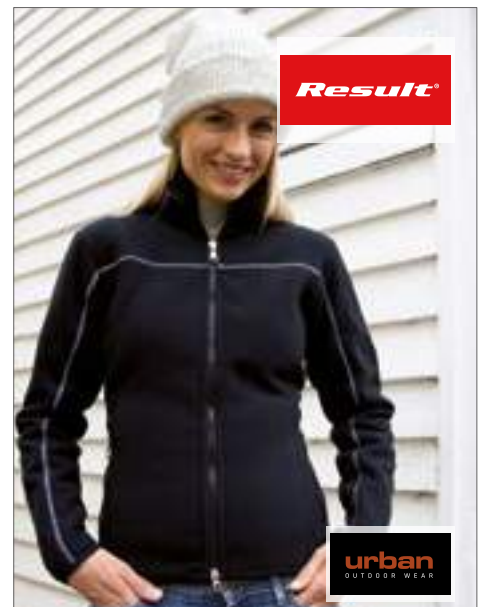

RT198F |R198F **Ladies' Huggy Jacket**

100% polyester
XS (8/34), S (10/36), M (12/38), L (14/40), XL (16/42), XXL (18/44)
400 g/m²

Result

BLACK

Couche extérieure : 100 % micropolaire de polyester, couche intérieure : 100 % polyester velouté, tissu Coral Velvet souple | Couture plate en gris contrasté | Fermeture à glissière en continu de qualité sur le devant | Poches à fermeture à glissière sur les côtés | Liseré en élasthanne aux manchettes, au col et à l'ourlet | Col montant | Coupe cintrée | Coupe-vent

ROLY



RY1195 |SM1195 **Luciane Microfleece Jacket**

100% polyester
S, M, L, XL, XXL, 3XL
300 g/m²



Roly

- ARMY GREEN
- BLACK
- CAMOUFLAGE FORÊST
- GARNET RED
- NAVY BLUE

Micro-polaire 100 % polyester, 300 g/m² | Veste en micro-polaire pour le sport et les loisirs avec col montant | Couleurs contrastantes au col et aux poignets, ainsi qu'à la fermeture Éclair sur toute la longueur et aux fermetures Éclair des poches sur les côtés et sur les bras | Couture décorative sur les côtés et sur la poitrine | Coudières dans le même tissu | Étiquette détachable

RY1196 |SM1196 **Luciane Woman Microfleece Jacket**

100% polyester
S, M, L, XL, XXL
300 g/m²

Roly

- ARMY GREEN
- BLACK
- CAMOUFLAGE FORÊST
- GARNET RED
- NAVY BLUE

Micro-polaire 100 % polyester, 300 g/m² | Veste en micro-polaire pour le sport et les loisirs avec col montant | Couleurs contrastantes au col et aux poignets, ainsi qu'à la fermeture Éclair sur toute la longueur et aux fermetures Éclair des poches sur les côtés et sur les bras | Couture décorative sur les côtés et sur la poitrine | Coudières dans le même tissu | Étiquette détachable

10

SF425 | SFM425
p. 577

JOGGING & LOISIRS

LOISIRS.....	572 - 595
CALEÇONS DE BAIN	596 - 598
CHEMISES & CHEMISIERS	599 - 606
CHAUSSURES.....	607 - 607





Neutral
Certified Responsibility™



NE73331 |O73331 **Unisex Jumpsuit**

100% coton

JXE JXX JX J M 2 2X

300 g/m² Neutral

BLACK **NAVY** **SPORTS GREY**

Coton Fairtrade certifié | Coton peigné organique | Polaire avec face arrière brossée | Fermeture zippée YKK assortie | Capuche doublée | Poche kangourou | Côtes en élasthanne aux manches et au bas | Cordon plats



SFM470 |SF470 **Unisex All In One**

80% coton / 20% polyester (Heather Grey: 71% coton / 23% polyester / 6% viscose)

XXS/XS, S/M, L/XL

280 g/m²

SF Men

BLACK **FUCHSIA** **HEATHER GREY**
NAVY

Style unisex All In One, Allumettes d'enfants' SM470 | Coupe slim | Ouverture à l'avant par Zipper | Bords de manches et chevilles en côte 1x1 | Capuche 2 pièces avec doublure en jersey simple | Poche kangourou avec coutures plates | Coutures plates aux emmanchures | Empiècement dans le cou | Étiquette détachable



American Apparel



AM334 |RSATR334W **Women's Tri-Blend Leisure Pant**

50% polyester / 25% coton / 25% viscose

S, M, L, XL

136 g/m²

American Apparel

ATHLETIC GREY **TRI-BLACK** **TRI-CREOLE PINK**

Taille élastique 1" couverte avec cordon apparent dans le même tissu | Côte 2 1/2" aux ouvertures au niveau des jambes | Étiquette double en satin longue et étroite



ANVIL

A73120 |73120 **Unisex Light Terry Jogger**

60% coton / 40% polyester

XS, S, M, L, XL, XXL, 3XL

186 g/m²

Anvil

BLACK **HEATHER GRAPHITE** **HEATHER GREY**

Couture haute densité pour une surface d'impression plus lisse | Semi ajusté avec couture latérale | Ceinture à coutures multiples avec cordon plat apparent | Poches passepoilées | Côte 1x1 en élasthanne en bas des jambes | Étiquette TearAway



BURNSIDE



BU8801 |B8801 **Joggers**

100% polyester

S, M, L, XL, XXL, 3XL

204 g/m²

Burnside

BLACK **HEATHER CHARCOAL** **HEATHER GREY**
HEATHER NAVY

Taille élastique | Fermeture par cordon noir | Fausse glissière | Poches latérales à fermeture Éclair | Poche arrière | Passepoil au genou | Ourlet aux poignets

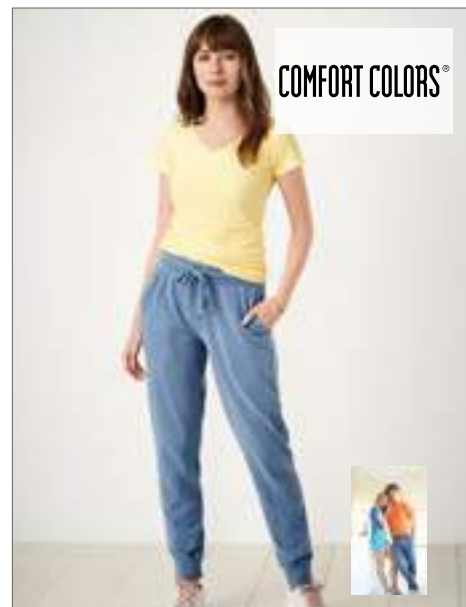

COMFORT COLORS

CC1539 |1539 **Adult French Terry Jogger Pants**

100% coton

S, M, L, XL, XXL, 3XL

237 g/m²

Comfort Colors

BLUE JEAN **GREY** **PEPPER**

100 % coton filé à l'anneau | Tissu teint légèrement délavé | Taille à coutures multiples de 2 po avec cordon plat assorti | Poches latérales | Étiquette en sergé | Étiquette Joker | Côte 1x1 aux chevilles

JOGGING & LOISIRS (PANTALONS)



CV3727 |3727 **Unisex Jogger Sweatpants**

52% coton / 48% polyester
XS, S, M, L, XL, XXL
220 g/m² Canvas

ATHLETIC HEATHER BLACK DARK GREY HEATHER
HEATHER NAVY

52 % coton peigné et filé à l'anneau / 48 % polyester | Polaire en polyester | Poches latérales | Cordon blanc | Bas à revers



CV3737 |3737 **Unisex Fleece Long Scrunch Pant**

60% coton / 40% polyester
XS, S, M, L, XL, XXL
220 g/m² Canvas

ATHLETIC HEATHER BLACK DARK GREY HEATHER
NAVY

Bande élastique à l'ourlet du pantalon | Taille élastique | Cordon de serrage blanc | Coton peigné ring-spun | pas de poches | Coutures latérales | Coutures latérales | Retail Fit



K933 |KK933 **Slim Fit Sweat Pant**

95% coton / 5% élasthanne
XS, S, M, L, XL, XXL
250 g/m² Kustom Kit

BLACK DARK GREY MARL NAVY

Pantalon de jogging à coupe étroite pour homme | Taille élastiquée côtelée 1 x 1 avec bord flatlock | Lien plat unicolore avec embouts en métal brossé enfilé dans la taille | Ciellets en métal brossé soutenant le lien à la taille | Deux poches latérales avec sacs de poche en jersey | Poche arrière plaquée port du côté droit | Double couche côtelée 1x1 aux chevilles avec couture flatlock | Étiquette détachable Kustom Kit® à la taille



E7001 |7001 **Men's Casual Pants**

100% coton (Sports Grey: 85% coton / 15% viscose)

S, M, L, XL, XXL, 3XL
280 g/m² Promodoro

BLACK SPORTS GREY (HEATHER)

Taille du caleçon avec cordon de serrage | Poches frontales | Liseré ouvert à la jambe | Molleton non brossé | 100% peigné coton (Sports Grey: 85% coton / 15% viscose)



E3190 |3190F **Women's Casual Pants**

95% coton / 5% élasthanne (Sports Grey: 81% coton / 14% viscose / 5% élasthanne)

XS, S, M, L, XL, XXL
240 g/m² Promodoro

BLACK SPORTS GREY (HEATHER)

Pantalon en sweat | Taille confortable avec cordon de serrage | Ourlet de jambe à largeur ajustable avec cordon de serrage | Molleton non brossé | 95% peigné coton / 5% élasthanne (Sports Grey: 81% peigné coton / 14% viscose / 5% élasthanne)



G18120 |18C120 **Heavy Blend™ Sweatpants with Cuff**

50% coton / 50% polyester
S, M, L, XL, XXL, 3XL, 4XL, 5XL
279 g/m² Gildan

BLACK DARK HEATHER NAVY
SPORT GREY (HEATHER)

Coutures latérales | Ceinture élastique invisible avec tunnel de serrage | Étiquette en satin | Poches doublées en jersey sur les côtés | Réplication différentielle pour un meilleur ajustement | Poignets côtelés à surpiqûres



NEW

BY103 |BY103 **Ladies Interlock Jogpants**

100% coton
XS, S, M, L, XL, XXL, 3XL, 4XL, 5XL
 230 g/m²

Build Your Brand

BLACK/WHITE

Rayures assorties tout le long de la couture latérale | Cordon assorti avec embout métallique large | Poches intérieures passepoilées | Tissu interlock en coton doux pur



FRUIT OF THE LOOM®



F485 [64-046-0] **Unisex Lightweight Cuffed Jog Pants**

80% coton / 20% polyester
XS, S, M, L, XL, XXL
240 g/m²

Fruit of the Loom

BLACK DEEP NAVY HEATHER GREY

Modèle unisexe | Taille élastique avec cordon plat ton sur ton | Poches latérales | Bord côte en coton/lycra®



F490 |64-038-0 **Lightweight Open Hem Jog Pants**

80% coton / 20% polyester
S, M, L, XL, XXL
 240 g/m² Fruit of the Loom

BLACK **DEEP NAVY** **HEATHER GREY**

Sweat léger, non brossé | Taille élastiquée avec cordon | Poches latérales | Liseré ouvert au bas de la jambe



SFM425 |SF425 **Men's Slim Cuffed Jogger**

60% coton / 40% Polyester (Heather Grey: 75% coton / 20% Polyester / 5% viscose)
S, M, L, XL, XXL
 250 g/m² SF Men

BLACK **BURGUNDY** **HEATHER GREY**

Étiquette détachable SF (Skinnifit) | Poignet côtelé et ceinture avec dentelle colorée et cordon de serrage | Œillets surpiqués | 2 poches arrondies sur le côté et 1 poche plaquée à l'arrière



SF425 |SK425 **Women's Slim Cuffed Jogger**

60% coton / 40% Polyester (Heather Grey: 75% coton / 20% Polyester / 5% viscose)
XS, S, M, L, XL
 250 g/m² SF Women

BLACK **BURGUNDY** **HEATHER GREY**

Étiquette détachable SF (Skinnifit) | Poignet côtelé et ceinture avec ficelle plate et cordon de serrage unicolore | Œillets surpiqués | 2 poches latérales arrondies



L386 |83030 **Jogging Trousers Jogger**

50% coton / 50% polyester
XS, S, M, L, XL, XXL, 3XL
 240 g/m² SOL'S

BLACK **GREY MELANGE** **NAVY**

Intérieur gratté | Une poche appliquée à l'arrière | Deux poches latérales | Extrémités des jambes élastiques | Taille élastique



L02084 |02084 **Men's Slim Fit Jogging Pants Jake**

50% Coton / 50% Polyester (Grey Melange: 64% Coton / 30% Polyester / 6% Viscose, Charcoal Melange: 60% Coton / 40% Polyester)
XS, S, M, L, XL, XXL, 3XL
 White, Coloured 240 g/m² SOL'S

BLACK **CHARCOAL MELANGE** **FRENCH NAVY**

2 poches à l'italienne | 1 poche plaquée arrière | Bord côte 2X2 taille et bas de jambe | Cordon à la taille



L02085 |02085 **Women's Slim Fit Jogging Pants Jake**

50% Coton / 50% Polyester (Grey Melange: 64% Coton / 30% Polyester / 6% Viscose, Charcoal Melange: 60% Coton / 40% Polyester)
XS, S, M, L, XL, XXL
 White, Coloured 240 g/m² SOL'S

BLACK **CHARCOAL MELANGE** **FRENCH NAVY**

1 poche plaquée arrière | Bord côte 2X2 taille et bas de jambe | Cordon à la taille



Z283M |R-283M-0 **Men's HD Jog Pants**

65% polyester / 35% coton

XS, S, M, L, XL, XXL

250 g/m²

Russell

BLACK **GREY MARL** **SILVER MARL**

Coton peigné à fil de chaîne continu | Coupe slim contemporaine | Poches pass-epoilées dans le même du tissu | Poche plaquée à l'arrière | Teinture pour assortir le cordon de serrage plat aux extrémités pointues en bronze nickelé | Côtes aux poignets et à la taille avec surpiqûres | French Terry (sans peluche car le tissu est non-brossé)



Z283F |R-283F-0 **Ladies' HD Jog Pants**

65% polyester / 35% coton

XS, S, M, L, XL

250 g/m²

Russell

BLACK **GREY MARL** **SILVER MARL**

Coton peigné à fil de chaîne continu | Coupe slim contemporaine | Poches pass-epoilées dans le même du tissu | Poche plaquée à l'arrière | Teinture pour assortir le cordon de serrage plat aux extrémités pointues en bronze nickelé | Côtes aux poignets et à la taille avec surpiqûres | French Terry (sans peluche car le tissu est non-brossé)

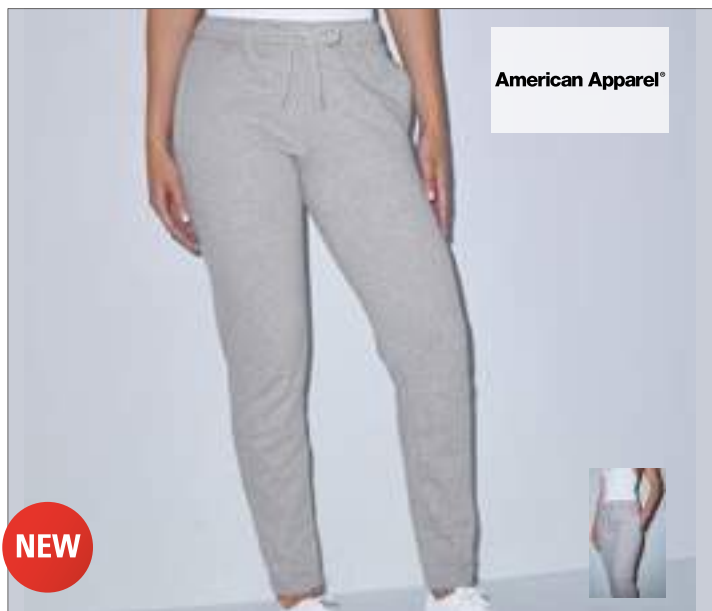

American Apparel®

NEW

AM54240 |RSA54240W **Unisex California Fleece Slim Fit Jogger**

100% coton
S, M, L, XL, XXL
244 g/m²

American Apparel

BLACK HEATHER GREY

Ceinture élastique recouverte dans le même tissu ; cordon de serrage apparent de couleur assortie | Ourlet 1" aux cuisses | Étiquette double en satin longue et étroite



American Apparel®

NEW

AM73477 |RSA73477W **Unisex Interlock Track Pant**

100% coton
XS, S, M, L, XL
265 g/m²

American Apparel

BLACK/WHITE NAVY/WHITE

Taille élastique 1 1/4" couverte avec cordon blanc apparent |Poches latérales surpiquées à l'aiguille simple | Bande blanche 3/8" dans le même tissu sur la couture latérale | Ouvertures 7/8" au niveau des jambes ourlées | Étiquette double en satin longue et étroite



TEE JAYS

NEW

TJ5606 |5606 **Unisex Performance Jogging Pant**

100% polyester
XS, S, M, L, XL, XXL, 3XL
270 g/m²

Tee Jays

BLACK

Coupe tendance | 2 poches avec fermeture Éclair | Taille élastique | Fermetures Éclair SBS | Poignets dans le même tissu | Non brossé



JAMES & NICHOLSON

JN945 |JN945 **Men's Vintage Pants**

70% coton / 30% polyester
S, M, L, XL, XXL
290 - 300 g/m²

James+Nicholson

BLACK DARK ORANGE LIME GREEN
NAVY RED TURQUOISE
WHITE

Coton peigné | Pantalon tendance en sweat | Qualité très souple grattée à l'intérieur | Aspect usé avec des bords ouverts à ourlet enroulé | Jambe droite ouverte | Taille confortable avec de l'élasthanne | Deux poches en biais sur les côtés



JAMES & NICHOLSON

JN944 |JN944 **Ladies' Vintage Pants**

70% coton / 30% polyester
XS, S, M, L, XL
290 - 300 g/m²

James+Nicholson

BLACK DARK ORANGE LIME GREEN
RED TURQUOISE

Coton peigné | Pantalon tendance en sweat | Qualité très souple grattée à l'intérieur | Aspect usé avec des bords ouverts à ourlet enroulé | Jambe droite ouverte | Taille confortable avec de l'élasthanne | Deux poches en biais sur les côtés

JOGGING & LOISIRS (PANTALONS)



JustHoods
AWD



JH072 |JH072 **College Cuffed Jogpants**

80% coton / 20% polyester

S, M, L, XL, XXL

280 g/m²

Just Hoods

CHARCOAL (HEATHER)

HEATHER GREY

JET BLACK

NEW FRENCH NAVY

Liseré à la jambe | Taille élastique avec cordon de serrage intérieur | Poches latérales

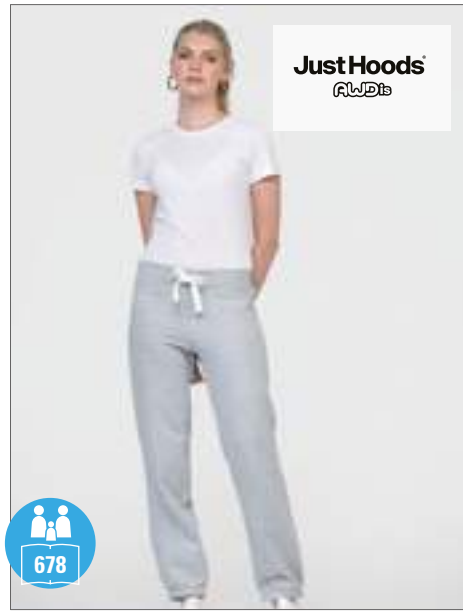

JustHoods
AWD



JH076 |JH076 **Girlie Cuffed Jogpants**

80% coton / 20% polyester

XS, S, M, L, XL

280 g/m²

Just Hoods

HEATHER GREY

JET BLACK

NEW FRENCH NAVY

Liseré aux extrémités des jambes | Pantalon de jogging femme | Taille élastique avec élastique | Intérieur gratté



JustHoods
AWD

JH073 |JH073 **Dropped Crotch Jogpants**

80% coton / 20% polyester

S, M, L, XL

280 g/m²

Just Hoods

HEATHER GREY

JET BLACK

NEW FRENCH NAVY

Style jogpants à l'entrejambe | Coupe étroite | Poignets côtelés | Poches avec zips YKK sur le devant | Taille élastiquée avec cordons intérieurs | Étiquette détachable pour un parfait changement de marque | Tissu en coton doux avec surface d'impression idéale | Production certifiée par la Worldwide Responsible Accredited Production (WRAP)



JustHoods
AWD



JH074 |JH074 **Tapered Track Pant**

80% coton / 20% polyester

S, M, L, XL, XXL

280 g/m²

Just Hoods

ASH (HEATHER)

CHARCOAL (HEATHER)

HEATHER GREY

JET BLACK

NEW FRENCH NAVY

Taille ajustée tendance | Manches retroussées | Poches avant | Taille élastique avec cordons à serrer extérieurs | Étiquettes TearAway, le remplacement de la marque est un jeu d'enfants | Le tissu en coton doux crée une surface d'impression idéale



JustHoods
AWD



JH077 |JH077 **Girlie Tapered Track Pant**

96% coton / 4% élasthanne

XS, S, M, L, XL

280 g/m²

Just Hoods

HEATHER GREY

JET BLACK

NEW FRENCH NAVY

Taille ajustée tendance | Ourlets ouverts | Poches avant avec zip YKK | Taille élastique avec cordons à serrer extérieurs colorés | Grâce à l'étiquette simple à retirer, le remplacement de la marque est un jeu d'enfants | Le tissu en coton doux crée une surface d'impression idéale



JHK
T-SHIRT

JHK480 |JPWPANTSM **Men Sweat Pants**

60% polyester / 40% coton

S, M, L, XL, XXL

290 g/m²

JHK

BLACK

GREY MELANGE

NAVY

Pantalons avec taille élastique et cordon de serrage ainsi que poches latérales



Z268M |R-268M-0 **Men's Authentic Jog Pants**

80 % coton / 20% polyester; Tissu extérieur: 100% coton
XS, S, M, L, XL, XXL, 3XL
 280 g/m²

Russell

BLACK **FRENCH NAVY** **LIGHT OXFORD (HEATHER)**

Coton peigné à fil de chaîne continu | Tissu 3 épaisseurs | Ajustement contemporain et coupe moderne | Poches passepoilées dans la continuité du tissu avec fermeture zippée invisible | Poche plaquée à l'arrière | Large cordon de serrage plat avec œillets métalliques | Poignets et ceinture côtelés



Z268F |R-268F-0 **Ladies' Authentic Jog Pants**

80 % coton / 20% polyester; Tissu extérieur: 100% coton
XS, S, M, L, XL
 280 g/m²

Russell

BLACK **FRENCH NAVY** **LIGHT OXFORD (HEATHER)**

Coton peigné à fil de chaîne continu | Tissu 3 épaisseurs | Ajustement contemporain et coupe moderne | Poches passepoilées dans la continuité du tissu avec fermeture zippée invisible | Poche plaquée à l'arrière | Large cordon de serrage plat avec œillets métalliques | Poignets et ceinture côtelés

JOGGING & LOISIRS (PANTALONS)



F480 |64-026-0 **Classic Elasticated Cuff Jog Pants**

80% coton / 20% polyester (Dark Heather Grey: 60% coton / 40% polyester)

S, M, L, XL, XXL

280 g/m² (Heather Grey: 260 g/m²)

Fruit of the Loom



Taille élastiquée avec cordon de serrage | Poches latérales | Liseré fermé à la jambe



F480N |64-040-0 **Premium Elasticated Cuff Jog Pants**

70% coton / 30% polyester

S, M, L, XL, XXL

280 g/m² (Heather Grey: 260 g/m²)

Fruit of the Loom



Taille élastiquée avec cordon de serrage | Poches latérales | Liseré fermé à la jambe



F481 |64-032-0 **Classic Open Hem Jog Pants**

80% coton / 20% polyester (Dark Heather Grey: 60% coton / 40% polyester)

S, M, L, XL, XXL

280 g/m² (Heather Grey: 260 g/m²)

Fruit of the Loom



Taille élastiquée avec cordon de serrage | Poches latérales | Avec liseré ouvert au bas de la jambe

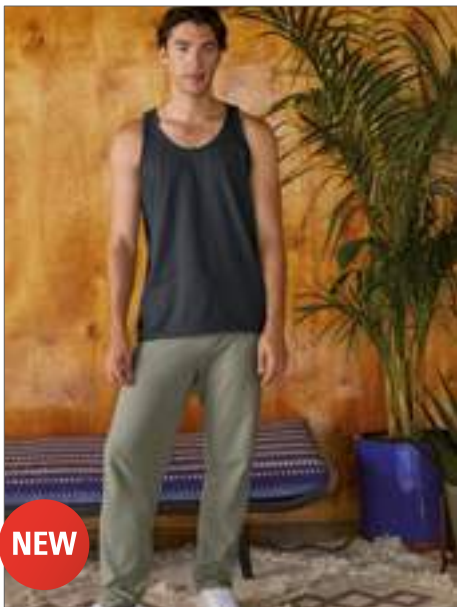

AM4375 |TF4375W **Unisex French Terry Straight Leg Pant**

80% coton / 20% polyester

XS, S, M, L, XL, XXL

295 g/m²

American Apparel



Délavé – une légère variation de teinte est possible en raison de la nature du procédé | Taille élastique 1 1/4" avec cordon naturel apparent | Poches avant avec ouverture angulaire | Poche arrière à droite | Ouvertures 7/8" au niveau des jambes ourlées | Étiquette double en satin longue et étroite

American Apparel®



Z750 |R-750M-0 **Sweat Pants**

50% coton / 50% polyester

S, M, L, XL

295 g/m²

Russell



Coton ring-spun peigné | Pantalon classique en sweat | Liseré élastique avec tirant | Liseré à l'extrémité de la jambe | Poches latérales



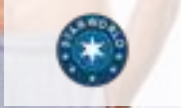

SW277 |SW277 **Unisex Sweat Pants**

80% coton / 20% polyester (Sports Grey: 70% coton / 30% polyester, Dark Heather: 50% coton / 50% polyester)

XS, S, M, L, XL, XXL
290 g/m²

Starworld

BLACK **DARK HEATHER** **DEEP NAVY**
SPORTS GREY (MELANGE)

Trois fil polaires brossés 290 g/m² | Ceinture élastiquée avec cordon de la même couleur | Poignets élastiques | Poches sur le côté | Lavable jusqu'à 40 °C | SEDEX vérifié



BY013 |BY013 **Heavy Deep Crotch Sweatpants**

65% coton / 35% polyester

S, M, L, XL, XXL
300 g/m²

Build Your Brand

BLACK **HEATHER GREY**

Tissu sweat, intérieur gratté | Étiquette neutre indiquant la taille, sans marquage | Liseré élastique à l'ourlet | Taille avec cordons ronds | Deux poches en biais du même tissu à l'avant | Une poche arrière | Entrejambes bas | Coupe cintrée



BY014 |BY014 **Heavy Sweatpants**

65% coton / 35% polyester

S, M, L, XL, XXL, 3XL, 4XL, 5XL
300 g/m²

Build Your Brand

BLACK **HEATHER GREY**

Tissu sweat, intérieur gratté | Étiquette neutre indiquant la taille, sans marquage | Liseré élastique à l'ourlet | Taille avec cordons ronds | Poches latérales | Une poche arrière | Regular Fit



NE74002 |O74002 **Sweatpants with Cuff and Zip Pocket**

100% coton

XS, S, M, L, XL, XXL, 3XL
300 g/m²

Neutral

BLACK **NAVY** **SPORTS GREY**

100% coton organique peigné, certifié par Fairtrade | Coton bio brossé | Polaire avec envers brossé | Poches latérales avec fermeture éclair YKK assortie | Poche arrière | Côtes à la taille et aux poignets | Cordons plats



TJ5425 |5425 **Sweat Pants**

70% coton / 30% polyester

XS, S, M, L, XL, XXL
310 g/m²

Tee Jays

BLACK **HEATHER GREY**

Coton ring-spun | Deux poches latérales et une poche à l'arrière | En coton égyptien de qualité | Surface particulièrement souple | Doubles coutures | Teinté deux fois | Intérieur gratté | De l'élasthanne dans tous les liserés | Préhension très souple



TC053 |TC053 **Long Pant Pyjama Set in a Bag**

100% coton (Heather Grey: 85% coton / 15% viscose)

XS, S, M, L, XL

140 g/m²

Towel City

WHITE/HEATHER GREY
WHITE/PINK/WHITE STRIPE

t-shirt blanc avec manches à retrousser | Pantalon gris avec taille élastique | Sac gris Heather avec cordon à serrer | Jersey doux et léger | Idéal pour ajouter une touche décorative | Jersey simple

JOGGING & LOISIRS (PANTALONS)



SFM83 |SF083 **Men's Tartan Lounge Pants**

100% coton
XS, S, M, L, XL, XXL
115 g/m² SF Men



Pantalon confort en laine tartan avec ourlet simple | Taille élastiquée avec faux cordon | 1 x poche plaquée dos | Étiquette détachable



SF83 |SK083 **Women's Tartan Lounge Pants**

100% coton
XXS, XS, S, M, L, XL
115 g/m² SF Women



Pantalon confort en laine tartan avec ourlet simple | Taille élastiquée avec faux cordon | Étiquette détachable

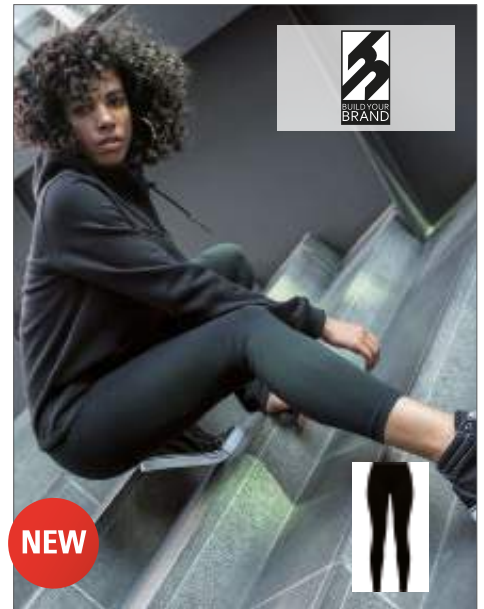

BY099 |BY099 **Ladies Stretch Jersey Leggings**

95% coton / 5% élasthanne
XS, S, M, L, XL, XXL, 3XL, 4XL, 5XL
220 g/m² Build Your Brand



Leggings noirs classiques | Mélange coton-élasthanne



BL816 |816 **Women's Capri Scrunch Pant**

52% coton / 48% polyester
S, M, L, XL
155 g/m² Bella



Tissu côtelé 1x1 | Bande élastique aux ouvertures des jambes | Cordon de serrage ceinture du pantalon | Coton peigné ring-spun



BL812 |812 **Women's Cotton Stretch Legging**

95% coton / 5% élasthanne
S, M, L, XL
180 g/m² Bella



Coton peigné ring-spun | Taille élastique | Aucune couture latérale



SF068 |SK068 **Women's 3/4 Length Leggings**

96% coton / 4% élasthanne
XS, S, M, L, XL, XXL
190 g/m² SF Women



Jersey simple | Leggings 3/4 avec taille élastique et doubles coutures à l'ourlet | Label SF (Skinnifit) détachable

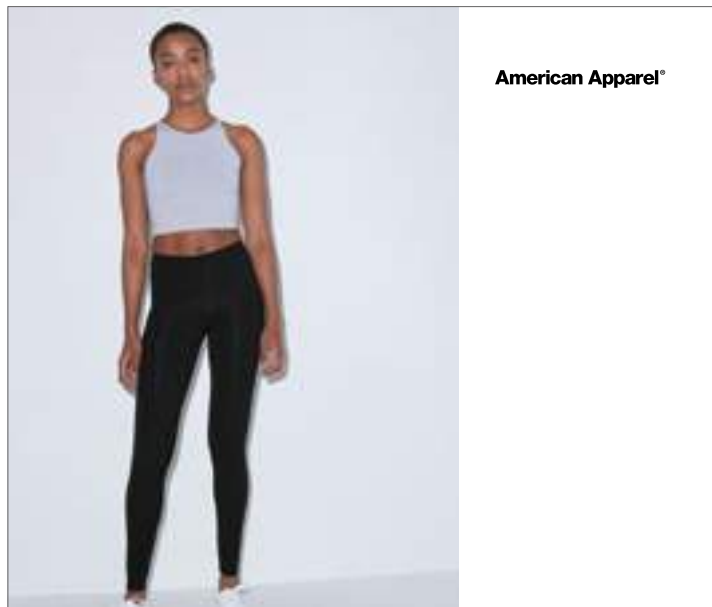

American Apparel®

AM8328 |8328W **Women's Jersey Leggings**

93% coton / 7% élasthanne (Heather Grey: 87% coton / 8% polyester / 5% élasthanne)

XS, S, M, L, XL

245 g/m²

American Apparel

ASPHALT	BLACK	BROWN	FOREST
HEATHER GREY	IMPERIAL PURPLE	NAVY	RED
TEAL	WHITE		

Coton peigné et filé à l'anneau | Ceinture élastique recouverte | Moulant | Double surpiqûre sur l'ourlet du bas | Étiquette double en satin longue et étroite | Les pièces de vêtements non perfectionnées ne sont pas destinées à la revente

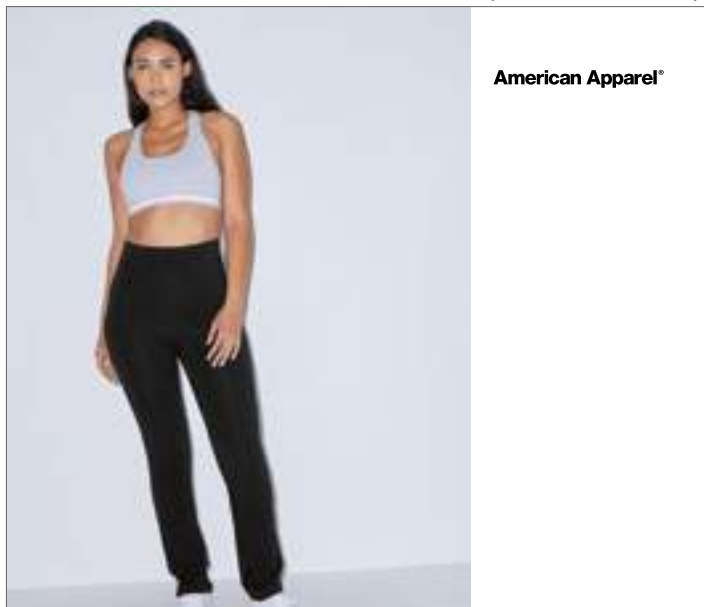

American Apparel®

AM8375 |8375W **Women's Jersey Straight Leg Yoga Pants**

93% coton / 7% élasthanne

XS, S, M, L, XL

245 g/m²

American Apparel

BLACK

Coton peigné et filé à l'anneau | Ceinture élastique recouverte | Moulant avec ouverture droite au niveau des jambes | Double surpiqûre sur l'ourlet du bas | Étiquette double en satin longue et étroite | Les pièces de vêtements non perfectionnées ne sont pas destinées à la revente



SF64 |SK064 **Women's Leggings**

96% coton / 4% élasthanne

XS, S, M, L, XL

190 g/m²

SF Women

BLACK

Liseré élastique | Jersey simple



American Apparel®

AM328 |RSATT328W **Women's Winter Leggings**

90% coton / 10% élasthanne

XS, S, M, L, XL

American Apparel

BLACK CHARCOAL

Coton peigné et filé à l'anneau | Ceinture élastique recouverte | Moulant | Double surpiqûre sur l'ourlet du bas | Étiquette double en satin longue et étroite | Les pièces de vêtements non perfectionnées ne sont pas destinées à la revente

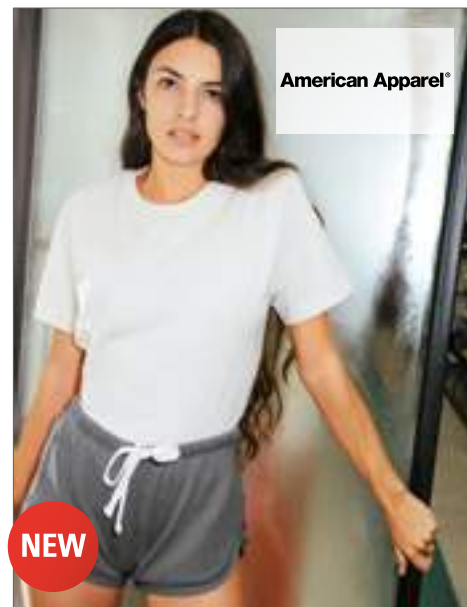

American Apparel®

AM304 |TF304W **Women's French Terry Running Shorts**

80% coton / 20% polyester

XS, S, M, L, XL

295 g/m²

American Apparel

FADED BLACK	FADED BLUE BELLE	FADED HOT SAUCE
FADED INK	FADED LIEUTENANT	FADED MAUVE

Délavé – une légère variation de teinte est possible en raison de la nature du procédé | Ceinture élastique 1" dans le même tissu avec cordon naturel apparent | Ourlet et côtés avec bordage 3/8" |Étiquette double en satin longue et étroite

JOGGING & LOISIRS (PANTALONS)

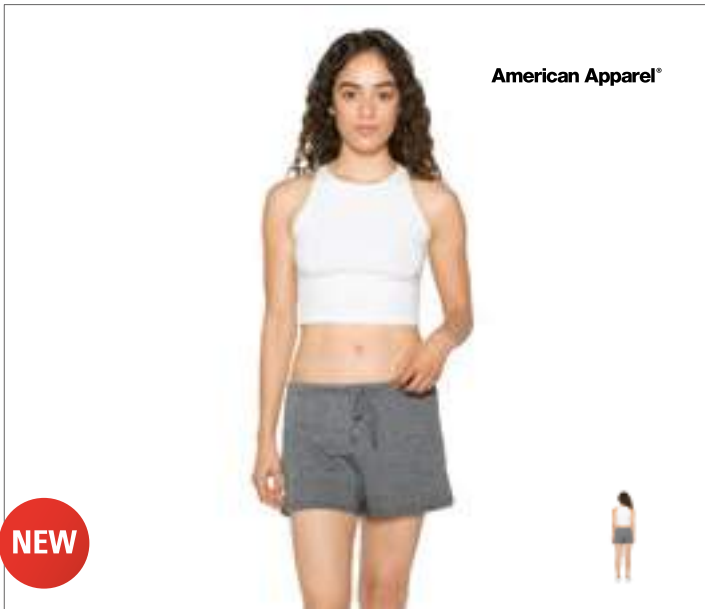

American Apparel®

NEW

AM3354 |RSATR3354W Women's Tri-Blend Running Short

50% polyester / 25% coton / 25% viscose

S, M, L, XL

136 g/m²

American Apparel

ATHLETIC GREY	TRI-BLACK	TRI-CREOLE PINK	TRI-INDIGO
---------------	-----------	-----------------	------------

Taille élastique 1" couverte avec cordon apparent dans le même tissu | Aérations latérales 1 1/2" | Couture 2 1/4" à l'intérieur pour toutes les tailles | Ouvertures au niveau des jambes 5/8" ourlées | Étiquette double en satin longue et étroite



American Apparel®

AM7301 |7301W Women's Interlock Running Shorts

100% coton

XS, S, M, L, XL

265 g/m²

American Apparel

ASPHALT/FUCHSIA	ASPHALT/WHITE	BLACK
BLACK/PINK	BLACK/WHITE	CRANBERRY/WHITE
FOREST/WHITE	KELLY GREEN/WHITE	NAVY/RED
NAVY/WHITE	RED/WHITE	TEAL/WHITE
WHITE	WHITE/NAVY	

Coton peigné et filé à l'anneau | Ceinture élastique dans le même tissu | Ourlet et côtés avec bordage | Étiquette double en satin longue et étroite | Les pièces de vêtements non perfectionnées ne sont pas destinées à la revente



SOL'S®
the Fair Spirit

NO LABEL
HEAD FLIP
BRANDING

L01697 |01697 Janeiro Short

100% polyester

XS/S (0), M/L (1), XL/XXL (2)

130 g/m²

SOL'S

BLACK	CARIBBEAN BLUE	NEON CORAL
NEON GREEN	NEON YELLOW	WHITE

Elastique plat à la taille, avec cordon de serrage contrasté | Biais contrastés | Adapté à la sublimation



COMFORT COLORS®

CC1537L |1537L Ladies' French Terry Short

100% coton

S, M, L, XL, XXL

237 g/m²

Comfort Colors

BLUE JEAN	CHALKY MINT	CRIMSON
FLO BLUE	GRASS	GREY
LAGOON BLUE	PEPPER	TRUE NAVY
WATERMELON		

100 % coton filé à l'anneau | Tissu teint légèrement délavé | Panneaux latéraux insérés de 10,16 cm | Taille à coutures multiples de 5,08 cm avec cordon plat assorti | Étiquette en sergé | Étiquette Joker | Ourlet inférieur à double couture



FRUIT OF THE LOOM®

F495 |64-036-0 Lightweight Shorts

80% coton / 20% polyester

S, M, L, XL, XXL

240 g/m²

Fruit of the Loom

BLACK	DEEP NAVY	HEATHER GREY
-------	-----------	--------------

Sweat léger, non brossé | Taille élastiquée avec cordon | Poches latérales



SF62 |SK062 **Women's Shorts**

96% coton / 4% élasthanne

S, M, L
220 g/m² SF Women

BLACK WHITE

Bas du vêtement avec cordon | Apport d'élasthanne pour une forme optimale | Très moulant | Jersey simple

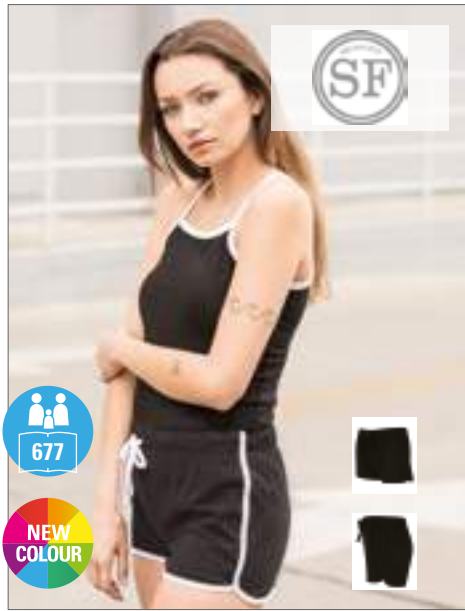

SF69 |SK069 **Women's Retro Shorts**

100% coton (Heather Grey: 85% coton / 15% viscose)

XS, S, M, L, XL, XXL
220 g/m² SF Women

BLACK/BLACK	BLACK/WHITE
BRIGHT PINK/WHITE	BURGUNDY/WHITE
HEATHER GREY/BLACK	NAVY/WHITE
RED/WHITE	RED/YELLOW

Jersey simple | Short rétro femme avec liseré contrasté et cordon | Liseré élastique à la taille | Label-Skinnifit détachable



SFM69 |SF069 **Men's Retro Shorts**

100% coton (Heather Grey: 85% coton / 15% viscose)

S, M, L, XL
250 g/m² SF Men

BLACK/WHITE HEATHER GREY/BLACK
NAVY/WHITE

Étiquette détachable SF (Skinnifit) | Look rétro avec lien et cordon contrastés | Poches à coutures latérales | Ceinture élastique | French Terry



BCBMS60 |BMS60 **Sweat Shorts Splash / Men**

80% coton / 20% polyester

S, M, L, XL, XXL
240 g/m² B&C

BLACK PACIFIC DEEP BLUE

Short en Intérieur non-gratté idéal pour la saison printemps/été | 2 poches latérales | Ceinture élastique douce avec cordon du même tissu | Fausse braguette pour un look sportif classique | B&C Collection est membre de Fair Wear Foundation



BCBWS61 |BWS61 **Sweat Shorts Splash / Women**

80% coton / 20% polyester

XS, S, M, L, XL
240 g/m² B&C

BLACK PACIFIC DEEP BLUE

Short en Intérieur non-gratté idéal pour la saison printemps/été | Look néo-rétro | Ceinture élastique douce avec cordon du même tissu | Continuité entre les coutures latérales et les bordures inférieures | Coupe courte et bords arrondis | B&C Collection est membre de Fair Wear Foundation

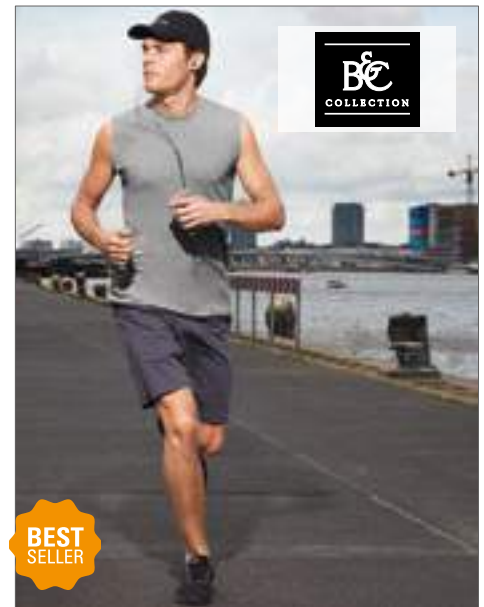

BCTM202 |TM202 **Shorts Move**

100% coton (Sport Grey: 85% coton / 15% viscose)

M, L, XL, XXL
185 g/m² B&C

BLACK DARK GREY (SOLID) NAVY
SPORT GREY (HEATHER)

Longueur genoux | Taille élastique | 2 poches côtés et 1 poche plaquée à l'arrière | Base avec double surpiqûre | Coutures latérales | B&C Collection est membre de Fair Wear Foundation

JOGGING & LOISIRS (PANTALONS)



L233 |01175 **Men's Short June**
80% coton / 20% polyester
S, M, L, XL, XXL, 3XL
240 g/m² SOL'S

BLACK	FRENCH NAVY	GREY MELANGE
ROYAL BLUE	WHITE	

Liseré élastique | Deux poches latérales



L234 |01174 **Women's Shorts Juicy**
80% coton / 20% polyester
XS, S, M, L, XL
240 g/m² SOL'S

BLACK	FRENCH NAVY	GREY MELANGE
ROYAL BLUE	WHITE	

Liseré élastique | Deux poches latérales | Rayures contrastées au liseré



JHK481 |ISWSHORTSM **Sweat Shorts Man**
60% polyester / 40% coton
S, M, L, XL
290 g/m² JHK

BLACK	GREY MELANGE	NAVY
-------	--------------	------

Short avec taille élastique poches avant et coutures marquées | Poche arrière



AM7423 |RSA7423W **Unisex Interlock Basketball Shorts**
100% coton
XS, S, M, L, XL
265 g/m² American Apparel

BLACK/WHITE	NAVY/WHITE
-------------	------------

Ceinture élastique 1 1/2" couverte dans le même tissu avec cordon blanc apparent | Ourlet et côtés avec bordage dans le même tissu 3/8" | Poche arrière à droite | Étiquette double en satin longue et étroite



AM4239 |RSAMT4239W **Mock Twist (Salt & Pepper) Gym Short**
65% coton / 35% polyester
S, M, L, XL
285 g/m² American Apparel

PEPPERED CRANBERRY	PEPPERED GREY	PEPPERED LAPIS
--------------------	---------------	----------------

Coton peigné | Ceinture élastique recouverte dans le même tissu ; cordon de serrage apparent de couleur assortie | Ourlet aux cuisses | Poches latérales | Étiquette double en satin longue et étroite | Les pièces de vêtements non perfectionnées ne sont pas destinées à la revente



American Apparel®

NEW

AM300W |RSAGB300W **Women's Gabardine Tennis Skirt**

100% polyester
XS, S, M, L
203 g/m²

American Apparel

AMERICAN BEAUTY BLACK PATRIOT BLUE
WHITE

Ceinture déployante 1 3/8" | Fermeture Éclair latérale invisible | Bouton latéral assorti | Plis sur toute la longueur ; surpiqûre de la taille à la hanche | Étiquette double en satin longue et étroite



BUILD YOUR BRAND

BY066 |BY066 **Ladies' Terry Shorts**

Black: 95% coton / 5% élasthanne; Charcoal: 57% coton / 38% polyester / 5% élasthanne; Heather Grey: 85% coton 10% viscose 5% élasthanne

XS, S, M, L, XL
260 g/m²

Build Your Brand

BLACK CHARCOAL (HEATHER) HEATHER GREY

Étiquette de taille sans marque | Taille large avec cordon de serrage | Longueur genoux | Ourlet surpiqué | Coupe ample



BUILD YOUR BRAND

BY080 |BY080 **Terry Shorts**

Black: 95% coton / 5% élasthanne; Charcoal: 57% coton / 38% polyester / 5% élasthanne; Heather Grey: 85% coton 10% viscose 5% élasthanne

S, M, L, XL, XXL
260 g/m²

Build Your Brand

BLACK CHARCOAL (HEATHER) HEATHER GREY

Étiquette de taille sans marque | Taille large avec cordon de serrage | Longueur genoux | Ourlet surpiqué | Coupe ample



BUILD YOUR BRAND

BY047 |BY047 **Two-tone Mesh Shorts**

100% polyester
S, M, L, XL, XXL

Build Your Brand

Polyester micromesh | Étiquette neutre pour la taille sans image de la marque | Ourlet tendance raccourci sur le côté | Rayures blanches à l'ourlet et sur le côté



BUILD YOUR BRAND

BY048 |BY048 **Mesh Shorts**

100% polyester
S, M, L, XL, XXL, 3XL, 4XL, 5XL

Build Your Brand

BLACK NAVY

Polyester micromesh | Étiquette neutre pour la taille sans image de la marque



Just Hoods®
RWD

JH080 |JH080 **Campus Shorts**

70% coton / 30% polyester
S, M, L, XL, XXL
330 g/m²

Just Hoods

BURGUNDY CHARCOAL (HEATHER) HEATHER GREY
JET BLACK NEW FRENCH NAVY

Short Heavyweight - de qualité épaisse | Poches latérales | Une poche appliquée à l'arrière | Liseré côtélé avec cordon plat couleur crème | Tissu souple en coton pour une imprimabilité optimale | Certifié selon WRAP

JOGGING & LOISIRS (PANTALONS)



SF82 |SK082 Women's Tartan Frill Shorts

100% coton

XXS, XS, S, M, L, XL

115 g/m²

SF Women

NAVY-GREEN CHECK

RED-NAVY CHECK

WHITE-PINK CHECK

Short en laine tartan à frange | Taille élastiquée avec faux cordon | Étiquette détachable



TC052 |TC052 Short Pyjamas Set in a Bag

100% coton (Heather Grey: 85% coton / 15% viscose)

XS, S, M, L, XL

140 g/m²

Towel City

WHITE/HEATHER GREY

WHITE/PINK/WHITE STRIPE

Top blanc avec finition débardeur dans le dos | Short gris Heather avec taille élastique | Sac gris Heather avec cordon à serrer | Jersey doux et léger | Idéal pour ajouter une touche décorative | Jersey simple



SOL'S
the Fair |piril'

LARGE
SIZES



L01660 |01660 Jackson Bermuda

100% coton

38, 40, 42, 44, 46, 48, 50, 52

245 g/m²

SOL'S

BLACK

CHESTNUT

FRENCH NAVY

UMBER

Style casual | Fermeture zippée et à boutons | Passants pour ceinture | 2 poches frontales à l'italienne | 2 poches latérales à soufflet avec rabat boutonné | 2 poches passepoils à rabat à l'arrière



L01659 |01659 **Jasper Men`s Bermuda Short**

100% coton
38, 40, 42, 44, 46, 48, 50, 52
190 g/m²

SOL'S

BLACK	CHESTNUT	FOREST GREEN	FRENCH NAVY
POPPY RED	ULTRAMARINE	WHITE	

Forme droite | Fermeture zippée | Passants pour ceinture | 2 poches frontales à l'italienne | 1 poche ticket | 2 poches passepoils à l'arrière

LARGE
SIZES



L02762 |02762 **Women`s Chino Bermuda Shorts Jasper**

100% Coton
34, 36, 38, 40, 42, 44, 46
190 g/m²

SOL'S

BLACK	CHESTNUT	FRENCH NAVY	WHITE
-------	----------	-------------	-------

Fermeture zippée | Passants ceinture | 2 poches à l'italienne | 1 poche ticket | 2 poches dos passepoilées



L02120 |02120 **Men`s Chino Trousers Jules - Length 35**

98% Coton, 2% Élasthanne
Taille 38, 40, 42, 44, 46, 48, 50, 52, 54, 56 Inch / Longueur 35 Inch
White , Coloured 240 g/m²

SOL'S

BLACK	CHARCOAL GREY (SOLID)	CHESTNUT	FRENCH NAVY
-------	-----------------------	----------	-------------

Fermeture à glissière | Passants pour ceinture | 2 poches frontales à l'italienne | 1 petite poche sur le devant | 2 poches passepoilées à l'arrière

JOGGING & LOISIRS (PANTALONS)



L01424 [01424] **Men's Pants Jules**
 98% coton / 2% élasthanne
 Taille 38, 40, 42, 44, 46, 48, 50, 52, 54, 56 Inch / Longueur 33 Inch

SOL'S

BLACK	CHARCOAL GREY (SOLID)	CHESTNUT	FRENCH NAVY
KELLY GREEN	POPPY RED	SUNSET PINK	ULTRAMARINE
WHITE			

Fermeture à glissière | Passants pour ceinture | 2 poches frontales à l'italienne | 1 petite poche sur le devant | 2 poches passepoilées à l'arrière

L01425 [01425] **Women's 7/8 Pants Jules**
 98% coton / 2% élasthanne
 34, 36, 38, 40, 42, 44, 46

SOL'S

BLACK	CHESTNUT	FRENCH NAVY	SUNSET PINK
ULTRAMARINE	WHITE		

Fermeture à boutons | Passants pour ceinture | Coupe 7/8 | Effet poches passepoilées à l'arrière



L02918 |02918 **Jared Women Pants**
 98% coton / 2% élasthanne; Poches rembourées: 100% coton
36, 38, 40, 42, 44, 46
 228 g/m²

SOL'S

BLACK CREAMY DARK BLUE FRENCH NAVY

Satin: 98% Coton / 2% Élastanne | Poches frontales à l'italienne | Coupe près du corps | 2 poches passepoilées à l'arrière | Poche ticket | Passants pour ceinture



L02917 |02917 **Jared Men Pants**
 98% coton / 2% élasthanne; Poches rembourées: 100% coton
38, 40, 42, 44, 46, 48, 50, 52
 228 g/m²

SOL'S

BLACK CREAMY DARK BLUE FRENCH NAVY

Satin: 98% Coton / 2% Élastanne | Poches frontales à l'italienne | Coupe près du corps | 2 poches passepoilées à l'arrière | Poche ticket | Passants pour ceinture



W650 |H650 **Men's Stretch Chino with Flex Waistband**
 98% coton / 2% élasthanne
 Taille 30, 32, 34, 36, 38, 40 Inch; Longueur 32, 34 Inch / Taille 42, 44 Inch; Longueur 36 Inch (inachevé)
 225 g/m²

Henbury

BLACK NAVY STONE

Chino coupe ajustée pour homme avec tissu extensible et nouvelle ceinture Flex pour plus de confort | Fermeture Éclair avant YKK, boucles de ceinture, poches latérales cavalières, deux poches arrière simples noires, pinces à l'arrière pour une coupe encore plus ajustée et boutons DTM

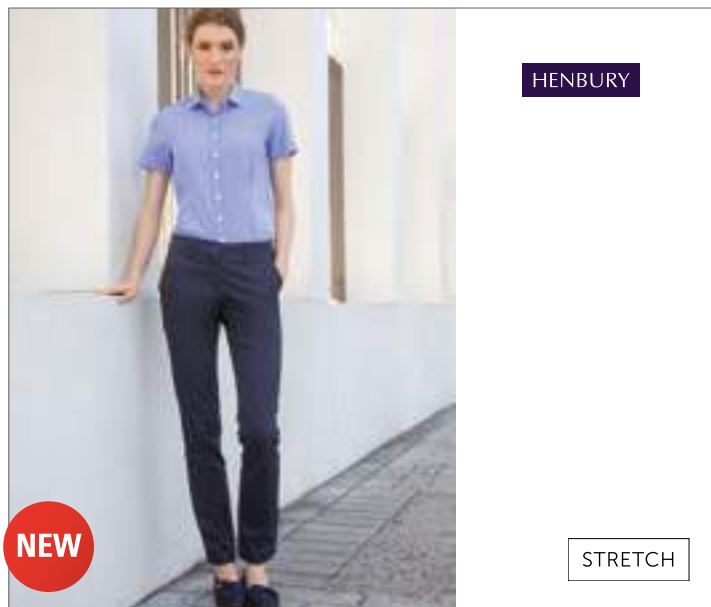

W651 |H651 **Ladies' Stretch Chino**
 98% coton / 2% élasthanne
 08(XS), 10(S), 12(M), 14(L), 16(XL), 18(XXL), 20(3XL), 22(4XL); Longueur: 32
 225 g/m²

Henbury

BLACK NAVY STONE

Chino coupe ajustée pour femme avec plus de tissu extensible pour plus de confort et de facilité de mouvement | Fermeture Éclair avant YKK, boucles de ceinture, poches latérales cavalières, deux poches arrière simples noires, pinces à l'arrière pour une coupe encore plus ajustée et boutons DTM

JOGGING & LOISIRS (PANTALONS)



SD020 |SD020 **Adam Slim Chino**

98% coton / 2% élasthanne
28, 30, 32, 34, 36, 38, 40 / Length: 31 (regular), 33 (long)
290 g/m² So Denim

BLACK	NAVY	SLATE
STONE		

Coupe ajustée | Sergé stretch aspect peau de pêche | Poches avant en biais | Poches arrière passepoilées | Passants de même matière | Bouton à la taille et fermeture à glissière YKK



SD025 |SD025 **Lily Skinny Chino**

98% coton / 2% élasthanne
6 (34), 8 (36), 10 (38), 12 (40), 14 (42), 16 (44), 18 (46) / Length: 30 (regular), 32 (long)
290 g/m² So Denim

BLACK	NAVY	SLATE
STONE		

Coupe skinny | Sergé stretch | Poches avant en biais | Poches arrière passepoilées avec fermeture bouton-née | Passants de même matière | Bouton à la taille et fermeture à glissière YKK



SD001 |SD001 **Leo Straight Jeans**

99% coton / 1% élasthanne
28, 30, 32, 34, 36, 38, 40 / Length: 31 (regular), 33 (long)
So Denim

BLACK	DARK BLUE WASH	LIGHT BLUE WASH
MID BLUE WASH		

Coupe droite | Denim extensible | Style à 5 poches | Fermeture légère et patte | Boucle de ceinture de la même matière | Bouton à tige et fermeture zippée pour la fixation | Rivet métallique sur le coin de la poche | Détail à surpiqûre



SD004 |SD004 **Max Slim Jeans**

99% coton / 1% élasthanne (Black: 76% coton / 23% polyester / 1% élasthanne)
28, 30, 32, 34, 36, 38, 40 / Length: 31 (regular), 33 (long)
So Denim

BLACK	DARK BLUE WASH	LIGHT BLUE WASH
MID BLUE WASH		

Coupe ajustée | Denim extensible | Forme à 5 poches | Léger effet sablé et tâcheté (délavages bleus uniquement) | Boucles de ceinture en tissu | Bouton avec tige et zip YKK g | Rivet métal sur les coins des poches | Détails surpiqués à double aiguille

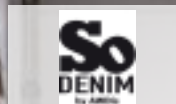

SD014 |SD014 **Lara Skinny Jeans**

98% coton / 2% élasthanne
6 (34), 8 (36), 10 (38), 12 (40), 14 (42), 16 (44), 18 (46) / Length: 30 (regular), 32 (long)
So Denim

BLACK	DARK BLUE WASH	LIGHT BLUE WASH
MID BLUE WASH		

Coupe étroite | Denim extensible | Style à 5 poches | Fermeture légère et patte | Boucle de ceinture de la même matière | Bouton à tige et fermeture zippée pour la fixation | Rivet métallique sur le coin de la poche | Détail à surpiqûre

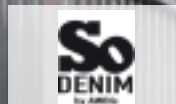

SD011 |SD011 **Katy Straight Jeans**

98% coton / 2% élasthanne (Black: 67% coton / 31% polyester / 2% élasthanne)
6 (34), 8 (36), 10 (38), 12 (40), 14 (42), 16 (44), 18 (46) / Length: 30 (regular), 32 (long)
90z So Denim

BLACK	DARK BLUE WASH	LIGHT BLUE WASH
MID BLUE WASH		

Coupe droite | Denim extensible | Forme à 5 poches | Léger effet sablé et tâcheté (délavages bleus uniquement) | Boucles de ceinture en tissu | Bouton avec tige et zip YKK g | Rivet métal sur les coins des poches | Détails surpiqués à double aiguille



NEW

SD050 |SD050 **Luke Fashion Jean**

98% coton / 2% élasthanne
28, 30, 32, 34, 36, 38, 40 / Longueur: 31 (normal), 33 (Longue)
10oz

So Denim

FADED FASHION BLACK FADED FASHION INDIGO

Coupe ajustée | Coupe tendance | Cinq poches | Décoloration et effet moustache tendances | Plis au niveau de la cuisse | Aspect légèrement vieilli au niveau des poches | Boucles de ceinture dans le même tissu | Fermeture Éclair avant centrale en métal 5 | Rivets en métal au coin des poches | Double surpiqûre



NEW

SD055 |SD055 **Sophia Fashion Jean**

98% coton / 2% élasthanne
6 (34), 8 (36), 10 (38), 12 (40), 14 (42), 16 (44), 18 (46) / Longueur: 30 (normal), 32 (Longue)
10oz

So Denim

FADED FASHION BLACK FADED FASHION INDIGO

Coupe très ajustée | Coupe tendance | Cinq poches | Décoloration et effet moustache tendances | Plis au niveau de la cuisse | Aspect légèrement vieilli au niveau des poches | Boucles de ceinture dans le même tissu | Fermeture Éclair avant centrale en métal 5 | Rivets en métal au coin des poches | Double surpiqûre



SFM600 |SF600 **Men`s Skinni Jeans**

73% coton / 25% polyester / 2% élasthanne
28, 30, 32, 34, 36, 38, 40 / Longueur: 32 (regular), 34 (long)

SF Men

BLACK

Étiquette détachable | Coupe tendance, à 5 poches | Bords en métal simples avec zipYKK | Finition à doubles surpiqûres | Boucles ceinture, avec surpiqûres | Empiècement dans le dos pour plus de liberté de mouvement | Finition tissu délavé



SF600 |SK600 **Women`s Skinni Jeans**

73% coton / 25% polyester / 2% élasthanne
26, 28, 30, 32, 34, 36 / Length: 32 (regular), 34 (long)
270 g/m²

SF Women

BLACK

Étiquette détachable | Coupe détaillée moderne, style 5 poches | Métal ordinaire avec zip YKK fly | Surpiqûre à double aiguille | Passants avec surpiqûres | Empiècement au dos et à la taille plus moderne pour un meilleur ajustement | Vêtement lavé assurant une sensation de souplesse



BY050 |BY050 **Swim Shorts**

100% Nylon, Doublure 100% Polyester
S, M, L, XL, XXL

Build Your Brand

BLACK

Matériau nylon | Étiquette de taille neutre sans branding | Convient à une impression également avec une utilisation dans de l'eau salée ou chlorée | Deux poches latérales | Poches à fermer à l'arrière



L02919 |02919 **Men Sunrise Swimshorts**

100% Polyester
XS, S, M, L, XL, XXL, 3XL
70 g/m²

SOL'S

FRENCH NAVY RED

Pongée Polyester; Doublure: slip intérieur en filet | Taille élastiquée avec cordon ton sur ton | Deux poches latérales | Poche arrière | Détails tricolores sur les cotés

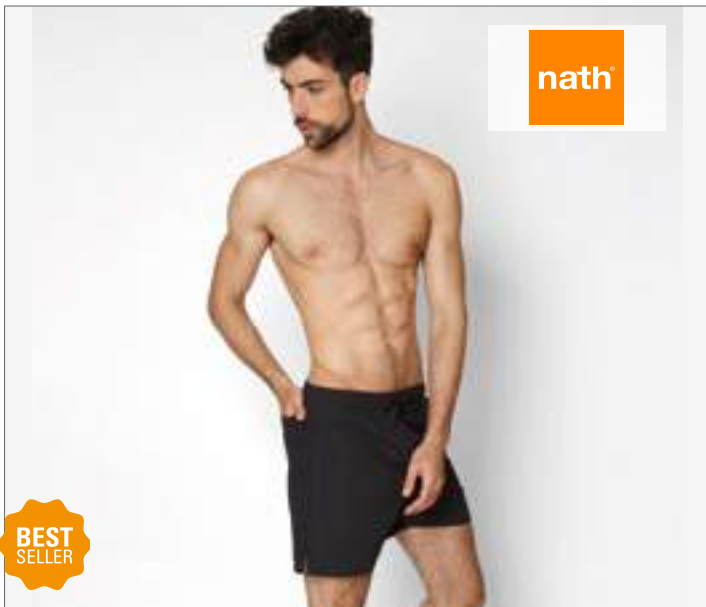

NH700 |ASTERIX **Asterix - Men's Swimsuit**

100% polyester
S, M, L, XL, XXL, 3XL
110 g/m²

Nath

BLACK BLUE SMURF GREEN LEAF PINK
RED ROYAL

Maillot de bain pour homme avec doublure en maille | Poche intérieure et poche arrière avec fermeture Velcro | Ciellets sur la poche arrière



NH900 |ENERGY **Energy - Sport Pants**

100% polyester
S, M, L, XL, XXL
150 g/m²

Nath

BLACK/YELLOW FLUOR WHITE/ROYAL FLUOR YELLOW FLUOR/ROYAL FLUOR

Tissu technique 100 % polyester séchage rapide | Short de sport en tissu léger et respirable avec poches latérales et cordon contrastés | Lavable à 60 degrés

SOL'S[®]
the Fair Spirit[®]



**BEST
SELLER**

**NEW
COLOUR**



L01689 |01689 **Sandy Swimming Suit**

100% polyester
XS, S, M, L, XL, XXL
105 g/m²

SOL'S

BLACK **CARIBBEAN BLUE** **CORAL NEON** **FRENCH NAVY** **NEON GREEN** **NEON YELLOW** **POPPY RED**

Taille élastiquée avec cordon ton sur ton | 2 poches latérales | Poche arrière avec rabat en Velcro[®] | Fentes latérales | Adapté à la sublimation | 100% polyester microfibre, 105 g/m², Doublure: slip intérieur en mesh 100% polyester



BURNSIDE®

BU9301 |9301 **Solid Board Short**

100% polyester
30, 32, 34, 36, 38, 40
136 g/m²

Burnside



Finition noire satinée | Cordon élasthanne | Poche cargo sur la jambe droite



BURNSIDE®

BU9305 |9305 **Heathered Board Shorts**

100% polyester
30, 32, 34, 36, 38, 40
136 g/m²

Burnside



Finition noire satinée, imprimée | Cordon noir élasthanne | Poche arrière avec fermeture Velcro®



BURNSIDE®

BU9401 |9401 **Striped Swim Trunks**

100% polyester
S, M, L, XL, XXL
109 g/m²

Burnside



Cordon et bande contrastés | Finition maille | Poche cargo avec fermeture Velcro®



BURNSIDE®

BU9371 |9371 **Stretch Board Shorts**

90% polyester / 10% élasthanne
30, 32, 34, 36, 38, 40
136 g/m²

Burnside



Cordon avec élasthanne | Tissu extensible | Poche incrustée sur la jambe de droite | Les modèles à motifs ont un insert noir, les modèles unis n'ont pas d'insert



American Apparel®



AM1403 |1403W **Unisex Thick Knit Baseball Jersey**

60% coton / 40% polyester

XS, S, M, L, XL

300 g/m²

American Apparel



Patte à col ouvert inspirée par le baseball | Ourlet aux manches | Ourlet du bas arrondi | Boutons couleur charbon | Étiquette double en satin longue et étroite | Les pièces de vêtements non personnalisées ne sont pas destinées à la revente



Neutral
Certified Responsibility™



NEW

NE67001 |067001 **Mens Twill Shirt**

80% coton / 20% polyester

S, M, L, XL, XXL, 3XL

210 g/m²

Neutral



80 % biologique et certifié Fairtrade / 20 % rPET | Toile en sergé | 20 % polyester recyclé pour une meilleure durabilité | Boutons fabriqués en coton pressé



BURNSIDE®



BU9247 |9247 **Woven Texture Shirt**

55% coton / 45% polyester

S, M, L, XL, XXL, 3XL

112 g/m²

Burnside



2 poches-poitrines, rabats | Piqures sur l'avant et le bord | Le bleu et le rouge ont des cols intérieurs contrastés | Revers et parties inférieures



BURNSIDE®



BU5247 |5247 **Ladies` Woven Texture Shirt**

65% coton / 35% polyester

S, M, L, XL, XXL, 3XL

112 g/m²

Burnside



2 poches-poitrines, rabats | Piqures sur l'avant et le bord | Le bleu et le rouge ont des cols intérieurs contrastés | Manches longues | Manches à retrousser

JOGGING & LOISIRS (CHEMISES & CHEMISIERS)



L02763 |02763 **Men's Shirt Burma**
 100% Coton
S, M, L, XL, XXL, 3XL
 110 g/m² SOL'S

CHESTNUT DARK BLUE WHITE

Coupe droite | 2 poches poitrine avec rabats boutonnés | Poignets droits 1 bouton | Patte capucin boutonnée | Patte de boutonnage 7 boutons | Patte de réglage pour ajuster la longueur des manches



L02764 |02764 **Women's Shirt Burma**
 100% Coton
XS, S, M, L, XL, XXL
 110 g/m² SOL'S

CHESTNUT DARK BLUE WHITE

Coupe ajustée | Pincés poitrine et dos | 2 poches poitrine avec rabats | Patte de boutonnage 7 boutons | Poignets droits 1 bouton | Patte capucin boutonnée | Patte de réglage pour ajuster la longueur des manches



TJ4010 |4010 **Urban Oxford Shirt**
 100% coton
S, M, L, XL, XXL, 3XL
 166 g/m² Tee Jays

BLACK NAVY

Coupe ample | Bouton sous le col | Col et poignets thermocollés | Empiècement au dos



TJ4002 |4002 **Casual Twill Shirt**
 100% coton
S, M, L, XL, XXL, 3XL, 4XL
 166 g/m² Tee Jays

INDIGO

Coupe ajustée | Col boutonné | Col et poignets thermocollés | Empiècement au dos avec pli | Boucle de suspension à l'intérieur | Ourlet courbé

TJ
TEE JAYS®



NEW

TJ4003 |4003 **Ladies Casual Twill Shirt**

100% coton
XS, S, M, L, XL, XXL, 3XL
166 g/m²

Tee Jays

INDIGO

Coupe ajustée | Col boutonné | Col et poignets thermocollés | Empiècement au dos avec pli | Boucle de suspension à l'intérieur | Ourlet courbé

JOGGING & LOISIRS (CHEMISES & CHEMISIERS)



SOL'S
the Fair Spirit

L02100 |02100 **Men's Denim Shirt Barry**

100% Coton

S, M, L, XL, XXL, 3XL

White, Coloured 170 g/m²

SOL'S

DENIM BRUT

Denim Brut | Coupe droite | Col boutonné | Patte de boutonnage 7 boutons | Patte capucin boutonnée | Poignets arrondis 1 bouton | 1 poche poitrine



SOL'S
the Fair Spirit

L02101 |02101 **Women's Denim Shirt Barry**

100% Coton

XS, S, M, L, XL, XXL

White, Coloured 170 g/m²

SOL'S

DENIM BRUT

Denim Brut | Coupe ajustée | Pincés poitrine et dos | Col classique | Patte de boutonnage 7 boutons | Patte capucin boutonnée | Poignets arrondis 1 bouton | 1 poche poitrine



So DENIM
by Admix

SD040 |SD040 **Jack Denim Shirt**

100% coton

S, M, L, XL, XXL

So Denim

BLACK

DARK BLUE

LIGHT BLUE

Satin | Ourlet tourné avec surpiqûre simple | Surpiqûre contrastée double aux coutures des flancs, manches et poignets | Surpiqûre contrastée simple aux emmanchures, col et boutonniers | Boutonniers 2 boutons aux poignets | Fermeture avant à boutonnière centrée | Col moderne | Manches longues | Dos à empiècement | Sans poche, pour une surface de décoration maximale



PREMIER

PW222 |PR222 **Men's Jeans Stitch Denim Shirt**

100% coton

XS, S, M, L, XL, XXL, 3XL

155 g/m²

Premier Workwear

BLACK DENIM (CA. PANTONE 433)

INDIGO DENIM (CA. PANTONE 2767)

Chemise en denim 100 % coton | Points de couture contrastants | Poche de poitrine gauche | Poignées et protège-manches boutonnés | Ourlet courbé



PREMIER

PW322 |PR322 **Ladies' Jeans Stitch Denim Shirt**

100% coton

XS, S, M, L, XL, XXL, 3XL

155 g/m²

Premier Workwear

BLACK DENIM (CA. PANTONE 433)

INDIGO DENIM (CA. PANTONE 2767)

Chemise en denim 100 % coton | Points de couture contrastants | Deux poches de poitrine | Poignées et protège-manches boutonnés | Ourlet courbé



So DENIM
by Admix

SD045 |SD045 **Lucy Denim Shirt**

100% coton

XS, S, M, L, XL

So Denim

BLACK

DARK BLUE

LIGHT BLUE

Satin | Ourlet tourné avec surpiqûre simple | Couture contrastée double aiguille aux flancs, manches et poignets | Surpiqûre contrastée simple aux emmanchures, col et boutonnière | Boutonnière 2 boutons aux poignets | Fermeture avant à boutonnière centrée | Col moderne | Manches longues | Dos à empiècement | Sans poches, pour une surface de décoration maximale

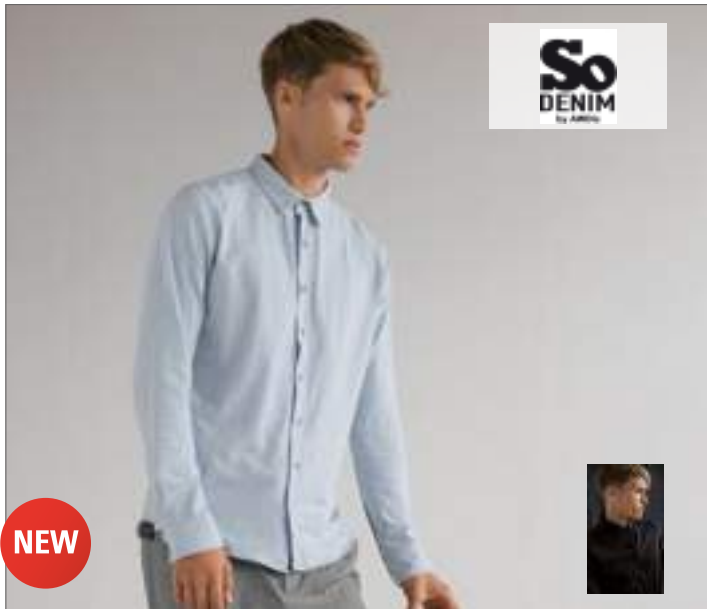

SD042 |SD042 **Oscar Knitted Shirt**

95% coton / 5% élasthanne

S, M, L, XL, XXL

190 g/m²

So Denim



Coupe tendance | Maille micro piquée | Patte de boutonnage à l'avant sur toute la longueur | Ourlet tourné avec couture à une surpiqûre | Patte à deux boutons à la manche | Col étroit moderne | Manches longues | Empiècement au niveau des épaules arrière | Pincés à l'arrière pour une coupe encore plus ajustée | Pas de poches pour une zone de décoration maximale



SD047 |SD047 **Anna Knitted Shirt**

95% coton / 5% élasthanne

XS, S, M, L, XL

190 g/m²

So Denim



Coupe tendance | Maille micro piquée | Patte de boutonnage à l'avant sur toute la longueur | Ourlet tourné avec couture à une surpiqûre | Patte à deux boutons à la manche | Col étroit moderne | Manches longues | Empiècement au niveau des épaules arrière | Pincés à l'arrière pour une coupe encore plus ajustée | Pas de poches pour une zone de décoration maximale



BCSMD85 |SMD85 **Shirt DNM Vision / Men**

100% coton

S, M, L, XL, XXL

B&C



Denim 100% coton (garment wash) | Coupe droite | Col cutaway | Lignes „couture“ décoratives multipoints ton sur ton à l'arrière du col | Patte de boutonnage semi-visible : un détail tendance | Boutons ton sur ton | Manches longues avec pattes – vous pourrez ainsi les rouler plus facilement pour un look plus décontracté | Bouton décoratif en laiton vieilli sur la patte de manche gauche pour donner un caractère unique à votre chemise | Empiècement droit muni de triple surpiqûres décoratives à l'avant comme à l'arrière | Dernière boutonnière horizontale | Base arrondie avec renforts latéraux en denim retourné | B&C Collection est membre de Fair Wear Foundation



BCSWD86 |SWD86 **Shirt DNM Vision / Women**

100% coton

XS, S, M, L, XL, XXL

B&C



Denim 100% coton (garment wash) | Manches longues et poignets à deux boutons | Pincés au niveau de la poitrine et du dos pour une silhouette féminine | Col féminin avec rabat étendu au niveau du premier bouton et fine bande en denim retourné pour accentuer le look DNM RAW | Arrière du col en 2 parties pour un look vintage | Boutons ton sur ton | Patte de boutonnage (et boutons) ton sur ton en points zigzag pour un look DNM RAW authentique | Bouton décoratif en laiton vieilli sur la patte de manche gauche pour donner un caractère unique au chemisier | Empiècement décoratif muni de surpiqûres doubles à l'avant de l'épaule | Base arrondie avec goussets en denim retourné sur les côtés | Détails décoratifs pour vous permettre de vous sentir bien dans n'importe quelle situation que vous adoptiez un look urbain ou sportif chic | B&C Collection est membre de Fair Wear Foundation

JOGGING & LOISIRS (CHEMISES & CHEMISIERS)



JAMES & NICHOLSON

JN638 |JN638| **Men's Traditional Shirt**

100% coton
S, M, L, XL, XXL, 3XL
 100 g/m² James+Nicholson

GREEN/WHITE | RED/WHITE | ROYAL/WHITE

Chemisier en aspect classique de costume folklorique | Popeline haute qualité avec finition easy care, facile à repasser | Manches à retrousser avec passant et bouton | Ourlet arrondi | Boutons en imitation corne - style costume folklorique | Coupe classique, légèrement cintrée, poche poitrine, 2 plis au dos



JAMES & NICHOLSON

JN637 |JN637| **Ladies' Traditional Shirt**

100% coton
XS, S, M, L, XL, XXL
 100 g/m² James+Nicholson

GREEN/WHITE | PURPLE/WHITE | RED/WHITE

Chemisier en aspect classique de costume folklorique | Popeline haute qualité avec finition easy care, facile à repasser | Manches à retrousser avec passant et bouton | Ourlet arrondi | Boutons en imitation corne - style costume folklorique | Coupe cintrée, féminine



JAMES & NICHOLSON

JN617 |JN617| **Men's Checked Shirt**

100% coton
S, M, L, XL, XXL, 3XL
 100 g/m² James+Nicholson

BLACK/WHITE | BORDEAUX/WHITE | DARK ORANGE/BLUE/ORANGE/WHITE
 DARK ORANGE/WHITE | FOREST GREEN/WHITE | GLACIER BLUE/WHITE
 GREEN/WHITE | NAVY/RED/NAVY/WHITE | NAVY/WHITE
 RED/WHITE | ROYAL/BLUE/GREEN/WHITE | ROYAL/WHITE
 TURQUOISE/WHITE | WHITE/BLUE/YELLOW/WHITE

Chemise manches longues à carreaux | Empiècement blanc au col et aux poignees | Tissu popeline avec traitement easy care | Ourlet arrondi | Coupe classique, légèrement cintrée, poche poitrine, plis aux empiècements dos



JAMES & NICHOLSON

JN616 |JN616| **Ladies' Checked Blouse**

100% coton
XS, S, M, L, XL, XXL
 100 g/m² James+Nicholson

BLACK/WHITE | BORDEAUX/WHITE | DARK ORANGE/BLUE/ORANGE/WHITE
 DARK ORANGE/WHITE | FOREST GREEN/WHITE | GLACIER BLUE/WHITE
 GREEN/WHITE | NAVY/RED/NAVY/WHITE | NAVY/WHITE
 PURPLE/WHITE | RED/WHITE | ROYAL/BLUE/GREEN/WHITE
 ROYAL/WHITE | TURQUOISE/WHITE | WHITE/BLUE/YELLOW/WHITE

Chemise manches longues à carreaux | Empiècement blanc au col et aux poignees | Tissu popeline avec traitement easy care | Ourlet arrondi | Cintrée, coupe féminine

PREMIER



PW250 |PR250 **Men's Mulligan Check Cotton Long Sleeve Shirt**

100% coton
S, M, L, XL, 2XL, 3XL
115 g/m²

Premier Workwear



Possibilité de rouler la manche avec un bouton et une patte sur le haut du bras | Poignées boutonnées si porté à manches longues | Col souple étroit | Style semi ajusté pour hommes | Motif à carreaux élégant | Complétant le style féminin, PR350

PREMIER



PW350 |PR350 **Ladies' Mulligan Check Cotton Long Sleeve Shirt**

100% coton
XS, S, M, L, XL, 2XL
115 g/m²

Premier Workwear



Possibilité de rouler la manche avec un bouton et une patte sur le haut du bras | Col souple étroit | Style semi ajusté pour femmes | Motif à carreaux élégant | Complétant le style masculin, PR250



BU8210 |8210 **Woven Plaid Flannel Shirt**

80% coton / 20% polyester
S, M, L, XL, XXL, 3XL
 180 g/m²

Burnside

BU5210 |5210 **Women's Woven Plaid Flannel Shirt**

80% coton / 20% polyester
S, M, L, XL, XXL, 3XL
 180 g/m²

Burnside

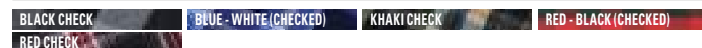
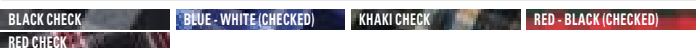

2 poches-poitrines à rabats | Fente arrière demi-lune | Bouton de manchette | Manches à retrousser et boutons

Silhouette féminine | 2 poches poitrine avec rabat boutonné | Manches retroussées | Poignets à bouton | Suivi à l'arrière



BU9203 | 9203 **Buffalo Plaid Woven Shirt**

55% coton / 45% polyester

S, M, L, XL, XXL, 3XL

96 g/m²

Burnside



2 poches-poitrines, rabats | Piques sur l'avant et le bord | Manches à retrousser | Revers surpiqués courbés

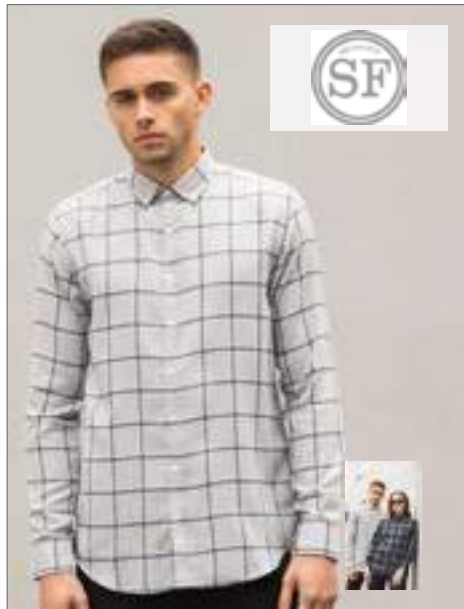

SFM560 | SF560 **Men's Brushed Check Casual Shirt**

65% polyester / 35% viscose

S, M, L, XL, XXL

120 g/m²

SF Men

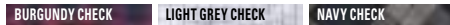

Étiquette à retirer | Chemise coupe slim fit, très douce | Col boutonné étroit, ourlet courbé | Détails surpiqués à l'aiguille double | Empiècement dans le dos | Poignet à 1 bouton | Boutons perles mates | Sergé, brossé



BY031 | BY031 **Checked Flannel Shirt**

100% coton

S, M, L, XL, XXL

120 g/m²

Build Your Brand



Flanelle à 100 % en coton | Étiquette de taille de marque neutre, adaptée à être imprimée à la nuque | Dessin moderne à carreaux | Deux poches poitrine | Demi-lune en jersey



BCAMS04 | AMS04 **Espadrille /Men**

100% coton

40, 41, 42, 43, 44, 45

B&C



Extérieur en toile de coton résistante | Pointe renforcée | Semelle flexible en jute et caoutchouc | Semelle extérieure antidérapante en caoutchouc structuré | Semelle intérieure en fibres naturelles | B&C Collection est membre de Fair Wear Foundation



BCAWS05 | AWS05 **Espadrille /Women**

100% coton

36, 37, 38, 39, 40, 41

B&C



Extérieur en toile de coton résistante | Pointe renforcée | Semelle flexible en jute et caoutchouc | Semelle extérieure antidérapante en caoutchouc structuré | Semelle intérieure en fibres naturelles | B&C Collection est membre de Fair Wear Foundation

11

BZ30 | BZ51
p. 617 | p. 635

BÉBÉ

BODY'S, SWEATSHIRTS	608 - 620
T-SHIRTS & POLO	621 - 626
SWEATHSHIRTS & POLAIRE	627 - 628
BAVOIRS, ÉPONGE, COUVERTURES	629 - 633
CASQUETTES & LIGNETTES	634 - 635



larkwood
Baby and Toddler Collection

LW056 |LW056 **Body Vest**

100% coton
0/3 mois, 3/6 mois, 6/12 mois, 12/18 mois
200 g/m² Larkwood

NAVY	PALE BLUE	PALE PINK
WHITE		

Body pour bébé | Col démarqué et emmanchure pour les bras | Fermeture à pression YKK | Tissu doux | Liens Interlock colorés au niveau du cou et des jambes



LINK
KIDS WEAR

X948 |ROM20 **Bio Bodysuit Vest**

100% coton
50-56, 62-68, 74-80
220 g/m² Link Kids Wear

BABYBLUE	BABYPINK	BLACK
CHERRY	DEEP ROYAL	LIME GREEN
RED	WHITE	

Coton biologique répondant aux normes sociales | Encolure et emmanchures à fine bordure | Très bonne qualité Interlock | Lavable jusqu'à 60 °C | Confection souple et élastique de l'Interlock | Justaucorps avec trois boutons de qualité ton sur ton



LINK
KIDS WEAR

X949 |ROM10 **Bio Body Singlet**

100% coton
62-68, 74-80, 86-92
220 g/m² Link Kids Wear

BABYPINK	CHERRY	LIME GREEN
RED	WHITE	

Coton biologique répondant aux normes sociales | Très bonne qualité Interlock | Lavable jusqu'à 60 degrés | Confection souple et élastique de l'Interlock | Justaucorps avec trois boutons de qualité ton sur ton



promodoro



E120K |120B **Organic Baby Bodysuit**

100% coton
50/56, 62/68, 74/80
200 g/m² Promodoro

WHITE

Grenouillère pour bébé | Épaules chevauchées pour un habillage et déshabillage faciles | Boutons-pression à l'entrejambes | Côtes | Coton organique | 100% peigné coton



BABYBUGZ

BZ05T |BZ05-TLC **Baby Organic Kimono Bodysuit**

100% coton
0-3, 3-6, 6-12 mois
200 g/m² Babybugz

ORGANIC NATURAL	WHITE
-----------------	-------

Coton peigné ring-spun | Coton biologique de Tanzanie | Ouverture de type kimono sur la face avant avec des boutons-pression sans nickel | Encolure à bordure et bouts des manches avec coutures décoratives | Interlock souple et extensible | Boutons-pression sans nickel sur la partie inférieure



larkwood
Baby and Toddler Collection

LW054 |LW054 **Short Sleeved Romper**

100% coton
0/3 mois, 3/6 mois, 6/12 mois, 12/18 mois
200 g/m² Larkwood

PALE BLUE	PALE PINK	WHITE
-----------	-----------	-------

Grenouillère à manches courtes | Boutons-pression pour l'ouverture à l'épaule | Boutons-pression autour des jambes pour un habillage et déshabillage faciles | Bordure unicolore à l'encolure et à l'extrémité des jambes



LA4424 |4424EU **Infant Fine Jersey Short Sleeve Bodysuit**

100% Coton

nouveau née, 6, 12, 18, 24 mois

153 g/m²

Rabbit Skins

APPLE	BLACK	BUTTER	CHARCOAL
HEATHER GREY	HOT PINK	LIGHT BLUE	NAVY
ORANGE	PINK	RED	ROYAL
WHITE			

Enveloppe du col à revers | Ourlets à couture plate | Couture à double piqûre au cou, aux épaules, aux manches et à l'entre-jambes | Fermeture renforcée à trois boutons | Étiquette détachable | 100 % coton peigné ring-spun | Certifié WRAP



LA4411 |4411EU **Infant Fine Jersey Long Sleeve Bodysuit**

100% Coton

nouveau née, 6, 12, 18 mois

153 g/m²

Rabbit Skins

BLACK	HEATHER GREY	HOT PINK	LIGHT BLUE
NAVY	PINK	RED	ROYAL
WHITE			

Enveloppe du col à revers | Couture à double piqûre au cou, aux épaules, aux manches et à l'entre-jambes | Fermeture renforcée à trois boutons | Étiquette détachable | 100 % coton peigné ring-spun | Certifié WRAP

larkwood 
Baby and Toddler Collection

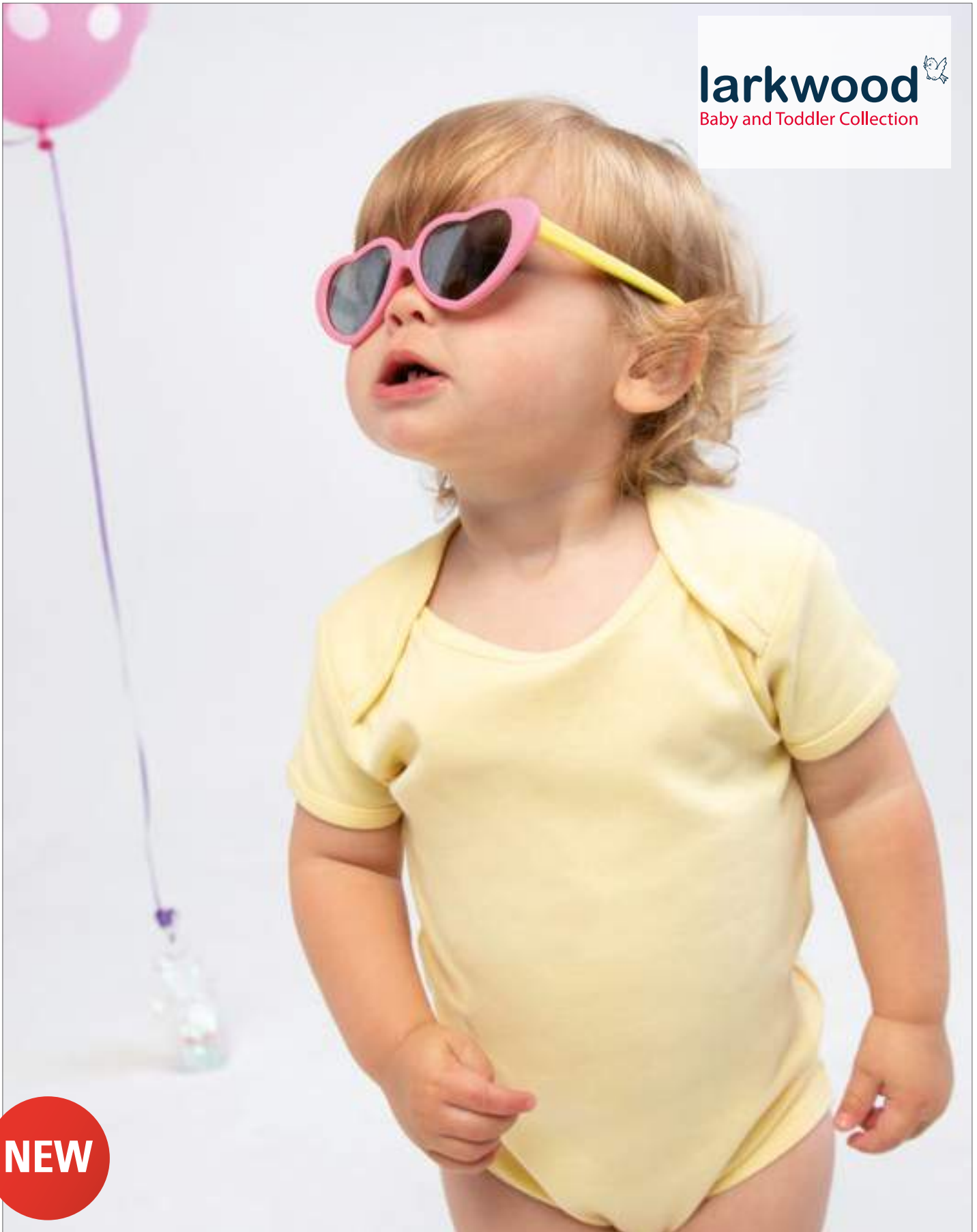

NEW

LW500 | LW500 **Essential Short Sleeved Bodysuit**

100% coton

0/3, 3/6, 6/12, 12/18 mois

160 g/m²

Larkwood



Encolure américaine avec bordage au col et aux manches | Fermoirs à boutons-pression YKK en bas | Étiquette de taille uniquement

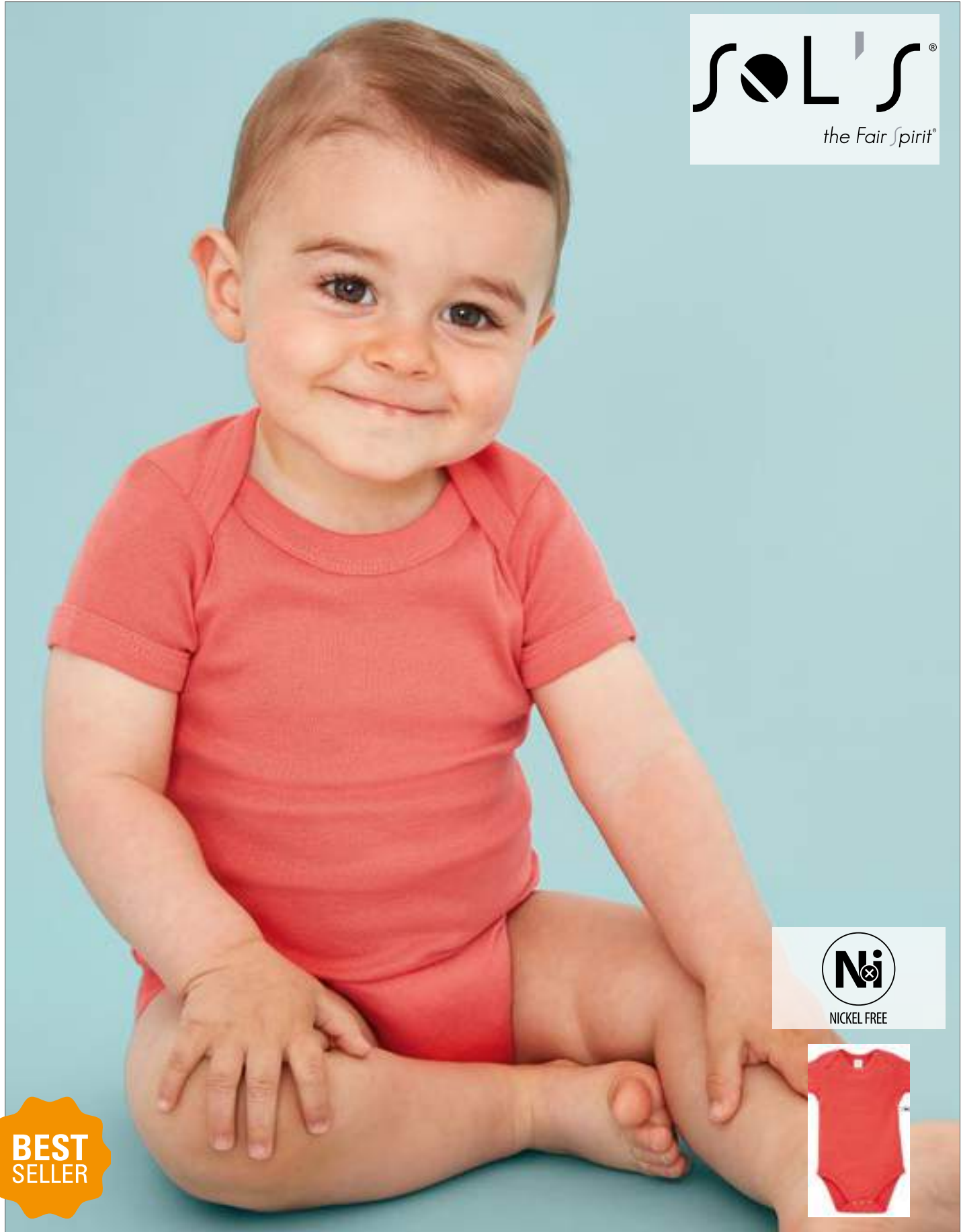

**BEST
SELLER**

L118 |00583 **Babies Bodysuit Bambino**

100% coton

3/6 mois, 6/12 mois, 12/18 mois, 18/24 mois

180 g/m²

SOL'S

- | | | | | | | | | |
|--------------------|------|-------|-------|-------------|---------|--------------|-------------|-------|
| Apple Green | AQUA | BLACK | CORAL | FRENCH NAVY | FUCHSIA | MELANGE GREY | ORCHID PINK | WHITE |
|--------------------|------|-------|-------|-------------|---------|--------------|-------------|-------|

100% coton peigné ring-spun | Boutons-pression à la face inférieure



X801 | ROM540 **Short Sleeve Baby Bodysuit Polyester**

100% polyester
62/68, 74/80
185 g/m²

Link Sublime Textiles

WHITE

Body pour bébé en polyester à manches courtes avec encolure américaine | Bonne ouverture du cou et des bras | Trois boutons-pression de qualité au fond | Interlock souple et élastique | Lavable à 60 °C | Évacuation de l'humidité



BABYBUGZ

BEST SELLER

NEW COLOUR

BZ10 | BZ10 **Baby Bodysuit**

100% coton (Heather Grey Melange: 85% coton / 15% polyester; Mocha, Charcoal Grey Melange, Heather Blue: 60% coton / 40% polyester)
62, 68, 74, 80, 86, 92 | 6-12, 12-18, 18-24 mois

Babybugz

0-3 Monate, 3-6 Monate, 6-12 Monate, 12-18 Monate, 18-24 Monate

BLACK ORGANIC | WHITE ORGANIC

0-3 Monate, 3-6 Monate, 6-12 Monate, 12-18 Monate

BUBBLE GUM PINK	CAMOUFLAGE GREEN	CHARCOAL GREY MELANGE	COBALT BLUE	DUSTY BLUE	FUCHSIA
HEATHER BLUE	HEATHER GREY MELANGE	KELLY GREEN	MOCHA	NAUTICAL NAVY	ORGANIC NATURAL
POWDER PINK	RED	SOFT YELLOW	SURF BLUE		

Coton peigné ring-spun | Ouverture à boutons-pression sans nickel et prosu toto | Gilet à manches courtes avec encolure à l'européenne | Col en biais | Boutons-pression de qualité au fond | Interlock souple et élastique | Lavable à 60 °C | Évacuation de l'humidité | Coton biologique cultivé selon les standards OCS | Décolleté avec épaules chevauchées | Fermeture à bouton-pression à l'entrejambe | Bordures au décolleté, bas du vêtement et jambe



larkwood
Baby and Toddler Collection

LW055 | LW055 **Children's Short Sleeved Bodysuit**

100% coton
62/68, 74/80, 86/92 | 6/12 mois, 12/18 mois

Larkwood

BLACK	FUCHSIA	HEATHER GREY
NAVY	PALE BLUE	PALE PINK
RED	ROYAL	TURQUOISE
WHITE		

Coton Interlock | Body à manches courtes avec encolure à l'européenne | Boutons-pression de qualité au fond | Interlock souple et élastique | Lavable à 60 °C | Évacuation de l'humidité | Coton biologique cultivé selon les standards OCS | Décolleté avec épaules chevauchées | Fermeture à bouton-pression à l'entrejambe | Bordures au décolleté, bas du vêtement et jambe



Neutral.
Certified Responsibility™



NE11030 | O11030 **Babies Short Sleeve Bodystocking**

100% coton
62, 68, 74, 80, 86, 92
220 g/m²

Neutral

LIGHT BLUE | LIGHT PINK | WHITE

Coton Fairtrade certifié | Coton peigné organique | TricotTib | Manches courtes | Boutons à pression aux épaules et au bas



SOL'S
the Fair spirit



L117 | 01192 **Organic Bambino Bodysuit**

100% coton
3/6, 6/12, 12/18 mois
220 g/m²

SOL'S

WHITE

100% coton biologique cultivé selon les standards OCS | Décolleté avec épaules chevauchées | Fermeture à bouton-pression à l'entrejambe | Bordures au décolleté, bas du vêtement et jambe

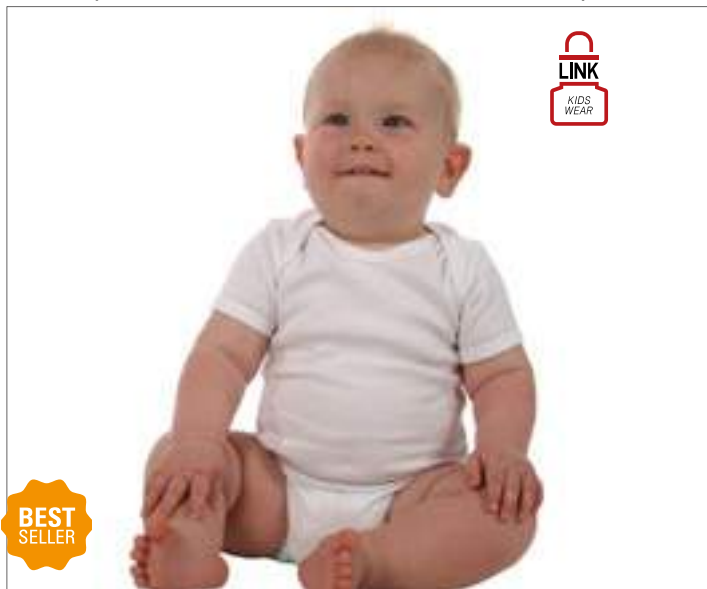

X940 |ROM100 **Short Sleeve Baby Bodysuit**

100% coton

50/56, 62/68, 74/80, 86/92

210 g/m²

Link Kids Wear

BABYBLUE	BABYPINK	BLACK	LIME GREEN
NATURAL	NAVY	ORANGE	RED
WHITE			

Finition Interlock souple et élastique | Lavable sur l'envers jusqu'à 60 °C | Couleur résistante

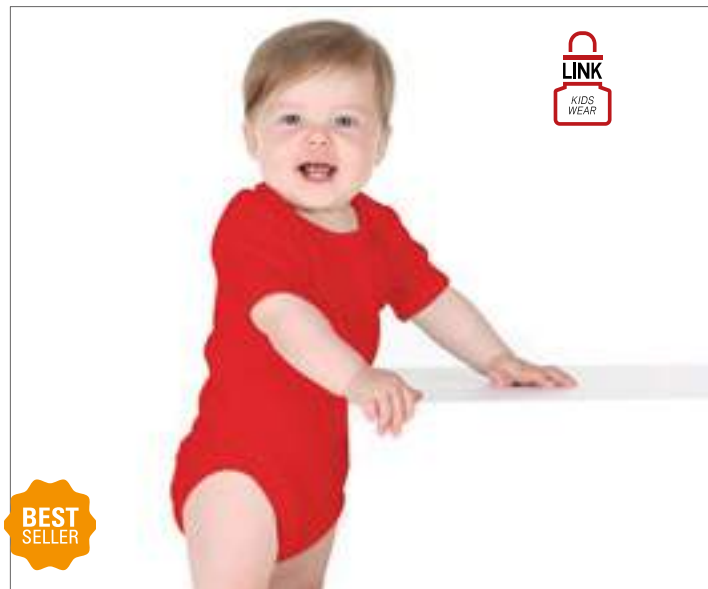

X946 |ROM40 **Bio Bodysuit Short Sleeve**

100% coton

50-56, 62-68, 74-80, 86-92

220 g/m²

Link Kids Wear

50-56, 62-68, 74-80, 86-92

CHERRY	DEEP ROYAL	HEATHER GREY
--------	------------	--------------

50-56, 62-68, 74-80

BABYBLUE	BABYPINK	BLACK	LIME GREEN
NATURAL	NAVY	RED	WHITE

Coton biologique répondant aux normes sociales | Body à manches courtes avec ouverture au cou de type enveloppe | Encolure et emmanchures à fine bordure | Très bonne qualité Interlock | Lavable jusqu'à 60 °C | Confection souple et élastique de l'Interlock | Justaucorps avec trois boutons de qualité ton sur ton

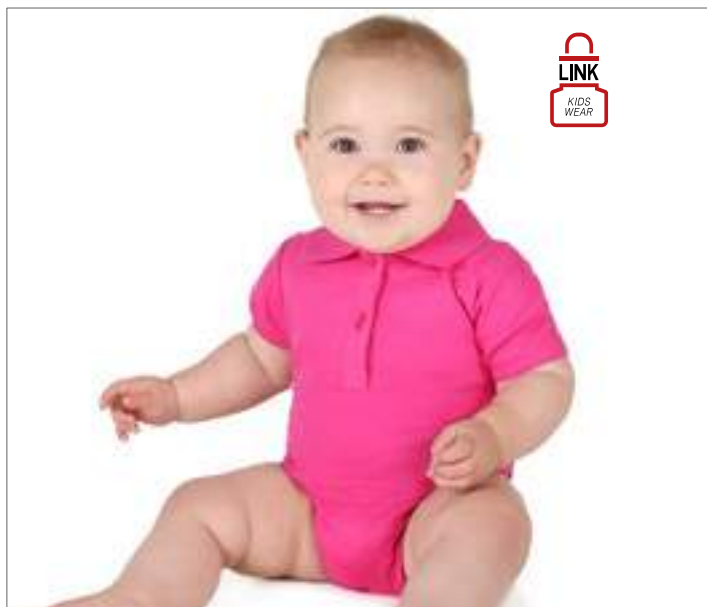

X947 |ROM30 **Bio Bodysuit with Polo shirt neck**

100% coton

62-68, 74-80, 86-92

220 g/m²

Link Kids Wear

BABYBLUE	BABYPINK	BLACK	CHERRY
DEEP ROYAL	HEATHER GREY	LIME GREEN	NAVY
RED	WHITE		

Coton biologique répondant aux normes sociales | Emmanchures à fine bordure | Très bonne qualité Interlock | Lavable jusqu'à 60 °C | Confection souple et élastique de l'Interlock | Justaucorps avec trois boutons de qualité ton sur ton | Bouton complémentaire sur la face intérieure



LW502 |LW502 **Essential Short Sleeved Baseball Bodysuit**

100% coton

0/3, 3/6, 6/12, 12/18 mois

160 g/m²

Larkwood

WHITE/FUCHSIA	WHITE/HEATHER GREY	WHITE/NAVY
WHITE/RED		

Col côtelé contrastant | Bordage contrastant aux ouvertures pour les jambes | Manches contrastantes | Fermoirs à boutons-pression YKK en bas | Étiquette de taille uniquement



BZ19 |BZ19 **Baby Ringer Bodysuit**

100% coton (White/ Heather Grey Melange: 96% coton / 4% polyester)
3-6, 6-12, 12-18 mois
 200 g/m² Babybugz

WHITE/BLACK	WHITE/BUBBLE GUM PINK	WHITE/HEATHER GREY MELANGE
WHITE/KELLY GREEN	WHITE/NAUTICAL NAVY	WHITE/RED

Coton peigné ring-spun | Boutons-pression sans nickel à l'encolure et à l'entrejambes, ton sur ton | Coupe moulante | Extrémités des manches, encolure et ouvertures de jambe en côtelé contrasté | Interlock doux et extensible | White/ Kelly Green, White/ Bubble Gum Pink: 100% Coton bio; White/ Heather Grey Melange: 96% Coton bio / 4% Polyester | OCS 100: White/Kelly Green, White/Bubble Gum Pink; OCS Blended: White/ Heather Grey Melange



L01401 |01401 **Baby Striped Bodysuit Miles**

100% coton (Ash: 97% coton / 3% polyester)
3/6 mois, 6/12 mois, 12/18 mois, 18/23 mois
 180 g/m² SOL'S

ASH (HEATHER)/LEMON	WHITE/NAVY	WHITE/RED
---------------------	------------	-----------

Colletage au col | Emmanchures américaines | Biais contrasté | Fermeture par boutons pression à l'entrejambe

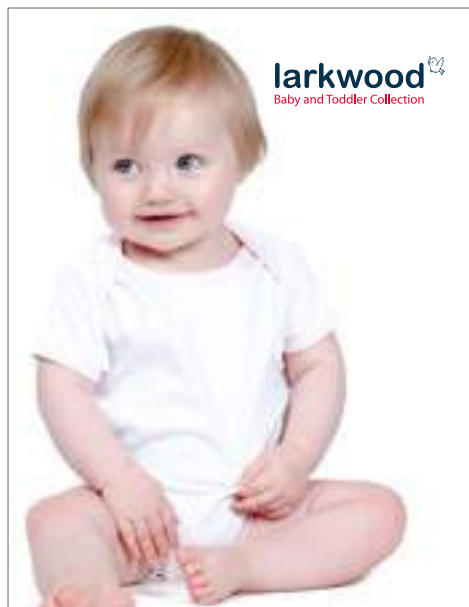

LW051 |LW051 **Contrast Baby Bodysuit**

100% coton
0/3 mois, 3/6 mois, 6/12 mois, 12/18 mois
 200 g/m² Larkwood

WHITE/PALE BLUE	WHITE/PALE PINK
WHITE/WHITE	

Body à manches courtes | Encolure à enveloppe | Boutons-pression | Encolure et ouvertures des jambes de couleur contrastée



BZ48 |BZ48 **Baby Striped Playsuit**

100% coton (White/Heather Grey Melange: 92% coton / 8% viscose)
3-6, 6-12, 12-18 months
 200 g/m² Babybugz

ORGANIC NATURAL/MOCHA	WHITE/HEATHER GREY MELANGE
WHITE/NAUTICAL NAVY	

Coton bio | Tissu doux et extensible | Rayures étroites en fil teint | Encolure américaine rayée | Boutons-pression à l'entrejambe pour un habillage facile | Longueur de jambe de style short | Étiquette Tear-off | Certification OCS | OCS 100: White/Nautical Navy, Organic Natural/Mocha; OCS Blended: White/Heather Grey Melange

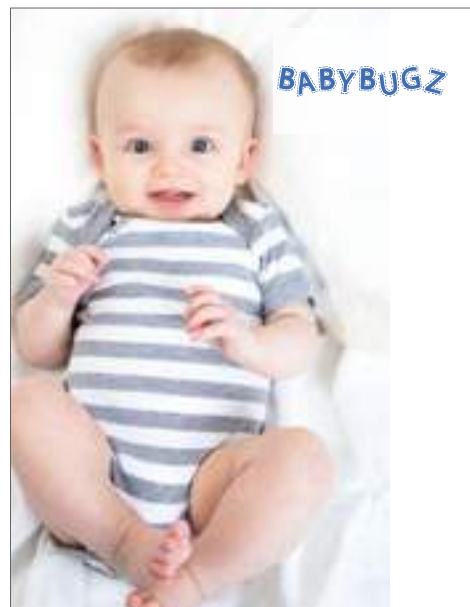

BZ10S |BZ10S **Baby Stripy Bodysuit**

100% coton (Light Grey Melange: 96% coton / 4% polyester)
0-3, 3-6, 6-12, 12-18 mois
 200 g/m² Babybugz

ANTIQUE BLUE/DUSTY BLUE	LIGHT GREY MELANGE/WHITE
NAVY/WASHED WHITE	POWDER PINK/WHITE
RED/WASHED WHITE	

Rayures à fil teinté d'une largeur de 1,5 cm | Interlock doux et extensible | Encolure à enveloppe | Avec boutons-pression sans nickel à fermer | Coupe moulante | Fine bordure côtelée au cou, bord et échancreure | Coton peigné ring-spun

BÉBÉ (BODY, SWEAT, BONNETS, ETC.)



BL134B |134B **Baby Triblend Short Sleeve Onesie**

50% polyester / 25% coton / 25% viscose

3-6, 6-12, 12-18, 18-24 months

130 g/m²

Bella

BLUE TRIBLEND (HEATHER)	CHARCOAL-BLACK TRIBLEND (HEATHER)	GREY TRIBLEND (HEATHER)	ICE BLUE TRIBLEND (HEATHER)
MAUVE TRIBLEND (HEATHER)	OLIVE TRIBLEND (HEATHER)	PEACH TRIBLEND (HEATHER)	

Couture latérale | Étiquette déchirable



BL100B |100B **Baby Jersey Short Sleeve Onesie**

100% coton

3-6, 6-12, 12-18, 18-24 months

Bella

ASPHALT (SOLID)	ATHLETIC HEATHER	BLACK	DARK GREY HEATHER
HEATHER COLUMBIA BLUE	HEATHER MAROON	HEATHER STONE	NAVY
PINK	TRUE ROYAL	WHITE	YELLOW

Coton peigné et filé à l'anneau | Couture latérale | Étiquette déchirable

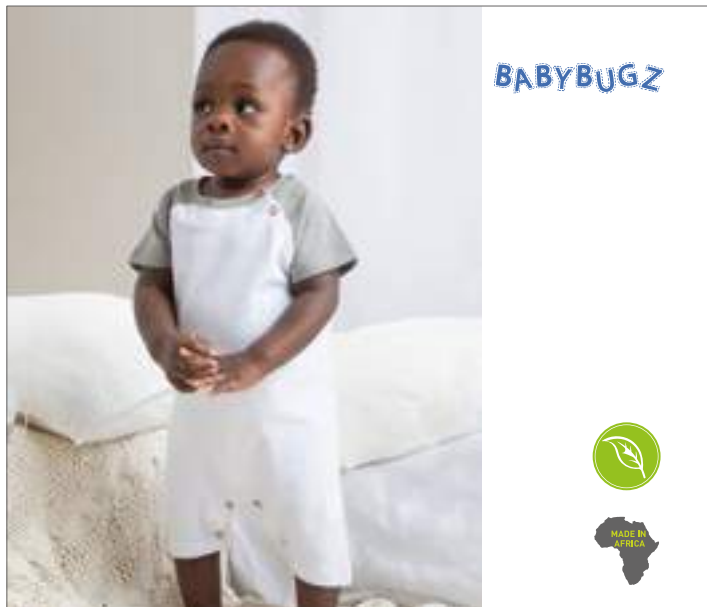

BZ41 |BZ41 **Baby Baseball Playsuit**

100% coton (White/Heather Grey Melange/Red: 94% coton / 6% polyester)

3-6, 6-12, 12-18 mois

200 g/m²

Babybugz

WHITE/HEATHER GREY MELANGE/RED	WHITE/NAVY/RED
--------------------------------	----------------

Style raglan | Jambes courtes | Manches et encolure contrastées | 2 boutons-pression rouges à la couture raglan | Boutons-pression rouges à l'ouverture de jambes | Tissu bio extensible et doux | Étiquette à déchirer | OCS 100: White/ Navy/Red, OCS Blended: White/Heather Grey Melange/ Red



BZ13 |BZ13 **Baby Rompasuit**

100% coton (Heather Grey Melange: 85% coton / 15% polyester)

3-6, 6-12, 12-18 mois

200 g/m²

Babybugz

BLACK	DUSTY BLUE	HEATHER GREY MELANGE	NAUTICAL NAVY
POWDER PINK	WHITE		

Coupe moulante | Encolure à enveloppe | Bordures aux manches, aux jambes et au col | Ouverture de jambe avec boutons-pression sans nickel, ton sur ton | Fines coutures décoratives aux ouvertures des bras et des jambes | Coton peigné ring-spun | Interlock doux et extensible



X805 | ROM550 **Long Sleeve Baby Bodysuit Polyester**

100% polyester
62/68, 74/80
185 g/m²

Link Sublime Textiles

WHITE

Encolure américaine | Bonne ouverture du cou et des bras | Trois boutons-pression de qualité au fond | Interlock souple et élastique | Lavable à 60 °C | Évacuation de l'humidité

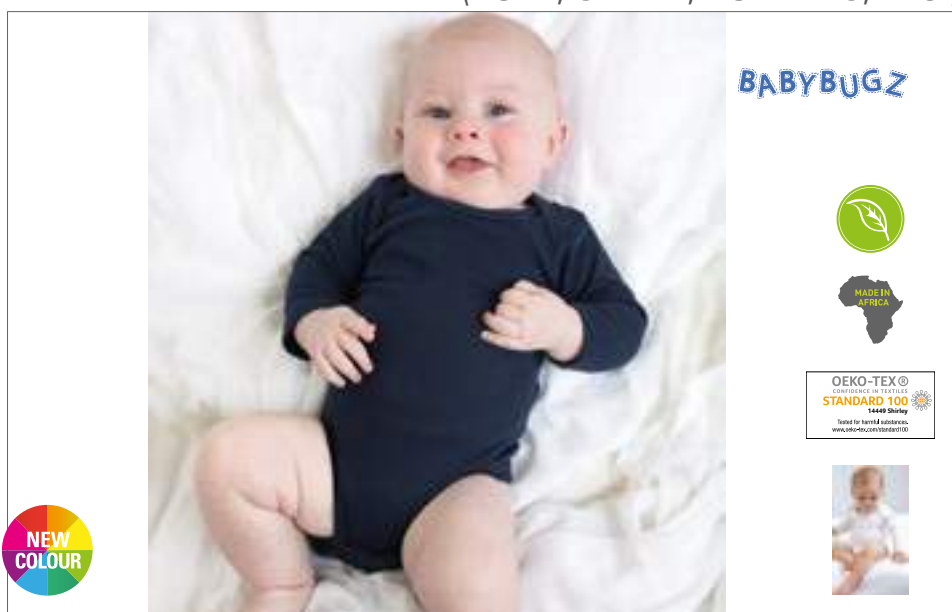

BZ30 | BZ30 **Baby Organic Long Sleeve Bodysuit**

100% coton (Heather Grey Melange: 85% coton / 15% polyester)
0-3, 3-6, 6-12, 12-18 mois
200 g/m²

Babybugz

BLACK FUCHSIA HEATHER GREY MELANGE NAUTICAL NAVY ORGANIC NATURAL WHITE

Coton peigné ring-spun, biologique et organique, cultivé et traité en Tanzanie | Traitement Interlock souple et élastique | Encolure à enveloppe | Bord et encolure bordés | Ouverture de jambe avec boutons-pression sans nickel | Étiquette de taille détachable à la nuque | Heather Grey Melange: 85% Coton bio / 15% polyester | OCS 100: Black, Fuchsia, Nautical Navy, Organic Natural, White; OCS Blended: Heather Grey Melange



BZ35 | BZ35 **Baby Organic Sleepsuits with Scratch Mitts**

100% coton
0-3, 3-6, 6-12 mois
200 g/m²

Babybugz

ORGANIC NATURAL WHITE

Encolure à enveloppe à fines côtes | Fine bordure au cou et aux bouts des manches | Protection anti-gratage à revers aux extrémités des manches | Avec des pieds | Boutons-pression sans nickel aux jambes pour un habillage et déshabillage faciles | Étiquette détachable | Coton biologique, Interlock



NE11130 | O11130 **Babies Long Sleeve Bodystocking**

100% coton
62, 68, 74, 80, 86, 92
220 g/m²

Neutral

LIGHT BLUE LIGHT PINK WHITE

Coton Fairtrade certifié | Coton peigné organique | Tricot à nervure | Manches longues | Boutons à pression aux épaules et au bas

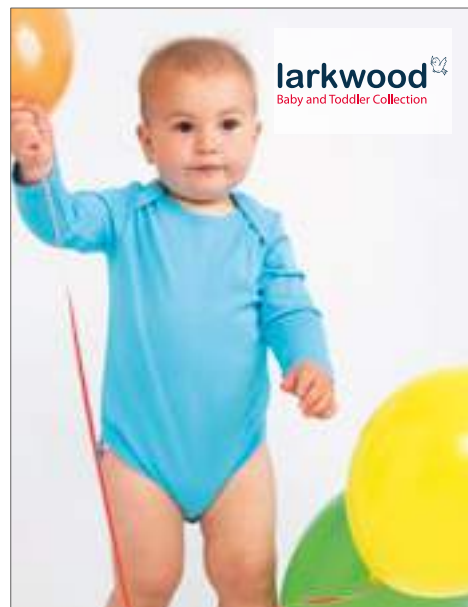

LW052 | LW052 **Long Sleeved Baby Bodysuit**

100% coton
0/3 mois, 3/6 mois, 6/12 mois, 12/18 mois
200 g/m²

Larkwood

FUCHSIA SURF BLUE WHITE

Body bébé avec manches longues | Encolure bordée | Boutons-pression pour la fermeture au bas | Bordure unicolore à l'encolure et à l'extrémité des jambes



X941 |ROM200 **Long Sleeve Baby Bodysuit**

100% coton
50/56, 62/68, 74/80, 86/92
210 g/m²

Link Kids Wear

BABYBLUE	BABYPINK	BLACK	LIME GREEN
NATURAL	NAVY	ORANGE	RED
WHITE			

Finition Interlock souple et élastique | Lavable sur l'envers jusqu'à 60 °C | Couleur résistante

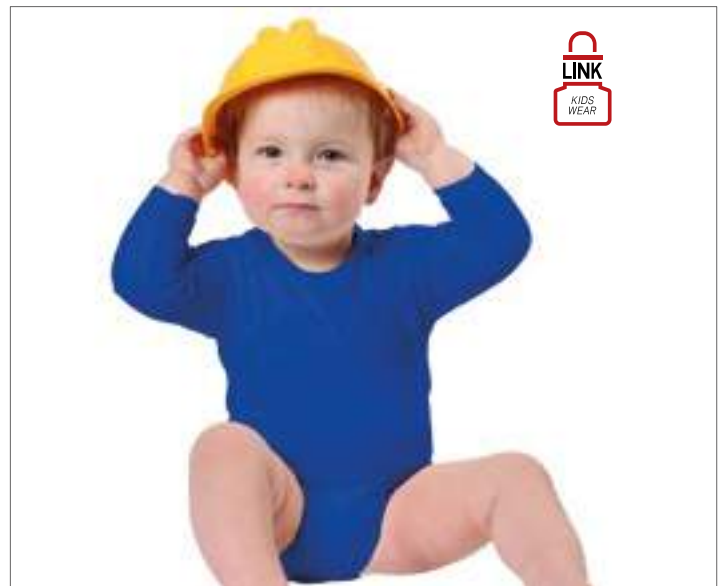

X945 |ROM50 **Bio Body Suite Long Sleeve**

100% coton
50-56, 62-68, 74-80, 86-92
220 g/m²

Link Kids Wear

50-56, 62-68, 74-80, 86-92	CHERRY	DEEP ROYAL	HEATHER GREY
50-56, 62-68, 74-80	BABYBLUE	BABYPINK	BLACK
	NATURAL	NAVY	RED
			LIME GREEN
			WHITE

Coton biologique répondant aux normes sociales | Body à manches longues avec ouverture au cou de type enveloppe | Encolure et emmanchures à fine bordure | Très bonne qualité Interlock | Lavable sur l'envers jusqu'à 60 °C | Confection souple et élastique de l'Interlock | Justaucorps avec trois boutons de qualité tom sur tom



JHK325 |SWRBSUIT **Baby Playsuit Longsleeve**

60% polyester / 40% coton
3 mois, 6 mois, 9 mois, 12 mois
260 g/m²

JHK

BLACK	GREY MELANGE	PINK
SKY	WHITE	

Molleton | Côte 1x1 en élasthanne aux poignets



LW050 |LW050 **Baby Sleepsuit**

100% coton
new born, 0/6, 6/12, 12/18
200 g/m²

Larkwood

BLACK	PALE BLUE	PALE PINK
WHITE		

Fermeture à bouton-pression sur la face avant | Interlock | Pyjama à manches longues avec bordure au pied



LW070 |LW070 **Toddler All in One**

80% coton / 20% polyester (Heather Grey: 71% coton / 23% polyester / 6% viscose)
6/12, 12/18, 18/24, 24/36 mois
280 g/m²

Larkwood

FUCHSIA	HEATHER GREY	NAVY
RED		

Longue fermeture à glissière pour faciliter l'accès | Capuche avec détail aux oreilles | Intérieur de la capuche en jersey simple | Poche kangourou sur le devant | Couture plate | Sweat broissé à l'arrière

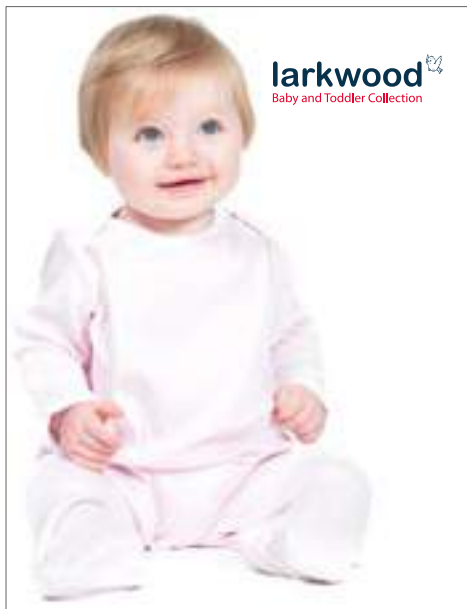

larkwood
Baby and Toddler Collection

LW053 |LW053 **Contrast Long Sleeved Sleepsuit**

100% coton
0/3 mois, 3/6 mois, 6/12 mois, 12/18 mois
200 g/m² Larkwood

PALE BLUE/WHITE PALE PINK/WHITE
WHITE/WHITE

Pyjama à manches longues avec pieds | Encolure à enveloppe | Boutons-pression | Contraste au col et au liseré des manches

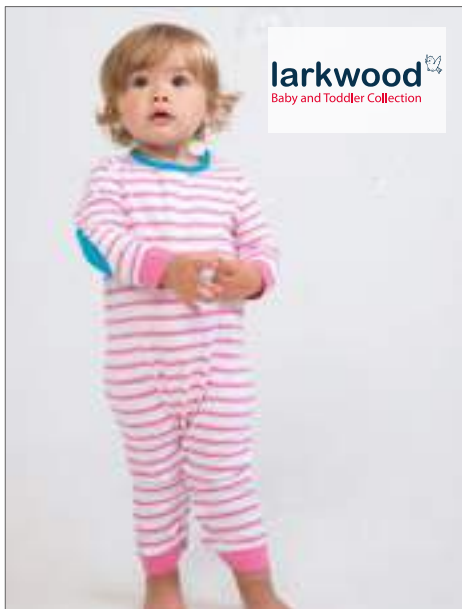

larkwood
Baby and Toddler Collection

LW057 |LW057 **Striped Bodysuit**

100% coton
0/3, 3/6, 6/12, 12/18 Monate
160 g/m² Larkwood

NAVY/WHITE PINK/WHITE

Body rayé à manches longues | Empiècements contrastés au niveau du col et des coudes | Fermeture à boutons pressions YKK



larkwood
Baby and Toddler Collection

LW072 |LW072 **Striped Pyjamas**

100% coton
0/6, 6/12, 12/18, 18/24, 24/36 Monate, 3/4 Jahre
160 g/m² Larkwood

NAVY STRIPE/WHITE PINK STRIPE/WHITE

Pyjama rayé à manches raglan | Empiècements avant et arrière unis en polyester | Ceinture élastique



BABYBUGZ

BZ13S |BZ13S **Baby Stripy Rompasuit**

100% coton
3-6, 6-12, 12-18 mois
200 g/m² Babybugz

NAVY/WASHED WHITE RED/WASHED WHITE

Rayures à fil teinté d'une largeur de 1,5 cm | Grenouillère à manches longues en coton peigné ring-spun et à la qualité souple de l'Interlock | Coutures décoratives aux emmanchures et ouvertures de jambe | Fine bordure côtelée aux manches, aux jambes et au col | Ouverture de jambe avec boutons-pression sans nickel | Étiquette de taille à arracher | Encolure à enveloppe

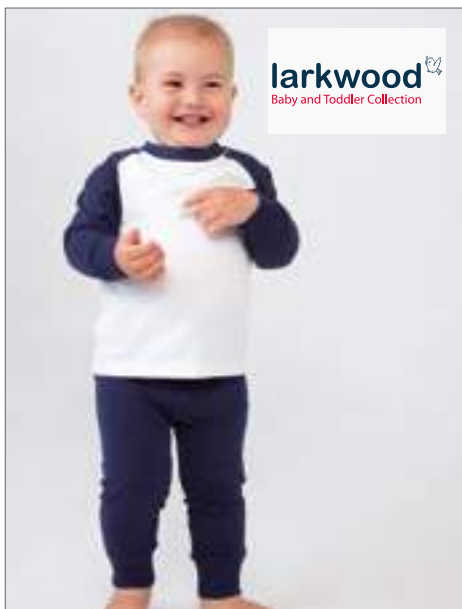

larkwood
Baby and Toddler Collection

LW071 |LW071 **Children's Pyjamas**

100% coton
6/12, 12/18, 18/24, 24/36 Monate, 3/4 Jahre
160 g/m² Larkwood

CANDYFLOSS PINK/WHITE NAVY/WHITE

T-shirt style baseball | Manches et encolures contrastées | Pantalon simple contrasté | Taille élastique | Manches à retrousser | Surpiques à double aiguille | Onglet taille uniquement | Jersey simple



larkwood
Baby and Toddler Collection

LW061 |LW061 **Children's Leggings**

96% coton / 4% élasthanne
3/6 mois, 6/12 mois, 12/18 mois, 18/24 mois, 24/36 mois, 3/4 années
190 g/m² Larkwood

WHITE

Jersey simple | Leggings d'enfant avec taille élastique | Doubles coutures à l'ourlet

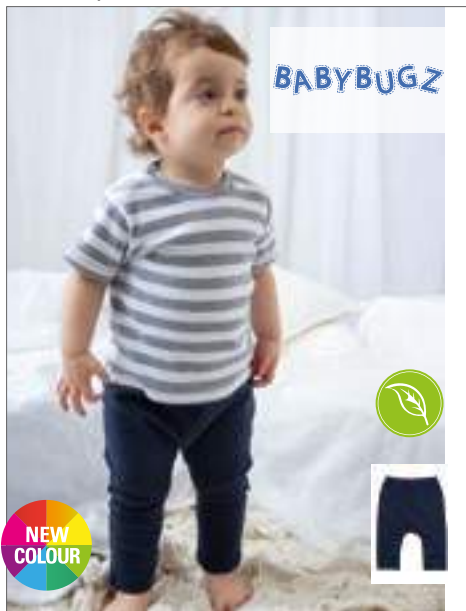

BZ49 |BZ49 **Baby Plain Leggings**
 100% coton (Heather Grey Melange: 85% coton / 15% viscose)
 3-6, 6-12, 12-18, 18-24 mois, 2-3 années
 200 g/m² Babybugz

BLACK HEATHER GREY MELANGE NAUTICAL NAVY
 WHITE

Coton bio | Tissu doux et extensible | Entrejambe légèrement rabaissée | Taille légèrement élastiquée pour plus de confort | Pas de coutures centrales pour le potentiel de décoration | Gousset rond pour faciliter le mouvement | Étiquette Tear-off | Certification OCS | OCS 100: Black, Nautical Navy, White; OCS Blended: Heather Grey Melange



BZ46 |BZ46 **Baby Striped Leggings**
 100% coton (White/Heather Grey Melange: 92% coton / 8% viscose)
 3-6, 6-12, 12-18 months
 200 g/m² Babybugz

WHITE/HEATHER GREY MELANGE WHITE/NAUTICAL NAVY

Coton bio | Tissu doux et extensible | Rayures étroites en fil teint | Entrejambe légèrement rabaissée | Taille légèrement élastiquée pour plus de confort | Pas de coutures centrales pour le potentiel de décoration | Gousset rond pour faciliter le mouvement | Étiquette Tear-off | Certification OCS | OCS 100: White/Nautical Navy; OCS Blended: White/Heather Grey Melange



BZ56 |BZ56 **Baby Rocks Denim Dungarees**
 100% coton
 3-6, 6-12, 12-18, 18-24 mois
 Babybugz

DENIM BLUE

Bretelles avec boutons de fermeture ajustable | Pas de coutures à l'arrière et à l'avant pour un potentiel de décoration optimal | Entrejambe bas | Boutons de fermeture latérale | Coutures style jean | Ourlets serrés pour le bas | Étiquette détachable

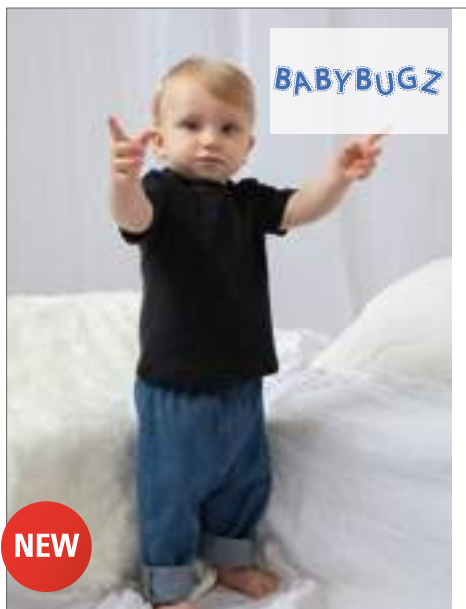

BZ54 |BZ54 **Baby Rocks Denim Trousers**
 100% coton
 3-6, 6-12, 12-18, 18-24 mois, 2-3 années
 Babybugz

DENIM BLUE

Taille élastique | Forme de poche et de braguette | Pas de couture à l'arrière pour un potentiel de décoration optimal | Entrejambe ample | Ourlets du bas serrés | Étiquette détachable



LW062 |LW062 **Toddler Joggers**
 80% coton / 20% polyester (Heather Grey: 71% coton / 23% polyester / 6% viscose)
 6/12, 12/18, 18/24, 24/36 mois
 280 g/m² Larkwood

FUCHSIA HEATHER GREY NAVY

Short de jogging enfant | Ceinture élastique avec cordon de serrage de la même couleur | Poignet à ourlet | Pas de panneaux centraux pour faciliter la décoration



BZ33 |BZ33 **Baby Sweatpants**
 80% coton / 20% polyester (Heather Grey Melange: 84% coton / 16% polyester)
 6-12, 12-18, 18-24 mois, 2-3 ans
 250 g/m² Babybugz

BLACK BUBBLE GUM PINK HEATHER GREY MELANGE
 NAUTICAL NAVY WHITE

Pantalon en sweat bébé | Coupe harem pour un look tendance et un port très confortable | Faux cordon de serrage à la taille | Liseré côtelé très long au bout du pied, lequel peut être retourné, la taille est donc ajustable à l'âge |

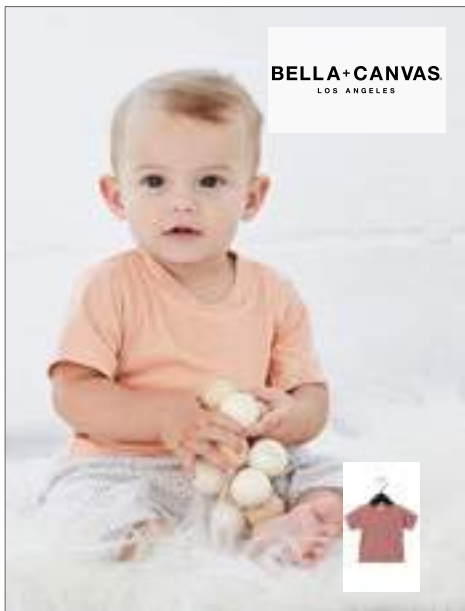

CV3413B |3413B **Baby Triblend Short Sleeve Tee**

50% polyester / 25% coton / 25% viscose
3-6, 6-12, 12-18, 18-24 months
 130 g/m² Canvas

BLUE TRIBLEND (HEATHER)	CHARCOAL-BLACK TRIBLEND (H)	GREY TRIBLEND (HEATHER)
ICE BLUE TRIBLEND (HEATHER)	MAUVE TRIBLEND (HEATHER)	OLIVE TRIBLEND (HEATHER)
PEACH TRIBLEND (HEATHER)		

Couture latérale | Étiquette détachable

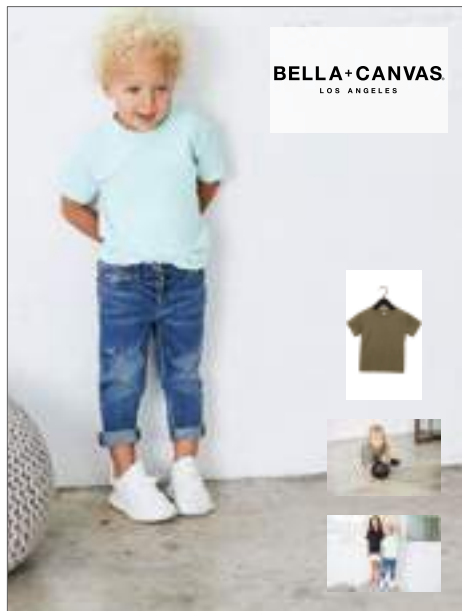

CV3413T |3413T **Toddler Triblend Short Sleeve Tee**

50% polyester / 25% coton / 25% viscose
2, 3, 4, 5 years
 130 g/m² Canvas

BLUE TRIBLEND (HEATHER)	CHARCOAL-BLACK TRIBLEND (H)	GREY TRIBLEND (HEATHER)
ICE BLUE TRIBLEND (HEATHER)	MAUVE TRIBLEND (HEATHER)	OLIVE TRIBLEND (HEATHER)
PEACH TRIBLEND (HEATHER)		

Couture latérale | Étiquette détachable



E110B |110 **Baby-T-Shirt**

100% coton
56/62, 68/74, 80/86
 150 g/m² Promodoro

BABY BLUE	BLACK	BRIGHT ROSE
CHALK PINK	FIRE RED	GOLD
NAVY	WHITE	

Coutures latérales | Jersey simple | T-shirt avec épaules dénudées | 100% peigné coton



CV3001B |3001B **Baby Jersey Short Sleeve Tee**

100% coton
3-6, 6-12, 12-18, 18-24 months
 145 g/m² Canvas

ASPHALT (SOLID)	ATHLETIC HEATHER	BLACK	DARK GREY HEATHER
NAVY	PINK	TRUE ROYAL	WHITE
YELLOW			

Coton peigné et filé à l'anneau | Couture latérale | Étiquette déchirable



CV3001T |3001T **Toddler Jersey Short Sleeve Tee**

100% coton
2, 3, 4, 5 years
 145 g/m² Canvas

ASPHALT (SOLID)	ATHLETIC HEATHER	BLACK	DARK GREY HEATHER
NAVY	PINK	TRUE ROYAL	WHITE
YELLOW			

Coton peigné et filé à l'anneau | Couture latérale | Étiquette déchirable

BÉBÉ (T-SHIRTS & POLOS)



LA3322 |3322EU **Infant Fine Jersey T-Shirt**

100% Coton
6, 12, 18, 24 mois
153 g/m²

Rabbit Skins

APPLE	BLACK	BUTTER	CHARCOAL
HEATHER GREY	HOT PINK	LIGHT BLUE	NAVY
ORANGE	PINK	RED	ROYAL
WHITE			

Col côtelé à surpiqûre | Bande d'épaule à épaule | Double piqûre à l'ourlet des manches et au bas | Étiquette détachable | 100 % coton peigné ring-spun | Certifié WRAP



JHK153K |TSRB150 **Baby T-Shirt**

100% coton
0, 1, 2 ans
155 g/m²

JHK

BLACK	FUCHSIA	GOLD	GREY MELANGE
LIGHT YELLOW	LIME	NAVY	ORANGE
PINK	PISTACHIO	PURPLE	RED
ROYAL BLUE	SKY	TURQUOISE	WHITE

T-Shirt Bébé | Manches courtes | Coutures latérales, col élasthanne | Bande de propreté d'épaule à épaule | 2 boutons sur l'épaule dans la taille 0



L155 |11975 **Baby T-Shirt Mosquito**

100% coton
3/6 mois (60-67cm), 6/12 mois (68-74cm), 12/18 mois (75-81cm), 18/23 mois (82-86cm)
160 g/m²

SOL'S

AQUA	BABY BLUE	DEEP BLACK	FLASH PINK
PALE PINK	RED	WHITE	

Coton peigné | Ouverture aux épaules avec boutons-pression de couleur assortie | Coutures latérales | Bande de propreté renforcée | Tricot côtelé en élasthanne au col | Double couture élastique au col ainsi qu'aux manches et au bas du vêtement de couleur assortie



LW020 |LW020 **Baby-Kids' Crew Neck T-Shirt**

100% coton (Heather Grey: 90% coton / 10% viscose; Sublimations White: 100% polyester)
0/6 mois, 6/12 mois, 12/18 mois, 18/24 mois, 24/36 mois, 3/4 années, 5/6 années
160 g/m²

Larkwood

NAVY	PALE BLUE	PALE PINK	PALE YELLOW
RED	ROYAL	WHITE	
BLACK	FUCHSIA	HEATHER GREY	JADE
KHAKI	PURPLE	SUBLIMATIONS WHITE	SUNFLOWER
TURQUOISE			

0/6 Monate, 6/12 Monate, 12/18 Monate, 18/24 Monate, 24/36 Monate, 3-4 Jahre

Doubles coutures | Manches set-in

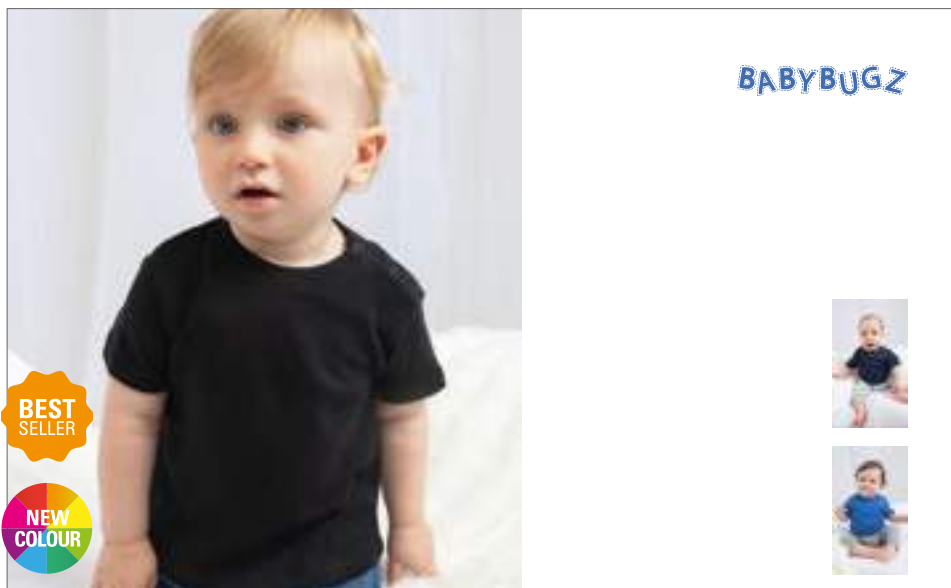

BZ02 |BZ02 **Baby T**

100% coton (Heather Grey Melange: 85% coton / 15% polyester; Mocha, Heather Blue: 60% coton / 40% polyester)

0-3, 3-6, 6-12, 12-18, 18-24 mois
200 g/m²

Babybugz

BLACK ORGANIC	BUBBLE GUM PINK	CAMOUFLAGE GREEN	CHARCOAL GREY MELANGE	COBALT BLUE	DUSTY BLUE
FUCHSIA	HEATHER BLUE	HEATHER GREY MELANGE	KELLY GREEN	MINT	MOCHA
NAUTICAL NAVY	ORANGE	ORGANIC NATURAL	POWDER PINK	RED	SOFT YELLOW
SURF BLUE	WHITE ORGANIC				

Fermetures à bouton-pression sans nickel sur l'épaule | Coutures décoratives col, bord et l'ourlet | Bordure côtelée à l'encolure | Étiquette de taille détachable | OCS100: tout en coton biologique



NH140B |K1 BABY **Baby T-Shirt**

100% coton
6/12, 12/18, 18/24 mois
165 g/m²

Nath

BLACK	BUBBLEGUM	PINK
PISTACHIO	RED	ROYAL
SKY	WHITE	

Coton semi-peigné | Petit col côtelé | Boutons-pression sur l'épaule pour un habillage et déshabillage faciles | Petites coutures décoratives au col, au liseré et à l'ourlet



X954 |T40 **Bio Short Sleeve Baby T-Shirt**

100% coton
50-56, 62-68, 74-80
220 g/m²

Link Kids Wear

BABYBLUE	BABYPINK	BLACK	CHERRY
DEEP ROYAL	HEATHER GREY	LIME GREEN	NATURAL
NAVY	RED	WHITE	

T-shirt bébé à manches courtes | Bio-coton et normes sociales standards | Fermeture à pression sur l'épaule pour plus de confort | Interlock souple et élastique | Lavable à 60 °C | Teinture aux colorants réactifs



BZ45 |BZ45 **Baby Striped T**

100% coton (White/Heather Grey Melange: 92% coton / 8% viscose)
3-6, 6-12, 12-18 months
200 g/m²

Babybugz

ORGANIC NATURAL/MOCHA	WHITE/HEATHER GREY MELANGE	WHITE/NAUTICAL NAVY
-----------------------	----------------------------	---------------------

Coton bio | T-shirt ras-de-cou pour bébé | Tissu doux et extensible | Rayures étroites en fil teint | 2 boutons-pression ton sur ton sur la nuque pour un habillage facile | Encolure rayée | Doubles surpiqûres à l'ourlet | Étiquette Tear-off | Certification OCS | OCS 100: White/Nautical Navy, Organic Natural/Mocha; OCS Blended: White/Heather Grey Melange

BÉBÉ (T-SHIRTS & POLOS)

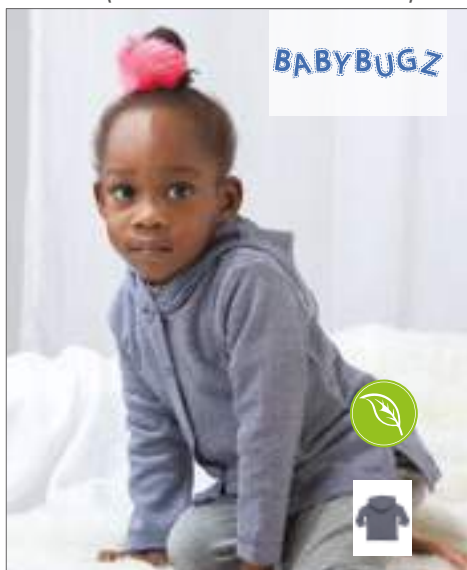

BZ47 |BZ47 **Baby Striped Hooded T**
100% coton (White/Heather Grey Melange: 92% coton / 8% viscose)
3-6, 6-12, 12-18 months
200 g/m² Babybugz

WHITE/HEATHER GREY MELANGE | WHITE/NAUTICAL NAVY

Coton bio | Tissu doux et extensible | Rayures étroites en fil teint | 5 boutons-pression ton sur ton à l'ouverture sur le devant | Capuche à deux couches en 3 pièces | Ourlet droit avec aérations latérales | Coutures scellées au niveau de la nuque pour plus de confort | Écusson en demi-lune à la nuque pour le potentiel de décoration | Étiquette Tear-off | Certification OCS | OCS 100: White/Nautical Navy; OCS Blended: White/Heather Grey Melange



LW027 |LW027 **Short Sleeved Stripe T Shirt**
100% coton
0/6, 6/12, 12/18, 18/24, 24/36 mois, 3/4 années
160 g/m² Larkwood

WHITE/OXFORD NAVY

Ensemble manches courtes | Corps et manches à cotes | Tour de cou à mailles simple | Surpiqures à double aiguille | Jersey simple



LW028 |LW028 **Striped Long Sleeved T-Shirt**
100% coton
0/6, 6/12, 12/18, 18/24, 24/36 Monate
160 g/m² Larkwood

NAVY/WHITE | PINK/WHITE

T-shirt rayé à manches longues | col et coudes contrastés | Fermeture à boutons pressions YKK



LW021 |LW021 **Long Sleeved T-Shirt**
100% coton
0/6 mois, 6/12 mois, 12/18 mois, 18/24 mois, 24-36 mois, 3/4 années
160 g/m² Larkwood

BLACK | FUCHSIA | PALE BLUE | PALE PINK
RED | WHITE

Jersey simple | T-shirt à encolure ronde avec boutons-pression à l'épaule | Doubles coutures à l'ourlet et au liseré | Détail côtelé au cou



CV3200T |3200T **Toddler 3/4 Sleeve Baseball Tee**
52% coton / 48% polyester
2, 3, 4, 5 years
130 g/m² Canvas

BLACK/WHITE | DEEP HEATHER/BLACK | GREY/CHARCOAL-BLACK TRIBLEND (HEATHER)
GREY/NAVY TRIBLEND (HEATHER) | GREY/RED TRIBLEND (HEATHER) | WHITE/BLACK
WHITE/DENIM | WHITE/HEATHER PEACH | WHITE/NAVY
WHITE/RED

52 % coton peigné et filé à l'anneau / 48 % polyester ; couleurs ternaires : 50 % polyester / 25 % coton peigné et filé à l'anneau / 25 % viscose | Couture latérale | Manches raglan et bordure du col contrastés



BZ43 |BZ43 **Baby Superstar Baseball T**

100% coton
6-12, 12-18, 18-24 months
150 g/m² Babybugz

WASHED WHITE/SWISS NAVY | WASHED WHITE/WARM RED

Fini doux en peau de pêche | Style raglan | Manches longues | Ourlet arrondi à couture à point de surjet sur les bords | Étiquette à déchirer | Coton bio | Certification OCS



LW025 |LW025 **Long Sleeved Baseball T Shirt**

100% coton
0/6 mois, 6/12 mois, 12/18 mois, 18/24 mois, 24/36 mois
160 g/m² Larkwood

WHITE/NAVY | WHITE/PALE BLUE
WHITE/PALE PINK | WHITE/RED

Contraste aux manches | Double couture à l'ourlet et au liseré | Bande de propreté



LW040 |LW040 **Kids' Polo Shirt**

100% coton
0/6 mois, 6/12 mois, 12/18 mois, 18/24 mois, 24/36 mois

200 g/m² Larkwood

NAVY | PALE BLUE | PALE PINK
RED | WHITE

Piqué de coton | Patte à 3 boutons | Boutons de la même couleur | Bas du vêtement à coupe droite | Col en tricot



BZ11 |BZ11 **Baby Long Sleeve T**

100% coton (Heather Grey Melange: 85% coton / 15% viscose)
3-6, 6-12, 12-18, 18-24 mois
200 g/m² Babybugz

BLACK | BUBBLE GUM PINK | DUSTY BLUE | HEATHER GREY MELANGE
NAUTICAL NAVY | POWDER PINK | RED | WHITE

Coton peigné ring-spun | Boutons-pression sans nickel sur l'épaule pour un habillage et déshabillage faciles | Fines coutures décoratives au col ainsi qu'au bord et à l'ourlet | Interlock doux et extensible | Coupe moulante | Bordure côtelée en élasthanne à l'encolure | OCS Blended: Heather Grey Melange | Heather Grey Melange: 85% Coton bio / 15% viscose



X955 |T50 **Bio Long Sleeve Baby T-Shirt**

100% coton
50-56, 62-68, 74-80
220 g/m² Link Kids Wear

BABYBLUE | BABYPINK | BLACK | CHERRY
DEEP ROYAL | HEATHER GREY | LIME GREEN | NATURAL
NAVY | RED | WHITE

Bio-coton et normes sociales | Fermeture à pression sur l'épaule pour plus de confort | Interlock souple et élastique | Lavable à 60 °C | Teinture aux colorants réactifs

BÉBÉ (T-SHIRTS & POLOS)



BZ02S |BZ02S **Baby Stripy T**

100% coton
3-6, 6-12, 12-18, 18-24 mois
200 g/m²

Babybugz

NAVY/WASHED WHITE

RED/WASHED WHITE

100% coton peigné ring-spun | Bouton-pression décoratif à l'épaule | Étiquette de taille détachable | Qualité Interlock



BZ38 |BZ38 **Baby Stripy Long Sleeve T**

100% coton
6-12, 12-18, 18-24 mois
200 g/m²

Babybugz

NAVY/WASHED WHITE/RED

RED/WASHED WHITE/NAVY

Single Jersey | Galon d'encolure large de couleur contrastée | Empiècements aux coudes contrastés | Interlock doux et extensible | Étiquette détachable | Red/Washed White/ Navy: 100% Coton bio | OCS 100: Red/Washed White/ Navy



BZ52 |BZ52 **Baby Breton Top**

100% coton
3-6, 6-12, 12-18, 18-24 mois
200 g/m²

Babybugz

WHITE/NAVY

Rayures espacées de 2 et 1 cm | Boutons couleur Navy sans nickel sur l'épaule pour un habillage plus facile | Ouvertures latérales | Dos légèrement plus long | Tissu doux et élastique | Étiquette détachable



LW026 |LW026 **Girls Frill T Shirt**

100% coton
0/6, 6/12, 12/18, 18/24, 24/36 mois, 3/4 années
160 g/m²

Larkwood

FUCHSIA

WHITE

Noué à la nuque | Manches courtes | Ourlet volante | Jersey simple



BZ25 |BZ25 **Baby All-in-One**
80% coton, 20% polyester (Heather Grey Melange: 84% coton, 16% polyester)

6-12, 12-18, 18-24 mois, 2-3 années
250 g/m²

Babybugz

BLACK	BUBBLE GUM PINK	HEATHER GREY MELANGE	NAUTICAL NAVY
RED	VANILLA		

Tissu très souple et moelleux avec capuche à 1 couche et poches kangourou | Fermeture à glissière en continu pour un habillage et déshabillage faciles | Fermeture à glissière confortable avec protection du menton | Bande de propreté et empiècement en demi-lune à la nuque pour le renforcement | Liseré très long en tricot aux manches et jambes à retrousser (taille à adapter à l'âge) | Étiquette de taille détachable dans la nuque | Intérieur gratté



BZ53 |BZ53 **Baby Rocks Denim Jacket**
100% coton
3-6, 6-12, 12-18, 18-24 mois, 2-3 années

Babybugz

DENIM BLUE

2 rabats de poche poitrine avec boutons | 5 boutons d fermeture avant sans nickel | Coutures style jean | Dos plat et vide pour un potentiel de décoration maximal | Boutons de fermeture au niveau des poignets | Patte avec boutons sur l'ourlet arrière | Étiquette détachable

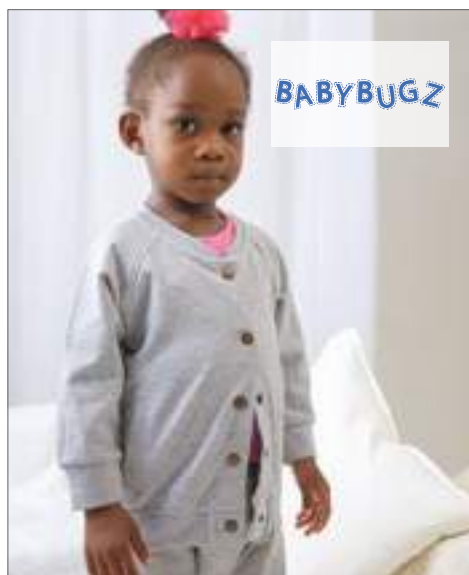

BZ40 |BZ40 **Baby Bomber Jacket**
80% coton / 20% polyester (Heather Grey Melange: 85% coton / 8% polyester / 7% viscose)

6-12, 12-18, 18-24 mois, 2-3 années
300 g/m²

Babybugz

BLACK	HEATHER GREY MELANGE
-------	----------------------

Boutons-pression à effet en laiton vieilli sur le devant | Ourlet et bords de manche côtelés | Poches à trépointe sur le devant | Empiècement demi-lune intérieur sur l'arrière de col | Surface lisse et tissu bouclé sur l'envers | Étiquette à déchirer | Coton bio | Certification OCS | Coton / rPET (PET recyclé)



BZ31 |BZ31 **Baby Sweatshirt**
80% coton / 20% Polyester (Heather Grey Melange: 84% coton / 16% polyester)

6-12, 12-18, 18-24 mois
280 g/m²

Babybugz

BLACK	BUBBLE GUM PINK	HEATHER GREY MELANGE
NAUTICAL NAVY		

T-shirt en sweat et col rond avec deux boutons-pression à l'épaule pour un habillage et déshabillage faciles | Encolure ronde côtelée et souple | Liseré côtelé souple aux manches | Ourlet droit avec fentes latérales et dos prolongé | Détail en V sur le devant | Étiquette détachable dans la nuque | French Terry



BZ32 |BZ32 **Baby Hoodie**
80% coton / 20% Polyester (Heather Grey Melange: 84% coton / 16% polyester)

6-12, 12-18, 18-24 mois, 2-3 années
250 g/m²

Babybugz

BLACK	BUBBLE GUM PINK	HEATHER GREY MELANGE
NAUTICAL NAVY	WHITE	

Veste à capuche bébé, souple et grattée à l'intérieur | Capuche à 3 pièces pour une forme optimale | Coutures plates | Bande de propreté en arête de poisson et couleur naturelle | Patch de finition à la nuque | Poches kangourou | Ourlet droit avec fentes latérales et dos prolongé | Détail en arête de poisson à la capuche | Faux cordons | Étiquette détachable dans la nuque



larkwood
Baby and Toddler Collection

LW005 |LW005 **Zip Through Hooded Sweatshirt**

80% coton / 20% polyester

6/12 mois, 12/18 mois, 18/24 mois, 24/36 mois, 3/4 années

280 g/m²

Larkwood

NAVY PALE PINK WHITE

Veste sweat à capuche avec fermeture à glissière en continu de la même couleur que la veste | Capuche en jersey simple | Poche kangourou | Liseré en tricot aux manches et à l'ourlet | Doubles coutures



larkwood
Baby and Toddler Collection

LW002 |LW002 **Kids` Hooded Sweatshirt**

80% coton / 20% polyester (Heather Grey: 71% coton / 23% polyester / 6% visco-se)

6/12 mois, 12/18 mois, 18/24 mois, 24/36 mois, 3/4 années, 5/6 années

280 g/m²

Larkwood

6/12 Monate, 12/18 Monate, 18/24 Monate, 24/36 Monate, 3-4 Jahre, 5-6 Jahre

NAVY PALE BLUE PALE PINK

6/12 Monate, 12/18 Monate, 18/24 Monate, 24/36 Monate, 3-4 Jahre

BLACK FUCHSIA HEATHER GREY RED
SAPPHIRE BLUE

Poche kangourou | Capuche intérieure en jersey | Liseré en tricot aux manches et au bas du vêtement | Doubles coutures | Bande de propreté de couleur contrastée



larkwood
Baby and Toddler Collection

LW035 |LW035 **Rain Jacket**

100% polyester, Doublure: 100% coton

6/12, 12/18, 18/24, 24/36 Monate, 3/4 Jahre

160 g/m²

Larkwood

NAVY RED YELLOW

Veste de pluie PVC | Doublure en jersey rayé 100% Coton | Ouverture à l'avant par Zipper et Fixation par bouton pression



larkwood
Baby and Toddler Collection

LW006 |LW006 **Crew Neck Sweatshirt**

80% coton / 20% polyester

6/12 mois, 12/18 mois, 18/24 mois, 24/36 mois, 3/4 années

280 g/m²

Larkwood

FUCHSIA NAVY SAPPHIRE BLUE

Décolleté, liseré et ourlet en tricot côtelé | Ouverture avec boutons-pression à l'épaule | Double couture

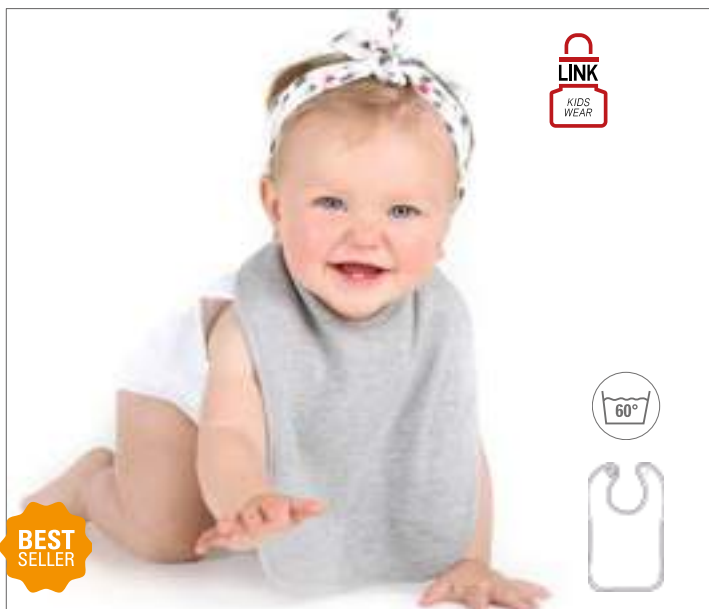

X951 | BIB-20/BIB-21/BIB-23 **Baby Bib Double Layer**

100% coton

One Size

210 g/m²

Link Kids Wear

BABYBLUE/BABYBLUE	BABYPINK/BABYPINK	BLACK/BLACK
CHERRY/CHERRY	DEEP ROYAL/DEEP ROYAL	HEATHER GREY/HEATHER GREY
LIME GREEN/LIME GREEN	NATURAL/NATURAL	NAVY/NAVY
ORANGE/ORANGE	RED/RED	WHITE/BABYBLUE
WHITE/BABYPINK	WHITE/WHITE	

35 x 24 cm | Bavette avec fermeture auto-agrippante sur la face arrière | Matériau très lourd | Lavable jusqu'à 60 °C | 2 couches | Qualité Interlock

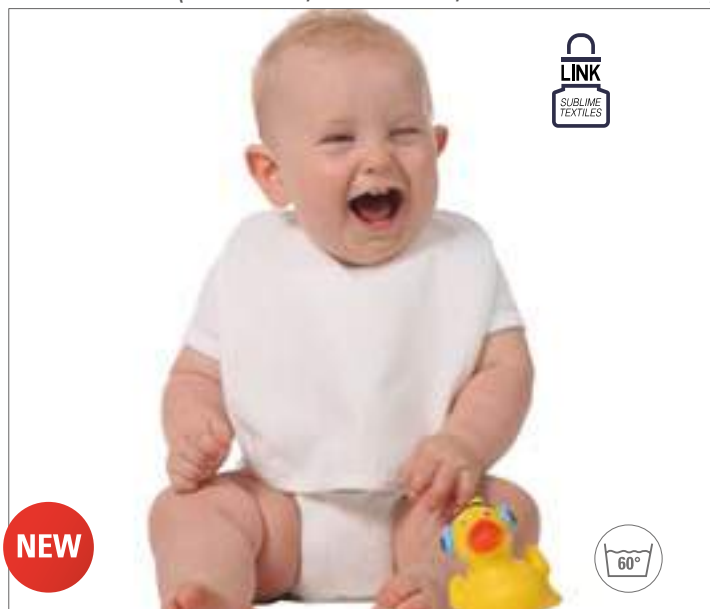

X982 | BIB-15 **Baby Bib**

100% polyester

28 x 24 cm

240 g/m²

Link Sublime Textiles

WHITE

Avec liens à nouer | 240 g/m² | Sergé 2/1 | Lavable à 60 °C | Spécialement conçu pour l'impression par sublimation



LW082 | LW082 **Plain and Contrast Bib**

100% coton

One Size

200 g/m²

Larkwood

BLACK	FUCHSIA	KELLY GREEN
NAVY	ORANGE	PALE BLUE
PALE PINK	PURPLE	RED
ROYAL	SAPPHIRE BLUE	SUNFLOWER
WHITE	WHITE/NAVY	WHITE/PALE BLUE
WHITE/PALE PINK		

Coton Interlock | Bavette de bébé avec bordure à double couche à l'ourlet | Fermeture auto-agrippante dans la nuque



BD784 | PBV22 **Piped Border Baby Bib Velour**

100% coton

22 x 27 cm

330 g/m²

Bear Dream

ACQUA (AQUA)	BLACK	BRILLIANT YELLOW (YELLOW)	DARK GREEN
GREEN	GREY	IVORY (BEIGE)	LEMON YELLOW
LIGHT GREY	LIGHT LIME	LIGHT PINK	LIGHT VIOLET
MARINE BLUE (BLUE)	OCEAN BLUE	PAPRIKA RED (RED)	SAND
SKY	WHITE		

Velours | Passepoilé aux bords

BÉBÉ (BAVOIR, ÉPONGE, COUVERTURES)



X950 |BIB-12 **Baby Bib**

100% coton

One Size

220 g/m²

Link Kids Wear

WHITE/WHITE

Coton tissé | 28 x 24 cm | Lavable jusqu'à 60 °C | Avec liens à nouer | Pas en éponge | 1 couches

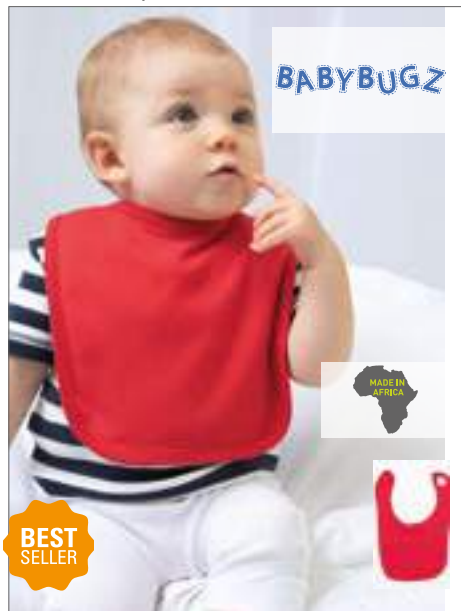

BZ12 |BZ12 **Baby Bib**

100% coton (Heather Grey Melange: 85% coton / 15% polyester)

One Size

200 g/m²

Babybugz

BLACK	BUBBLE GUM PINK	DUSTY BLUE
HEATHER GREY MELANGE	NAUTICAL NAVY	POWDER PINK
RED	WHITE	

Bavette en coton peigné ring-spun avec une fermeture auto-agrippante souple | Tissu à double couche pour une absorption maximale | Interlock doux et extensible | Coupe moulante | Tissu à double couche pour une absorption maximale | Double couche



L116 |01211 **Baby Bib Babib**

100% coton

One Size

180 g/m²

SOL'S

WHITE/APPLE GREEN	WHITE/AQUA
WHITE/FRENCH NAVY	WHITE/FUCHSIA
WHITE/MELANGE GREY	

Double coupe pour une protection complémentaire | Bande en biais de couleur contrastée | Fermeture auto-agrippante



BZ16C |BZ16 **Baby Bib with Ties**

100% coton

One Size

200 g/m²

Babybugz

BLACK/BLACK	ORGANIC NATURAL/ORGANIC NATURAL
WHITE ORGANIC/WHITE ORGANIC	WHITE/DUSTY BLUE
WHITE/NAUTICAL NAVY	WHITE/POWDER PINK
WHITE/RED	

Bavette à monocouche en coton peigné ring-spun | Interlock doux et extensible | Coupe moulante | Avec bordure contrastée à nouer | Black, Organic Natural & White Organic: 100% Coton bio | OCS 100: Black, White Organic, Organic Natural



LW022 |LW022 **Baby Towelling Bib**

80% coton / 20% polyester

One Size

245 g/m²

Larkwood

WHITE/PALE BLUE	WHITE/PALE PINK
WHITE/WHITE	

Tissu à double couche | Fermeture auto-agrippante sur la face arrière | Bavette avec bordure de couleur contrastée



X952 |BIB-11/13/14 **Baby Bib**

65% polyester / 35% coton

One Size (28 x 24 cm)

240 g/m²

Link Kids Wear

WHITE/BABYBLUE	WHITE/BABYPINK
WHITE/WHITE	

Armure sergée 2/1 | Lavable jusqu'à 60 °C | Avec liens à nouer | Pas en éponge | Matériau lourd



BD781 |PBT22 **Piped Border Baby Bib Terry**

100% coton
22 x 27 cm
360 g/m²

Bear Dream

ACQUA (AQUA)	BLACK	BRILLIANT YELLOW (YELLOW)	DARK GREEN
GREEN	GREY	IVORY (BEIGE)	LEMON YELLOW
LIGHT GREY	LIGHT LIME	LIGHT PINK	LIGHT VIOLET
MARINE BLUE (BLUE)	OCEAN BLUE	PAPRIKA RED (RED)	SAND
SKY	WHITE		

Terry | Passepoilé aux bords | Fin, moelleux et souple | Tissu absorbant



ARTG

BABIEZZ®



AR022 |22.5 **Babiezz® Bathrobe with Hood**

100% coton
68/74, 80/92, 98/110
400 g/m²

A&R

AQUA BLUE/AQUA BLUE	AQUA BLUE/LIME GREEN	BLACK/BLACK
FRENCH NAVY/AQUA BLUE	FRENCH NAVY/FIRE RED	GRAPHITE/ANTHRACITE GREY
LIGHT BLUE/WHITE	LIGHT PINK/WHITE	LIGHT PURPLE/WHITE
MINT GREEN/MINT GREEN	PINK/LIGHT PINK	PINK/PINK
WHITE/ANTHRACITE GREY	WHITE/AQUA BLUE	WHITE/LIME GREEN
WHITE/PINK	WHITE/SAND	WHITE/WHITE

Peignoir en Terry à capuche | idéal pour le bain et le lit | 100% en coton



BZ24 |BZ24 **Baby Organic Hooded Blanket**

100% coton
environ 80 x 80 cm
200 g/m²

Babybugz

WHITE/WHITE	
-------------	--

Coton organique peigné ring-spun de Tanzanie | Serviette généreuse avec capuche triangulaire | Qualité Interlock | 1 couche



AR31B |31.5 **Babiezz® Baby Hooded Towel**

100% coton
100 x 100 cm
360 g/m²

A&R

AQUA BLUE	LIGHT BLUE	LIGHT PINK
PINK	WHITE	

Ultra doux | Serviette pour bébé 360 g/m²



BD864 |KH70X120 **Kids Hooded Towel 360 g/m²**

100% coton
70 x 120 cm
360 g/m²

Bear Dream

ANTHRACITE GREY (GREY)	BLUE CARACAO (LIGHT AQUA)	BRILLIANT YELLOW (YELLOW)
LAGOON GREEN (OCEAN GREEN)	NAVY BLUE (DEEP BLUE)	PAPRIKA RED (RED)
POPPY RED (CORAL RED)	ROYAL BLUE	SAND
SUNNY ORANGE (ORANGE)	WHITE	

Terry très souple | Très absorbant | À capuche | De 2 à 8 ans

BÉBÉ (BAVOIR, ÉPONGE, COUVERTURES)

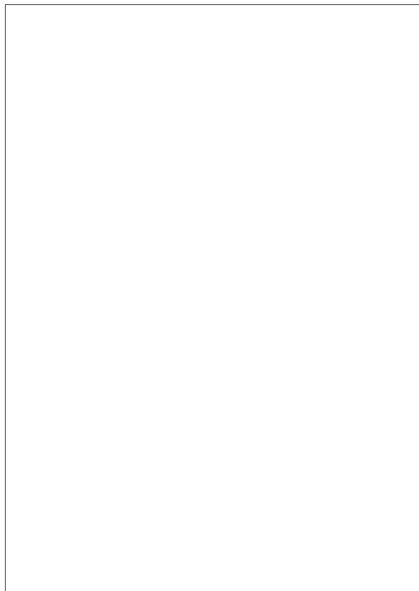

ARTG

BABIEZZ®



ARB032 |32.5 Babiezz® Hooded Towel

100% coton

75 x 75 cm

360 g/m²

A&R

AQUA BLUE/LIME GREEN/LIME GREEN	AQUA BLUE/WHITE/AQUA BLUE	BLACK/BLACK/WHITE	FIRE RED/WHITE/BLACK	FIRE RED/WHITE/TRUE BLUE	GRAPHITE/ANTHRACITE GREY/ANTHRACITE GREY
IVORY/IVORY/IVORY	LIGHT BLUE/LIGHT BLUE/LIGHT BLUE	LIGHT PINK/LIGHT PINK/LIGHT PINK	LIME GREEN/LIME GREEN/WHITE	MINT GREEN/MINT GREEN/MINT GREEN	PINK/LIGHT PINK/LIGHT PINK
WHITE/ANTHRACITE GREY/ANTHRACITE GREY	WHITE/AQUA BLUE/AQUA BLUE	WHITE/AUBERGINE/AUBERGINE	WHITE/BLACK/BLACK	WHITE/BRIGHT ORANGE/BRIGHT ORANGE	WHITE/BRIGHT YELLOW/BRIGHT YELLOW
WHITE/CHOCOLATE BROWN/CHOCOLATE BROWN	WHITE/FIRE RED/FIRE RED	WHITE/FRENCH NAVY/FRENCH NAVY	WHITE/LIGHT BLUE/LIGHT BLUE	WHITE/LIGHT PINK/LIGHT PINK	WHITE/LIGHT PURPLE/LIGHT PURPLE
WHITE/LIME GREEN/LIME GREEN	WHITE/PINK/PINK	WHITE/PURPLE/PURPLE	WHITE/SAND/SAND	WHITE/TRUE BLUE/TRUE BLUE	WHITE/WHITE/ANTHRACITE GREY
WHITE/WHITE/AQUA BLUE					

Très souple | Serviette à capuche | Dimensions 75 x 75 cm | utilisé comme serviette-nouveau-nés et serviette



BEARDREAM®

NEW



BD783 |PBV100 Piped Border Baby Towel With Hood Velour

100% coton

100 x 100 cm

330 g/m²

Bear Dream

AQUA (AQUA)	BLACK	BRILLIANT YELLOW (YELLOW)	DARK GREEN
GREEN	GREY	IVORY (BEIGE)	LEMON YELLOW
LIGHT GREY	LIGHT LIME	LIGHT PINK	LIGHT VIOLET
MARINE BLUE (BLUE)	OCEAN BLUE	PAPRIKA RED (RED)	SAND
SKY	WHITE		

Velours | Serviette avec capuche | Passepoilé aux bords



BEARDREAM®

NEW

BD785 |PBV75 Piped Border Baby Towel With Hood Velour

100% coton

75 x 75 cm

330 g/m²

Bear Dream

AQUA (AQUA)	BLACK	BRILLIANT YELLOW (YELLOW)	DARK GREEN
GREEN	GREY	IVORY (BEIGE)	LEMON YELLOW
LIGHT GREY	LIGHT LIME	LIGHT PINK	LIGHT VIOLET
MARINE BLUE (BLUE)	OCEAN BLUE	PAPRIKA RED (RED)	SAND
SKY	WHITE		

Velours | Serviette avec capuche | Passepoilé aux bords



NEW

BD780 |PBT100 **Piped Border Baby Towel With Hood Terry**

100% coton
100 x 100 cm
360 g/m²

Bear Dream

ACQUA (AQUA)	BLACK	BRILLIANT YELLOW (YELLOW)	DARK GREEN
GREEN	GREY	IVORY (BEIGE)	LEMON YELLOW
LIGHT GREY	LIGHT LIME	LIGHT PINK	LIGHT VIOLET
MARINE BLUE (BLUE)	OCEAN BLUE	PAPRIKA RED (RED)	SAND
SKY	WHITE		

Terry | Serviette avec capuche | Passepoilé aux bords | Fin, moelleux et souple | Tissu absorbant



NEW

BD782 |PBT75 **Piped Border Baby Towel With Hood Terry**

100% coton
75 x 75 cm
360 g/m²

Bear Dream

ACQUA (AQUA)	BLACK	BRILLIANT YELLOW (YELLOW)	DARK GREEN
GREEN	GREY	IVORY (BEIGE)	LEMON YELLOW
LIGHT GREY	LIGHT LIME	LIGHT PINK	LIGHT VIOLET
MARINE BLUE (BLUE)	OCEAN BLUE	PAPRIKA RED (RED)	SAND
SKY	WHITE		

Terry | Serviette avec capuche | Passepoilé aux bords | Fin, moelleux et souple | Tissu absorbant



TC36 |TC036 **Babies Hooded Towel**

100% coton
75 x 75 cm
360 g/m²

Towel City

WHITE/BLUE	WHITE/PINK	WHITE/WHITE
------------	------------	-------------

Éponge bouclette | Renfort des bords de couleur contrastée | Sensation de préhension très souple | Capuche intégrée | Capacité élevée d'absorption de l'humidité | Lavable jusqu'à 40 °C



NEW

LW900 |LW900 **Blanket**

100% coton
One Size
160 g/m²

Larkwood

HEATHER GREY	PALE BLUE	PALE PINK	WHITE
--------------	-----------	-----------	-------

Bordage de la même couleur autour des bords | Tissu en coton doux pour offrir confort | Étiquette de taille uniquement

BÉBÉ (CASQUETTES & LIGNETTES)



LW090 |LW090 **Baby Cap**
 100% coton
 6-12 mois, 1-2 années, 3-5 années
 185 g/m² Larkwood

NAVY	PALE BLUE	PALE PINK
WHITE		

Sergé de coton | Visière souple pour les tailles 6-12 mois | Casquette pour bébé/enfant



LW091 |LW091 **Baby Top Knotted Hat**
 100% coton
 One Size
 200 g/m² Larkwood

PALE BLUE	PALE PINK	WHITE
-----------	-----------	-------

Bonnet unicolore pour bébé | Interlock souple et extensible



X944 |BBH10 **Bio Baby Hat**
 100% coton
 One Size
 220 g/m² Link Kids Wear

BABYBLUE	BABYPINK	BLACK
CHERRY	DEEP ROYAL	HEATHER GREY
LIME GREEN	NATURAL	NAVY
RED	WHITE	

Coton biologique répondant aux normes sociales | Très bonne qualité interlock | Lavable jusqu'à 60 °C | Confection souple et élastique de l'Interlock

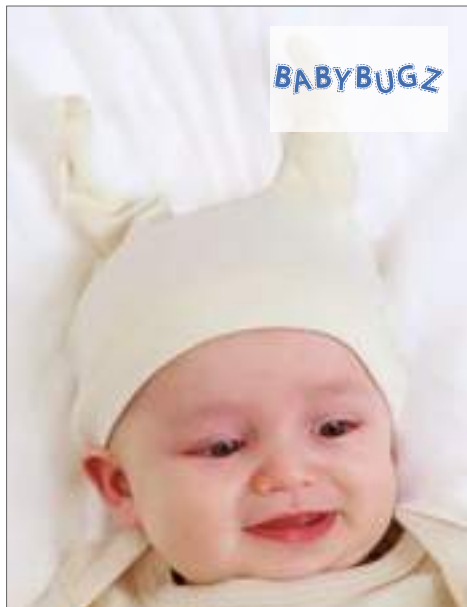

BZ01T |BZ01-TLC **Baby Organic Hat**
 100% coton
 One Size
 200 g/m² Babybugz

ORGANIC NATURAL	WHITE
-----------------	-------

Coton peigné ring-spun | 100% Coton biologique de Tanzanie | Deux nœuds sur la face supérieure | Interlock doux et extensible | Bordure avec coutures décoratives



BZ15 |BZ15 **Baby One Knot Hat**
 100% coton (Heather Grey Melange: 85% coton / 15% polyester)
 One Size
 200 g/m² Babybugz

BLACK	BUBBLE GUM PINK	Dusty Blue	HEATHER GREY MELANGE	NAUTICAL NAVY	ORGANIC NATURAL
POWDER PINK	RED	WHITE			

Bonnet de bébé en coton peigné ring-spun avec un nœud | Coupe moulante | Interlock doux et extensible | Bord large pour plus de confort | Organic Natural: 100% Coton bio | OCS 100: Organic Natural



BABYBUGZ

NEW

BZ51 |BZ51 **Little Hat with Ears**

100% coton (Heather Grey Melange: 92% coton / 8% viscose)

One Size
200 g/m² Babybugz

ORGANIC NATURAL/MOCHA	WHITE/HEATHER GREY MELANGE
WHITE/NAUTICAL NAVY	

Rayures fines et serrées | Large ourlet pour plus de confort | 2 oreilles | Tissu doux et élastique | Étiquette détachable | OCS 100: White/Nautical Navy, Organic Natural/Mocha; OCS Blended: White/Heather Grey Melange



BABYBUGZ



BZ44 |BZ44 **Baby Reversible Slouch Hat**

100% coton (White/Heather Grey Melange: 93% coton / 7% polyester)

One Size
200 g/m² Babybugz

WHITE/HEATHER GREY MELANGE	WHITE/NAUTICAL NAVY
WHITE/RED	

Réversible | Double épaisseur | Peut se porter le bord replié ou déplié | Tissu bio extensible et doux | Étiquette à déchirer | OCS 100: White/Nautical Navy, White/Red; OCS Blended: White/Heather Grey Melange



BABYBUGZ

BZ15S |BZ15S **Baby Stripy One Knot Hat**

100% coton (Light Grey Melange: 97% coton / 3% viscose)

One Size
200 g/m² Babybugz

ANTIQUE BLUE/DUSTY BLUE	LIGHT GREY MELANGE/WHITE
NAVY/WASHED WHITE	POWDER PINK/WHITE
RED/WASHED WHITE	

Bonnet de bébé avec un nœud | Bord large pour plus de confort | Rayures à fil teinté de 1,5 cm de large | Coupe moulante | Interlock doux et extensible | Coton peigné ring-spun



BABYBUGZ

BEST SELLER

NEW COLOUR



BZ23 |BZ23 **Bandana Bib**

100% coton (Heather Grey Melange: 98% coton / 2% polyester)

One Size
200 g/m² Babybugz

WHITE/BLACK	WHITE/HEATHER GREY MELANGE
WHITE/NAUTICAL NAVY	WHITE/POWDER PINK
WHITE/RED	

100% coton peigné ring-spun | À porter des deux côtés, un côté blanc avec bordure contrastée, l'autre côté de couleur | Double couche pour une meilleure résistance et absorption | Fermeture ajustable à bouton-pression sur la face arrière | Étiquette détachable | Qualité Interlock | White/ Black: 100% Coton bio | OCS 100: White/Black



larkwood
Baby and Toddler Collection



LW081 |LW081 **Reversible Bandana Bib**

100% coton (Heather Grey: 90% coton / 10% viscose)

One Size
200 g/m² Larkwood

BLACK/HEATHER GREY	FUCHSIA/PALE PINK
WHITE/NAVY	WHITE/RED

Bavette Bandana pour les enfants avec un double tissu et une bordure au bord ainsi qu'une fermeture auto-agrippante | Utilisable des deux côtés avec une étiquette amovible



BABYBUGZ

NEW

BZ55 |BZ55 **Baby Rocks Denim Bandana Bib**

100% coton

One Size
Babybugz

DENIM BLUE

Une seule épaisseur | Paire de boutons sans nickel pour une fermeture plus simple et ajustable | Ourlets sur les bords pour conserver la forme du bandana | Coutures style jean | Étiquette détachable pour un changement de marque facile

12

LW035 | LW090
p. 628 | p. 634



ENFANTS

T-SHIRTS - COURTES MANCHES.....	636 - 655	POLAIRES.....	674 - 676
T-SHIRTS - LONGUES MANCHES.....	656 - 658	JOGGING ET LOISIRS.....	677 - 680
T-SHIRTS - SANS MANCHES.....	659 - 660	VESTES.....	681 - 685
POLOS.....	661 - 664	CASQUETTES.....	686 - 689
SWEATSHIRTS.....	656 - 666	BONNETS.....	690 - 692
AVEC CAPUCHON.....	667 - 670	VETEMENTS DE PLUIE.....	693 - 694
VESTES ZIPPÉES.....	671 - 673	TABLIERS.....	695 - 695



L02078 |02078 **Kids` Round Neck Short-Sleeve T-Shirt Milo**

100% Coton
 2 (86/94), 4 (96-104), 6 (106-116), 8 (118-128), 10 (130-140), 12 (142-152) années
 White , Coloured 155 g/m²

SOL'S

DEEP BLACK | FRENCH NAVY | GREY MELANGE | KHAKI | **ORANGE** | PURE GREY | SAND | WHITE

100% coton biologique cultivé selon les standards OCS | Col rond bord côte | Coupé cousu | Manches courtes | Bande de propreté intérieure col

ENFANTS (TSHIRTS - COURTES MANCHES)



L01400 |01400 **Kids' Round Neck Striped T-Shirt Miles**

100% coton (Ash: 98% coton / 2% viscose)
4 (96-104), 6 (106-116), 8 (118-128), 10 (130-140), 12 (142/152), 14 (154-164) années

SOL'S

ASH (HEATHER)/LEMON	WHITE/NAVY
WHITE/RED	

Manches courtes | Coupé cousu | Détails en chambray à l'intérieur du col



SM258 |SM258 **Kids' Longline T with Dipped Hem**

100% coton
5-6, 7-8, 9-10, 11-12 years
140 g/m²

SF Minni

BLACK	WHITE
-------	-------

Étiquette à retirer | Coupe classique au buste et aux épaules | Longueur XL, avec ourlet plus long sur l'arrière | Surpiqûres doubles | Col à mailles extensibles



CV3413Y |3413Y **Youth Triblend Jersey Short Sleeve Tee**

50% polyester / 25% coton / 25% viscose

S, M, L

130 g/m²

Canvas

BLUE TRIBLEND (HEATHER)	CHARCOAL-BLACK TRIBLEND (H)	GREEN TRIBLEND (HEATHER)
GREY TRIBLEND (HEATHER)	MAUVE TRIBLEND (HEATHER)	OLIVE TRIBLEND (HEATHER)
PEACH TRIBLEND (HEATHER)	RED TRIBLEND (HEATHER)	TRUE ROYAL TRIBLEND (H)

Couture latérale | Coupe normale | Taille unisexe



BY115 |BY115 **Girls Short Sleeve Tee**

100% coton
110/116, 122/128, 134/140, 146/152, 158/164
140 g/m²

Build Your Brand

BLACK	PINK	WHITE
-------	------	-------

Coupe légèrement raccourcie | Encolure arrondie | Manches courtes



F110K |61-019-0 **Kids Original T**

100% coton (Gris Chiné 97% coton / 3% polyester)

104, 116, 128, 140, 152, 164

White 140 g/m², Coloured 145 g/m²

Fruit of the Loom

AZURE BLUE	BLACK	BOTTLE GREEN	BRICK RED
BURGUNDY	CLASSIC OLIVE	DEEP NAVY	FUCHSIA
HEATHER GREY	KELLY GREEN	LIGHT GRAPHITE (SOLID)	LIME
NAVY	ORANGE	PURPLE	RED
ROYAL BLUE	SKY BLUE	SUNFLOWER	WHITE
YELLOW			

Col rond avec bande de propreté | Maille et jauge plus fine pour une impression à haute résolution



G64000K |64000B **Softstyle® Youth T-Shirt**

100% coton (Sport Grey: 90% coton / 10% polyester)

XS, S, M, L, XL

White 141 g/m², Coloured 150 g/m²

Gildan

BLACK	CHARCOAL (SOLID)	COBALT	CORNSILK
DAISY	DARK CHOCOLATE	HELICONIA	INDIGO BLUE
IRISH GREEN	KIWI	LIGHT BLUE	LIGHT PINK
MINT GREEN	NAVY	ORANGE	PURPLE
RED	ROYAL	SAND	SAPPHIRE
SPORT GREY (HEATHER)	WHITE		

Double couture au col | Bande de renfort d'épaule à épaule en continu | Doubles coutures aux finitions des manches et à l'extrémité | Tailles L et XL sans coutures latérales | Tear Away Label



BCTK300 |TK300 **T-Shirt Exact 150 / Kids**

100% coton (Sport Grey: 85% coton / 15% viscose; Ash: 99% coton / 1% viscose)

1/2 (86/92), 3/4 (98/104), 5/6 (110/116), 7/8 (122/128), 9/11 (134/146), 12/14 (152/164)
145 g/m²

B&C

1/2 (86/92), 3/4 (98/104), 5/6 (110/116), 7/8 (122/128), 9/11 (134/146), 12/14 (152/164)

BLACK	GOLD	NAVY	ORANGE
RED	ROYAL BLUE	SKY BLUE	WHITE

3/4 (98/104), 5/6 (110/116), 7/8 (122/128), 9/11 (134/146), 12/14 (152/164)

APRICOT	ASH (HEATHER)	ATOLL	AZURE
BOTTLE GREEN	BURGUNDY	DENIM	FUCHSIA
KELLY GREEN	LIGHT NAVY	SPORT GREY (HEATHER)	YELLOW

Encolure ronde Exact double épaisseur | Encolure ronde en côte 1x1 et élasthanne | Bande de propreté dans l'encolure | Base et bords de manche avec double surpiqûre | Coupe tubulaire | B&C Collection est membre de Fair Wear Foundation



FRUIT OF THE LOOM®

NEW

F130K |61-023-0 **Kids Iconic T**

100% coton (Heather Grey: 97% coton / 3% polyester; Dark Heather Grey, Heather Navy, Heather Purple: 50% coton / 50% polyester)

104, 116, 128, 140, 152, 164

White 145 g/m², Coloured 150 g/m²

Fruit of the Loom

BLACK	DARK GREY HEATHER	DEEP NAVY	FOREST GREEN	FUCHSIA	HEATHER GREY	HEATHER NAVY	HEATHER PURPLE	KELLY GREEN
LIGHT GRAPHITE (SOLID)	RED	ROYAL BLUE	SUNFLOWER	WHITE	ZINC (SOLID)			

Ringspun 100% coton peigné | Toucher plus doux | Col rond côte 1x1 | Coupe moderne | Bande de propreté de même tissu au revers du col | Tear away label (étiquette partiellement détachable)

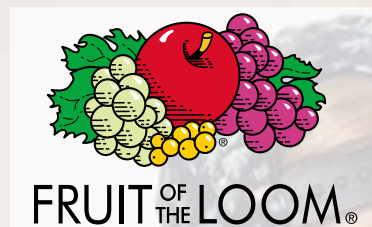

F131K |61-025-0 **Girls Iconic T**

100% coton (Heather Grey: 97% coton / 3% polyester; Dark Heather Grey, Heather Navy, Heather Purple: 50% coton / 50% polyester)

104, 116, 128, 140, 152, 164

White 145 g/m², Coloured 150 g/m²

Fruit of the Loom

BLACK	DARK HEATHER GREY	DEEP NAVY	FOREST GREEN	FUCHSIA	HEATHER GREY	HEATHER NAVY	HEATHER PURPLE	KELLY GREEN
LIGHT GRAPHITE (SOLID)	LIGHT PINK	RED	ROYAL BLUE	SUNFLOWER	WHITE	ZINC (SOLID)		

Ringspun 100% coton peigné | Toucher plus doux | Col rond côte 1x1 | Coupe fille avec coutures latérales cintrées | Bande de propreté de même tissu au revers du col | Tear away label (étiquette partiellement détachable)

ENFANTS (TSHIRTS - COURTES MANCHES)



BELLA+CANVAS
LOS ANGELES



CV3001Y |3001Y **Youth Jersey Short Sleeve Tee**

100% coton
S, M, L, XL
145 g/m²

Canvas

ASPHALT (SOLID)	BLACK	NAVY
TRUE ROYAL	WHITE	

Coton peigné et filé à l'anneau | Couture latérale | Coupe normale | Taille unisexe



Slazenger



N140K |33505 **Ace Kids T-Shirt**

100% coton
104, 116, 128, 140, 152, 164
145 - 155 g/m²

Slazenger

APPLE GREEN	AQUA	BLACK
CLASSIC ROYAL BLUE	DARK RED	NAVY
WHITE		

Coton ring-spun | Encolure ronde avec de l'élasthane | Bande de propreté, coutures latérales | Doubles coutures aux épaules, au cou et aux emmanchures



American Apparel



AM2201 |2201W **Youth Fine Jersey Short Sleeve T-Shirt**

100% coton
8, 10, 12 années
146 g/m²

American Apparel

BLACK	LIGHT BLUE	NAVY
RED	WHITE	

Bande d'épaule à épaule et couture au col 3/4" | Double surpiqûre sur l'ourlet des manches et du bas 3/4" | Étiquette double en satin longue et étroite | Étiquette de suivi CPSIA | Fil 100 % coton pour la couleur blanche

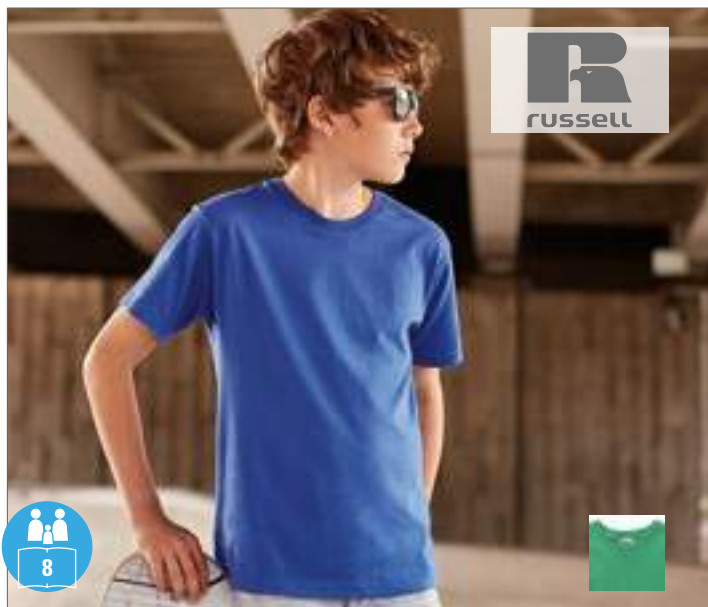

R
russell



Z155K |R-155B-0 **Children's Slim T**

100% coton (Light Oxford: 93% coton / 7% viscose)
90 (XS), 104 (S), 116 (M), 128 (L), 140 (XL), 152 (XXL), 164 (3XL)
White 140 g/m², Coloured 145 g/m²

Russell

APPLE	BLACK	BOTTLE GREEN	BRIGHT ROYAL
CANDY PINK	CLASSIC RED	CONVOY GREY (SOLID)	FRENCH NAVY
FUCHSIA	LIME	ORANGE	PURPLE
SKY	TURQUOISE	WHITE	YELLOW

Coton peigné | Coupe slim longue ; | Bande de propreté à l'encolure | Col en tricot côtelé 1x1 à surpiqûres | Fabrication tubulaire (R-155B-0)



Stedman
collection



S2220K |ST2220 **Classic-T Organic Crew Neck for children**

100% coton (Grey Heather: 85% coton / 15% viscose)
XS, S, M, L, XL
145 g/m²

Stedman®

BLACK OPAL	BRIGHT ROYAL	GREY HEATHER	KIWI GREEN
NAVY BLUE	REAL GREY	SCARLET RED	WHITE

100 % coton biologique certifié OCS filé à l'anneau | Jersey simple | Coupe décontractée | Bande d'épaule à épaule | Tissu tubulaire | Étiquette de taille et d'entretien au col | Normes d'éthique élevées conformément à l'initiative BSCI (Business Social Compliance Initiative)



HM15 |HM15 **Kids` Supersoft T**
 100% coton (Heather Grey Melange: 85% coton / 15% polyester)
 2-3, 4-5, 6-7 années
 150 g/m² Mantis Mini

BLACK/HEATHER GREY MELANGE	COBALT BLUE/NAVY	HEATHER GREY MELANGE/WASHED RED
NAUTICAL NAVY/ORGANIC NATURAL	RED/NAVY	WASHED NAVY/WASHED RED
WASHED WHITE/WASHED RED	WHITE/ORGANIC NATURAL	

Coupe unisexe | Bande de propreté contrastée | Fine bordure côtelée au col | Étiquette de taille neutre | Coton peigné ring-spun | Nautical Navy, Red & White: 100% Coton bio | OCS 100: Nautical Navy, Red, White



MK15 |MK15 **Kids` Super Soft T**
 100% coton
 8-9, 10-12, 12+ années
 150 g/m² Mantis Kids

BLACK/HEATHER GREY MELANGE	COBALT BLUE/NAVY	NAUTICAL NAVY/ORGANIC NATURAL
RED/NAVY	WASHED NAVY/WASHED RED	WASHED WHITE/WASHED RED
WHITE/ORGANIC NATURAL		

Coupe unisexe | Bande de propreté contrastée | Fine bordure côtelée au col | Étiquette de taille neutre | Coton peigné ring-spun | Nautical Navy, Red & White: 100% Coton bio | OCS 100: Nautical Navy, Red, White



HM109S |HM109S **Kids` Stripy T**
 100% coton
 2-3, 4-5, 6-7 années
 150 g/m² Mantis Mini

BLACK/WHITE	CLASSIC BLUE/WHITE
-------------	--------------------

Unisex | Col en tricot à fines côtes | Rayures à fil teinté d'une largeur de 2 cm | Jersey simple | Étiquette de taille neutre dans la nuque | Bande de propreté renforcée | Coton peigné ring-spun



HM80 |HM80 **Girls T**
 100% coton
 2-3, 4-5, 6-7 années
 150 g/m² Mantis Mini

FUCHSIA	LAVENDER	TURQUOISE
WHITE		

Chemise à col rond et coupe tendance pour les filles | Ourlet moderne galbé | Fine encolure côtelée | Doubles coutures | Étiquette détachable à la nuque



MK80 |MK80 **Girls T**
 100% coton
 8-9, 10-12, 12+ années
 150 g/m² Mantis Kids

BLACK	FUCHSIA	TURQUOISE
WHITE		

T-shirt à col rond tendance pour les filles | Ourlet moderne arrondi | Fine encolure côtelée | Doubles coutures | Étiquette détachable à la nuque



NO LABEL
READY TO
BRAND

L149K |01183 **Kids` Round Collar T-Shirt Regent Fit**

100% coton (Grey Melange: 85% coton / 15% viscose)

2, 4, 6, 8, 10, 12 années

150 g/m²

SOL'S

APPLE GREEN	ATOLL BLUE	CHARCOAL MELANGE	DEEP BLACK
FRENCH NAVY	GREY MELANGE	HEATHER DENIM	HEATHER KHAKI
HEATHER OXBLOOD	HEATHER PINK	HEATHER SKY	PURE GREY
RED	ROYAL BLUE	WHITE	

Bande de propreté | Décolleté en tricot côtelé avec de l'élasthanne | Manches courtes | Vêtement cousu à partir de pièces uniques



L150K |11970 **Kids` Regent 150**

100% coton (Ash: 98% coton / 2% viscose, Grey Melange: 85% coton / 15% viscose)

2 années (86-94 cm), 4 années (96-104 cm), 6 années (106-116 cm), 8 années (118-128 cm), 10 années (130-140 cm), 12 années (142-152 cm)

150 g/m²

SOL'S

APPLE GREEN	AQUA	ARMY	ASH (HEATHER)
ATOLL BLUE	DARK PURPLE	DEEP BLACK	DENIM
FUCHSIA	GOLD	KELLY GREEN	LEMON
MELANGE GREY	NAVY	ORANGE	ORCHID PINK
PALE PINK	RED	ROYAL BLUE	SAND
SKY BLUE	WHITE		

Tailles 86-94 et 96-104 avec coutures latérales | Autres tailles du tissu tubulaire | Coton prélavé | Liseré de col à doubles côtes (2 cm) avec de l'élasthanne | Double couture au col ainsi qu'aux manches et au bas du vêtement | Bande de propreté renforcée | Coton semi-peigné



L225K |11981 **Kids` T-Shirt Girlie Cherry**

100% coton
 2 années (86-94), 4 années (96-104), 6 (106-116), 8 années (118-128), 10 années (130-140), 12 années (142-152)
 150 g/m² SOL'S

APPLE GREEN	AQUA	ATOLL BLUE	CORAL
DARK PURPLE	DEEP BLACK	FUCHSIA	MEDIUM PINK
ORCHID PINK	RED	WHITE	

Préhension très souple | T-shirt enfant à coupe cintrée | Col étroit | Coton semi-peigné



L226 |01189 **Girls T-Shirt Melody**

100% coton
 4, 6, 8, 10, 12 années
 150 g/m² SOL'S

FUCHSIA |

Vêtement cousu à partir de pièces uniques | Drapage aux manches courtes et à l'encolure | Bordure au décolleté



TJ1000K |1000B **Junior Basic Tee**

100% coton
 4/6, 8/10, 12/14 années
 150 g/m² Tee Jays

BLACK	BRIGHT YELLOW	DARK GREY (SOLID)	NAVY
RED	ROYAL	TURQUOISE	WHITE

Peigné ring-spun coton | Bande de propreté | Col à 2 couches avec de l'élasthanne | Prétrétri | Tricotage circulaire | encolure d'une épaule à Confection à double couture



LA3321 |3321EU **Toddler Fine Jersey T-Shirt**

100% Coton
2, 3, 4, 5/6 années
153 g/m²

Rabbit Skins

APPLE	BLACK	BUTTER	CHARCOAL
HEATHER GREY	HOT PINK	LIGHT BLUE	NAVY
ORANGE	PINK	RED	ROYAL
SILVER	WHITE		

Col côtelé à surpiqûre | Bande d'épaule à épaule | Double piqûre à l'ourlet des manches et au bas | Étiquette détachable | 100 % coton peigné ring-spun | Certifié WRAP

LA6101 |6101EU **Youth Fine Jersey T-Shirt**

100% Coton
XS (98-104cm), S (110-116cm), M (122-128cm), L (134-140cm), XL (146-152cm)
153 g/m²

Rabbit Skins

APPLE	BLACK	BUTTER	CHARCOAL
HEATHER GREY	HOT PINK	LIGHT BLUE	NAVY
ORANGE	PINK	RED	ROYAL
SILVER	WHITE		

Col côtelé | Bande d'épaule à épaule | Ourlet à double piqûre | Étiquette détachable | 100 % coton peigné ring-spun | Certifié WRAP



S140K |ST2200 **Classic-T for children**
 100% coton (Grey Heather: 85% coton / 15% viscose)
3XS (86/92), XXS (98/104), XS (110/116), S (122/128), M (134/140), L (146/152), XL (158/164)
 155 g/m² Stedman®

BLACK OPAL	BRIGHT ROYAL	LIGHT BLUE	NAVY BLUE
ORANGE	SCARLET RED	WHITE	

XS (110/116), S (122/128), M (134/140), L (146/152), XL (158/164)

BLUE MIDNIGHT	DEEP BERRY	GREY HEATHER	KELLY GREEN
KIWI GREEN	OCEAN BLUE	SWEET PINK	YELLOW

Best-seller classique | Coton ring-spun | Bande de propreté d'épaule à épaule | Confection tubulaire | Lavable à 40°C | Casual Fit | Répond aux normes éthiques élevées selon la Business Social Compliance Initiative (BSCI)



JN019 |JN 019 **Junior Basic-T**
 100% coton
XS (98/104), S (110/116), M (122/128), L (134/140), XL (146/152), XXL (158/164)
 150 g/m² James+Nicholson

ACID YELLOW	AQUA	ASH (HEATHER)	AUBERGINE
BLACK	BROWN	DARK GREEN	DARK GREY (SOLID)
DARK ORANGE	DARK ROYAL	FERN GREEN	GOLD YELLOW
GRAPHITE (SOLID)	GRENADINE	GREY HEATHER	IRISH GREEN
KHAKI	LIGHT BLUE	LIGHT GREY	LIGHT YELLOW
LILAC	LIME GREEN	MINT	NAVY
OLIVE	ORANGE	PACIFIC	PETROL
PINK	PURPLE	RED	

Coton ring-spun | Couleur assortie au t-shirt pour adulte JN001 | T-shirt confort pour enfants | Jersey simple de qualité | Encolure ronde avec de l'élasthanne | Bande de renfort d'épaule à épaule | Coutures latérales | Doubles coutures aux épaules, encolure et emmanchures



ENFANTS (TSHIRTS - COURTES MANCHES)



S9370K |ST9370 **Jamie Organic Crew Neck for children**

100% coton
S (122/128), M (134/140), L (146/152), XL (158/164)
 155 g/m² Stedman®

BLACK OPAL	INDIAN YELLOW	LAVENDER PURPLE	PEPPER RED
WHITE			

Coton biologique | Col côtelé fin avec élasthanne | Couture épaules renforcée | Bande de propreté d'épaule à épaule | Confection tubulaire | Étiquette d'entretien dans la couture | Petite étiquette de taille dans le cou | Lavable à 40°C | Regular Fit | Répond aux normes éthiques élevées selon la Business Social Compliance Initiative (BSCI) | Organic cotton certified to Organic Content Standard OCS

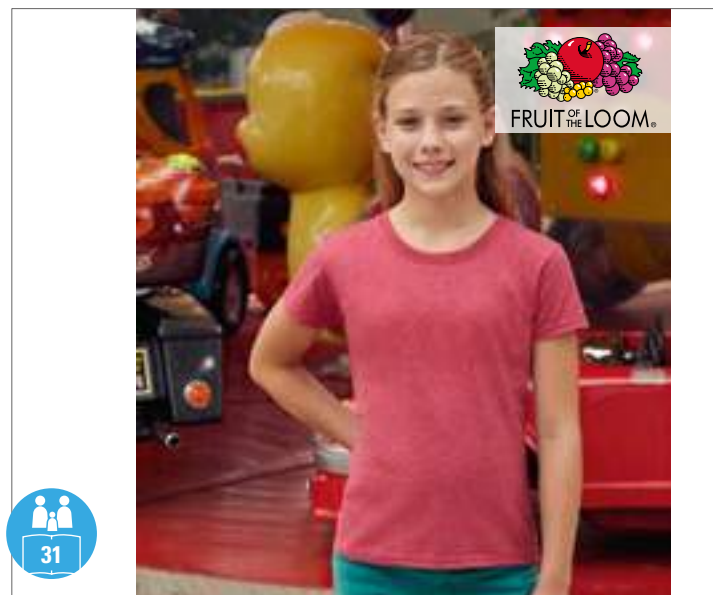

F288K |61-005-0 **Girls Valueweight T**

100% coton (Heather Grey: 97% coton / 3% polyester), (Vintage Heather Navy, Retro Heather Royal, Retro Heather Green, Vintage Heather Red, Dark Heather Grey: 50% coton / 50% polyester)
104, 116, 128, 140, 152, 164
 White 160 g/m², Coloured 165 g/m² Fruit of the Loom

AZURE BLUE	BLACK	DARK GREY HEATHER	DEEP NAVY
FUCHSIA	HEATHER GREY	KELLY GREEN	LIGHT PINK
LIME	ORANGE	PURPLE	RED
RETRO HEATHER GREEN	RETRO HEATHER ROYAL	ROYAL BLUE	SKY BLUE
SUNFLOWER	VINTAGE HEATHER NAVY	VINTAGE HEATHER RED	WHITE

Des côtes en coton/Lycra® | Bande de propreté de la même couleur | Coupe légèrement cintrée | Densité élevée des mailles pour une meilleure imprimabilité



Z165K |R-165B-0 **Children's HD T**

65% polyester / 35% coton
116 (M), 128 (L), 140 (XL), 152 (XXL), 164 (3XL)
 White 155 g/m², Coloured 160 g/m² Russell

BLACK	BLUE MARL	BRIGHT NAVY MARL	GREEN MARL
GREY MARL	MAROON MARL	PINK MARL	RED MARL
SILVER MARL	WHITE		

Coton peigné à fil de chaîne continu | Col rond avec simple surpiqûre | Mélange polycoton | Coupe Slim | Bande de renfort d'épaule à épaule | Etiquette de cou adhésive et amovible | Coutures latérales | Production certifiée selon la Worldwide Responsible Accredited Production (WRAP)



Z166K |R-166B-0 **Children's V-Neck HD T**

65% polyester / 35% coton
116 (M), 128 (L), 140 (XL), 152 (XXL), 164 (3XL)
 White 155 g/m², Coloured 160 g/m² Russell

BLACK	BLUE MARL	BRIGHT NAVY MARL	GREEN MARL
GREY MARL	MAROON MARL	PINK MARL	RED MARL
SILVER MARL	WHITE		

Coton peigné à fil de chaîne continu | Col V avec simple surpiqûre | Mélange polycoton | Coupe Slim | Bande de renfort d'épaule à épaule | Etiquette de cou adhésive et amovible | Coutures latérales | Production certifiée selon la Worldwide Responsible Accredited Production (WRAP)



BEST SELLER

31

F140K |61-033-0 **Kids Valueweight T**

100% coton (Heather Grey: 97% coton / 3% polyester), (Vintage Heather Navy, Retro Heather Royal, Retro Heather Green, Vintage Heather Red, Dark Heather Grey: 50% coton / 50% polyester)

92, 98, 104, 116, 128, 140, 152, 164

White 160 g/m², Coloured 165 g/m²

Fruit of the Loom

LIGHT PINK	NAVY	RED	ROYAL BLUE	SKY BLUE	SUNFLOWER	WHITE
------------	------	-----	------------	----------	-----------	-------

104, 116, 128, 140, 152, 164

AZURE BLUE	BLACK	BOTTLE GREEN	BURGUNDY	DARK GREY HEATHER	DEEP NAVY	FUCHSIA	HEATHER GREY	KELLY GREEN
LIME	NATURAL	ORANGE	PURPLE	RETRO HEATHER GREEN	RETRO HEATHER ROYAL	VINTAGE HEATHER NAVY	VINTAGE HEATHER RED	YELLOW

Bande de propreté de la même couleur | Densité élevée des mailles pour une meilleure imprimabilité



F151K |61-017-0 **Girls Sofspun® T**

100% coton (Heather Grey: 97% coton / 3% polyester)

104, 116, 128, 140, 152, 164

White 160 g/m², Coloured 165 g/m²

Fruit of the Loom

AZURE BLUE	BLACK	BURGUNDY	DEEP NAVY
FUCHSIA	HEATHER GREY	KELLY GREEN	LIGHT GRAPHITE (SOLID)
LIGHT PINK	LIME	NAVY	ORANGE
RED	ROYAL BLUE	SUNFLOWER	WHITE
YELLOW	ZINC (SOLID)		

Qualité innovante du Sofspun® au toucher extra-doux | Coupe légèrement cintrée | Face intérieure de couleur contrastée en coton/côtes en Lycra® | Couture de la même couleur à l'épaule



F150K |61-015-0 **Kids Sofspun® T**

100% coton (Heather Grey: 97% coton / 3% polyester)

104, 116, 128, 140, 152, 164

White 160 g/m², Coloured 165 g/m²

Fruit of the Loom

AZURE BLUE	BLACK	BURGUNDY	DEEP NAVY
FUCHSIA	HEATHER GREY	KELLY GREEN	LIGHT GRAPHITE (SOLID)
LIME	NAVY	ORANGE	RED
ROYAL BLUE	SUNFLOWER	WHITE	YELLOW
ZINC (SOLID)			

Qualité innovante du Sofspun® au toucher extra-doux | Fashion Fit | Face intérieure de couleur contrastée en coton/côtes en Lycra® | Couture de la même couleur à l'épaule

ENFANTS (TSHIRTS - COURTES MANCHES)

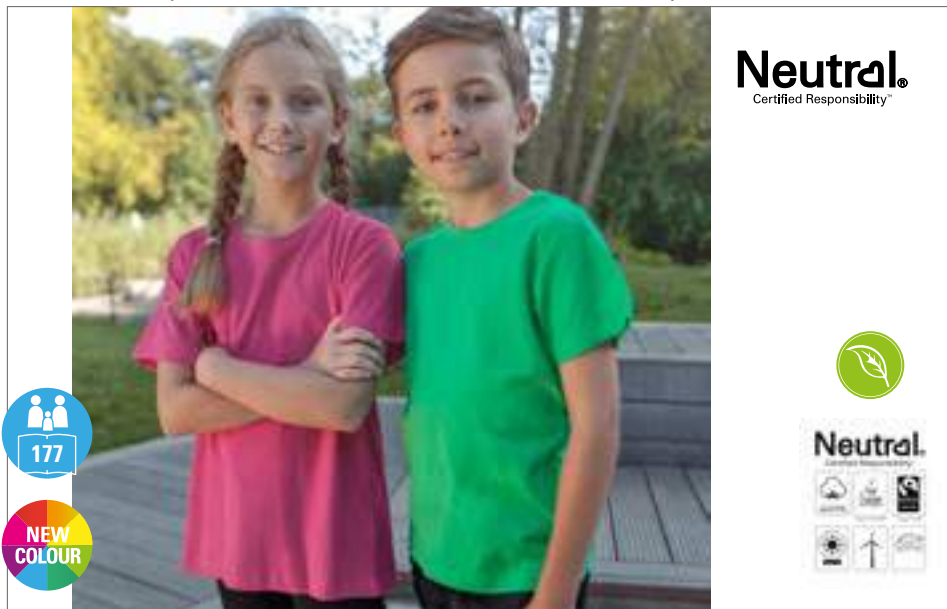

NE30001 | 030001 **Kids' Short Sleeve T-Shirt**

100% coton

92/98, 104/110, 116/122, 128/134, 140/146, 152/158

155 g/m²

Neutral

BLACK	GREEN	LIGHT BLUE	LIGHT PINK	LIME	NATURAL
NAVY	ORANGE	PINK	RED	ROYAL	SAPPHIRE
SPORTS GREY	WHITE	YELLOW			

Coton Fairtrade certifié | Coton peigné biologique | Tricot en jersey simple | Coupe moderne | Côtes Élasthanne à l'encolure | Bande de propreté à l'intérieur



SM202 | SM202 **Kids' Striped T**

100% coton

5-6, 7-8, 9-10, 11-12 années

160 g/m²

SF Minni

WHITE/OXFORD NAVY

Étiquette détachable | Style unisexe, coupe régulière | Col côtelé extensible | Bande de propreté au col en jersey simple | Surpiqûre à l'aiguille double



JHK150K | TSRK150 **Kids' T-Shirt**

100% coton (Grey Melange: 85% coton / 15% polyester, Ash: 98% coton / 2% polyester)

3/4, 5/6, 7/8, 9/11, 12/14 années

155 g/m²

JHK

ASH MELANGE	AZURE	BLACK	BOTTLE GREEN	BURGUNDY	DENIM
FUCHSIA	GOLD	GRAPHITE	GREY MELANGE	KELLY GREEN	LIGHT YELLOW
LIME	LIME STONE	NAVY	ORANGE	PEACH	PINK
PISTACHIO	PURPLE	RED	ROYAL BLUE	SKY	TURQUOISE
WARM RED	WHITE				

Manches courtes | Coutures latérales | Doubles coutures au col, manches et bas | Lycra dans le col côtelé | Bande de renfort d'épaule à épaule



SM121 | SM121 **Kids' Feel Good T**

96% coton / 4% élasthanne

3-4, 5-6, 7-8, 9-10, 11-12 years

165 g/m²

SF Minni

BLACK	BRIGHT RED	FUCHSIA
NAVY	ROYAL	WHITE

Étiquette à retirer | Col rond en stretch côtelé doux | Lavage aux enzymes pour une finition douce | Coupe ajustée tendance | Surpiqûres doubles aux manches et ourlet



G5000K |5000B **Heavy Cotton™ Youth T-Shirt**

100% coton (Ash Grey: 99% coton / 1% polyester; Sport Grey: 90% coton / 10% polyester; Graphite Heather: 50% coton / 50% polyester)

XS, S, M, L, XL

White 175 g/m², Coloured 185 g/m²

Gildan

ASH GREY (HEATHER)	AZALEA	BLACK	CARDINAL RED
CAROLINA BLUE	CHARCOAL (SOLID)	DAISY	DARK CHOCOLATE
FOREST GREEN	GOLD	GRAPHITE HEATHER	HELICONIA
INDIGO BLUE	IRISH GREEN	KIWI	LIGHT BLUE
LIGHT PINK	LIME	MAROON	MILITARY GREEN
MINT GREEN	NATURAL	NAVY	ORANGE
PURPLE	RED	ROYAL	SAND
SAPPHIRE	SPORT GREY (HEATHER)	VIOLET	

Double couture au col et à l'extrémité | La formation d'un pli central est évitée par un quart de tour du tuyau lors de la confection | Bande de renfort d'épaule à épaule en continu



G5100P |5100P **Heavy Cotton™ Toddler T-Shirt**

100% coton (Sport Grey: 90% coton / 10% polyester)

86/92 (2T), 98 (3T), 104 (4T), 110 (5T), 116/128 (6T)

White 175 g/m², Coloured 185 g/m²

Gildan

LIGHT BLUE	LIGHT PINK	NAVY	RED
SPORT GREY (HEATHER)	WHITE		

Col de 1,7 cm sans coutures | Bande de renfort d'épaule à épaule | Étiquette Tear-Away | Taille unique 2T avec coutures sur les côtés | Poignet et ourlet du bas à surpiqûres | La formation d'un pli central est évitée par un quart de tour du tuyau lors de la confection | Étiquette conforme au suivi CPSIA



Z180K |R-180B-0 **Children's Classic T-Shirt**

100% coton (Light Oxford: 93% coton / 7% viscose)
 90 (XS), 104 (S), 116 (M), 128 (L), 140 (XL), 152 (XXL)
 White 175 g/m², Coloured 180 g/m²

Russell

AZURE BLUE	BLACK	BOTTLE GREEN	BRIGHT RED	BRIGHT ROYAL	BURGUNDY	CLASSIC RED	FRENCH NAVY	LIGHT OXFORD (HEATHER)
PURE GOLD	PURPLE	SKY	WHITE	WINTER EMERALD	YELLOW			

Coton ring-spun | Version avec tissu tubulaire pour une indéformabilité élevée | Col moderne côtelé 1x1 | Bordure à couture de couverture au col | Bande de protège-épaule à épaule | Badge pour le nom



DY70BBE |70BBE **Bullseyes Youth T-Shirt**

100% coton
 XS (104/110), S (116/128), M (140/152), L (164)
 180 g/m² Dyenomite

TEARDROP BULLSEYE

T-shirt tie-dye de couleurs vives | Tous les nœuds sont confectionnés à la main pour que chaque nœud soit unique | Doubles surpiqûres au décolleté et à l'ourlet du bas | Prérétréci



DY70BCY |70BCY **Cyclone Youth T-Shirt**

100% coton
 XS (104/110), S (116/128), M (140/152), L (164)
 180 g/m² Dyenomite

BLACK CYCLONE	FUCHSIA CYCLONE	GOLD CYCLONE
NAVY CYCLONE	PURPLE CYCLONE	RED CYCLONE
ROYAL CYCLONE		

Un tourbillon de style tie-dye coloré | Tous les nœuds sont confectionnés à la main pour que chaque nœud soit unique | Doubles surpiqûres au décolleté et à l'ourlet du bas | Prérétréci



DY70BMS |70BMS **Multi Spiral Youth T-Shirt**

100% coton
 XS (104/110), S (116/128), M (140/152), L (164)
 180 g/m² Dyenomite

AERIAL MULTI-SPIRAL | FLUORESCENT RAINBOW MULTI-SPIRAL | MICHELANGELO MULTI-SPIRAL

T-shirt tie-dye classique avec spirales | Toutes les spirales sont teintées avec un colorant réactif, excepté la spirale néon qui est teintée à l'aide d'un colorant pigmentaire | Tous les nœuds sont confectionnés à la main pour que chaque nœud soit unique | Doubles surpiqûres au décolleté et à l'ourlet du bas | Prérétréci

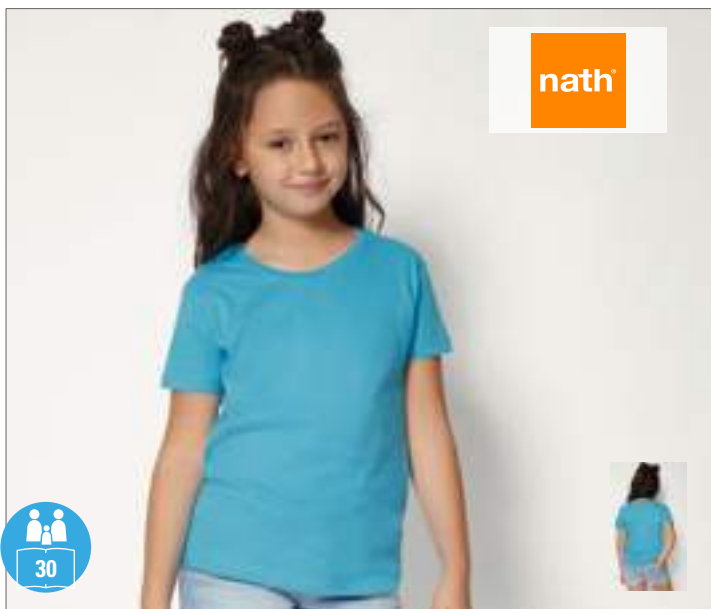

NH140K |K1 KIDS **Kids` T-Shirt**

100% coton
3/4, 5/6, 7/8, 9/11, 12/14 années
165 g/m²

Nath

BLACK	BOTTLE GREEN	DARK GREY	DEEP NAVY
GREEN	GREY MELANGE	INDIGO BLUE	ORANGE
PINK	PISTACHIO	RED	ROYAL
SKY	TURQUOISE	WHITE	YELLOW

Coton semi-peigné | Petit col côtelé | Encolure ronde avec bande de propreté de la même couleur | Tissu tubulaire | Medium Fit



E160 |160 **Kids` Raglan-T**

100% coton
104, 116, 128, 140, 152, 164
180 g/m²

Promodoro

BLACK/FIRE RED	WHITE/FIRE RED	WHITE/NAVY
----------------	----------------	------------

Jersey simple | Coton ring-spun | Bordure des manches et du col de couleur contrastée | 100% peigné coton

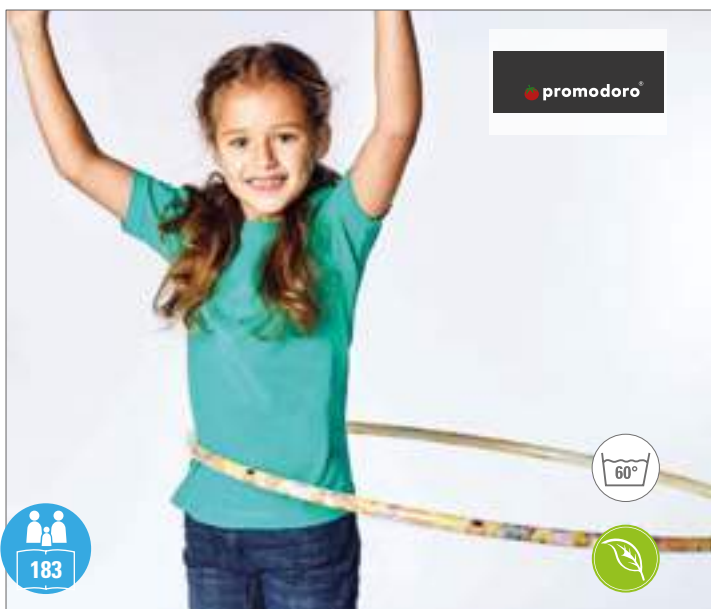

E311 |311 **Kids` Fashion Organic-T**

100% coton
104, 116, 128, 140, 152, 164
180 g/m²

Promodoro

BLACK	BRIGHT ROSE	CHERRY BERRY	EMERALD
NAVY	PURPLE	TURQUOISE	WHITE

T-shirt | Jersey simple | Étiquette de taille neutre sur le côté de la nuque | Coupe moderne optimisée



E399 |300/399 **Kids` Premium-T**

100% coton
92, 98, 104, 116, 128, 140, 152, 164
180 g/m²

Promodoro

BABY BLUE	BLACK	CHALK PINK	FIRE RED
GOLD	KELLY GREEN	NAVY	ORANGE
ROYAL	SPORTS GREY (HEATHER)	WHITE	WILD LIME

Confection à double couture au col et à tous les ourlets | Col avec de l'élasthanne | Bande de propreté | Jersey simple | Coton ring-spun | Version tubulaire | 100% peigné coton

ENFANTS (TSHIRTS - COURTES MANCHES)



BCTK301 |TK301 **T-Shirt Exact 190 / Kids**

100% coton (Ash: 99% coton / 1% viscose)
3/4 (98/104), 5/6 (110/116), 7/8 (122/128), 9/11 (134/146), 12/14 (152/164)
185 g/m²

ASH (HEATHER)	BLACK	GOLD	INDIGO	KELLY GREEN	NAVY
ORANGE	PACIFIC GREY	PINK SIXTIES	RED	ROYAL BLUE	SKY BLUE
SORBET	SWIMMING POOL	WHITE			

Encolure ronde Exact double épaisseur | Encolure ronde en côte 1x1 et élasthanne | Bande de propreté dans l'encolure | Base et bords de manche avec double surpiqûre | Coupe tubulaire | B&C Collection est membre de Fair Wear Foundation



BCTK350 |TK350 **T-Shirt Base-Ball / Kids**

100% coton
3/4 (98/104), 5/6 (110/116), 7/8 (122/128), 9/11 (134/146), 12/14 (152/164)
185 g/m²

B&C

WHITE/NAVY	WHITE/RED
------------	-----------

Encolure ronde Exact double épaisseur en côte 1x1 et élasthanne | Bande de propreté dans l'encolure | Col et manches de couleur contrastée | Manches raglan | Base et bords de manche avec double surpiqûre | Coutures latérales | B&C Collection est membre de Fair Wear Foundation



BY114 |BY114 **Girls Cropped Jersey Tee**

100% coton (Heather Grey: 90% coton / 10% viscose)
110/116, 122/128, 134/140, 146/152, 158/164
200 g/m²

Build Your Brand

BLACK	HEATHER GREY	WHITE
-------	--------------	-------

Col ras-de-cou classique | Manches courtes | Coupe raccourcie | Jersey simple doux de qualité



BY116 |BY116 **Kids Basic Tee**

100% coton (Heather Grey: 90% coton / 10% viscose)
110/116, 122/128, 134/140, 146/152, 158/164
200 g/m²

Build Your Brand

BLACK	HEATHER GREY	WHITE
-------	--------------	-------

Coupe confortable | Tissu doux | Jersey simple



L190K |11770 **Kids` Imperial T-Shirt**

100% coton

2 années (86-94 cm), 4 années (96-104 cm), 6 années (106-116 cm), 8 années (118-128 cm), 10 années (130-140 cm), 12 années (142-152 cm)

190 g/m²

SOL'S



Bande de propreté renforcée | Col côtelé avec un apport d'élasthanne | Doubles coutures aux manches et au bas du vêtement | Tailles 86-94 et 96-104 avec coutures latérales

ENFANT (SHIRTS - LONGUES MANCHES)



CV3200Y |3200Y **Youth 3/4 Sleeve Baseball Tee**

52% coton / 48% polyester (couleurs Triblend: 50% polyester / 25% coton / 25% viscose)

S, M, L

130 g/m²

Canvas

BLACK/WHITE	DEEP HEATHER/BLACK	GREY/CHARCOAL-BLACK TRIBLEND (H)
GREY/NAVY TRIBLEND (HEATHER)	GREY/RED TRIBLEND (HEATHER)	WHITE/BLACK
WHITE/DENIM	WHITE/HEATHER PEACH	WHITE/NAVY
WHITE/RED		

52 % coton peigné et filé à l'anneau / 48 % polyester ; couleurs ternaires : 50 % polyester / 25 % coton peigné et filé à l'anneau / 25 % viscose) | Couture latérale | Manches raglan et bordure du col contrastées



SM271 |SM271 **Kids' Long Sleeved Baseball T**

100% coton (Heather Grey: 85% coton/ 15% viscose)

5-6 années(116), 7-8 années (128), 9-10 années (140), 11-12 années (152)

140 g/m²

SF Mini

HEATHER GREY/BLACK	HEATHER GREY/ROYAL	OXFORD NAVY/HEATHER GREY
WHITE/HEATHER GREY	WHITE/HOT PINK	WHITE/OXFORD NAVY
WHITE/RED		

Étiquette détachable SF (Skinnifit) | Manches en raglan contrastées et cou côtelé avec bande à l'arrière | Longue ligne avec coutures latérales cintrées | Surpiqûres à l'ourlet | Unisexe



HM16 |HM16 **Kids' Superstar Baseball T**

100% coton (Heather Grey Melange: 90% coton / 10% viscose)

2-3, 4-5, 6-7 années

150 g/m²

Mantis Mini

HEATHER GREY MELANGE/SWISS NAVY	WASHED WHITE/SWISS NAVY	WASHED WHITE/WARM RED
---------------------------------	-------------------------	-----------------------

Fine bordure côtelée au col et manches en raglan de couleur contrastée | Ourlet arrondi avec des coutures contrastées | Coupe unisexe | Bande de propreté en continu | Étiquette de taille détachable | Jersey « peau de pêche » très souple | Coton peigné ring-spun



MK16 |MK16 **Kids' Superstar Baseball T**

100% coton (Heather Grey Melange: 90% coton / 10% viscose)

8-9, 10-12, 12+ années

150 g/m²

Mantis Kids

HEATHER GREY MELANGE/SWISS NAVY	WASHED WHITE/SWISS NAVY	WASHED WHITE/WARM RED
---------------------------------	-------------------------	-----------------------

Fine bordure côtelée au col et manches en raglan de couleur contrastée | Ourlet arrondi avec des coutures contrastées | Coupe unisexe | Bande de propreté en continu | Étiquette de taille détachable | Jersey « peau de pêche » très souple | Coton peigné ring-spun



HM46 |HM46 **Kids' Long Sleeve Raglan T**
 100% coton (Heather Grey: 85% coton / 15% polyester)
 2-3, 4-5, 6-7 années
 150 g/m² Mantis Mini

BLACK HEATHER GREY MELANGE NAUTICAL NAVY WHITE

Longues manches en raglan | Col à fines côtes | Fines coutures décoratives au cou, au liseré et à l'ourlet | Shirt à manches longues en jersey simple à fines mailles | Bande de propreté renforcée | Étiquette de taille neutre | Coton peigné ring-spun



HM84 |HM84 **Mini Breton T**
 100% coton
 2-3, 4-5, 6-7 années
 200 g/m² Mantis Mini

WHITE/NAVY

Rayures espacées de 2 et 1 cm | Ouverture latérale | Dos légèrement plus long | Tissu doux et élastique | Étiquette détachable | 100% Coton bio



MK84 |MK84 **Kids Breton T**
 100% coton
 8-9, 10-12, 12+ années
 200 g/m² Mantis Kids

WHITE/NAVY

Rayures espacées de 2 et 1 cm | Ouverture latérale | Dos légèrement plus long | Tissu doux et élastique | Étiquette détachable | 100% Coton bio



Z167K |R-167B-0 **Children's Long Sleeve HD T**
 65% polyester / 35% coton
 116 (M), 128 (L), 140 (XL), 152 (XXL), 164 (3XL)
 White 155 g/m², Coloured 160 g/m² Russell

BLACK	BLUE MARL	BRIGHT NAVY MARL	GREEN MARL
GREY MARL	MAROON MARL	PINK MARL	RED MARL
SILVER MARL	WHITE		

Coton peigné à fil de chaîne continu | Mélange polycoton | Col rond avec simple surpiqûre | Coupe Slim | Bande de renfort d'épaule à épaule | Etiquette de cou adhésive et amovible | Coutures latérales | Production certifiée selon la Worldwide Responsible Accredited Production (WRAP)

ENFANT (SHIRTS - LONGUES MANCHES)



F240K |61-007-0 **Kids Valueweight Long Sleeve T**

100% coton, (Dark Heather Grey: 50% coton / 50% polyester)

104, 116, 128, 140, 152, 164

White 160 g/m², Coloured 165 g/m²

Fruit of the Loom

BLACK	DARK GREY HEATHER	DEEP NAVY	HEATHER GREY
RED	ROYAL BLUE	WHITE	

Face intérieure de couleur contrastée avec des côtes en coton/Lycra® | Bande de propreté de la même couleur | Extrémité des manches en côtelé avec du coton/Lycra® | Densité élevée des mailles pour une meilleure imprimabilité



SM514 |SM514 **Kids` Drop Shoulder Slogan Top**

100% coton

5-6, 7-8, 9-10, 11-12 years

220 g/m²

SF Minni

BLACK	BRIGHT PINK	OXFORD NAVY/WHITE STRIPES
WHITE		

Surdimensionné avec emmanchures larges pour une surface décorative optimale | Empiècement dans le cou, Évents ourlet latéral | Avant droit ; ourlet arrière plongeant | Col et poignets côtelés avec détails en point de recouvrement | Double surpiqûres | Étiquette détachable | Allumettes SF514 Unisexe Drop Shoulder Slogan Top



L02947 |02947 **Imperial Long Sleeve Kids T-Shirt**

100% Coton

4 (96-104), 6 (106-116), 8 (118-128), 10 (130-140), 12 (142-152) années

190 g/m²

SOL'S

DEEP BLACK	FRENCH NAVY	GREY MELANGE	RED
ROYAL BLUE	WHITE		

Jersey 190; 100% Coton semi-peigné Ringspun | Bande de propreté au col | Col avec bord côte Élasthanne | Col rond | Manches longues | Coupé cousu

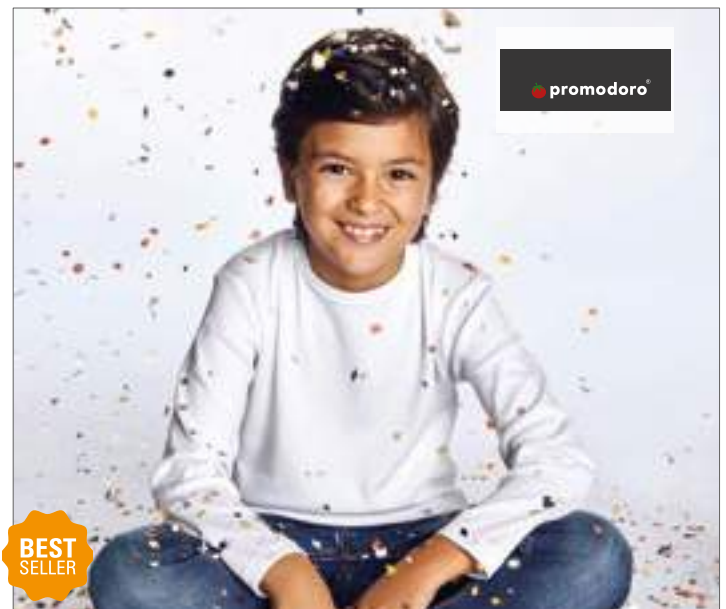

E195 |195 **Kids`-T Longsleeve**

100% coton

104, 116, 128, 140, 152, 164

220 g/m²

Promodoro

FIRE RED	NAVY	ROYAL	WHITE
----------	------	-------	-------

Doux et extensible | Coupe moulante | Interlock | Col bordé | 100% peigné coton



BL8800Y | 8800Y **Youth Flowy Racerback Tank**

65% polyester / 35% viscose

S, M, L
125 g/m²

Bella

ATHLETIC HEATHER	BLACK	DARK GREY HEATHER
MAUVE	PEACH	TEAL
WHITE		

Couture latérale | Coupe décontractée drapée | Ourlet inférieur plissé | Transparence à la couture du dos nageur

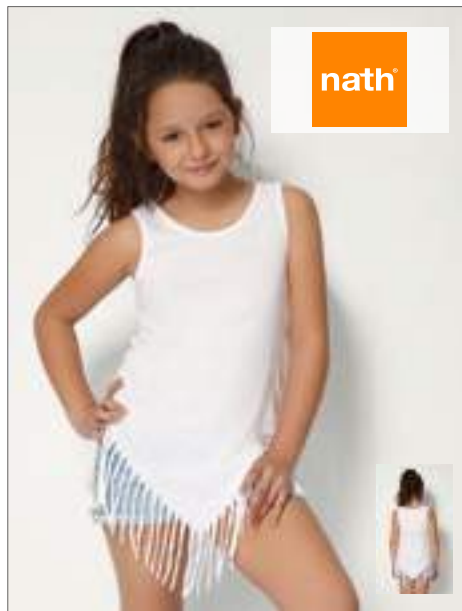

NH600 | POCAHONTAS **Kids' Pocahontas Vest**

100% polyester (White: 100% coton)

3/4, 5/6, 7/8, 9/11, 12/14 années
140 g/m²

Nath

FUCHSIA FLUOR	WHITE	YELLOW FLUOR
---------------	-------	--------------

Couleurs en polyester avec du Cotton Touch | Robe à l'aspect franges | Coutures latérales pour un port cintré | Medium Fit



NH603 | SANDY **Kids' Vest Sandy**

100% coton

1, 2, 3/4, 5/6, 7/8, 9/11, 12/14 années
165 g/m²

Nath

WHITE	WHITE/BUBBLEGUM
WHITE/TURQUOISE	

Robe t-shirt en coton semi-peigné | Volant contrasté de la même couleur à l'ourlet | Coutures latérales pour un port cintré | Manches volantées de la même couleur | Medium Fit



HM81 | HM81 **Girls Racerback Tank Vest**

100% coton

2-3, 4-5, 6-7 années
150 g/m²

Mantis Mini

FUCHSIA	TURQUOISE	WHITE
---------	-----------	-------

Chemise à col rond sans manches et coupe tendance pour les filles | Ourlet galbé moderne | Dos nageur | Étiquette détachable à la nuque



MK81 | MK81 **Girls Racerback Tank Vest**

100% coton

8-9, 10-12, 12+ années
150 g/m²

Mantis Kids

BLACK	FUCHSIA	TURQUOISE
WHITE		

Chemise à col rond sans manches et coupe tendance pour les filles | Ourlet moderne | Dos nageur | Étiquette détachable à la nuque



SM123 | SM123 **Kids' Feel Good Stretch Vest**

96% coton / 4% élasthanne

5-6, 7-8, 9-10, 11-12 années
165 g/m²

SF Mini

BLACK	WHITE
-------	-------

Étiquette détachable | Bordage dans le même tissu autour du col et des emmanchures | Lavage aux enzymes pour un toucher doux unique | Coupe étroite près du corps moderne | Surpiqure à l'aiguille double aux manches et à l'ourlet

ENFANT (TSHIRTS - SANS MANCHES)



SM127 |SM127 **Kids' Feel Good Stretch Contrast Strappy Vest**

96% coton / 4% élasthanne
5-6, 7-8, 9-10, 11-12 années
165 g/m²

SF Minni

BLACK/WHITE

Étiquette détachable | Débardeur dos nu court avec bordage contrastant | Tissu extensible agréable à porter | Lavage aux enzymes pour un toucher doux unique | Bordage contrastant autour du col et des emmanchures | Surpiqûre à l'aiguille double à l'ourlet



SM212 |SM212 **Kids' Spaghetti Vest**

96% coton / 4% élasthanne
4-6 années (104-116), 7-9 années (122-134), 10-12 années (140-152)
190 g/m²

SF Minni

BLACK FUCHSIA

Débardeur avec fines bretelles | bretelles ajustables | Jersey simple | Coton souple avec un apport d'élasthanne pour une sensation de port agréable | Longue coupe



SM16 |SM016 **Kids' Tank Vest**

100% coton
4-6 années (104-116), 7-9 années (122-134), 10-12 années (140-152)
220 g/m²

SF Minni

BLACK FUCHSIA WHITE

Doubles coutures | Larges ourlets de finition au col et aux manches | Interlock



SM170 |SM170 **Kids' High Neck Crop Vest**

96% coton / 4% élasthanne
5-6 années (116), 7-8 années (128), 9-10 années (140), 11-12 années (152)
220 g/m²

SF Minni

BLACK WHITE

Étiquette détachable | Col cheminée en tissu | Longueur moyenne tendance | Surpiqûres doubles sur les emmanchures et ourlets | Jersey finition simple et douce



SM240 |SM240 **Kids' Reversible Workout Vest**

89% polyester / 11% élasthanne
5-6, 7-8, 9-10, 11-12 years
270 g/m²

SF Minni

BLACK/BLACK PRINT CHARCOAL GREY (SOLID)/BRIGHT AZI C NAVY/NAVY BUBBLES

Étiquette détachable | Ras du cou avec tour de coup, ajusté | Non transparent | Coutures plates et bordure unie | Deux finitions en une - imprimé tendance sur l'endroit, uni sur l'envers



SM241 |SM241 **Kids' Fashion Workout Vest**

90% polyester / 10% élasthanne
5-6, 7-8, 9-10, 11-12 years
150 g/m²

SF Minni

BLACK NEON PINK WHITE

Étiquette à retirer | Dos à lanières, ourlet + emmanchures larges | Coutures flatlock | Col arrondi simple



F502K |63-417-0 **Kids 65/35 Polo**
 65% polyester / 35% coton
 104, 116, 128, 140, 152, 164
 White 170 g/m², Coloured 180 g/m² Fruit of the Loom

BLACK	BOTTLE GREEN	BURGUNDY	DEEP NAVY
HEATHER GREY	LIGHT PINK	NAVY	PURPLE
RED	ROYAL BLUE	SKY BLUE	SUNFLOWER
WHITE			

Patte à 2 boutons avec boutons de la même couleur | Lavable jusqu'à 60 °C | Coutures renforcées aux épaules et à la bande de propreté

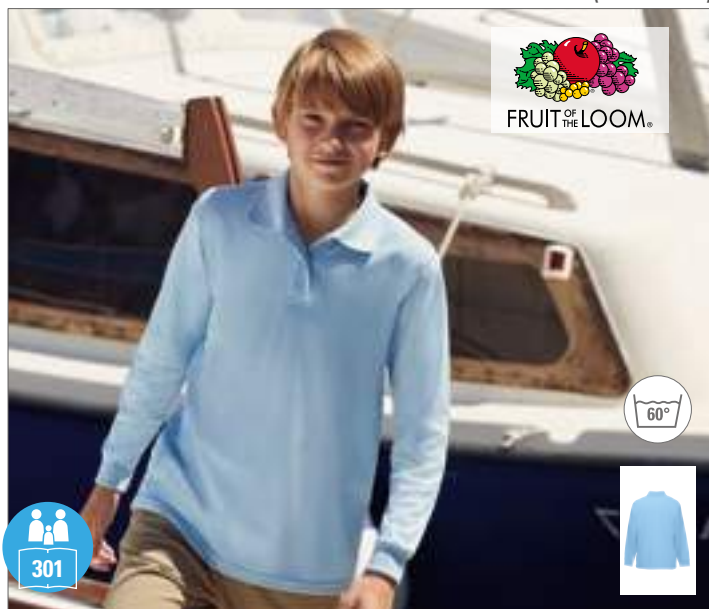

F504K |63-201-0 **Kids Long Sleeve 65/35 Polo**
 65% polyester / 35% coton
 104, 116, 128, 140, 152, 164
 White 170 g/m², Coloured 180 g/m² Fruit of the Loom

DEEP NAVY	RED	ROYAL BLUE	SKY BLUE
WHITE			

Lavable à 60 °C | Patte à 2 boutons avec boutons de la même couleur | Liseré côtelé en coton/élasthanne

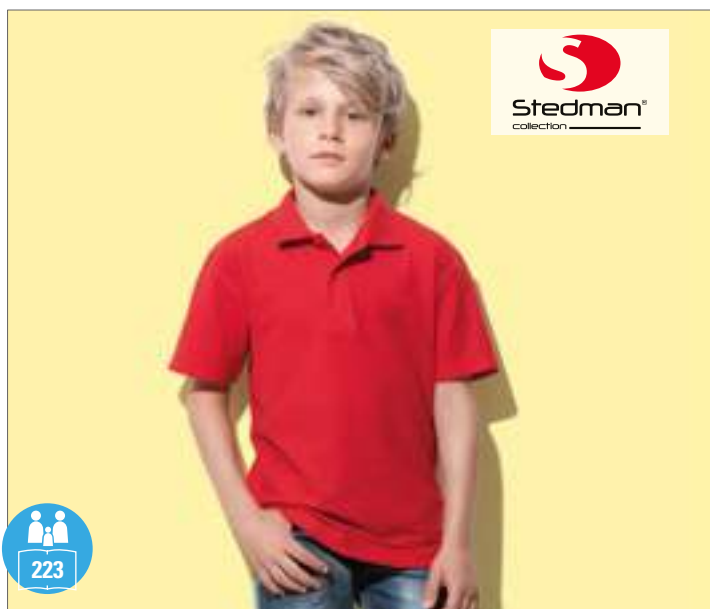

S510K |ST3200 **Short Sleeve Polo for children**
 100% coton (Grey Heather: 85% coton / 15% viscose)
 XS (110/116), S (122/128), M (134/140), L (146/152), XL (158/164)
 170 g/m² Stedman®

BLACK OPAL	BRIGHT ROYAL	GREY HEATHER	NAVY BLUE
SCARLET RED	WHITE		

Coton ring-spun | Jersey simple (effet piqué) | Bande de propreté | 2 boutons ton sur ton | Manches sans bord côte | Coutures latérales | Lavable à 40°C | Casual Fit | Répond aux normes éthiques élevées selon la Business Social Compliance Initiative (BSCI)

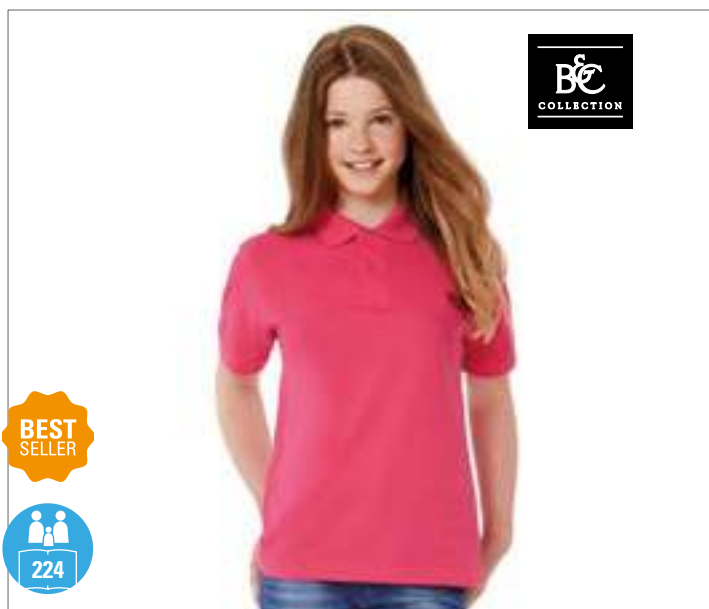

BCPK486 |PK486 **Polo Safran / Kids**
 100% coton
 5/6 (110/116), 7/8 (122/128), 9/11 (134/146), 12/14 (152/164)
 180 g/m² B&C

BLACK	FUCHSIA	GOLD	NAVY
PACIFIC GREY	PIXEL LIME	PUMPKIN ORANGE	REAL GREEN
RED	ROYAL BLUE	SKY BLUE	WHITE

Col et bords de manche en côte 1x1 | Bande de propreté dans l'encolure | Patte de boutonnage 2 boutons renforcée par une bande thermofixée | Boutons ton sur ton | Coutures latérales | B&C Collection est membre de Fair Wear Foundation



L512K |11344 **Kids` Summer Polo II**

100% coton
 4 années (96-104 cm), 6 années (106-116 cm), 8 années (118-128 cm), 10 années (130-140 cm), 12 années (142-152 cm)
 170 g/m² SOL'S

ATOLL BLUE	GOLD	KELLY GREEN	LEMON
NAVY	ORANGE	PINK	RED
ROYAL BLUE	SKY BLUE	WHITE	

Couture latérale | Finition droite au bas avec des fentes latérales | Bande de propreté renforcée | Double couture au col et au bas du vêtement | Patte à boutons avec trois boutons de la même couleur | Col côtelé | Coton peigné



L02948 |02948 **Perfect Kids Polo**

100% Coton
 4 années (96-104 cm), 6 années (106-116 cm), 8 années (118-128 cm), 10 années (130-140 cm), 12 années (142-152 cm)
 180 g/m² SOL'S

BLACK	FRENCH NAVY	GREY MELANGE	KELLY GREEN
RED	ROYAL BLUE	WHITE	

Maille Pique 180; 100% Coton peigné Ringspun | Col et bas de manches en côte 1x1 | Bande de propreté au col | Manches courtes | Patte 2 boutons ton sur ton | Coupé cousu



G8800K |8800B **DryBlend® Youth Jersey Polo**
 50% coton / 50% polyester
S, M, L, XL
 White 185 g/m², Coloured 190 g/m² Gildan

BLACK	NAVY	PURPLE	RED
ROYAL	SPORT GREY (HEATHER)	WHITE	

La formation d'un pli central est évitée par un quart de tour du tuyau lors de la confection | Étiquette d'entretien dans l'ourlet | Patte à boutons renforcée | Deux boutons couleur bois | Doubles coutures au liseré | Liseré bordé aux manches | Étiquette de transfert | Liseré passepoilé aux manches

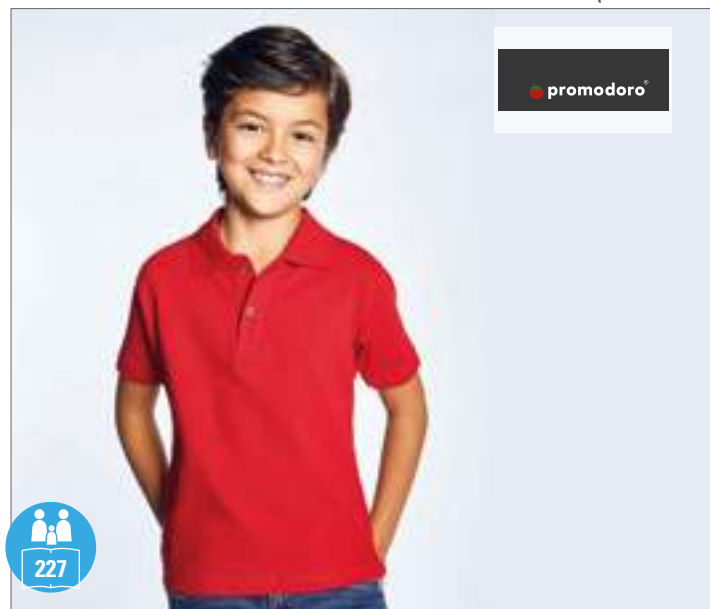

E404 |404 **Kids' Premium Polo**
 100% coton
104, 116, 128, 140, 152, 164
 190 g/m² Promodoro

BLACK	FIRE RED	NAVY	ROYAL
WHITE			

Patte à boutons avec deux boutons en corne | Tissu piqué | Fentes latérales | 100% peigné coton



G72800K |72800B **DryBlend® Youth Double Piqué Polo**
 65% polyester / 35% coton
XS, S, M, L, XL
 White 200 g/m², Coloured 207 g/m² Gildan

BLACK	CHARCOAL (SOLID)	DARK HEATHER	FOREST GREEN	LIGHT BLUE	MAROON	NAVY	PURPLE	RED
ROYAL	SAFETY GREEN	SPORT GREY (HEATHER)	WHITE					

Mixte de coton ring-spun | Tricot en double piqué, prétrécci | Technologie DryBlend® : séchage rapide | Coutures latérales | Col et liseré en tricot côtelé | Étiquette de transfert | Patte à boutons renforcée | Deux boutons de couleur assortie | Double couture à l'ourlet | CPSIA Tracking Label



BEST SELLER

234

JN070K | JN 070K **Classic Polo Junior**

100% coton

XS (98/104), S (110/116), M (122/128), L (134/140), XL (146/152), XXL (158/164)
White 190 g/m², Coloured 200 g/m²

James+Nicholson

ACID YELLOW	AQUA	AUBERGINE	BLACK	BROWN	DARK ORANGE	DARK ROYAL	FERN GREEN	GOLD YELLOW
GRAPHITE (SOLID)	GRENADINE	GREY HEATHER	IRISH GREEN	LIGHT BLUE	LIGHT YELLOW	LILAC	LIME GREEN	MINT
NAVY	OLIVE	ORANGE	PACIFIC	PETROL	PURPLE	RED	ROSE	ROYAL
SIGNAL RED	SKY BLUE	STONE	TOMATO					

Coton ring-spun peigné | Chemise-polo de qualité | Qualité très fine du piqué | Coupe sportive avec fentes latérales | Col et liseré des manches tricotés | Doubles coutures aux épaules et aux emmanchures | Boutons ton sur ton



Z539K | JR-539B-0 **Children's Classic Polycotton Polo**

65% polyester / 35% coton

90 (XS), 104 (S), 116 (M), 128 (L), 140 (XL), 152 (XXL)

White 210 g/m², Coloured 215 g/m²

Russell

BLACK	BOTTLE GREEN	BRIGHT RED	BRIGHT ROYAL
BURGUNDY	CLASSIC RED	FRENCH NAVY	LIGHT OXFORD (HEATHER)
PURE GOLD	PURPLE	SKY	WHITE
WINTER EMERALD	YELLOW		

Coton ring-spun | Patte à 2 boutons avec boutons de couleur assortie | Bande de propreté | Bouton de rechange dans la couture latérale | Couture renforcée aux épaules | Double couture au bas du vêtement | Badge pour le nom

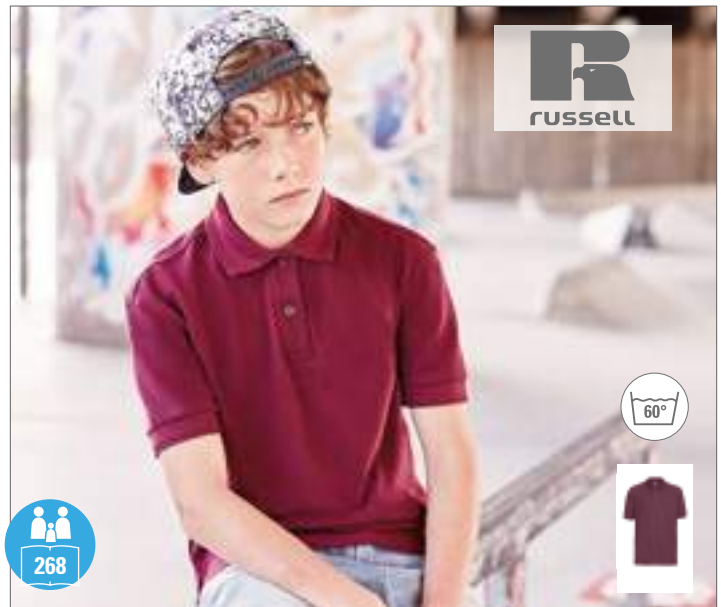

Z599K | JR-599B-0 **Children's Hardwearing Polycotton Polo**

65% polyester / 35% coton

104 (S), 116 (M), 128 (L), 140 (XL), 152 (XXL)

White 210 g/m², Coloured 215 g/m²

Russell

BLACK	BRIGHT RED	BRIGHT ROYAL	BURGUNDY
FRENCH NAVY	SKY	WHITE	

Polo piqué résistant en tissu mixte | Coton ring-spun | Couture renforcée aux épaules | Double couture au bas du vêtement | Lavable jusqu'à 60 °C | Rayures à double structure au col et aux liserés | Bouton de rechange dans la couture | Bande de propreté | Badge pour le nom



G18000K |18000B **Heavy Blend™ Youth Crewneck Sweatshirt**
 50% coton / 50% polyester (Sport Grey: 90% coton /10% polyester)
XS, S, M, L, XL
 White 265 g/m², Coloured 279 g/m² Gildan

BLACK	DARK HEATHER	FOREST GREEN	GARNET
GRAPHITE HEATHER	MAROON	NAVY	RED
ROYAL	SAFETY PINK	SPORT GREY (HEATHER)	WHITE

Liseré tricoté | Manches set-in | Prérétréci | Préhension souple | La formation d'un pli central est évitée par un quart de tour du tuyau lors de la confection | Doubles coutures | CPSIA Tracking Label | Satin Label



BCWK680 |VWK680 **Set in Sweat / Kids**
 80% coton / 20% polyester
3/4 (98/104), 5/6 (110/116), 7/8 (122/128), 9/11 (134/146), 12/14 (152/164)
 280 g/m² B&C

BLACK	HEATHER GREY	NAVY	RED
ROYAL BLUE	WHITE		

Perfect Sweat Technology : maille de haute qualité pour impression parfaite, confort et durabilité | Col & poignets & base en côte 1x1 et élasthanne | Coupe moderne | Coutures latérales | B&C Collection est membre de Fair Wear Foundation



JH030K |JH030J **Kids' AWDIs Sweat**
 80% coton / 20% polyester
3/4 (XS), 5/6 (S), 7/8 (M), 9/11 (L), 12/13 (XL) années
 280 g/m² Just Hoods

ARCTIC WHITE	ASH (HEATHER)	BABY PINK	BOTTLE GREEN	BURGUNDY	CHARCOAL (HEATHER)
FIRE RED	FOREST GREEN	HEATHER GREY	HOT PINK	JADE	JET BLACK
KELLY GREEN	LIME GREEN	NEW FRENCH NAVY	ORANGE CRUSH	OXFORD NAVY	PLUM
PURPLE	RED HOT CHILLI	ROYAL BLUE	SAPPHIRE BLUE	SKY BLUE	STORM GREY (SOLID)
SUN YELLOW					

80 % coton ring-spun/20 % polyester | Sweat-shirt à col rond | Manches montées | Bande de propreté | Coupe élégante | Tissu souple avec du coton offrant une surface d'impression idéale | L'étiquette facilement détachable permet l'application de sa propre étiquette | Détails avec des doubles coutures | Encolure, ourlet et liseré côtelés | Production certifiée selon la Worldwide Responsible Accredited Production (WRAP)



L311K |13249 **Kids' Sweatshirt New Supreme**
 50% coton / 50% polyester
4 années (96-104), 6 années (106-116), 8 années (118-128), 10 années (130-140), 12 années (142-152)
 280 g/m² SOL'S

BLACK	GREY MELANGE	KELLY GREEN
NAVY	ORANGE	RED
ROYAL BLUE		

Bande de propreté renforcée | Liseré en élasthanne aux manches, au col et à l'ourlet | Intérieur gratté | Set-in

ENFANT (SWEATSHIRT)



F304K |62-033-0 **Kids Premium Raglan Sweat**

70% coton / 30% polyester
104, 116, 128, 140, 152, 164
280 g/m² (Heather Grey: 260 g/m²) Fruit of the Loom

BLACK	BOTTLE GREEN	BURGUNDY
DEEP NAVY	EMERALD	HEATHER GREY
NAVY	PURPLE	RED
ROYAL BLUE		

Bande de propreté en jersey simple | Liseré côtelé en coton/élasthanne



F304NK |62-039-0 **Kids Classic Raglan Sweat**

80% coton / 20% polyester
104, 116, 128, 140, 152, 164
280 g/m² (Heather Grey: 260 g/m²) Fruit of the Loom

BLACK	BOTTLE GREEN	BURGUNDY
DEEP NAVY	EMERALD	HEATHER GREY
NAVY	PURPLE	RED
ROYAL BLUE		

Bande de propreté en jersey simple | Liseré côtelé en coton/Lycra®



F324K |62-031-0 **Kids Premium Set-In Sweat**

70% coton / 30% polyester
104, 116, 128, 140, 152, 164
280 g/m² (White, Heather Grey: 260 g/m²) Fruit of the Loom

BLACK	BOTTLE GREEN	BURGUNDY
DEEP NAVY	HEATHER GREY	NAVY
RED	ROYAL BLUE	SKY BLUE
SUNFLOWER	WHITE	

Bande de propreté en jersey simple | Liseré côtelé en coton/élasthanne



F324NK |62-041-0 **Kids Classic Set-In Sweat**

80% coton / 20% polyester
104, 116, 128, 140, 152, 164
280 g/m² (White, Heather Grey: 260 g/m²) Fruit of the Loom

BLACK	BOTTLE GREEN	BURGUNDY	DEEP NAVY
HEATHER GREY	NAVY	RED	ROYAL BLUE
SKY BLUE	SUNFLOWER	WHITE	

Bande de propreté en continu en jersey simple | Liseré côtelé en coton/Lycra®



Z762K |R-762B-0 **Children's Classic Sweatshirt**

50% coton / 50% polyester (Light Oxford: 53% polyester / 47% coton)
90 (XS), 104 (S), 116 (M), 128 (L), 140 (XL), 152 (XXL)
295 g/m² Russell

BLACK	BOTTLE GREEN	BRIGHT RED	BRIGHT ROYAL
BURGUNDY	CLASSIC RED	FRENCH NAVY	LIGHT OXFORD ROYALNAVY (H)
PURPLE	SKY	WINTER EMERALD	

Coton ring-spun peigné | Intérieur gratté | Enduction antitaches SpotShield™ pour protéger la matière | Version en tissu tubulaire pour une indéformabilité élevée | Bordure côtelée avec de l'élasthanne au bas du vêtement et liseré des manches | Bande de propreté à l'aspect d'arêtes de poisson | Badge pour le nom

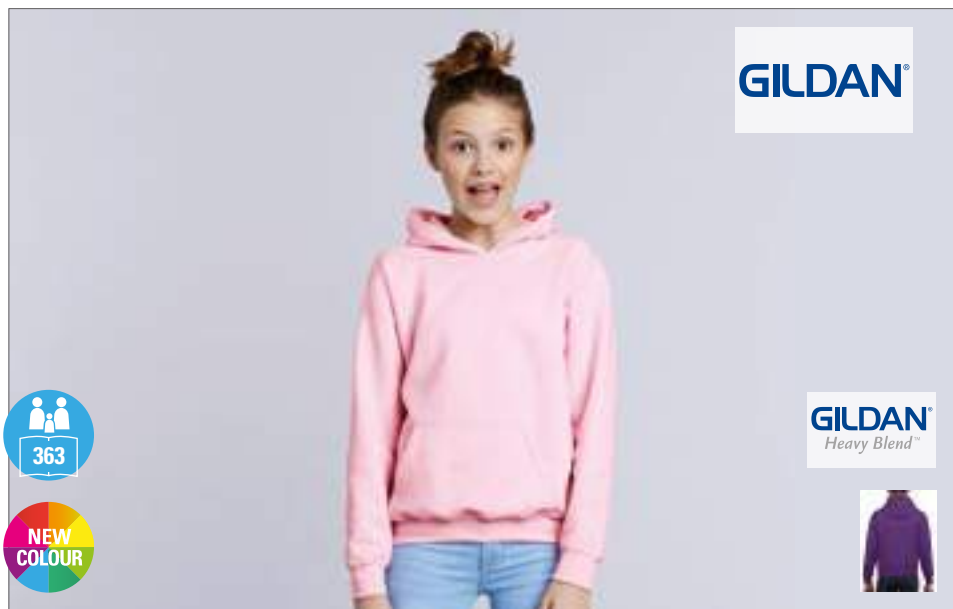

G18500K |18500B **Heavy Blend™ Youth Hooded Sweatshirt**

50% coton / 50% polyester

XS, S, M, L, XL

White 265 g/m², Coloured 279 g/m²

Gildan

AZALEA	BLACK	DARK HEATHER	FOREST GREEN	GARNET	GOLD
GRAPHITE HEATHER	HEATHER SPORT DARK GREEN	HEATHER SPORT DARK MAROON	HEATHER SPORT DARK NAVY	HEATHER SPORT ROYAL	HEATHER SPORT SCARLET RED
HELICONIA	IRISH GREEN	LIGHT PINK	MAROON	MINT GREEN	NAVY
ORCHID	PURPLE	RED	ROYAL	SPORT GREY (HEATHER)	VIOLET
WHITE					

Poche kangourou | Pas de tirant dans la capuche | Capuche à double couche | La formation d'un pli central est évitée par un quart de tour du tuyau lors de la confection



NE13101 |O13101 **Kids' Hoodie**

100% coton

92/98, 104/110, 116/122, 128/134, 140/146, 152/158

300 g/m²

Neutral

BLACK	GREEN	NAVY
RED	SPORTS GREY	YELLOW

Coton Fairtrade certifié | Coton peigné biologique | Non-tissé avec face arrière brossée | Capuche à double doublure | Poche kangourou | Côtes Élasthanne aux manches et au dessous



F430K |62-009-0 **Kids Lightweight Hooded Sweat**

80% coton / 20% polyester

116, 128, 140, 152, 164

240 g/m²

Fruit of the Loom

AZURE BLUE	BLACK	DEEP NAVY
FUCHSIA	HEATHER GREY	KELLY GREEN
ORANGE	PURPLE	RED
ROYAL BLUE	WHITE	

Sweat léger, non brossé | Manches raglan | Capuche sans cordon | Poche kangourou sur le devant | Liseré côtelé en coton/Lycra®



F421K |62-037-0 **Kids Premium Hooded Sweat**

70% coton / 30% polyester

116, 128, 140, 152, 164

280 g/m² (White, Heather Grey: 260 g/m²)

Fruit of the Loom

BLACK	DEEP NAVY	HEATHER GREY
LIGHT PINK	RED	ROYAL BLUE
SKY BLUE	WHITE	

Bande de propreté en jersey simple | Double capuche sans cordon de serrage, conformément aux directives européennes applicables aux vêtements pour enfants | Poche kangourou | Liseré côtelé en coton/élasthanne



F421NK |62-043-0 **Kids Classic Hooded Sweat**

80% coton / 20% polyester

116, 128, 140, 152, 164

280 g/m² (White, Heather Grey: 260 g/m²)

Fruit of the Loom

AZURE BLUE	BLACK	BOTTLE GREEN
BURGUNDY	DEEP NAVY	FUCHSIA
HEATHER GREY	KELLY GREEN	LIGHT PINK
NAVY	PURPLE	RED
ROYAL BLUE	SKY BLUE	SUNFLOWER

Double capuche sans cordon de serrage, conformément aux directives européennes applicables aux vêtements pour enfants | Poche kangourou sur le devant | Liseré côtelé en coton/Lycra®

ENFANT (AVEC CAPUCHON)



356

NEW

JH006K | Kids Sports Polyester Hoodie

100% polyester
3/4 (XS), 5/6 (S), 7/8 (M), 9/11 (L), 12/13 (XL)
200 g/m²

Just Hoods

JET BLACK | OXFORD NAVY | ROYAL BLUE

Coupe sportive | Double surpiqûre | Capuche en tissu double à trois panneaux | Poche kangourou | Ourlet droit | Ourlet et poignets dans le même tissu | Étiquette détachable



368

ELECTRIC FABRIC

JH004K | Kids` Electric Hoodie

80% polyester / 20% coton
3/4 (XS), 5/6 (S), 7/8 (M), 9/11 (L), 12/13 (XL)
280 g/m²

Just Hoods

ELECTRIC GREEN | ELECTRIC ORANGE | ELECTRIC PINK | ELECTRIC YELLOW

Passage de câble d'écouteur invisible | Capuche à double couche | Confection à double couture | Poche kangourou sur le devant | Pas de cordons de serrage dans la capuche selon la loi européenne en vigueur | Couleurs vives et frappantes | Liseré en tricot aux manches et à l'ourlet



BEST SELLER

367

NEW COLOUR

JH001K | Kids` Hoodie

80% coton / 20% polyester
1/2 (XXS), 3/4 (XS), 5/6 (S), 7/8 (M), 9/10 (L), 12/13 (XL)
280 g/m²

Just Hoods

AIRFORCE BLUE	ARCTIC WHITE	ASH (HEATHER)	BABY PINK	BOTTLE GREEN	BURGUNDY
CANDYFLOSS PINK	CHARCOAL (HEATHER)	DUSTY PINK	FIRE RED	FOREST GREEN	HAWAIIAN BLUE
HEATHER GREY	HOT PINK	JADE	JET BLACK	KELLY GREEN	LIME GREEN
NEW FRENCH NAVY	OLIVE GREEN	ORANGE CRUSH	OXFORD NAVY	PLUM	PURPLE
RED HOT CHILLI	ROYAL BLUE	SAPPHIRE BLUE	SKY BLUE	STORM GREY (SOLID)	SUN YELLOW

Capuche à double couche | Poche kangourou sur la face avant avec des ouvertures invisibles pour le câble des écouteurs | Liseré aux manches et à l'ourlet | Pas de cordons de serrage à la capuche selon la loi européenne actuelle | 25 couleurs identiques pour l'article conçu pour les adultes JH001

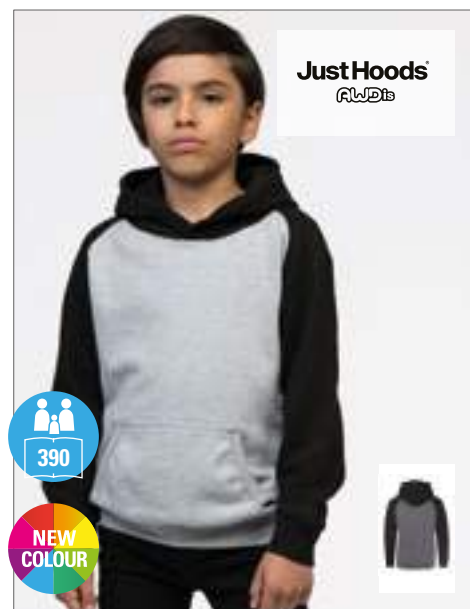

390

NEW COLOUR

JH009J | Kids` Baseball Hoodie

80% coton / 20% polyester
3/4 (XS), 5/6 (S), 7/8 (M), 9/11 (L), 12/13 (XL)
280 g/m²

Just Hoods

CHARCOAL (HEATHER)/JET BLACK	HEATHER GREY/JET BLACK
JET BLACK/FIRE RED	OXFORD NAVY/HEATHER GREY

Détails surpiqués à double aiguille | Manches raglan contrastées | Double capuche en tissu | Poche kangourou avec petite ouverture pour les écouteurs | Boucles écouteurs masquées | Ourlets et manches retroussés | Grâce à l'étiquette simple à retirer, le remplacement de la marque est un jeu d'enfants | Étiquette du nom cousu dans l'ourlet intérieur



Just Hoods
AWD



JH003K |JH003J **Kids` Varsity Hoodie**

80% coton / 20% polyester
3/4 (XS), 5/6 (S), 7/8 (M), 9/11 (L), 12/13 (XL)
280 g/m²

Just Hoods

BABY PINK/ARCTIC WHITE	BURGUNDY/CHARCOAL (HEATHER)	BURGUNDY/GOLD
CANDYLOSS PINK/HOT PINK	FIRE RED/JET BLACK	FOREST GREEN/GOLD
HEATHER GREY/FIRE RED	HEATHER GREY/FRENCH NAVY	HOT PINK/FRENCH NAVY
JET BLACK/FIRE RED	JET BLACK/GOLD	JET BLACK/HEATHER GREY
JET BLACK/HOT PINK	JET BLACK/ORANGE CRUSH	KELLY GREEN/ARCTIC WHITE
NEW FRENCH NAVY/FIRE RED	NEW FRENCH NAVY/HEATHER GREY	NEW FRENCH NAVY/SKY BLUE
PURPLE/SUN YELLOW	SAPPHIRE BLUE/HEATHER GREY	

Capuche à double couche | Intérieur gratté | Liseré en tricot | Pas de cordons de serrage | Passage de câble d'écouteur invisible | Doubles coutures | Capuche intérieure de couleur contrastée



B&C
COLLECTION



BCWK681 |WK681 **Hooded Sweat / Kids**

80% coton / 20% polyester
3/4 (98/104), 5/6 (110/116), 7/8 (122/128), 9/11 (134/146), 12/14 (152/164)
280 g/m²

B&C

BLACK	NAVY	REAL GREEN	RED
ROYAL BLUE	SORBET	VERY TURQUOISE	WHITE

Perfect Sweat Technology : maille de haute qualité pour impression parfaite, confort et durabilité | Capuche doublée (sans cordon) | Poignets et base en côte 1x1 avec élasthanne | Poche kangourou avec coutures renforcées | Épaules et emmanchures avec surpiqûres plates | Coutures latérales | B&C Collection est membre de Fair Wear Foundation



R
russell



Z575NK |R-575B-0 **Children`s Hooded Sweatshirt**

50% coton / 50% polyester (Light Oxford: 53% polyester / 47% coton)
104 (S), 116 (M), 128 (L), 140 (XL), 152 (XXL)
295 g/m²

Russell

APPLE	BLACK	BOTTLE GREEN	BRIGHT ROYAL
CLASSIC RED	FRENCH NAVY	FUCHSIA	LIGHT OXFORD (HEATHER)
ORANGE	PURPLE	SKY	TURQUOISE
YELLOW			

Coton ring-spun peigné | Épaules, manches et bas du vêtement à la coupe moderne | Coupe droite | Capuche à double couche | Bande de propreté à l'aspect d'arêtes de poisson | Poche kangourou avec taquets bar-tack



SOL'S
the Fair spirit

L325K |13255 **Kids` Hooded Sweat Slam**

50% coton / 50% polyester
4 années (96-104), 6 années (106-116), 8 années (118-128), 10 années (130-140), 12 années (142-152)
280 g/m² SOL'S

BLACK	GREY MELANGE	KELLY GREEN	NAVY
ORANGE	RED	SKY BLUE	WHITE

Bord côte élasthanne | Manches montées | Coupé cousu | Poche kangourou | Capuche doublée sans cordon



BY113 |BY113 **Girls Cropped Sweat Hoody**

65% coton / 35% polyester
110/116, 122/128, 134/140, 146/152, 158/164
250 g/m² Build Your Brand

BLACK	HEATHER GREY	PINK	WHITE
-------	--------------	------	-------

Coupe raccourcie | Capuche pouvant être réglée avec un cordon | Côtes larges aux poignets et à l'ourlet



BY117 |BY117 **Basic Kids Hoody**

65% coton / 35% polyester
110/116, 122/128, 134/140, 146/152, 158/164
300 g/m² Build Your Brand

BLACK	HEATHER GREY
-------	--------------

Capuche avec cordon réglable | Revers côtelés classiques aux manches et à l'ourlet | Grande poche kangourou à l'avant



G18600K |18600B **Heavy Blend™ Youth Full Zip Hooded Sweatshirt**

50% coton / 50% polyester

XS, S, M, L, XL

White 265 g/m², Coloured 279 g/m²

Gildan

BLACK	LIGHT PINK	NAVY
RED	ROYAL	SPORT GREY (HEATHER)

Fermeture à glissière invisible | Manches set-in | Doubles coutures | Liseré en tricot | Pas de cordons dans la capuche | La formation d'un pli central est évitée par un quart de tour du tuyau lors de la confection



BCWK682 |VVK682 **Hooded Full Zip Sweat / Kids**

80% coton / 20% polyester

3/4 (98/104), 5/6 (110/116), 7/8 (122/128), 9/11 (134/146), 12/14 (152/164)

280 g/m²

B&C

BLACK	HEATHER GREY	NAVY	RED	ROYAL BLUE
-------	--------------	------	-----	------------

Fermeture Éclair® ton sur ton recouverte d'un passepoil | Capuche avec boucles pour écouteurs | Capuche doublée Single Jersey | Bande de propreté en twill dans l'encolure | 2 poches à l'avant | Poche intérieure droite | sur- piqûre plate aux épaules et emmanchures | Poignets et base côte 1x1 | B&C Collection est membre de Fair Wear Foundation



F401NK |62-045-0 **Classic Hooded Sweat Jacket Kids**

80% coton / 20% polyester

116, 128, 140, 152, 164

280 g/m² (Heather Grey: 260 g/m²)

Fruit of the Loom

AZURE BLUE	BLACK	DEEP NAVY
FUCHSIA	HEATHER GREY	RED
ROYAL BLUE		

Double capuche sans cordon de serrage, conformément aux directives européennes applicables aux vêtements pour enfants | Bande de propreté en jersey simple | Deux poches plaquées | Fermeture à glissière invisible pour une meilleure imprimabilité | Liseré côtelé en coton/Lycra®



F401K |62-035-0 **Premium Hooded Sweat Jacket Kids**

70% coton / 30% polyester

116, 128, 140, 152, 164

280 g/m²

Fruit of the Loom

BLACK	DEEP NAVY	HEATHER GREY
RED	ROYAL BLUE	

Double capuche sans cordon de serrage, selon les directives européennes relatives aux vêtements pour enfants | Bande de propreté en jersey simple | Fermeture à glissière invisible pour une meilleure imprimabilité | Poches kangourou | Liseré côtelé en coton/élasthanne



F457NK |62-005-0 **Kids Classic Sweat Jacket**

80% coton / 20% polyester

116, 128, 140, 152, 164

280 g/m²

Fruit of the Loom

BLACK	DEEP NAVY	RED
ROYAL BLUE		

Col montant avec une bande de propreté en jersey simple | Poches kangourou | Fermeture à glissière invisible pour une meilleure imprimabilité | Liseré côtelé en coton/Lycra®

ENFANT (VESTE ZIPPÉE)



JustHoods
RWD



JH043K |JH043J| Kids' Varsity Jacket

70% coton / 30% polyester
3/4 (XS), 5/6 (S), 7/8 (M), 9/11 (L), 12/13 (XL)
330 g/m²

Just Hoods

BURGUNDY/HEATHER GREY	FIRE RED/WHITE	HEATHER GREY/WHITE	HOT PINK/WHITE	JET BLACK/FIRE RED
JET BLACK/HEATHER GREY	JET BLACK/SUN YELLOW	JET BLACK/WHITE	KELLY GREEN/WHITE	OXFORD NAVY/BURGUNDY
OXFORD NAVY/HEATHER GREY	OXFORD NAVY/WHITE	PURPLE/HEATHER GREY	PURPLE/WHITE	ROYAL BLUE/WHITE
SAPPHIRE BLUE/HEATHER GR				

Manches de couleur contrastée | Col, liseré aux manches et à la taille en tricot rayé | Fermeture à bouton-pression | Manches montées de couleur contrastée | Bande de propreté | Cillet de suspension à la nuque | Poche avec petite ouverture pour le câble des écouteurs | Suspension invisible pour les écouteurs



JustHoods
RWD



JH050K |JH050J| Kids' Zoodie

80% coton / 20% polyester
3/4 (XS), 5/6 (S), 7/8 (M), 9/11 (L), 12/13 (XL)
280 g/m²

Just Hoods

ARCTIC WHITE	BABY PINK	BURGUNDY
FIRE RED	HAWAIIAN BLUE	HEATHER GREY
HOT PINK	JET BLACK	KELLY GREEN
NEW FRENCH NAVY	OXFORD NAVY	PURPLE
ROYAL BLUE	SAPPHIRE BLUE	

Fermeture à glissière en continu | Les ouvertures invisibles pour le câble des écouteurs se trouvent dans la poche droite | Intérieur gratté | Doubles coutures | Liseré côtelé | Pas de cordons de serrage



JustHoods
RWD



JH051J |JH051J| Kids' Urban Varsity Zoodie

70% coton / 30% polyester
3/4 (XS), 5/6 (S), 7/8 (M), 9/11 (L), 12/13 (XL)
330 g/m²

Just Hoods

HEATHER GREY/JET BLACK	JET BLACK/FIRE RED
OXFORD NAVY/HEATHER GREY	

Capuche en tissu en 3 morceaux avec intérieur en jersey simple contrasté | Manches contrastées | Zip YKK en métal et languette avec protège-menton | Pas de cordons à serrer | Poches kangourou | La poche de droite est pourvue d'une petite ouverture pour les cordons des écouteurs | L'étiquette TearAway



JustHoods
RWD



JH053K |JH053J| Kids' Varsity Zoodie

80% coton / 20% polyester
5/6 (S), 7/8 (M), 9/11 (L), 12/13 (XL)
280 g/m²

Just Hoods

HEATHER GREY/FRENCH NAVY	JET BLACK/FIRE RED
NEW FRENCH NAVY/FIRE RED	NEW FRENCH NAVY/HEATHER GREY
PURPLE/SUN YELLOW	SAPPHIRE BLUE/HEATHER GREY

Veste en sweat avec fermeture à glissière de couleur contrastée en continu | Doubles coutures | Capuche à double couche avec face intérieure de couleur contrastée | Poche kangourou | Petite ouverture invisible sur la poche latérale droite pour le câble des écouteurs | Liseré et ourlet côtelés | Pas de cordons de serrage - selon le règlement européen



SM526 |SM526| Kids' Zip-Through Hoody

60% coton / 40% polyester (Heather Grey: 75% coton / 20% polyester / 5% viscose)

5-6, 7-8, 9-10, 11-12 years
250 g/m²

SF Minni

BLACK	HEATHER GREY	NAVY
-------	--------------	------

Étiquette détachable | Gilet à capuche unisexe coupe ajustée | Flancs à doublure de même matière, avec œillets cousus | Manches Raglan | Ourlet et poignets côtelés larges en stretch | Fermeture à glissière métallique | Capuche 2 pièces, avec ligne en jersey simple | 2 poches avant | Surpiqûre tonale | Doublure de col en jersey simple



L02092 |02092 **Kids` Zip Hoodie Stone**

50% Coton / 50% Polyester
 6 (106-116), 8 (118-128), 10 (130-140), 12 (142-152) années
 260 g/m²

SOL'S

BLACK	FLASH PINK	FRENCH NAVY	GREY MELANGE
RED	SLATE BLUE		

Manches montées | 2 poches kangourou | Capuche | Poignets et bas en bord côte



NE13301 |013301 **Kids` Zip Hoodie**

100% coton
 92/98, 104/110, 116/122, 128/134, 140/146, 152/158
 300 g/m²

Neutral

BLACK	GREEN	NAVY	RED
SPORTS GREY	YELLOW		

Coton Fairtrade certifié | Coton peigné biologique | Non-tissé avec face arrière brossée | Fermeture à glissière YKK assortie | Capuche à double doublure | Poche kangourou | Côtes Élasthanne aux manches et au dessous | Cordons lisses



NE33001 |033001 **Kids Sweatshirt**

100% coton
 92/98, 104/110, 116/122, 128/134, 140/146, 152/158
 300 g/m²

Neutral

BLACK	NAVY	RED	SPORTS GREY
-------	------	-----	-------------

100 % biologique et certifié Fairtrade | Coton biologique peigné | Polaire avec arrière brossé | Col ras de cou | Manches raglan | Côte aux manches et en bas



RG515 |TRF515 **Brigade II Full Zip Fleece**

100% Polyester
 98 (2 Années), 104 (3-4 Années), 116 (5-6 Années), 128 (7-8 Années), 140 (9-10 Années), 152 (11-12 Années), 164 (32'), 176 (34')
 170 g/m² Regatta

- BLACK
- CLASSIC RED
- NAVY
- ROYAL BLUE

Micropolaire série 170 |Technologie textile Layer Lite | Séchage rapide |Entretien facile | Bon transfert de l'humidité du corps | Protège-menton | 2 poches basses zippées doublées polaire | Effet de superposition



RG516 |TRF516 **Brigade Half Zip Fleece**

100% Polyester
 98 (2 Années), 104 (3-4 Années), 116 (5-6 Années), 128 (7-8 Années), 140 (9-10 Années), 152 (11-12 Années), 164 (32'), 176 (34')
 170 g/m² Regatta

- CLASSIC RED
- NAVY
- ROYAL BLUE

Micropolaire série 170 |Technologie textile Layer Lite | Séchage rapide |Entretien facile | Bon transfert de l'humidité du corps | Demi-fermeture Éclair | Protège-menton | Effet de superposition



L742K |00589 **Kids' Fleecejacket North**

100% polyester
 4 années (96/104), 6 années (106/116), 8 années (118/128), 10 années (130/140), 12 années (142/152), 14 années (159)
 300 g/m² SOL'S

- BLACK
- BURGUNDY
- FIR GREEN
- NAVY
- RED

Coupe courte | Polaire anti-boulochage | Bande de propreté renforcée | Col montant doublé | Fermetures à glissière de la même couleur incorporées | Deux poches à fermeture à glissière | Liseré élastique | Cordon de serrage ajustable au bas du vêtement



F800K |62-511-0 **Full Zip Fleece Kids**

100% polyester
 104, 116, 128, 140, 152, 164
 300 g/m² Fruit of the Loom

- BLACK
- BOTTLE GREEN
- DEEP NAVY
- RED
- ROYAL BLUE

Col montant avec bande de propreté en arêtes de poisson | Coutures invisibles | Fermetures à glissière de la même couleur sur la partie avant et les poches | Sans cordon de serrage et arrêt, conformément aux directives européennes applicables aux vêtements pour enfants



S5170K |ST5170 **Active Fleece Jacket for children**

100% polyester
 S (122/128), M (134/140), L (146/152), XL (158/164)
 220 g/m² Stedman®

- BLUE MIDNIGHT
- HAWAII BLUE
- KIWI GREEN
- SCARLET RED

Couche intermédiaire chaude et douce avec isolation thermique exceptionnelle | Brossé des deux côtés | Demi-lune dos | Bande en sergé polyester au niveau du col | Zip et sous-patte ton sur ton | Respirant | 2 poches | Col droit | Coutures latérales | Lavable à 40°C | Regular Fit | Répond aux normes éthiques élevées selon la Business Social Compliance Initiative (BSCI)



Z8700K |R-870B-0 **Children's Full Zip Outdoor Fleece**

100% polyester
104 (S), 116 (M), 128 (L), 140 (XL), 152 (XXL)
320 g/m² Russell

BLACK	BOTTLE GREEN	BRIGHT ROYAL
BURGUNDY	CLASSIC RED	CONVOY GREY (SOLID)
FRENCH NAVY		

Polaire anti-boulochage | Matière dense et compacte en polaire assure une perte minimale de la chaleur | Col de cadet | Poches latérales avec fermetures à glissière à l'envers et doublure en résille | Fermeture à glissière 1/4 | Coupe modulaire pour une excellente forme



Z8740K |R-874B-0 **Children's Quarter Zip Outdoor Fleece**

100% polyester
104 (S), 116 (M), 128 (L), 140 (XL), 152 (XXL)
320 g/m² Russell

BOTTLE GREEN	BRIGHT ROYAL	FRENCH NAVY
--------------	--------------	-------------

Polaire anti-boulochage | Matière dense et compacte en polaire assurant une perte minimale de la chaleur | Col de cadet | Poches latérales avec fermetures à glissière à l'envers et doublure en résille | Fermeture à glissière 1/4 | Coupe modulaire pour une excellente forme



RT33J |R033J **Junior Polartherm™ Top**

100% polyester
XXS (3-4), XS (4-6), S (6-8), M (8-10)
330 g/m² Result

BLACK	NAVY	RED
ROYAL		

Fermeture à glissière 1/2 avec zipper de Result | Coupe légère, forme élastique, facile à entretenir | Deux poches latérales avec doublure en polaire | Équipement anti-boulochage, sans doublure intérieure | Triangles avec le matériau réfléchissant | Liseré des manches élastique et ourlet avec cordon de serrage ajustable selon EN14682



RT114J |R114J **Junior Micron Fleece**

100% polyester
XXS (96/104), XS (104/116), S (116/128), M (128/140)
200 g/m² Result Core

BLACK	NAVY	RED
ROYAL		

Très léger | Anti-boulochage | Deux poches latérales | Séchage rapide | Fermeture à glissière en continu



RT114Y |R114Y **Youth Micron Fleece**

100% polyester
L (140/152), XL (152/164)
200 g/m² Result Core

BLACK	NAVY	RED
ROYAL		

Très léger | Anti-boulochage | Deux poches latérales | Séchage rapide | Fermeture à glissière en continu



RT33Y |R033Y **Youth Polartherm™ Top**

100% polyester
L (110/12) XL (12/14)
330 g/m² Result

BLACK	NAVY	RED
ROYAL		

Fermeture à glissière 1/2 avec zipper de Result | Coupe légère, forme élastique, facile à entretenir | Deux poches latérales avec doublure en polaire | Équipement anti-boulochage, sans doublure intérieure | Triangles avec le matériau réfléchissant | Liseré des manches élastique et ourlet avec cordon de serrage ajustable selon EN14682



RT36J |R036J **Junior Polartherm™ Jacket**

100% polyester
XXS (3-4), XS (4-6), S (6-8), M (8-10)
330 g/m²

Result

BLACK	BURGUNDY	FOREST	NAVY
OXFORD GREY	RED	ROYAL	

Fermeture à glissière en continu avec zipper de Result | Triangles avec le matériau réfléchissant | Liseré des manches élastique et ourlet avec cordon de serrage ajustable selon EN14682 | Coupe athlétique, forme élastique, facile à entretenir | Deux grandes poches sur le devant avec coutures décoratives | Équipement anti-boulochage



RT36Y |R036Y **Youth Polartherm™ Jacket**

100% polyester
L (10-12), XL (12-14)
330 g/m²

Result

BLACK	BURGUNDY	FOREST	NAVY
OXFORD GREY	RED	ROYAL	

Fermeture à glissière en continu avec zipper de Result | Triangles avec le matériau réfléchissant | Liseré des manches élastique et ourlet avec cordon de serrage ajustable selon EN14682 | Coupe athlétique, forme élastique, facile à entretenir | Deux grandes poches sur le devant avec coutures décoratives | Équipement anti-boulochage



RT37J |R037J **Junior Polartherm™ Bodywarmer**

100% polyester
XXS (3/4), XS (4/6), S (6/8), M (8/10)
330 g/m²

Result

NAVY	OXFORD GREY	RED	ROYAL
------	-------------	-----	-------

Forme élastique, robuste, facile à entretenir | Fermeture à glissière en continu sur le devant | Anti-boulochage | Patte décorative | Deux poches latérales spacieuses sur le devant avec doublure en coton | Triangles avec le matériau réfléchissant de 3M™ Scotchlite™ | Pas de doublure intérieure



RT37Y |R037Y **Youth Polartherm™ Bodywarmer**

100% polyester
L (10/12), XL (12/14)
330 g/m²

Result

NAVY	OXFORD GREY	RED	ROYAL
------	-------------	-----	-------

Forme élastique, robuste, facile à entretenir | Fermeture à glissière en continu sur le devant | Anti-boulochage | Patte décorative | Deux poches latérales spacieuses sur le devant avec doublure en coton | Triangles avec le matériau réfléchissant de 3M™ Scotchlite™ | Pas de doublure intérieure

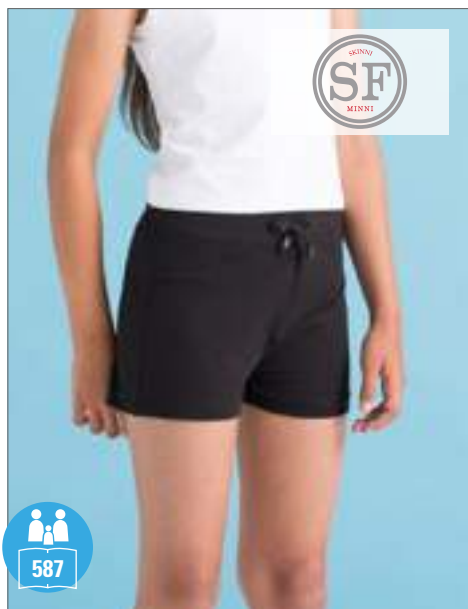

SM62 |SM062 **Kids` Shorts**

96% coton / 4% élasthanne

5-6 années (116), 7-8 années (128), 9-10 années (140), 11-12 années (152)

220 g/m²

SF Minni

BLACK

Taille basse moderne avec une élasticité élevée et une bande à nouer | Apport d'élasthanne pour assurer l'indéformabilité

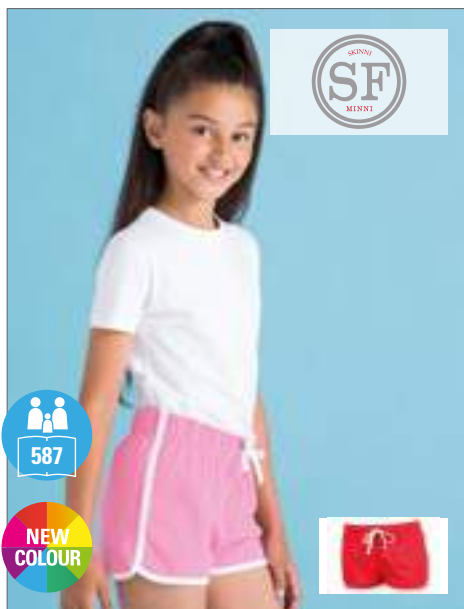

SM69 |SM069 **Kids` Retro Shorts**

100% coton

5-6 années (116), 7-8 années (128), 9-10 années (140), 11-12 années (152)

220 g/m²

SF Minni

BLACK/WHITE

BRIGHT PINK/WHITE

NAVY/WHITE

RED/WHITE

Étiquette détachable SF (Skinnifit) | Look rétro avec lien contrasté et cordon de serrage | Ceinture élastique | Unisexe



nath



NH601 |HOLLY KIDS **Holly Kids Skirt**

100% coton

3/4, 5/6, 7/8, 9/11, 12/14 années

165 g/m²

Nath

BUBBLEGUM/WHITE

Jupe en coton semi-peigné | Large taille élastique avec cordon de serrage | Pantalon intégré | Patte contrastante avec couture décorative de couleur contrastée | Coutures latérales | Medium Fit



BEST SELLER



F554K |64-007-0 **Kids Performance Shorts**

100% polyester

104, 116, 128, 140, 152, 164

140 g/m²

Fruit of the Loom

BLACK

DEEP NAVY

RED

WHITE

100% polyester pour une parfaite évacuation de l'humidité et un séchage rapide performant | Taille élastique avec cordon ton sur ton, en conformité avec la législation européenne des vêtements pour enfants



Just Cool
AWDis



JC086J |JC086J **Girls Cool Capri**

87% polyester / 13% élasthanne

3/4 (XS), 5/6 (S), 7/8 (M), 9/11 (L), 12/13 (XL)

280 g/m²

Just Cool

JET BLACK

Longueur 3/4 | Tissu Coolfit poly-élasthanne d'AWDis qui épouse votre corps et absorbe l'humidité pour vous garder au sec | Ceinture lisse élastique | Poche intérieure cachée sur le devant | Coutures plates pour moins d'irritations | Détail à couture plate | Badge nominatif | Étiquette détachable pour un parfait changement de marque | Protection anti-rayons UV >30



SM423 |SM423 **Kids` 3/4 Length Work Out Pants**

90% coton / 10% élasthanne
 5-6 années (116), 7-8 années (128), 9-10 années (140), 11-12 années (152)
 200 g/m² SF Minni

BLACK

Coupe étroite | Bord du vêtement bas et très élastique avec un cordon | De l'élasthanne pour assurer l'indéformabilité | Longueur 3/4 avec un bord côtelé extensible pour une bonne liberté de mouvement



SM64 |SM064 **Kids` Leggings**

96% coton / 4% élasthanne
 3-4 années (104), 5-6 années (116), 7-8 années (128), 9-10 années (140), 11-12 années (152)
 190 g/m² SF Minni

BLACK

Étiquette détachable SF (Skinnifit) | Ceinture élastique | Parfaite forme | Ourlet surpiqué



SM424 |SM424 **Kids` Reversible Workout Leggings**

89% polyester / 11% élasthanne
 5-6 années (116), 7-8 années (128), 9-10 années (140), 11-12 années (152)
 270 g/m² SF Minni

BLACK/BLACK PRINT | CHARCOAL GREY (SOLID)/BRIGHT AZTEC
 NAVY/NAVY BUBBLES

Étiquette à retirer | Poche-monnaie masquée sur la taille avant | Non transparent | Coutures plates | Deux finitions en une - imprimé tendance sur l'avant, unicolore sur l'envers | Fermeture à nouer



SM425 |SM425 **Kids` Slim Cuffed Joggers**

60% coton / 40% Polyester (Heather Grey: 75% coton / 20% Polyester / 5% viscose)
 5-6 années (116), 7-8 années (128), 9-10 années (140), 11-12 années (152)
 250 g/m² SF Minni

BLACK | HEATHER GREY | NAVY

Étiquette détachable SF (Skinnifit) | Poignet côtelé et ceinture avec cordon plat avec œillets surpiqués | 2 poches arrondies sur le côté et 1 poche plaquée à l'arrière | Unisex



JH072K |JH072J **Kids` Cuffed Jogpants**

80% coton / 20% polyester
 5/6 (S), 7/8 (M), 9/11 (L), 12/13 (XL)
 280 g/m² Just Hoods

HEATHER GREY | JET BLACK | NEW FRENCH NAVY

Liseré aux extrémités des jambes | Une poche appliquée à l'arrière | Taille élastique (côtelé 1x1) | Intérieur gratté | Pas de cordon de serrage - selon la loi européenne en vigueur | Poches latérales



JH074J |JH074J **Kids` Tapered Track Pant**

80% coton / 20% polyester
 XS, S, M, L, XL
 280 g/m² Just Hoods

HEATHER GREY | JET BLACK | NEW FRENCH NAVY

Poches latérales | Jambes fuselées avec revers | Côte 1x1 à la taille | Sans cordon de serrage - conformément à la réglementation européenne | Le tissu en coton doux crée une surface d'impression idéale | Étiquette détachable simple idéale pour changer la marque | Production certifiée WRAP (Worldwide Responsible Accredited Production)



F490K |64-005-0 **Kids Lightweight Open Hem Jog Pants**

80% coton / 20% polyester
116, 128, 140, 152, 164
240 g/m² Fruit of the Loom

BLACK DEEP NAVY HEATHER GREY

Pantalon de jogging léger, non brossé | Taille élastique avec cordon de serrage, conformément aux directives européennes applicables aux vêtements pour enfants | Poches latérales | Liseré ouvert au bas de la jambe



F480K |64-025-0 **Kids Premium Elasticated Cuff Jog Pants**

70% coton / 30% polyester
116, 128, 140, 152, 164
280 g/m² (Heather Grey: 260 g/m²) Fruit of the Loom

BLACK DEEP NAVY HEATHER GREY

Tunnel à cordon de serrage élastique, conformément aux directives européennes applicables aux vêtements pour enfants | Poches latérales | Liseré élastique



F480NK |64-051-0 **Kids Classic Elasticated Cuff Jog Pants**

80% coton / 20% polyester
116, 128, 140, 152, 164
280 g/m² (Heather Grey: 260 g/m²) Fruit of the Loom

BLACK DEEP NAVY HEATHER GREY

NAVY

Taille extensible avec cordon en continu, conformément aux directives européennes applicables aux vêtements pour enfants | Poches latérales | liseré élastique



L02121 |02121 **Kids` Slim Fit Jogging Pants Jake**

50% Coton / 50% Polyester (Grey Melange: 64% Coton / 30% Polyester / 6% Viscose, Charcoal Melange: 60% Coton / 40% Polyester)
4 (96-104), 6 (106-116), 8 (118-128), 10 (130-140), 12 (142-152) années
White, Coloured 240 g/m²

BLACK CHARCOAL MELANGE FRENCH NAVY GREY MELANGE SOL'S

1 poche plaquée arrière | Bord côte 2X2 taille et bas de jambe | Cordon à la taille



Z750K |R-750B-0 **Children's Sweat Pants**

50% coton / 50% polyester
104 (S), 116 (M), 128 (L), 140 (XL), 152 (XXL)
295 g/m²

BLACK BOTTLE GREEN BRIGHT ROYAL BURGUNDY FRENCH NAVY Russell

Coton ring-spun peigné | Pantalon classique en sweat pour les enfants | Taille et extrémités des jambes élastiques | Sans tirant | Poches latérales



NE34001K |O34001 **Kids` Sweatpants**

100% coton
92/98, 104/110, 116/122, 128/134, 140/146, 152/158
300 g/m² Neutral

BLACK NAVY SPORTS GREY

100% coton organique peigné, certifié par Fairtrade | Coton bio broissé | Polaire avec envers broissé | Poches latérales | Élasthanne à la taille et aux poignets | Cordons plats



NE73331K |O73331 **Kids` Jumpsuit**

100% coton
104/110, 116/122, 128/134, 140/146, 152/158
300 g/m² Neutral

BLACK NAVY SPORTS GREY

Coton Fairtrade certifié | Coton peigné organique | Polaire avec face arrière broyée | Fermeture zippée YKK assortie | Capuche doublée | Poche kangourou | Côtes en élasthanne aux manches et au bas | Cordons plats



SM470 |SM470 **Kids` All in one**

80% coton / 20% polyester (Heather Grey: 73% coton / 21% polyester / 6% visco-se)
3-4 années (104), 5-6 années (116), 7-8 années (128), 9-10 années (140), 11-12 années (152), 13 années (164)
SF Minni

BLACK BRIGHT RED FUCHSIA GREEN
HEATHER GREY NAVY PURPLE SAPPHIRE BLUE

Étiquette à retirer | Ouverture de zip | Manchettes coupe slim Fit élastiques 1x1 | Capuche en deux parties, avec doublure jersey | Poche kangourou avec coutures plates | Coutures plates autour des manches | Bande de propreté | Protection zip en tissu au niveau du cou | Finition tissu noir broissé



TC051 |TC051 **Children`s Robe**

100% polyester
3-4 (104cm), 5-6 (116cm), 7-8 (128cm), 9-10 (140cm), 11-13 (158cm) années
180 g/m² Towel City

BLACK WHITE

Robe kimono longueur genoux enfant | Jersey simple | Boucle ceinture en tissu | Polyester jersey doux et léger | Ceinture à la taille fixe | Faible Inflammabilité à BS5722



BCJK950 |JK950 **Jacket Sirocco / Kids**
100% nylon
3/4 (98/104), 5/6 (110/116), 7/8 (122/128), 9/11 (134/146), 12/14 (152/164)

ATOLL	BLACK	BOTTLE GREEN	GOLD
NAVY	ORANGE	PURPLE	REAL GREEN
RED	ROYAL BLUE	ULTRA YELLOW	WHITE

Ouverture intégrale par fermeture Éclair® avec curseur | Capuche intégrée dans le col avec fermeture velcro | Veste pliable sur base du système K-Way intégré dans la poche avant droite avec fermeture Éclair® à double curseur | Base ajustable avec 2 bandes velcro | B&C Collection est membre de Fair Wear Foundation

B&C



L889K |32300 **Kids' Windbreaker Surf**
100% nylon
5/6 années (105-116 cm), 7/8 années (117-128 cm), 9/11 années (129-141 cm), 12/14 années(142-164 cm), 15/16 années(165-176 cm)

BLACK	FOREST GREEN	GOLD	NAVY
ORANGE	RED	ROYAL BLUE	

SOL'S

Nylon 210T | Col montant avec bouton-pression | Capuche pliable avec tunnel de serrage dans le col | Deux poches extérieures avec fermeture à glissière | Bas du vêtement avec cordon intérieur sécurisé | Veste à plier dans la poche et à porter avec le cordon élastique autour de la taille | Deux œillets d'aération sous les aisselles



RG309 |TRA309 **Kids Cadet Insulated Parka**
100% polyester
111 (3-4 Années), 116 (5-6 Années), 128 (7-8 Années), 140 (9-10 Années), 152 (11-12 Années), 164 (32'), 176 (34')
195 g/m² Regatta

BLACK/SEAL GREY (SOLID)	CLASSIC RED/SEAL GREY (SOLID)
NAVY/MAGMA ORANGE	ROYAL BLUE/NAVY

Hydrafort imperméable | Tissu en polyester 5.000 | Coutures collées | Isolation en polyester - corps 120 g/m² / manchon 100 g/m² | Doublure en polyester | Capuche avec bordure en fausse fourrure | Poignets ajustables



RG318 |TRA318 **Kids Reflector Insulated Jacket**
100% polyester
111 (3-4 Années), 116 (5-6 Années), 128 (7-8 Années), 140 (9-10 Années), 152 (11-12 Années), 164 (32'), 176 (34')
White, Coloured 195 g/m² Regatta

BLACK	CLASSIC RED	NAVY
ROYAL BLUE		

Tissu polyester Hydrafort 5.000 imperméable | Tissu coupe-vent | Coutures collées | Isolation en polyester - corps 200 g/m² / manche 100 g/m² | Doublure en polyester | Capuche fixe | Panneaux imprimés hautement réfléchissants aux zones



RG4540 |TRA454 **Kids' Stormforce Thermal Jacket**
100% polyester
104 (3-4 années), 116 (5-6 années), 128 (7-8 années), 140 (9-10 années), 152 (11-12 années), 164 (32'), 176 (34')
60 g/m² Regatta

BLACK	CLASSIC RED	NAVY
ROYAL BLUE		

Tissu polyamide au poids léger | Finition repoussant l'eau durablement | Doublure en taffetas de polyester | Protection thermique au poids léger | Isolation légère du corps avec rembourrage 100 gsm



REGATTA
PROFESSIONAL

RG683 |TRA683 **Kids' Classmate Softshell Jacket**

96% Polyester / 4% Élasthanne

104 (3-4 années), 116 (5-6 années), 128 (7-8 années), 140 (9-10 années), 152 (11-12 années), 164 (32'), 176 (34')

270 g/m²

Regatta

BLACK/SEAL GREY (SOLID)	CLASSIC RED/SEAL GREY (SOLID)
NAVY/SEAL GREY (SOLID)	ROYAL BLUE/SEAL GREY (SOLID)

Tissu softshell en tissu chaud extensible | Finition repoussant l'eau durablement | Résistant au vent | Séchage rapide | Passe-pois réfléchissants aux épaules | Courroie réfléchissante à l'ourlet du bas du dos | 2 poches basses zippées



REGATTA
PROFESSIONAL

RG418 |TRW418 **Kids' Dover Jacket**

100% polyester

104 (3-4 années), 116 (5-6 années), 128 (7-8 années), 140 (9-10 années), 152 (11-12 années), 164 (32'), 176 (34'), 188 (36')

195 g/m²

Regatta

BLACK/ASH (HEATHER)	CLASSIC RED/NAVY
NAVY/NAVY	ROYAL BLUE/NAVY

Rabat coupe-vent à bouton-pression avec fermeture auto-agrippante | Coutures soudées | Liseré élastique | Tissu de polyester Hydrafort 5.000 imperméable et étanche au vent (5.000 mm) | Équipement de protection contre le froid Thermoguard | Col à doublure en polaire | Capuche intégrée | Doublure en polaire Symmetry 200 avec un équipement anti-boulochage |



Result
core
VALUE

RT227J |R227J **Junior Stormdri Jacket**

100% polyester

XS (3-4), S (5-6), M (7-8), L (9-10), XL (11-12)

Result Core

BLACK	NAVY
-------	------

Polyester StormDri 190T enduit de PVC | Imperméable jusqu'à 2.000 mm | Coupe-vent | Coutures complètement scellées | Capuche élastique intégrée | Fermeture à glissière en continu sur le devant | Rabat coupe-vent devant avec bouton-pression | Deux poches à l'avant | Cordon de serrage ajustable au bas du vêtement | Aération avec doublure en résille au dos de la veste | Liseré des manches élastique | Rayures réfléchissantes



Result

Result
COLOUR

REVERSIBLE

945

RT160J |R160J **Junior Reversible Stormdri Jacket**

100% polyester

XXS (2-3), XS (3-4), S (5-6), M (7-8), L (9-10)

Result

XXS (2-3), XS (3-4), S (5-6), M (7-8), L (9-10)

BLACK/GREY	BOTTLE/BOTTLE	BROWN/BROWN
BURGUNDY/BURGUNDY	NAVY/NAVY	RED/NAVY
ROYAL/NAVY		

XS (3-4), S (5-6), M (7-8), L (9-10)

PURPLE/PURPLE

Veste double face imperméable et coupe-vent (4.000 mm) | Extérieur : polaire 280 g/m² RESULT® | Face arrière : polyester StormDri 200g/m² enduit PVC | Coutures scellées | Capuche dans le col | Plaque de sécurité réfléchissante | Badge à la poche pour écrire | Triangles réfléchissant de



Result

Result
COLOUR

REVERSIBLE

945

RT160Y |R160Y **Youth Reversible Stormdri Jacket**

100% polyester

XL (11/12), XXL (13/14)

Result

BLACK/GREY	BOTTLE/BOTTLE	BROWN/BROWN
BURGUNDY/BURGUNDY	NAVY/NAVY	PURPLE/PURPLE
RED/NAVY	ROYAL/NAVY	

Veste double face imperméable (4.000 mm) et coupe-vent | Polaire anti-boulochage | Coutures scellées | Capuche dans col à fermeture auto-agrippante | Fermeture à glissière des 2 côtés en continu | Brise-vent fermeture à bouton | Liseré élastique | Plaque de sécurité réfléchissante | Badge à la poche | Triangles réfléchissant 3M™ Scotchlite™ | Polaire actif RESULT® 280 g/m² | Face arrière : 100 % polyester enduit 200 g/m² | Point d'accès : ourlet



RT203J |R203J **Junior Microfleece Lined Jacket**

100% polyester
XS (3-4), S (5-6), M (7-8), L (9-10)

Result Core

BLACK	BOTTLE	BURGUNDY
NAVY	RED	ROYAL

Coutures entièrement scellées | Fermeture à glissière spiralée en continu de 5 mm en nylon | Poches latérales | Capuche imperméable enroulable | Bande de sécurité au bas de la face arrière | Liseré élastique | Imperméable jusqu'à 2.000 mm | Polyester StormDri 210T avec une enduction en polyuréthane

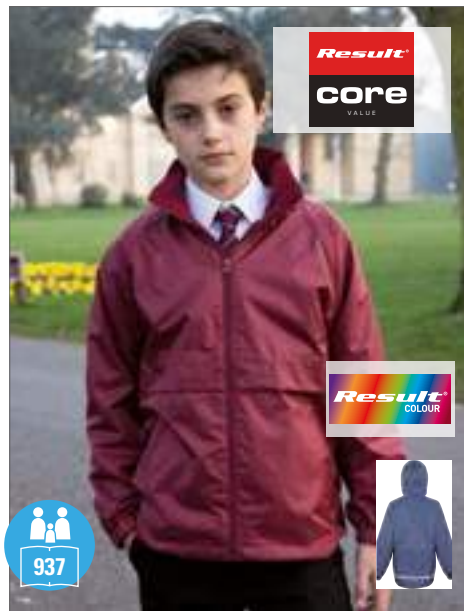

RT203Y |R203Y **Youth Microfleece Lined Jacket**

100% polyester
XL (11-12), XXL (13-14)

Result Core

BLACK	BOTTLE	BURGUNDY
NAVY	RED	ROYAL

Coutures entièrement scellées | Fermeture spiralée de 5 mm en nylon en continu sur le devant | Poches latérales avec baguettes de maintien | Capuche imperméable enroulable | Bande de sécurité au bas de la face arrière | Liseré élastique | Imperméable jusqu'à 2.000 mm | Polyester StormDri 210T avec une enduction en polyuréthane



RT195J |R195J **Junior Cheltenham Jacket**

100% polyester
XS (3-4), S (5-6), M (7-8), L (9-10)

Result

BLACK	NAVY
-------	------

Col intérieur en velours côtelé | Cache de protection contre le vent avec boutons-pression | Fermeture à glissière en continu sur le devant | Rayures réfléchissantes aux extrémités des manches | Carré réfléchissant sur la partie dorsale | Deux poches latérales appliquées avec languette et bouton-pression | Ouvertures d'aération sur les côtés | Hydrofuge | Coupe moderne



RT207J |R207J **Junior Winter Parka**

100% polyester
XS (3-4), S (5-6), M (7-8), L (9-10)

Result Core

BLACK	BOTTLE	BURGUNDY
NAVY	RED	ROYAL

Ourlet avec cordon de serrage ajustable (selon EN14682) | Capuche à 3 pièces cachées dans le col | Imperméable jusqu'à 2.000 mm et coupe-vent, sèche rapidement | Deux poches frontales (à gauche avec badge pour le nom) | Coutures soudées imperméables | Poches doublées de polaire | Éléments réfléchissants aux manches et au bas du dos | Intérieur : 100 % polyester pongé StormDri avec enduction en PU



RT207Y |R207Y **Youth Winter Parka**

100% polyester
XL (11-12), XXL (13/14)

Result Core

BLACK	BOTTLE	BURGUNDY
NAVY	RED	ROYAL

Ourlet avec cordon de serrage ajustable (selon EN14682) | Imperméable jusqu'à 2.000 mm et coupe-vent, sèche rapidement | Deux poches frontales (à gauche avec badge pour le nom) | Coutures soudées imperméables | Intérieur : 100 % polyester pongé StormDri avec enduction en PU / doublure : ouatage 160 g/m² | Doublure intérieure grise | Coupe longue | Cette veste est composée à plus de 25 % de matériaux recyclés

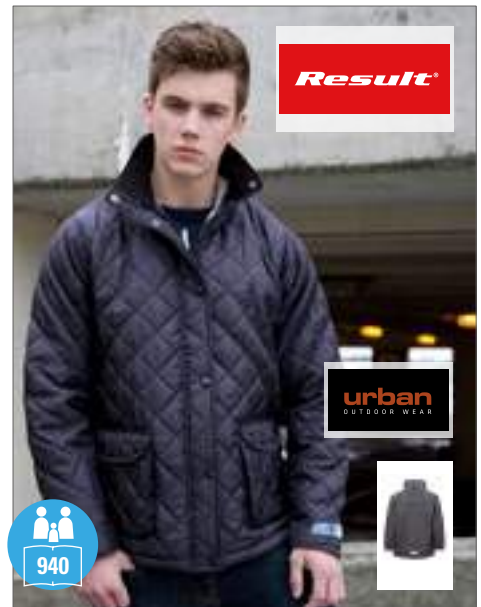

RT195Y |R195Y **Youth Cheltenham Jacket**

100% polyester
XL (11-12)

Result

BLACK	NAVY
-------	------

Extérieur : 2x2 piqué diamanté 210T 100 % taffetas de polyester avec une enduction polyacrylique | Intérieur : 100 % ouatage en polyester 4oz | Doublure en taffetas de polyester 190T | Col intérieur en velours côtelé | Cache de protection contre le vent avec boutons-pression | Fermeture à glissière en continu sur le devant | Rayures réfléchissantes aux extrémités des manches | Carré réfléchissant sur la partie dorsale | Deux poches latérales appliquées avec languette et bouton-pression

ENFANT (VESTES)



RT234J |R234J **Core Junior Bodywarmer**

100% polyester
XXS (2-3), XS (3-4), S (5-6), M (7-8), L (9-10)

Result Core

BLACK/ORANGE	NAVY/LIME
NAVY/ROYAL	ROYAL/NAVY

Poches à fermeture zippée | Fermeture frontale zippée | Détail réfléchissant tendance | Emmanchure élastique | Couture et détail contrastés | Bord souple à l'emmanchure et à l'ourlet | Panneau articulé au cou pour sa propre personnalisation | Rembourrage : 160 g/m² polyester | Accès à la décoration : fermeture frontale sur le devant | Résistant à l'eau | Coupe-vent



RT234Y |R234Y **Core Youth Bodywarmer**

100% polyester
XL (11-12), XXL (13-14)

Result Core

BLACK/ORANGE	NAVY/LIME
NAVY/ROYAL	ROYAL/NAVY

Étiquette volante | Poches à fermeture zippée | Fermeture frontale zippée | Détail réfléchissant tendance | Emmanchure élastique | Couture et détail contrastés | Bord souple à l'emmanchure et à l'ourlet | Panneau articulé au cou pour sa propre personnalisation | Rembourrage : 160 g/m² polyester | Accès à la décoration : fermeture frontale sur le devant | Résistant à l'eau | Coupe-vent



RT88J |R088J **Junior Ultra Padded Bodywarmer**

100% polyester
XXS (2-3), XS (3-4), S (5-6), M (7-8), L (9-10), XL (11-12)

Result

NAVY	RED
------	-----

Coupe-vent et hydrofuge | Extérieur : microfibre de polyester 130 g/m² de type peau de pêche | Doublure : 100 % polyester Active Fleece de RESULT® | Protection contre la chaleur : 100 % polyester 150 g/m², ouatage rembourré à la main | Capuche invisible dans le col avec fermeture auto-agrippante | Deux poches découpées sur le devant et une poche poitrine | Attache réfléchissante avec matériau réfléchissant de 3M™



RT233J |R233J **Core Junior Padded Jacket**

100% polyester
XXS (2-3), XS (3-4), S (5-6), M (7-8), L (9-10)

Result Core

BLACK/BLACK	BLACK/ORANGE
NAVY/LIME	NAVY/NAVY
NAVY/ROYAL	ROYAL/NAVY

Panneau intérieur de l'encolure adapté à une propre personnalisation | Bord souple aux poignets et à l'ourlet | Doublure et garniture contrastées | Détail tendance réfléchissant | Capuche intégrale | Fermeture zippée sur le devant | Poches à fermeture zippée | Étanche à l'eau



RT233Y |R233Y **Core Youth Padded Jacket**

100% polyester
XL (11-12), XXL (13-14)

Result Core

BLACK/BLACK	BLACK/ORANGE
NAVY/LIME	NAVY/NAVY
NAVY/ROYAL	ROYAL/NAVY

Panneau intérieur de l'encolure adapté à une propre personnalisation | Bord souple aux poignets et à l'ourlet | Doublure et garniture contrastées | Détail tendance réfléchissant | Capuche intégrale | Fermeture zippée sur le devant | Poches à fermeture zippée | Étanche à l'eau



RG622 |TRA622 **Kids Octagon 3-layer Hooded Softshell Jacket**

100% polyester
111 (3-4 Années), 116 (5-6 Années), 128 (7-8 Années), 140 (9-10 Années), 152 (11-12 Années), 164 (32'), 176 (34')
300 g/m²

Regatta

BLACK	CLASSIC RED	NAVY
ROYAL BLUE		

Tissu Softshell XPT doublé chaud tissé imperméable et respirant | Membrane 3 couches coupe vent tissu imprimable | Capuche intégrale détails retroréfléchissants sur le devant et derrière le vêtement | Zip central et 2 poches cotés zippées



RT121J |R121J **Junior Classic Soft Shell Jacket**

Extérieur: 93% polyester / 7% élasthanne, Couche moyenne: 100% polyuréthane, Intérieur: 100% polyester

XS (3-4)S (5-6) M (7-8) L (9-10)

BLACK	NAVY	RED
ROYAL		

Composite imperméable à 3 couches (320 g/m²) 8.000 mm, respirant (1.000 g/m²/24h) | intérieure : micropolaire | Deux poches latérales et une poche poitrine avec fermeture à glissière | grande poche intérieure | Séchage rapide | Fermeture à glissière YKK avec brise-vent



RT121Y |R121Y **Youth Classic Soft Shell Jacket**

Extérieur: 93% polyester / 7% élasthanne, Couche moyenne: 100% polyuréthane, Intérieur: 100% polyester

XS (11-12), XXL (13-14)

BLACK	NAVY	RED
ROYAL		

Imperméable jusqu'à 8.000 mm, respirant (1.000 g/m²/24h) et coupe-vent | Couche intérieure : micropolaire | Composite imperméable à 3 couches (320 g/m²) avec 8.000 mm | Séchage rapide | Fermeture à glissière YKK avec brise-vent à la face intérieure



BCJK969 |JK969 **Hooded Softshell / Kids**

94% polyester / 6% élasthanne

5/6 (110/116), 7/8 (122/128), 9/10 (134/140), 11/12 (146/152), 13/14 (158/164)

340 g/m²

B&C

AZURE	BLACK	NAVY
RED		

Capuche passe-montagne détachable | Fermeture Éclair® intégrale avec protège-menton | Bride de suspension à l'encolure | Étiquette pour indiquer le nom et la classe | Manches montées | Poignets ajustables avec fermetures velcro et curseur plastique en relief | 2 poches avant latérales à fermeture Éclair® | 2 poches avant avec zip



RT224J |R224J **Junior TX Performance Hooded Soft Shell**

Extérieur: 93% polyester / 7% élasthanne, Intérieur: 100% polyester

S (5-6), M (7-8), L (9-10)

320 g/m²

Result Core

BLACK/GREY	NAVY/ROYAL
PURPLE/GREY	RED/BLACK
ROYAL/NAVY	VIVID GREEN/BLACK

Tissu imperméable à 3 couches, couche médiane : Membrane imperméable (8.000 mm), respirante (1.000 g/m²/24h) et coupe-vent | Rabat coupe-vent à l'intérieur | Couture décorative aux manches et à la capuche | Fermeture à glissière

RT224Y |R224Y **Youth TX Performance Hooded Soft Shell**

Extérieur: 93% polyester / 7% élasthanne, Intérieur: 100% polyester

XL (11-12), XXL (13-14)

320 g/m²

Result Core

BLACK/GREY	NAVY/ROYAL
PURPLE/GREY	RED/BLACK
ROYAL/NAVY	VIVID GREEN/BLACK

Tissu imperméable à 3 couches, couche médiane : Membrane imperméable (8.000 mm), respirante (1.000 g/m²/24h) et coupe-vent | Rabat coupe-vent à l'intérieur | Couture décorative aux manches et à la capuche | Fermeture à glissière en continu



L848K |46603 **Kids' Hooded Softshell Jacket Replay**

94% polyester / 6% élasthanne

6 années (106-116 cm), 8 années (118-128 cm), 10 années (130-140 cm), 12 années (142-152 cm)

340 g/m²

SOL'S

BLACK/GREY	PEPPER RED	ROYAL BLUE
------------	------------	------------

Membrane 8000 mm imperméable et respirante | 2 poches latérales et 1 poche poitrine zippées | Cordon de serrage réglable à la taille | Bas de manches ajustables par bande Velcro® | Capuche avec cordon de serrage

ENFANT (CASQUETTES)



CB720B |B720B **Junior Straw Trilby**
100% papier chaume, Bandeau: 100% polyester
One Size Beechfield

NATURAL

Étiquette détachable pour changer facilement la marque | Style unisexe | Confectionné à la main | 8-13 ans - Taille unique | Également disponible en taille adulte



AT508 |KDSF **Kid Start Five Cap**
100% coton
One Size Atlantis

BLACK	ECRU	LIGHT BLUE
NAVY	PINK	RED
ROYAL	WHITE	YELLOW

Casquette à 5 panneaux adaptée à l'impression | Taille enfant (52 cm) | 5 panneaux | Panneau avant structuré | Visière pré-incurvée | Fermeture à Velcro | 4 œillets cousus | 6 piqûres sur la visière

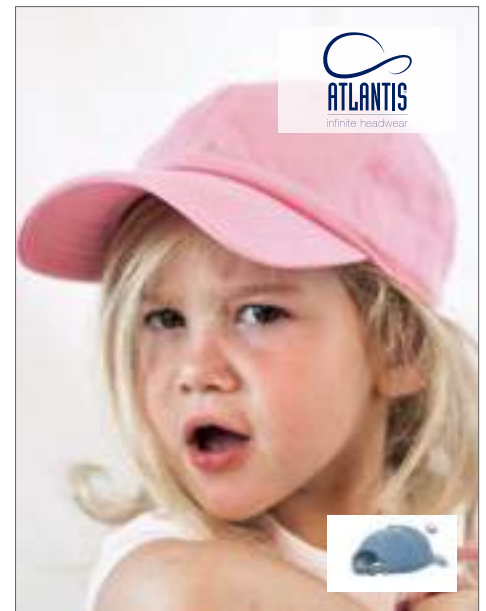

AT619 |BOAC **Boy Action Cap**
100% Coton
S/M, L/XL
240 - 250 g/m² Atlantis

LIGHT BLUE	NAVY	PINK
RED		

6 Panneaux | Oeillets surpiqués | Panneau avant destructuré | Visière précurvée | Fermeture avec boucle | Délavé | 4 coutures sur la visière | Bandeau en coton | Chino coton 16x12 | Taille: S/M (53 cm), L/ XL (55 cm)



CB10B |B10B **Junior Original 5-Panel Cap**
100% coton
One Size Beechfield

BLACK	BOTTLE GREEN	BRIGHT RED	BRIGHT ROYAL
BURGUNDY	CLASSIC PINK	CLASSIC RED	EMERALD
FRENCH NAVY	FUCHSIA	GRAPHITE GREY	KELLY GREEN
LIME GREEN	ORANGE	PURPLE	SKY BLUE
SURF BLUE	WHITE	YELLOW	

Fermeture auto-agrippante | Ouverture en demi-lune à l'arrière | Sergé | Coton non broissé



LC88111 |88111 **Kids` Cap Sunny**
100% coton
One Size
180 g/m² SOL'S

APPLE GREEN	AQUA	BLACK	FRENCH NAVY
FUCHSIA	GOLD	KELLY GREEN	ORANGE
PINK	RED	ROYAL BLUE	SKY BLUE
WHITE			

Coton léger broissé | Cinq segments | Trous d'aération brodés | Taille ajustable par fermeture auto-agrippante | Tour de tête env. 55 cm | Visière préformée



RH84J |RC084J **Junior Boston Printers Cap**

65% polyester / 35% coton

One Size
260 g/m² Result Headwear

BLACK	BOTTLE	BURGUNDY
KELLY	NAVY	ORANGE
RED	ROYAL	SKY
WHITE		

5 panneaux | Œillets surpiqués | Ajustage individuel | Visière incurvée avec 6 lignes de couture | Panneau avant raide sans coutures | Étiquette détachable | Pointe en PU recyclé | Coupe-vent | Respirant



RH24J |RC024J **Junior Heavy Brushed Cotton Cap**

100% coton

One Size
350 g/m² Result Headwear

BLACK	FOREST	NAVY
PURPLE	RED	ROYAL
WHITE		

Six segments | Sans doublure à l'intérieur | Profil bas | Parties non renforcées sur le devant | Visière pré-courbée avec quatre surpiqués | Ouvertures piquées | Boucle en laiton | Drill de coton lourd broissé



RH05J |RC005J **Junior Cotton Cap**

100% coton

One Size
190 g/m² Result Headwear

BLACK	BOTTLE	BURGUNDY
KELLY GREEN	NAVY	RED
ROYAL	SKY	WHITE
YELLOW		

Cinq segments | Visière pré-courbée avec trois surpiqués | Face avant renforcée et rabattable vers le haut | Pas de couture centrale | Ouvertures piquées | Fermeture auto-agrippante | Sergé de coton



RH18J |RC018J **Junior Low Profile Cotton Cap**

100% coton

One Size
190 g/m² Result Headwear

BLACK	BOTTLE	BURGUNDY
JADE	NAVY	RED
ROYAL	SKY	WHITE
YELLOW		

Six segments | Profil bas | Pas de couture sur le devant | Face avant sans renfort | Visière pré-courbée avec six surpiqués | Ouvertures piquées | Boucle en laiton | Sergé de coton



RH24PJ |RC024JP **Junior Heavy Brushed Cotton Cap**

100% coton

One Size
350 g/m² Result Headwear

BLACK/RED	GREY/RED
GREY/YELLOW	NATURAL/NAVY
NAVY/WHITE	RED/BLACK

Six segments | Profil bas | Sans doublure à l'intérieur | Parties non renforcées sur le devant | Visière pré-courbée avec quatre surpiqués | Ouvertures piquées | Visière sandwich de couleurs contrastées | Boucle en laiton | Drill de coton lourd broissé



C541K **Original Cap for Kids**

100% coton

One Size

BLACK	GREEN	NAVY BLUE
RED	ROYAL BLUE	WHITE
YELLOW		

Cinq segments | Visière courbée | Fermeture ajustable avec boucle en métal | Tour de tête env. 48-58 cm

ENFANT (CASQUETTES)



MB7010 | MB7010 **5-Panel Kids' Cap**

100% coton
One Size

myrtle beach

AQUA	BLACK	BURGUNDY
DARK BROWN	DARK GREEN	DARK GREY
DARK KHAKI	GOLD YELLOW	GOLD YELLOW/ROYAL/RED/NAVY
GREEN	LIGHT GREY	LIME GREEN
NAVY	ORANGE	PINK
ROYAL	SIGNAL RED	TURQUOISE
WHITE	YELLOW	

Coton lourd brossé | Fermeture auto-agrippante | Quatre trous d'aération brodés | Six coutures décoratives à la visière | Front ajusté | Bande anti-sueur rembourrée en satin | Taille pour les enfants à partir de quatre ans



printwear®

C1750 **Kids' Brushed Cap**

100% coton
One Size

BLACK	BLACK/NATURAL	BOTTLE GREEN
BOTTLE GREEN/NATURAL	BROWN	GREY
KHAKI	LIGHT BLUE	LIME GREEN
NATURAL	NAVY	ORANGE
PINK	PURPLE	RED
RED/NATURAL	ROYAL BLUE	WHITE
YELLOW		

Coton brossé | Cinq segments | Fermeture auto-agrippante | Trous d'aération brodés | Version bicolore avec bordure sandwich



AT617 | KIDS **Kid Star Cap**

100% coton, Bandeau: 65% polyester / 35% coton

One Size
240 - 250 g/m²

Atlantis

ECRU/RED	LIGHT BLUE/NAVY
NAVY/LIGHT BLUE	PINK/WHITE
RED/NAVY	ROYAL/WHITE
YELLOW/WHITE	

Taille unique (54 cm) | 6 Panneaux | Piping | Panneau avant renforce | Visière précurbée | Avec inserts | Oeillets surpiqués | Fermeture par velcro | Chino coton 16x12



AT513 | KIRA **Kid Racing Cap**

65% polyester / 35% coton

One Size (52 cm)
180 g/m²

Atlantis

LIGHT BLUE/WHITE	NAVY/LIGHT BLUE
PINK/WHITE	YELLOW/ORANGE

5 Panneaux | Piping | Oeillets surpiqués | Avec inserts | Panneau avant renforce | Visière précurbée | Fermeture par velcro | Bandeau: 65% polyester, 35% coton



AT406 | KISN **Kid Snap Back Cap**

100% acrylique, Bandeau: 35% polyester / 65% coton

One Size

Atlantis

BLACK	NAVY	RED
ROYAL		

Casquette à visière plate avec fermeture par bouton-pression en PVC | Taille enfant (54 cm) | 5 panneaux plats | Panneaux avant structurés | Visière plate | Fermeture en PVC | 6 œillets cousus | 6 piqûres sur la visière | Autocollant sur la visière | 4 combinaisons de couleurs



printwear®

C506 Kids' Sports Cap

100% coton
Kids-One Size

BLACK	KHAKI	NAVY
ORANGE	RED	ROYAL BLUE
WHITE	YELLOW	

Coton brossé | Élastique sur la face arrière | Coutures décoratives | Cinq segments



Result HEADWEAR

RH69J |RC069J Junior Legionnaires Cap

100% polyester
One Size
115 g/m²

BOTTLE	DESERT KHAKI	NAVY
RED	ROYAL	

Result Headwear

Cinq segments | Profil bas | Visière précurbée | Pas de couture sur le devant | Ajustage de la taille avec un cordon de serrage

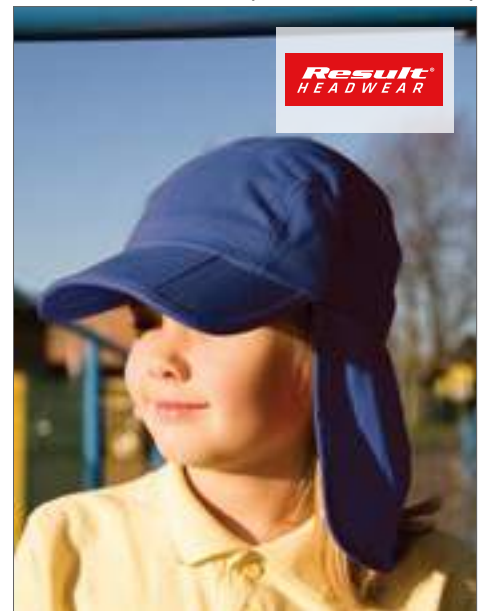

Result HEADWEAR

RH76J |RC076J Junior Fold Up Legionnaires Cap

100% coton
One Size
225 g/m²

BLACK	BOTTLE	NAVY
PINK	RED	ROYAL
SKY	WHITE	YELLOW

Result Headwear

Rabat de protection contre le soleil au niveau de la nuque | Visière à 3 pièces rabattable vers le haut | Deux ouvertures d'aération sur chaque côté | Ajustage élastique de la taille pour chaque tour de tête



Beechfield ORIGINAL HEADWEAR

CB11B |B11B Junior Legionnaire Style Cap

100% coton
One Size

BOTTLE GREEN	BRIGHT ROYAL	BURGUNDY
CLASSIC RED	FRENCH NAVY	SKY BLUE
WHITE	YELLOW	

Beechfield

Avec protection de la nuque | Réglage élastique de la taille | Sergé de coton | Six segments | Coton non brossé



Beechfield ORIGINAL HEADWEAR

CB645B |B645B Junior Vintage Snapback Trucker

100% polyester
One Size

BLACK/WHITE	BRIGHT ROYAL/WHITE
CLASSIC RED/WHITE	FRENCH NAVY/WHITE
FUCHSIA/WHITE	LIME GREEN/WHITE
ORANGE/WHITE	SKY BLUE/WHITE
SUNFLOWER/WHITE	

Beechfield

Fermeture en matière plastique à taille ajustable | Segment avant et sommet rembourrés | À imprimer ou à broder

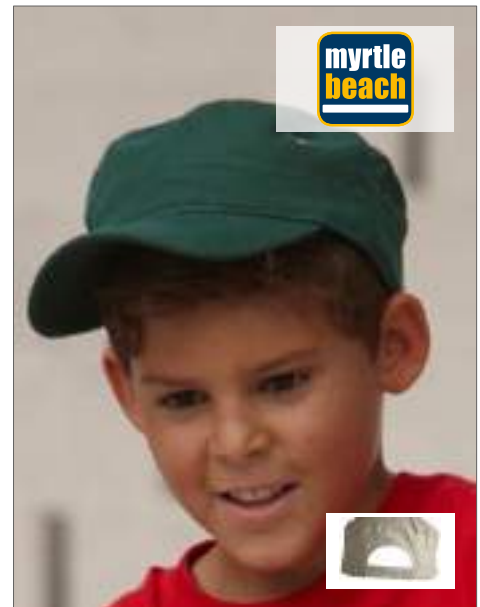

myrtle beach

MB7018 |MB7018 Military Cap for Kids

100% coton
One Size

ANTHRACITE	BLACK	DARK BROWN
DARK GREEN	DARK GREY	KHAKI
NAVY	OLIVE	ORANGE
RED	WHITE	

myrtle beach

Casquette tendance au style militaire et en coton robuste | Fermeture auto-agrippante | Quatre œillets métalliques sur les côtés | Bande anti-sueur rembourrée en coton

ENFANT (BONNETS)



AT793 |KDBR| **Kid Brooklin Beanie**

60% coton / 40% polyester

One Size

Atlantis

CAMOUFLAGE	DARK GREY	GREEN FLUO
LIGHT GREY	NAVY	PINK

Bonnet | Bonnet long | Ourlet roulé | 6 coutures



AT712 |KWIN| **Kid Wind Beanie**

100% Acrylique

One Size

Atlantis

BLACK	NAVY	RED
WHITE		

Taille unique (52 cm) | Bonnet avec revers | coiffe à 6 coutures | Tissu double Épaisser | Poids 52 gr environ

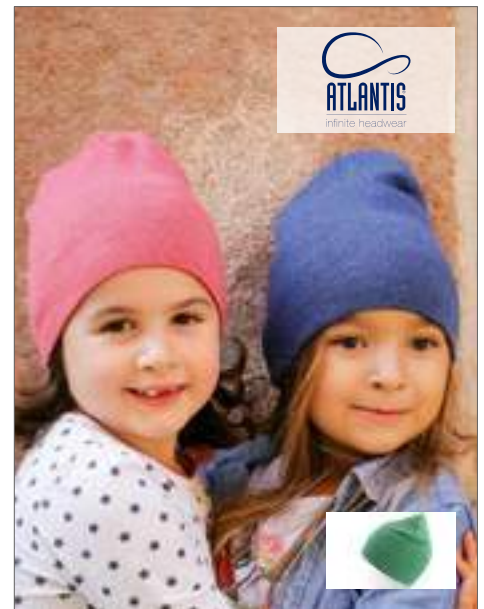

AT789 |FUNB| **Fun Beanie**

47% coton / 47% acrylique / 2% élasthanne / 4% nylon

One Size

Atlantis

GREEN MELANGE	GREY MELANGE	RED MELANGE
ROYAL MELANGE		

Bonnet | Bonnet avec revers | Double épaisseur | 6 coutures



AT790 |PLAB| **Kids` Playground Beanie**

48% coton / 48% acrylique / 4% élasthanne

One Size

Atlantis

GREEN/GREY	NAVY/GREY
PINK/GREY	RED/GREY

Bonnet | Bonnet avec revers | Double épaisseur | 6 coutures



RC29J |RC029J| **Junior Woolly Ski Hat**

100% acrylique

One Size

340 g/m²

Result Winter Essentials

BLACK	BOTTLE	BURGUNDY
NAVY	RED	ROYAL

Matériau à double épaisseur | Convient à la broderie | Tricot robuste | Lavable



CB45B |B45B| **Junior Original Cuffed Beanie**

100% acrylique

One Size

Beechfield

BLACK	BRIGHT ROYAL	CLASSIC RED
FLUORESCENT YELLOW	FRENCH NAVY	FUCHSIA

Poignée acrylique très souple



RC33J |RC033J **Junior Thinsulate™ Woolly Ski Hat with Reflective Band**

100% acrylique
One Size
 340 g/m² Result Winter Essentials

BLACK	FLUORESCENT ORANGE	NAVY
-------	--------------------	------

Application 3M™ à l'ourlet | Matériau à double épaisseur | Fil avec revêtement de protection contre l'eau de Thinsulate™ | Convient à la broderie | Protection contre la chaleur en Thinsulate 3M™ | Lavable



AT781 |CUDDLY **Cuddly - Knitted Beanie**

50% laine / 50% acrylique
One Size Atlantis

FUCHSIA/WHITE	GREY/GREEN
TURQUOISE/GREY	

Couche simple | Structure circulaire | Doublure à moitié polaire



CB406B |B406B **Junior Reflective Bobble Beanie**

100% Acrylique
One Size Beechfield

BLACK	BOTTLE GREEN	BRIGHT RED
BRIGHT ROYAL	BURGUNDY	FRENCH NAVY
TRUE PINK		

Étiquette détachable pour une finition facile | Pompon unicolore avec fibres très réfléchissantes | Design à poignet pour une décoration optimale | Couche double | Style unisex



CB412A |B412A **Infant Fur Pop Pom Chunky Beanie**

100% akrylique
One Size Beechfield

BLACK	CLASSIC RED	FUCHSIA
LIGHT GREY	NAVY	OATMEAL

Étiquette détachable TearAway, facile à ré-étiqueter | Somptueuse maille épaisse côtelée | Luxueux pompon en fausse fourrure | Pompon non amovible pour plus de sécurité | Avec revers pour une décoration optimale | Modèle unisex



CB412B |B412B **Junior Fur Pop Pom Chunky Beanie**

100% akrylique
One Size Beechfield

BLACK	CLASSIC RED	FUCHSIA
LIGHT GREY	NAVY	OATMEAL

Étiquette détachable TearAway, facile à ré-étiqueter | Somptueuse maille épaisse côtelée | Luxueux pompon en fausse fourrure | Pompon non amovible pour plus de sécurité | Avec revers pour une décoration optimale | Modèle unisex



CB450B |B450B **Junior Snowstar Beanie**

100% acrylique
One Size Beechfield

BRIGHT RED/OFF WHITE	FRENCH NAVY/LIGHT GREY
FUCHSIA/OFF WHITE	SURF BLUE/OFF WHITE

Tricot à double couche | Port double, avec revers ou enroulé autour du cou | Pompon bicolore | Liseré côtelé

ENFANT (BONNETS)



Beechfield
ORIGINAL HEADWEAR

1153

NEW

CB480A |B480A **Infant Cable Knit Melange Beanie**

100% acrylique

One Size

Beechfield



Étiquette détachable TearAway, facile à ré-étiqueter | Lourde maille torsadée en laine mélangée | Effet fait-main | Doublure en jersey de coton pour plus de confort et de respirabilité | Pompon non amovible pour plus de sécurité | Pompon de même couleur



Beechfield
ORIGINAL HEADWEAR

1153

NEW

CB480B |B480B **Junior Cable Knit Melange Beanie**

100% acrylique

One Size

Beechfield



Étiquette détachable TearAway, facile à ré-étiqueter | Lourde maille torsadée en laine mélangée | Effet fait-main | Doublure en jersey de coton pour plus de confort et de respirabilité | Pompon non amovible pour plus de sécurité | Pompon de même couleur



Beechfield
ORIGINAL HEADWEAR

1158

TearAway LABEL

CB456B |B456B **Junior Fair Isle Beanie**

100% acrylique

One Size

Beechfield



Étiquette détachable pour une personnalisation simplifiée | Style classique | Design à revers pour une décoration optimale | Pompon unicolore | Motif Fair Isle intemporel | Également disponible pour les adultes | 100 % fil acrylique souple



Beechfield
ORIGINAL HEADWEAR

1159

NEW

CB486A |B486A **Infant Corkscrew Pom Pom Beanie**

100% acrylique

One Size

Beechfield



Étiquette détachable TearAway, facile à ré-étiqueter | Maille torsadée épaisse à plusieurs fils | Pompon non amovible pour plus de sécurité | Rayures de couleurs vives | Bande luxueuse en peau de mouton pour plus de chaleur | Avec revers pour une décoration optimale



Beechfield
ORIGINAL HEADWEAR

1159

NEW

CB486B |B486B **Junior Corkscrew Pom Pom Beanie**

100% acrylique

One Size

Beechfield



Étiquette détachable TearAway, facile à ré-étiqueter | Maille torsadée épaisse à plusieurs fils | Pompon non amovible pour plus de sécurité | Rayures de couleurs vives | Bande luxueuse en peau de mouton pour plus de chaleur | Avec revers pour une décoration optimale



Result
winter
ESSENTIALS

1150

RC60Y |RC60Y **Youth Esco Army Knitted Hat**

100% acrylique

One Size

90 g/m²

Result Winter Essentials



Matériau à double épaisseur | Convient à la broderie | Tricot robuste | Petite étiquette cachée | Lavable



RC32J |RC032J **Junior Ocean Trapper Hat**

100% polyester

One Size

Result Winter Essentials

BLACK/GREY | NAVY/BLACK

Extérieur : 100 % polyester, intérieur : 100 % polaire polyester | Coupe-vent | 4 panneaux | Détail réfléchissant | Bouton de fermeture ajustable | Oreille cousue décorative



RT95J |R095J **Junior Waterproof Jacket & Trousers Set**

100% polyester

XS (3/4), S (5/6), M (7/8), L (9/10), XL (11/12)

Result

NAVY | RED

100 % polyester 190T enduit de StormDri 2000 Polyester | Set composé d'une veste et d'un pantalon dans un sac de portage avec fermeture à glissière | Coupe-vent et imperméable (2.000 mm) | Triangles avec le matériau réfléchissant de 3M™ Scotchlite™ | Vêtement lourd, coutures scellées | Capuche avec fermeture auto-agrippante | Face arrière avec aération en résille | Deux poches spacieuses | Fermeture à glissière en continu avec brise-vent sur la face intérieure | Ourlet de la veste avec cordon de serrage élastique (selon EN14682) | Pantalon : deux poches, taille élastique, fermeture rapide ajustable aux chevilles



RG808N |TRW808 **Kids` Pro Stormbreak Waterproof Overtrousers**

100% Polyester

98 (2 Années), 104 (3-4 Années), 116 (5-6 Années), 128 (7-8 Années), 140 (9-10 Années), 152 (11-12 Années), 164 (32'), 176 (34')

160 g/m²

Regatta

BLACK | NAVY

Tissu en polyester Hydrafort 5000 imperméable | Tissu coupe-vent | Coutures cousues-collées | Taille élastiquée | 2 poches latérales | Ourlet réglable par pressions



RG908N |TRW908 **Kids` Pro Stormbreak Waterproof Jacket**

100% Polyester

98 (2 Années), 104 (3-4 Années), 116 (5-6 Années), 128 (7-8 Années), 140 (9-10 Années), 152 (11-12 Années), 164 (32'), 176 (34')

185 g/m²

Regatta

BLACK | NAVY

Tissu en polyester Hydrafort 5000 imperméable | Tissu coupe-vent | Coutures cousues-collées | Capuche intégrale | Poignets élastiqués | 2 poches basses | Garniture réfl échissante à l'arrière

ENFANT (VÊTEMENTS DE PLUIE)



RT225J |R225J **Junior Rain Suit**

100% polyester
XS (3/4), S (5/6), M (7/8), L (9/10), XL (11/12)

Result Core

BLACK NAVY ROYAL

Capuche élastique intégrée | Cordon de serrage ajustable au bas du vêtement | Liseré des manches élastique | Patte coupe-vent sur le devant avec bouton-pression | Rayures réfléchissantes à l'extrémité de la manche | Fermeture à glissière full zip | Deux grandes poches sur le devant | Doublure en résille au dos de la veste | Équipement du pantalon : bas du vêtement élastique | Empiècements sur les côtés pour un accès au pantalon | Extrémité de la jambe ajustable par bouton-pression | Imperméable jusqu'à 2.000 mm | Polyester 190T enduit de polyuréthane



RT226J |R226J **Junior Waterproof Over Trousers**

100% polyester
XS (3-4), S (5-6), M (7-8), L (9-10), XL (11-12)

Result Core

BLACK NAVY

Polyester StormDri 190T enduit de PVC | Imperméable jusqu'à 2.000 mm | Coupe-vent | Bas du vêtement élastique | Empiècements sur les côtés | Extrémité de la jambe ajustable par bouton-pression | Coutures complètement scellées



RG466 |TRW466 **Kids` Paddle Rain Suit**

100% polyester
6-12, 12-18, 18-24, 24-36, 36-48, 48-60, 60-72 mois
80 g/m²

Regatta

CLASSIC RED JEM NAVY

Tissu imperméable et respirant en polyester léger | Matière coupe-vent | Coutures soudées | Capuche extérieure | Garniture réfléchissante sur le devant et la face arrière | Taille semi-élastique | Liseré élastique et ourlet élastique



SC019 |SC019 **Kids` Splashmacs Poncho**

100% polychlorure de vinyle
One Size

Splashmacs

BLACK CLEAR FUCHSIA NAVY
RED SAPPHIRE SILVER YELLOW

Capuche avec cordon à tirer | Peut être ouverte et laissée comme protection non fermée | Est vendu dans une boîte mobile refermable | Boîte avec logo de la marque sur un côté et un autre sans décoration | 100 x 75 cm



PW149 |PR149 **Childrens Apron**

65% polyester / 35% coton

Infant (43 x 53 cm, 3-6 années), Junior (48 x 63 cm, 7-10 années)
195 g/m²

Premier Workwear

BLACK	BROWN	BURGUNDY	DARK GREY
HOT PINK	KELLY GREEN (CA. PANTONE 355)	LIME	NATURAL
NAVY	ORANGE	PURPLE	RED
ROYAL	TURQUOISE	WHITE	YELLOW (CA. PANTONE YELLOW C)

Tablier pour enfant disponible en 16 coloris | Attache dans le même tissu avec réglage et crochet pression | Liens dans le même tissu de 50 cm de long | Largeur: nourrisson 43 cm, junior 48 cm | Longueur: nourrisson 53 cm, junior 63 cm

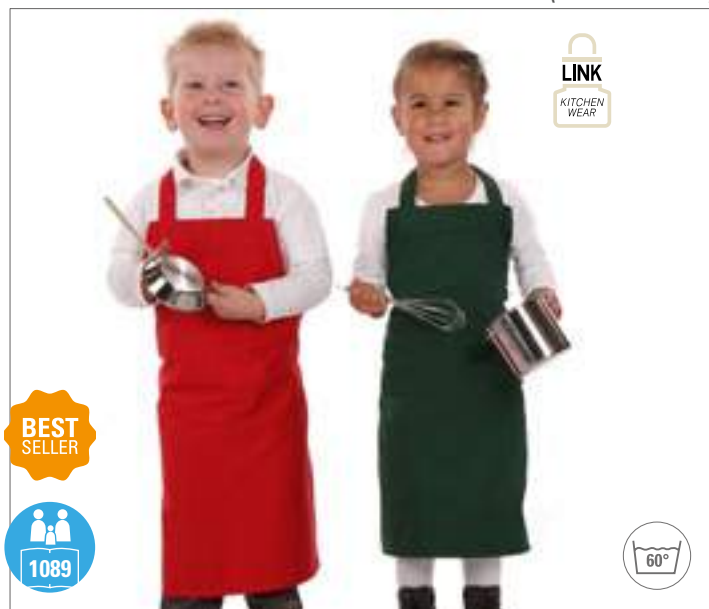

X978 |BBQ6050 **Barbecue Apron for Children**

65% polyester / 35% coton

50 x 60 cm (Largeur x Longueur)
240 g/m²

Link Kitchen Wear

BLACK	BORDEAUX	BOTTLE	BROWN
NAVY	ORANGE	RED	ROYAL
WHITE	YELLOW		

Armure sergée | Tissu mixte d'entretien facile | Coutures renforcées | Prérétréci (prélavé) | Grand teint | Lavable jusqu'à 60 °C



NE92011 |O92011 **Kids` Kitchen Apron**

100% coton

60 x 76,5 cm (Largeur x Longueur)
210 g/m²

Neutral

BLACK	WHITE
-------	-------

100 % biologique et certifié Fairtrade | Tissu sergé épais | Bretelles réglables | Boutons pression en métal | Label zéro carbone et équitable sur le côté

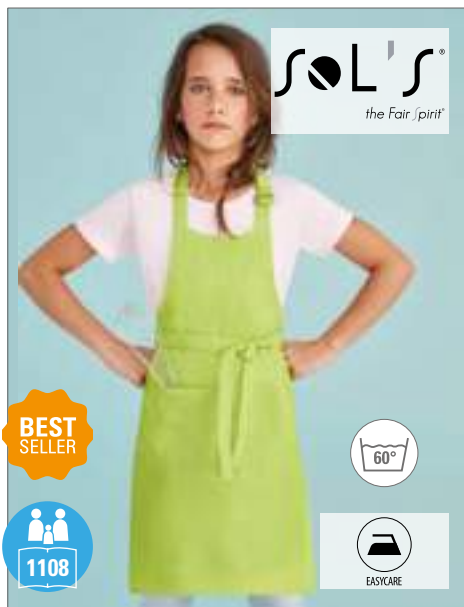

L990K |00599 **Kids` Apron Gala**

65% polyester / 35% coton

64 x 47 cm
240 g/m²

SOL'S

APPLE GREEN	BLACK	ORCHID PINK
WHITE		

Poche frontale avec deux compartiments | Boucle métallique ajustable



WM362 |W362 **Fairtrade Cotton Junior Craft Apron**

100% coton

45 x 60 cm
290 g/m²

Westford Mill

NATURAL

100 % coton sergé | 290 g/m² | Coton équitable | Certifié commerce équitable | Tablier de sommelier intégral | Cravate à chevrons en coton avec fermeture à Velcro réglable | Liens à chevrons en coton de 60 cm à la taille | Longueur du tablier : 60 cm | Largeur du tablier : 45 cm

13

BCTW063
p. 702

SUBLIMATION

T-SHIRTS & POLOS..... 696 - 708

TABLIERS, SERVIETTES & SACS..... 709 - 717



JustSub
AWDis

JS125 |JS125 **Molly Front Sub T**

White: 100% polyester, Black: 100% coton

XS, S, M, L, XL

150 g/m²

Just Sub

WHITE/BLACK

Conçu pour l'impression par sublimation | Coupe T ajustée tendance | Coutures roulées pour un résultat d'impression optimal | Étiquette détachable pour confort accru et personnalisation de la marque | Double de même matière à l'arrière du col | Surpiqûre double | Tissu léger | Col de même matière | Devant: White, Derrière: Black



JustSub
AWDis

JS120 |JS120 **Jerry Front Sub T**

White: 100% polyester, Black: 100% coton

XS, S, M, L, XL, XXL

150 g/m²

Just Sub

WHITE/BLACK

Conçu pour l'impression par sublimation | Coupe T ajustée tendance | Coutures roulées pour un résultat d'impression optimal | Étiquette détachable pour confort accru et personnalisation de la marque | Double de même matière à l'arrière du col | Surpiqûre double | Tissu léger | Col de même matière | Devant: White, Derrière: Black



GILDAN®

GSUB42 |SUB42 **Sublimation T-Shirt**

100% polyester

S, M, L, XL, XXL, 3XL

169 g/m²

Gildan

WHITE

Col de 1,9 cm avec une couture à un point | Bande de propreté | Étiquette TearAway | Double couture aux manches et à l'ourlet | La formation d'un pli central est évitée par un quart de tour du tuyau lors de la confection



JustSub
AWDis

JS001 |JS001 **Sub T**

100% polyester

XS, S, M, L, XL, XXL, 3XL

185 g/m²

Just Sub

WHITE

Convient à l'impression par sublimation | Manches set-in | Bande de propreté | Doubles coutures | Col côtelé | Coupe confortable



JustSub
AWDis

JS001K |JS001J **Kids` Sub T**

100% polyester

3/4 (XS), 5/6 (S), 7/8 (M), 9/11 (L), 12/13 (XL) années

185 g/m²

Just Sub

WHITE

Convient à l'impression par sublimation | Manches set-in | Bande de propreté | Doubles coutures | Col côtelé | Coupe confortable



JustSub
AWDis

JS040 |JS040 **Sub Polo**

100% polyester

XS, S, M, L, XL, XXL

185 g/m²

Just Sub

WHITE

Convient à l'impression par sublimation | Manches set-in | Boutons unis | Bande de propreté | Doubles coutures | Patte à 3 boutons | Coupe confortable

TEXTILE SUBLIMATION (T-SHIRTS ET POLOSHIRTS)



JS101 |JS101 **Joey Fashion Sub T**
 100% polyester
XS, S, M, L, XL, XXL
 140 g/m² Just Sub

Convient à l'impression par sublimation | T-shirt à la coupe étroite moderne | Étiquette à retirer facilement pour l'application de son propre label | Bande de propreté et décolleté du même tissu | Détails avec doubles coutures | Tissu très léger



JS101K |JS101J **Kids' Fashion Sub T**
 100% polyester
3/4 (XS), 5/6 (S), 7/8 (M), 9/11 (L), 12/13 (XL) années
 140 g/m² Just Sub

Convient à l'impression par sublimation | T-shirt à la coupe étroite moderne | Étiquette à retirer facilement pour l'application de son propre label | Bande de propreté et décolleté du même tissu | Détails avec doubles coutures | Tissu très léger



JS105 |JS105 **Zoey Fashion Sub T**
 100% polyester
XS, S, M, L, XL
 140 g/m² Just Sub

Convient à l'impression par sublimation | T-shirt à la coupe étroite moderne | Étiquette à retirer facilement pour l'application de son propre label | Bande de propreté et décolleté du même tissu | Détails avec doubles coutures | Tissu très léger



L165 |11775 **Sublima T-Shirt**
 100% polyester
XS, S, M, L, XL, XXL
 160 g/m² SOL'S

Col en tricot | Tissu dense | Préhension souple

SOL'S
the Fair Spirit



LARGE
SIZES

NO LABEL
READY TO
BRAND

L01704 |01704 **Magma Men Tee-Shirt**

100% polyester
S, M, L, XL, XXL, 3XL
160 g/m²

SOL'S

WHITE

Manches courtes sans emmanchures | Coupé cousu | Polyester toucher coton | Col avec bord côte élasthanne

SOL'S
the Fair Spirit



NO LABEL
READY TO
BRAND

L01705 |01705 **Magma Women Tee-Shirt**

100% polyester
S, M, L, XL, XXL
160 g/m²

SOL'S

WHITE

Manches courtes sans emmanchures | Coupé cousu | Polyester toucher coton | Col avec bord côte élasthanne

TEXTILE SUBLIMATION (T-SHIRTS ET POLOSHIRTS)



American Apparel®

AM301 |PL301W **Women's Sublimation T-Shirt**

100% polyester
S, M, L, XL, XXL
153 g/m²

American Apparel

WHITE

Bande d'épaule à épaule et couture au col | Double surpiqûre sur l'ourlet des manches et du bas | Étiquette double en satin longue et étroite | Les pièces de vêtements non perfectionnées ne sont pas destinées à la revente



American Apparel®

AM308 |PL308W **Women's Sublimation Racerback Tank**

100% polyester
XS, S, M, L, XL, XXL
153 g/m²

American Apparel

WHITE

Double surpiqûre sur l'ourlet des emmanchures et du décolleté | Double surpiqûre sur l'ourlet du bas | Étiquette double en satin longue et étroite | Les pièces de vêtements non perfectionnées ne sont pas destinées à la revente



American Apparel®

AM356 |PL356W **Women's Sublimation Classic V-Neck T-Shirt**

100% acrylique
S, M, L, XL, XXL
153 g/m²

American Apparel

WHITE

Bande d'épaule à épaule | Col en V « classique » biseauté | Double surpiqûre sur l'ourlet des manches et du bas | Étiquette double en satin longue et étroite | Les pièces de vêtements non perfectionnées ne sont pas destinées à la revente

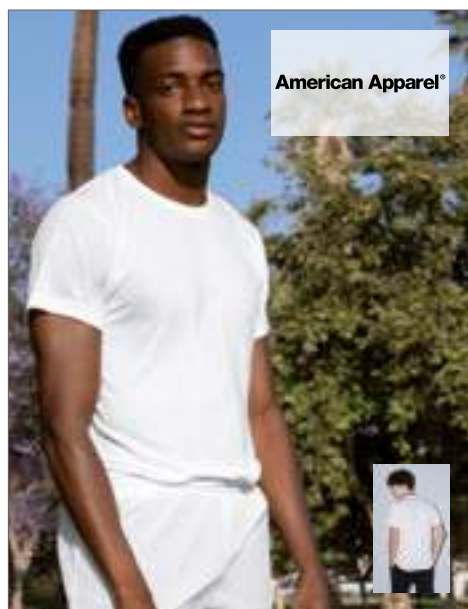

American Apparel®

AM401 |PL401W **Unisex Sublimation T-Shirt**

100% polyester
XS, S, M, L, XL, XXL
153 g/m²

American Apparel

WHITE

Bande d'épaule à épaule et couture au col | Double surpiqûre sur l'ourlet des manches et du bas | Étiquette double en satin longue et étroite | Les pièces de vêtements non perfectionnées ne sont pas destinées à la revente



American Apparel®

AM408 |PL408W **Unisex Sublimation Tank**

100% polyester
XS, S, M, L, XL
153 g/m²

American Apparel

WHITE

Double surpiqûre sur l'ourlet des emmanchures et du décolleté | Double surpiqûre sur l'ourlet du bas | Étiquette double en satin longue et étroite | Les pièces de vêtements non perfectionnées ne sont pas destinées à la revente



American Apparel®

AM4321 |PL4321W **Unisex Sublimation V-Neck T-Shirt**

100% acrylique
XS, S, M, L, XL, XXL
153 g/m²

American Apparel

WHITE

Bande d'épaule à épaule | Col en V « classique » biseauté | Double surpiqûre sur l'ourlet des manches et du bas | Étiquette double en satin longue et étroite | Les pièces de vêtements non perfectionnées ne sont pas destinées à la revente



XP520 |XP520R **Men's Subli Plus® T-Shirt**

100% polyester
S, M, L, XL, XXL, 3XL
 210 g/m² Xpres

WHITE

Finition de gestion de l'humidité | 1x1 côtes à la nuque | Tissu collé à la nuque | Double surpiqûre autour de l'ourlet et aux poignets | Étiquette Xpress amovible imprimée à l'arrière de la nuque | Étiquette d'entretien à l'intérieur de la couture | Liseré cousu aux épaules

BEST SELLER



XP600 |XP600 **Sta-Cool® Subli T-Shirt**

100% polyester
S, M, L, XL, XXL
 150 g/m² Xpres

WHITE

Manches courtes et col rond | Respirant, finition de gestion de l'humidité | Tissu collé à la nuque | Double couture à l'avant du cou, à l'ourlet et aux poignets | Étiquette Sta-Cool imprimée à l'arrière de la nuque | Étiquette d'entretien à l'intérieur de la couture | Développé pour une impression par sublimation | Liseré cousu aux épaules



XP503 |XP503 **Men's Subli Plus Polo Shirt**

100% polyester
S, M, L, XL, XXL
 220 g/m² Xpres

WHITE

Patte à 3 boutons | Piqué | 1x1 côtes plates au col et aux poignets | Tissu collé à la nuque | Double couture à l'ourlet | Développé pour une impression par sublimation | Étiquette Xpres tissée à l'arrière de la nuque | Étiquette d'entretien avec bouton de réserve à l'intérieur des fentes latérales



XP522 |XP522 **Women's Subli Plus® V neck T-Shirt**

100% polyester
S(8-10), M(12-14), L(16-18), XL(20-22)
 210 g/m² Xpres

WHITE

Finition de gestion de l'humidité | 1x1 côtes à la nuque | Couture tout autour du cou | Couture à surpiqûre au niveau de la nuque | Simple couture au niveau du décolleté en V, double couture à l'ourlet et poignets | Étiquette Xpress imprimée à l'arrière de la nuque | Étiquette d'entretien à l'intérieur de la couture



XP523 |XP523 **Women's Subli Plus® Round Neck T-Shirt**

100% polyester
S(8-10), M(12-14), L(16-18), XL(20-22)
 210 g/m² Xpres

WHITE

Finition de gestion de l'humidité | Bord au cou avec le même tissu | Double couture au bord et à l'ourlet | Étiquette Xpress imprimée à l'arrière de la nuque | Étiquette d'entretien à l'intérieur de la couture



XP521 |XP521 **Kids' Subli Plus® T-Shirt**

100% polyester
104 (3-4 années), 116 (5-6 années), 128 (7-8 années), 140 (8-9 années), 152 (11-12 années), 164 (13-14 années)
 210 g/m² Xpres

WHITE

Finition de gestion de l'humidité | 1x1 côtes à la nuque | Tissu collé à la nuque | Double surpiqûre autour de l'ourlet et aux poignets | Étiquette Xpress amovible imprimée à l'arrière de la nuque | Étiquette d'entretien à l'intérieur de la couture | Liseré cousu aux épaules

TEXTILE SUBLIMATION (T-SHIRTS ET POLOSHIRTS)



BCTM062 |TM062 **Sublimation T-Shirt /Men**

100% polyester
S, M, L, XL, XXL, 3XL
 140 g/m² B&C

100 % polyester „finition coton“ | Les coutures latérales garantissent la meilleure tenue | Les coutures au niveau de la nuque et des épaules sont renforcées par une bande souple | Col étroit en tissu pour un style moderne et actuel | Résistant, flexible et sans pli grâce au tissu en polyester | Aucune transparence du tissu | Étiquette neutre pour la taille sans image de la marque | B&C Collection est membre de Fair Wear Foundation



BCTW063 |TW063 **Sublimation T-Shirt / Women**

100% polyester
XS, S, M, L, XL, XXL
 140 g/m² B&C

100 % polyester „finition coton“ avec encolure retroussée | Les coutures latérales garantissent la meilleure tenue | Les coutures au niveau de la nuque sont renforcées par une bande souple | Col souple en tissu pour un style moderne et actuel | Forme simple et détendue | Résistant, flexible et sans pli grâce au tissu en polyester | Effet haut de gamme grâce à l'absence de transparence sur le tissu | Étiquette neutre pour la taille sans image de la marque | B&C Collection est membre de Fair Wear Foundation



JHK150SB |SBTSMAN **Subli T-Shirt Man**

100% polyester
XS, S, M, L, XL, XXL, 3XL
 140 g/m² JHK

Textile tubulaire sans coutures latérales | Doubles coutures au col, liseré et aux manches | Bande de renfort d'épaule à épaule | Lycra dans le liseré | Unisex



JHK700 |SUBLI FLOWY **Oversize T-Shirt**

100% polyester
S/M, L/XL
 140 g/m² JHK

T-shirt grande taille | Col en V



JHK701 |SUBLI BURN OUT **Subli Burn Out T-Shirt**

60% coton / 40% polyester
S, M, L, XL JHK

T-Shirt imprimé



JHK702 |SUBLI DRESS **Subli Dress**

100% polyester
S/M, L/XL
 140 g/m² JHK

Robe



JN350 |JN 350 **Sublimation-T**
100% polyester
S, M, L, XL, XXL, 3XL
150 g/m² James+Nicholson

WHITE

T-shirt à col rond pour l'impression par sublimation | Jersey simple fin | Doubles coutures aux épaules, encolure et emmanchures | Bande de renfort d'épaule à épaule



JN351 |JN 351 **Sublimation Polo**
100% polyester
S, M, L, XL, XXL, 3XL
160 g/m² James+Nicholson

WHITE

Polo pour l'impression par sublimation | Structure de jersey « bird eye » | Doubles coutures aux épaules et aux emmanchures | Fentes latérales | Bande de renfort d'épaule à épaule



SM236 |SM236 **Kids' Fashion Crop Top**
96% polyester / 4% élasthanne
5-6, 7-8, 9-10, 11-12 years
240 g/m² SF Minni

BLACK/WHITE | WHITE/WHITE

Étiquette à retirer | Adapté à l'impression par sublimation | Bande élastique douce, également imprimable | Surpiqûre double



SF236 |SK236 **Women's Fashion Crop Top**
96% polyester / 4% élasthanne (Jacquard Band: 60% nylon / 30% polyester / 10% élasthanne)
XS, S, M, L
240 g/m² SF Women

BLACK/WHITE | WHITE/WHITE

Étiquette à retirer | Idéale pour sublimer un imprimé | Bande élastique douce, également imprimable | Surpiqûre à double aiguille | Jersey simple



X803 |T540 **Short Sleeve Baby T-Shirt Polyester**
100% polyester
50-56, 62-68, 74-80, 86-92
185 g/m² Link Sublime Textiles

WHITE

T-shirt pour bébé à manches courtes | Interlock 100 % polyester | Fermeture à pression sur l'épaule pour plus de confort | Interlock souple et élastique | Lavable à 60 °C | Évacuation de l'humidité



X806 |T550 **Long Sleeve Baby T-Shirt Polyester**
100% polyester
50-56, 62-68, 74-80, 86-92
185 g/m² Link Sublime Textiles

WHITE

Interlock 100 % polyester | Fermeture à pression sur l'épaule pour plus de confort | Interlock souple et élastique | Lavable à 60 °C | Évacuation de l'humidité



TEXTILE SUBLIMATION (VAPOR APPAREL)



VA100 M100 **Solar Performance Short Sleeve T-Shirt**

100% polyester

XS, S, M, L, XL, XXL, 3XL

140 g/m²

Vapor Apparel

ARCTIC BLUE	ATHLETIC GREY	BLACK	COLUMBIA BLUE
HYDRO	MARS RED	NAVY	ORANGE
PALE YELLOW	PEARL GREY	SEAGRASS	TAN
VEGAS GOLD	WHITE		

Microfibre de polyester | Poids léger | Col identique | Double couture à deux points | Surpiqûre à quatre fils | Protection solaire FPS +50 | Technologie PURE-Tech™ qui évacue l'humidité | Adapté à la sublimation | Les couleurs plus foncées, comme black, navy, mars red, ne sont pas recommandées pour la sublimation, en raison du rendu des couleurs limité



VA700 |M700 **Solar Performance Long Sleeve T-Shirt**

100% polyester

XS, S, M, L, XL, XXL, 3XL, 4XL

140 g/m²

Vapor Apparel

ARCTIC BLUE	ATHLETIC GREY	BLACK	CITRUS
COLUMBIA BLUE	MARS RED	PALE YELLOW	PEARL GREY
ROYAL BLUE	SAFETY ORANGE	SAFETY YELLOW	SAGE
SALMON	SEAGRASS	TAN	WHITE

Microfibre de polyester | Poids léger | Col identique | Double couture à deux points | Surpiqûre à quatre fils | Protection solaire FPS +50 | Technologie PURE-Tech™ qui évacue l'humidité | Adapté à la sublimation | Les couleurs plus foncées, comme black, navy, mars red, ne sont pas recommandées pour la sublimation, en raison du rendu des couleurs limité



VA150 |M150 **Ladies` Solar Performance Short Sleeve T-Shirt**

100% polyester
XS, S, M, L, XL, XXL
140 g/m²

Vapor Apparel

ARCTIC BLUE	ATHLETIC GREY	PALE YELLOW	PEARL GREY	PINK BLOSSOM	SEAGRASS
WATER BLUE	WHITE				

Microfibre de polyester | Poids léger | Col identique | Double couture à deux points | Surpiqûre à quatre fils | Protection solaire FPS +50 | Technologie PURE-Tech™ qui évacue l'humidité | Adapté à la sublimation



VA180 |M180 **Youth Solar Performance Short Sleeve T-Shirt**

100% polyester
S, M, L, XL
140 g/m²

Vapor Apparel

ATHLETIC GREY	WHITE
---------------	-------

Microfibre de polyester | Poids léger | Col identique | Double couture à deux points | Surpiqûre à quatre fils | Protection solaire FPS +50 | Technologie PURE-Tech™ qui évacue l'humidité | Adapté à la sublimation



VA750 |M750 **Ladies` Solar Performance Long Sleeve T-Shirt**

100% polyester
XS, S, M, L, XL, XXL
140 g/m²

Vapor Apparel

ARCTIC BLUE	ATHLETIC GREY	PALE YELLOW	PEARL GREY	PINK BLOSSOM	SEAGRASS
WATER BLUE	WHITE				

Microfibre de polyester | Poids léger | Col identique | Double couture à deux points | Surpiqûre à quatre fils | Protection solaire FPS +50 | Technologie PURE-Tech™ qui évacue l'humidité | Adapté à la sublimation



VA780 |M780 **Youth Solar Performance Long Sleeve T-Shirt**

100% polyester
S, M, L, XL
140 g/m²

Vapor Apparel

ARCTIC BLUE	ATHLETIC GREY	SEAGRASS
WHITE		

Microfibre de polyester | Poids léger | Col identique | Double couture à deux points | Surpiqûre à quatre fils | Protection solaire FPS +50 | Technologie PURE-Tech™ qui évacue l'humidité | Adapté à la sublimation



VA500 |A1SJBB **Basic Short Sleeve T-Shirt**

100% polyester

XS, S, M, L, XL, XXL, 3XL, 4XL

200 g/m²

Vapor Apparel

ALPINE SPRUCE	ASH HEATHER	BLIZZARD BLUE	NOVEMBER WHITE
STEEL	WHITE	YELLOW	

Polyester filé | Confection avec l'aspect et la sensation du coton | Col côtelé au niveau de la nuque | Ourlets renforcés | Coupe unisexe | Adapté à la sublimation



VA550 |A1SFBV **Crew Sweatshirt**

100% polyester

XS, S, M, L, XL, XXL, 3XL

340 g/m²

Vapor Apparel

XS, S, M, L, XL, XXL, 3XL

WHITE

S, M, L, XL, XXL, 3XL

ASH HEATHER

Fleece polyester filé | Ras de cou à la forme classique | Manches en bande et ourlet au bas | Technologie PURE-Tech™ qui évacue l'humidité | Adapté à la sublimation



VA570 |A1SFBH **Hooded Sweatshirt**

100% polyester

S, M, L, XL, XXL, 3XL

340 g/m²

Vapor Apparel

ASH HEATHER

WHITE

Fleece polyester filé | Sweat-shirt avec une capuche | Fermeture à cordon | Poche à fente sur le devant | Technologie PURE-Tech™ qui évacue l'humidité | Adapté à la sublimation



VA880 |CAS **Vapor Sports Sleeve (One piece)**

93% polyester / 7% élasthanne

S, L, XL

140 g/m²

Vapor Apparel

WHITE

Microfibre de polyester | 100% Tissu mèche combiné du lycra/de l'élasthanne extensible | Technologie PURE-Tech™ qui évacue l'humidité | Conçu pour être entièrement sublimé



VA300 |V100 **Baby One Piece Bodysuit**

100% polyester

3, 6, 9, 12, 18, 24 mois

200 g/m²

Vapor Apparel

WHITE

Polyester filé | Confection en coton | Garniture finement côtelée à l'ouverture de l'encolure ronde et à la jambe | Fermeture à trois boutons-pression | Technologie PURE-Tech™ qui évacue l'humidité | Adapté à la sublimation

TEXTILE SUBLIMATION (VAPOR APPAREL)



VA850 |VGAITER **Vapor Gaiter**

100% polyester
23,5 x 44,5 cm
140 g/m²

Vapor Apparel

WHITE

Microfibre de polyester | 100% Tissu solaire cousu avec des bords ourlés | Respirant | Protection solaire FPS +50 | Technologie PURE-Tech™ qui évacue l'humidité | Adapté à la sublimation



VA860 |BANS100 **Bandana**

100% polyester
49,5 x 49,5 cm
200 g/m²

Vapor Apparel

WHITE

Polyester filé | Technologie PURE-Tech™ qui évacue l'humidité | Adapté à la sublimation | Bords ourlés



VA800 |S8021 **Vapor SubliSock™ „Crew“ (6 Pair Pack)**

95% polyester / 5% élasthanne
36-39 (4-6), 39-42,5 (6-9), 42,5-48 (9-13)

Vapor Apparel

WHITE/BLACK

Bout noir et talon rabat | Technologie PURE-Tech™ qui évacue l'humidité | Adapté à la sublimation | Lot de 6 pièces | Longueur de jambe env. 7 Inch/18cm



VA810 |S8031 **Vapor SubliSock™ „Training“ (6 Pair Pack)**

95% polyester / 5% élasthanne
36-39 (4-6), 39-42,5 (6-9), 42,5-48 (9-13)

Vapor Apparel

WHITE/BLACK

Bout noir et talon rabat | Technologie PURE-Tech™ qui évacue l'humidité | Adapté à la sublimation | Lot de 6 pièces | Longueur de jambe env. 11 Inch/28cm



VA900 |DOGBAN **Dog Bandana**

100% polyester
S, M, L, XL
200 g/m²

Vapor Apparel

WHITE

Polyester filé | Technologie PURE-Tech™ qui évacue l'humidité | Adapté à la sublimation | Bords ourlés | S (ca. 61 x 18 cm), M (ca. 69 x 20 cm), L (ca. 79 x 23 cm), XL (ca. 86 x 25 cm)

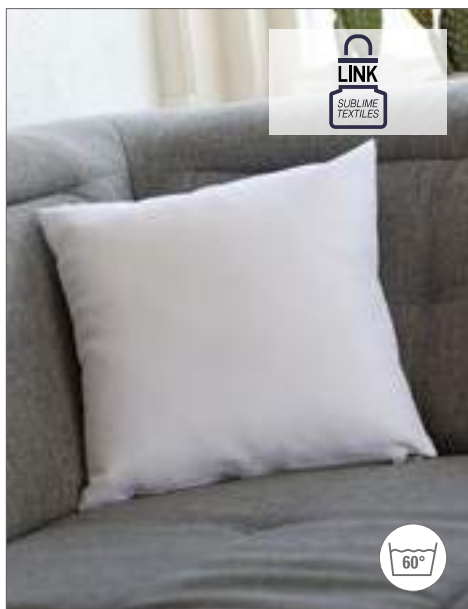

X804 | CC4040ZIPPES/CC3050ZIPPES **Cushion Cover Sublime with Zipper**

100% polyester
40 x 40 cm, 30 x 50 cm
150 g/m²

Link Sublime Textiles

WHITE

Housse de coussin pour impression par sublimation avec fermeture Éclair | Sergé 2/1 | Lavable à 60 °C | Spécialement conçu pour l'impression par sublimation



X802 | FIL4040/FIL3050 **Pillow Vacuumed**

100% polyester
40 x 40 cm, 30 x 50 cm

Link Sublime Textiles

WHITE

Couverture non-tissée env. 40 g/m² | Rembourrage en polyester solide



X981 | CC4040PES/CC5060PES **Pillow Case Sublimation**

100% polyester
40 x 40 cm, 50 x 60 cm
240 g/m²

Link Sublime Textiles

WHITE

Taie d'oreiller, disponible en deux tailles | Non imprimé, lavable jusqu'à 60 °C | Spécialement développé pour l'impression par sublimation | Armure sergée 2/1



X800 | BIB-523 **BIB Interlock Double Layer**

100% polyester
One Size
185 g/m²

Link Sublime Textiles

WHITE

Tablier Interlock en polyester | Fermeture à Velcro au dos | Env. 35 x 24 cm | Interlock | Double couche | Adapté à l'impression par sublimation | Lavable à 60 °C



AR892 | 892.5 **Babiezz® ALL-Over Sublimation Hooded Towel**

Intérieur: 100% coton, Extérieur: 100% polyester
75 x 75 cm
350 g/m²

A&R

WHITE/ANTHRACITE GREY	WHITE/AQUA BLUE	WHITE/BLACK	WHITE/FIRE RED	WHITE/FRENCH NAVY
WHITE/LIGHT BLUE	WHITE/LIGHT PINK	WHITE/LIME GREEN	WHITE/PINK	WHITE/WHITE

Serviette à capuche ultra douce 350 g/m² | Capuche et dos 100 % polyester ; possibilité d'impression par sublimation complète | Intérieur 100 % coton



AR080 |AR080 **SUBLI-Me® Hand Towel**

100% coton / Frontière: 100% polyester
 50 x 100 cm
 450 g/m²

A&R

ANTHRACITE GREY	AQUA BLUE	BLACK	BRIGHT ORANGE	BRIGHT YELLOW	DARK GREEN	FIRE RED	FRENCH NAVY	GRAPHITE
IRISH GREEN	LIGHT BLUE	LIGHT GREY	LIGHT PINK	LIGHT PURPLE	LIME GREEN	PINK	PURPLE	SAND
TRUE BLUE	WHITE							

Essuie-mains avec une bande de sublimation de 10 cm pour l'impression tout en couleurs de votre logo / texte ou photo | La serviette est à 100 % en coton, bordure de sublimation à 100 % en polyester.



AR081 |AR081 **SUBLI-Me® Bath Towel**

100% coton / Frontière: 100% polyester
 70 x 140 cm
 450 g/m²

A&R

ANTHRACITE GREY	AQUA BLUE	BLACK	BRIGHT ORANGE	BRIGHT YELLOW	DARK GREEN	FIRE RED	FRENCH NAVY	GRAPHITE
IRISH GREEN	LIGHT BLUE	LIGHT GREY	LIGHT PINK	LIGHT PURPLE	LIME GREEN	PINK	PURPLE	SAND
TRUE BLUE	WHITE							

Serviette de bain | Bordure de sublimation env. 11 cm | À 100 % en coton | Bordure à 100 % en polyester



NEW

SUBLI-me®

AR085 |AR085 **SUBLI-me® Guest Towel**

100% coton / Frontière: 100% polyester
 30 x 50 cm
 450 g/m²

A&R

ANTHRACITE GREY	AQUA BLUE	BLACK	BRIGHT ORANGE
BRIGHT YELLOW	DARK GREEN	FIRE RED	FRENCH NAVY
GRAPHITE	IRISH GREEN	LIGHT BLUE	LIGHT GREY
LIGHT PINK	LIGHT PURPLE	LIME GREEN	PINK
PURPLE	SAND	TRUE BLUE	WHITE

Bordure de sublimation d'une hauteur d'env. 8 cm

AR087 |AR087 **SUBLI-me® Big Towel**

100% coton / Frontière: 100% polyester
 100 x 210 cm
 450 g/m²

A&R

ANTHRACITE GREY	AQUA BLUE	BLACK	BRIGHT ORANGE
BRIGHT YELLOW	DARK GREEN	FIRE RED	FRENCH NAVY
GRAPHITE	IRISH GREEN	LIGHT BLUE	LIGHT GREY
LIGHT PINK	LIGHT PURPLE	LIME GREEN	PINK
PURPLE	SAND	TRUE BLUE	WHITE

Bordure de sublimation d'une hauteur d'env. 12 cm



NEW COLOUR

SUBLI-me®

AR083 |AR083 **SUBLI-me® Sport Towel**

100% coton / Frontière: 100% polyester
 30 x 140 cm
 450 g/m²

A&R

ANTHRACITE GREY	AQUA BLUE	BLACK	BRIGHT ORANGE	BRIGHT YELLOW	DARK GREEN	FIRE RED	FRENCH NAVY	GRAPHITE
IRISH GREEN	LIGHT BLUE	LIGHT GREY	LIGHT PINK	LIGHT PURPLE	LIME GREEN	PINK	PURPLE	SAND
TRUE BLUE	WHITE							

Serviette de sport | Bordure de sublimation d'une hauteur d'env. 8 cm | À 100 % en coton | Bordure de sublimation à 100 % en polyester



BD460 | SB50X100 **Sublim Hand Towel**

100% coton / Bordures: 100% polyester

50 x 100 cm

400 g/m²

Bear Dream

BABY BLUE (LIGHT BLUE) **BABY ROSE (ROSE)** **LIGHTYELLOW (NEW LIGHT Y)** **MARINE BLUE (BLUE)** **PAPRIKA RED (RED)** **WHITE**

1 bordure imprimable en polyester | Lavable jusqu'à 60 °C | Bordure 8 cm



AR099G | 895.5 **SUBLI-Me® All-Over Print Guest Towel**

55% coton / 45% polyester

30 x 50 cm

360 g/m²

A&R

WHITE

Serviette d'invité adaptée à une parfaite sublimation | Un côté en coton, l'autre côté en polyester | confectionnée selon une technique de tissage spéciale | Parfaite pour une impression de photo



AR099H | 896.5 **SUBLI-Me® All-Over Print Hand Towel**

55% coton / 45% polyester

50 x 100 cm

360 g/m²

A&R

WHITE

Essuie-main adapté à une parfaite sublimation | Un côté en coton, l'autre côté en polyester | confectionnée selon une technique de tissage spéciale | Parfaite pour une impression de photo



AR099B | 897.5 **SUBLI-Me® All-Over Bath Towel**

55% coton / 45% polyester

70 x 140 cm

360 g/m²

A&R

WHITE

Serviette de bain pouvant être complètement sublimée | Un côté en coton, l'autre côté en polyester | confectionnée selon une technique de tissage spéciale | Parfaite pour une impression de photo



BD450 |SB30X50 **Sublim Guest Towel**
 100% coton / Bordures: 100% polyester
30 x 50 cm
 400 g/m² Bear Dream

BABY BLUE (LIGHT BLUE)	BABY ROSE (ROSE)	LIGHT YELLOW (NEW LIGHT YELLOW)	MARINE BLUE (BLUE)
PAPRIKA RED (RED)	WHITE		

1 bordure imprimable en polyester | Bordure 7 cm | Lavable jusqu'à 60 °C

BD470 |SB70X140 **Sublim Bath Towel**
 100% coton / Bordures: 100% polyester
70 x 140 cm
 400 g/m² Bear Dream

BABY BLUE (LIGHT BLUE)	BABY ROSE (ROSE)	LIGHT YELLOW (NEW LIGHT YELLOW)	MARINE BLUE (BLUE)
PAPRIKA RED (RED)	WHITE		

1 bordure imprimable en polyester | Lavable jusqu'à 60 °C | Bordure 9 cm



X972 |BBQ8073PES **Barbecue Apron Sublimation**
 100% polyester
73 x 80 cm (Largeur x Longueur)
 240 g/m² Link Sublime Textiles

Armure sergée 2/1 | Convient à l'impression par sublimation | Coutures renforcées | Lavable jusqu'à 60 °C



X973 |FS100100PES **Bistro Apron Sublimation**
 100% polyester
100 x 100 cm
 240 g/m² Link Sublime Textiles

Armure sergée 2/1 | Convient à l'impression par sublimation | Coutures renforcées | Lavable jusqu'à 60 °C | Ceinture en continu du même tissu que le tablier



X974 |BBQ11073PES **Barbecue Apron XL Sublimation**
 100% polyester
73 x 110 cm (Largeur x Longueur)
 240 g/m² Link Sublime Textiles

Armure sergée 2/1 | Convient à l'impression par sublimation | Coutures renforcées | Lavable jusqu'à 60 °C

TEXTILE SUBLIMATION (TABLIERS, SERVIETTES, SACS)



X975 |KS70100PES **Chef's Apron Sublimation**

100% polyester
100 x 70 cm (Largeur x Longueur)
240 g/m² Link Sublime Textiles

WHITE

Armure sergée 2/1 | Coutures renforcées | Convient à l'impression par sublimation | Lavable jusqu'à 60 °C | Ceinture en continu du même tissu que le tablier



X976 |BS5090PES **Baker's Apron Sublimation**

100% polyester
90 x 50 cm (Largeur x Longueur)
240 g/m² Link Sublime Textiles

WHITE

Armure sergée 2/1 | Coutures renforcées | Convient à l'impression par sublimation | Lavable jusqu'à 60 °C | Ceinture en continu du même tissu que le tablier



X977 |BBO6050PES **Barbecue Apron for Children Sublimation**

100% polyester
50 x 60 cm (Largeur x Longueur)
240 g/m² Link Sublime Textiles

WHITE

Armure sergée 2/1 | Coutures renforcées | Convient à l'impression par sublimation | Lavable jusqu'à 60 °C | Livraison sans decoration/accessoires



SF436 |SK436 **Women's Fashion Brief**

96% polyester / 4% élasthanne (Jacquard Band: 60% nylon / 30% polyester / 10% élasthanne)
XS, S, M, L
240 g/m² SF Women

BLACK/WHITE | WHITE/WHITE

Pantacourt femme fashion, assorti au crop top fashion SK236 | Convient pour l'impression par sublimation | Taille Bande convient pour l'impression par sublimation | Gousset 100 % coton | Étiquette détachable



CB960 |B960 **Sublimation Peak Snapback**

plaquette: 100% coton; capuchon: 100% polyester
One Size Beechfield

BLACK

Visière prête à l'impression | Surface en qualité HD pour sublimer l'impression | Conception à 6 panneaux | Peut être utilisé en conjonction avec CB960c | Fermeture d'ajustage de la taille au style rétro | Visière : polyester microfibre | Couronne : sergé de coton | Etiquette TearAway pour une simple personnalisation



CB960C |B960P **Spare Sublimation Peak**

100% polyester
One Size Beechfield

BLACK/WHITE

Surface en qualité HD pour sublimer l'impression | Visière : polyester microfibre | Visière décorative prête à l'impression | Offre interchangeable selon les options de vente de la visière | Pour être utilisé en conjonction avec CB960

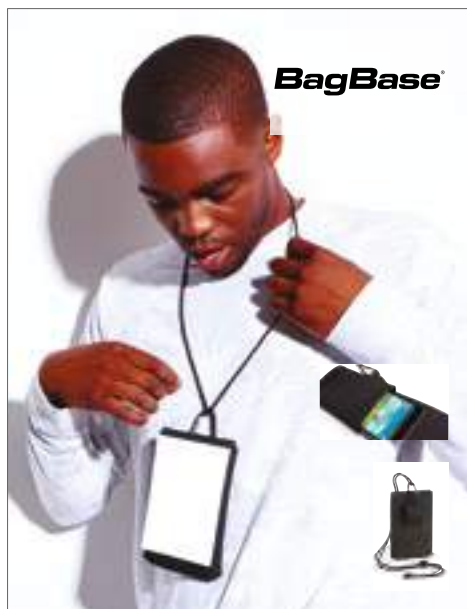

BG949 |BG949 **Sublimation Phone Pouch XL**

100% polyester
10 x 16 x 2 cm

BagBase

BLACK

Polyester Microfibre/600D | Surface en qualité HD pour sublimer l'impression | Bandoulière amovible et ajustable | Passant de ceinture et mousqueton | Convient à un smartphone | Poche avec fermeture à glissière | Fermeture auto-agrippante Rip-Strip™ | Livraison sans decoration/accessoires



BG940 |BG940 **Sublimation Wallet**

100% polyester
Opened (24,5 x 9,5cm), Closed (12 x 9,5 cm)

BagBase

BLACK

Microfibre/600D polyester | Surface en qualité HD pour sublimer l'impression à White | Impression possible sur la face avant et face arrière | Design moderne | Nombreux compartiments à cartes à l'intérieur | Compartiment d'argent | Livraison sans decoration/accessoires



HF4005 |1814005 **Conference Folder Base**

polyester
25 x 32 x 2 cm

Halfar

BLACK

Dossier de conférence avec éléments organisateurs à fermer avec une bande élastique | Compartiment plat à l'intérieur | Boucle en caoutchouc pour les stylos | Bloc d'écriture incl. | Adapté à une impression par sublimation | Livraison sans decoration/accessoires



XP9090 |XP9090 **Sublimation Messenger Bag**

100% polyester
37,5 x 30 x 10,5 cm

Xpres

BLACK/BLACK

Capacité : env. 11 litres | Polyester 600D | Sangles d'épaule ajustables avec coussinets | Organisateur à l'intérieur | Température de pressage 200 degrés pour 50 secondes | Spécialement développé pour l'impression par sublimation, cette surface est White | Livraison sans decoration/accessoires



XP9089 |XP9089 **Sublimation Mini Reporter Bag**

100% polyester
23 x 17 x 7 cm

Xpres

BLACK/BLACK

Capacité : env. 2 litres | Polyester 600D | Sangles d'épaule ajustables | Poche à fermeture à glissière à l'intérieur du sac | Température de pressage 200 degrés pour 50 secondes | Spécialement développé pour l'impression par sublimation | Surface de sublimation toujours en White | Livraison sans decoration/accessoires



BG944 |BG944 **Sublimation Pencil Case**

100% polyester
21 x 12 cm

BagBase

BLACK
SAPPHIRE BLUE

CLASSIC RED

FUCHSIA

Microfibre/600D polyester | Surface en qualité HD pour sublimer l'impression | Compartiment principal avec fermeture à glissière | Livraison sans decoration/accessoires

TEXTILE SUBLIMATION (TABLIERS, SERVIETTES, SACS)



BG961 |BG961| **Sublimation Digital Mini Reporter**

100% polyester
17 x 22 x 6 cm

BagBase

BLACK

Polyester Microfibre/600D | Surface en qualité HD pour sublimer l'impression | Convient à l'iPad™ Mini/tablette tactile | Poche intérieure à fermeture à glissière | Poche en résille sous le rabat | Fermeture auto-agrippante Rip-Strip™ | Bandoulière ajustable | Capacité : env. 2 litres | Livraison sans decoration/accessoires



BG963 |BG963| **Sublimation Digital Reporter**

100% polyester
23 x 27 x 6 cm

BagBase

BLACK

Polyester Microfibre/600D | Surface en qualité HD pour sublimer l'impression | Convient à l'iPad™/tablette tactile | Poche intérieure | Poche en résille avec fermeture à glissière sur le revêtement | Fermeture auto-agrippante Rip-Strip™ | Bandoulière ajustable | Capacité : env. 4 litres | Livraison sans decoration/accessoires



BG965 |BG965| **Sublimation Messenger Bag**

100% polyester
36 x 30 x 11,5 cm

BagBase

BLACK

Polyester Microfibre/600D | Surface en qualité HD pour sublimer l'impression | Bandoulière ajustable | Compartiment principal avec fermeture à glissière | Poche en résille avec fermeture à glissière et rabat | Fermeture auto-agrippante Rip-Strip™ | Livraison sans decoration/accessoires



BG955 |BG955| **Sublimation Backpack**

100% polyester
30 x 39 x 11 cm

BagBase

BLACK

Polyester Microfibre/600D | Surface en qualité HD pour sublimer l'impression, couleur : toujours en blanc | Fermeture très bien adaptée à l'impression par sublimation | Grande poche intérieure | Bandoulière rembourrée et ajustable | Poche en résille avec fermeture à glissière et rabat | Partie arrière rembourrée | Poignée de transport | Capacité : env. 10 litres | Livraison sans decoration/accessoires



BG910 |BG910| **Sublimation Gymsac**

100% polyester
28,5 x 41 cm

BagBase

NATURAL WHITE

Polyester 300D | Surface en qualité HD pour sublimer l'impression | Format A3- très bien adapté à la sublimation | Impression possible sur la face avant et face arrière | Fermeture avec tunnel de serrage | Cordon rétractable pour faciliter la finition | Capacité : env. 5 litres | Livraison sans decoration/accessoires



BG901 |BG901| **Sublimation Shopper**

100% polyester
38 x 42 cm

BagBase

NATURAL WHITE

Polyester 300D | Longueur de l'anse : 67 cm | Capacité : 10 litres | Prêt à l'impression et pour la finition | Impression possible sur la face avant et face arrière | Livraison sans decoration/accessoires



BagBase

BG915 |BG915 **Sublimation Stuff Bag**

100% polyester
XS (10 x 14 cm), S (20 x 14 cm), M (28,5 x 20 cm), L (41 x 28,5 cm)

BagBase

WHITE

Polyester 300D | XS A6 0,25 litres /S A5 1 litre /M A4 2,5 litres /L A3 5 Liter | Surface en qualité HD pour sublimer l'impression | Tailles très bien adaptées à la sublimation - A6, A5, A4, A3 | Impression possible sur la face avant et face arrière | Fermeture avec tunnel de serrage | Cordon rétractable pour une finition facile | Livraison sans decoration/accessoires



xpres
 EXPLORE PERSONALIZATION

XP9091 |XP9091 **Sublimation Bag**

100% polyester
48,5 x 41 cm

Xpres

NATURAL

Capacité : env. 18 litres | Polyester 300D | Intérieur étanche à la pluie | Température de pressage 200 degrés pour 50 secondes | Spécialement développé pour l'impression par sublimation | Livraison sans decoration/accessoires



LINK
 SUBLIME
 TEXTILES

NEW

60°

X1020 |PES-21 **Long Handle Carrier Bag**

100% polyester
42 x 38 cm
 240 g/m²

Link Sublime Textiles

WHITE

Avec poignée longue env. 80 cm | 240 g/m² | Sergé 2/1 | Lavable à 60 °C | Spécialement conçu pour l'impression par sublimation | Livré sans contenu / décoration

14

F997 | F993
p. 719 | p. 719

SOUS-VÊTEMENTS & CHAUSSETTES

SOUS-VÊTEMENTS & CHAUSSETTES.....718 - 727



F990 |67-012-6 **Classic Slip (3 Pair Pack)**

100% coton
S, M, L, XL, XXL
 White 145 g/m², Coloured 150 g/m² Fruit of the Loom Underwear

BLACK/STRIPE/WHITE/MID GREY MARL	BLACK/BLACK/BLACK	NAVY/NAVY/MID BLUE
WHITE/WHITE/WHITE		

Coupe étroite classique | Ceinture élastique invisible à la taille | Étiquette avec le nom de la marque tissée et centrée sur la face avant | Face avant à double couche | Indéformable, conserve la taille également à des températures de lavage élevées | Pas de label



F991 |67-018-7 **Classic Sport (2 Pair Pack)**

95 % coton / 5% élasthanne
S, M, L, XL, XXL
 White 150 g/m², Coloured 155 g/m² Fruit of the Loom Underwear

BLACK/BLACK	LIGHT GREY MARL/LIGHT GREY MARL	NAVY/NAVY
WHITE/WHITE		

Coupe athlétique tendance | Nom de la marque en relief tout autour de la taille | Face avant à double couche | Pas de label | Indéformable, conserve la taille également à des températures de lavage élevées

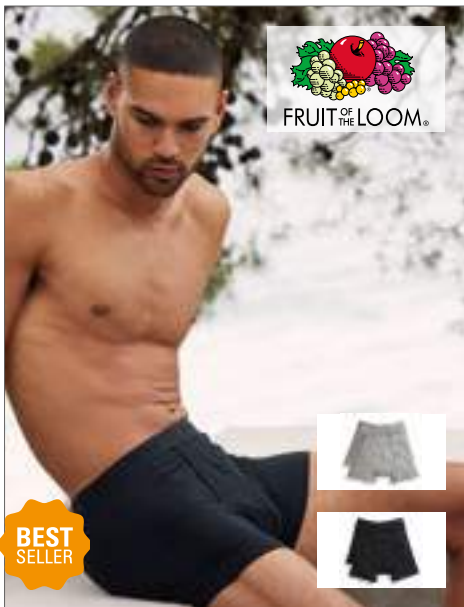

F993 |67-026-7 **Classic Boxer (2 Pair Pack)**

95% coton / 5% élasthanne
S, M, L, XL, XXL
 White 150 g/m², Coloured 155 g/m² Fruit of the Loom Underwear

BLACK/BLACK	LIGHT GREY MARL/LIGHT GREY MARL
NAVY/NAVY	WHITE/WHITE

Boxeur coupe classique avec des jambes plus longues | Nom de la marque en relief tout autour de la taille | Ouverture en fente/empiètement latéral sur le devant | Face avant à double couche | Indéformable, conserve la taille également à des températures de lavage élevées | Pas de label



F992 |67-020-7 **Classic Shorty (2 Pair Pack)**

95% coton / 5% élasthanne
S, M, L, XL, XXL
 White 150 g/m², Coloured 155 g/m² Fruit of the Loom Underwear

BLACK/BLACK	LIGHT GREY MARL/LIGHT GREY MARL
NAVY/NAVY	WHITE/WHITE

Coupe tendance avec jambe courte | Marque en relief tout autour de la taille | Face avant à double couche | Indéformable, conserve la taille également à des températures de lavage élevées | Pas de label



F997 |67-082-3 **Men's Original Style Tee (3 Pair Pack)**

100% coton
S, M, L, XL, XXL
 135 g/m² Fruit of the Loom Underwear

WHITE

Col ras de cou avec une bande de propreté de même tissu au revers au col | Emmanchures et encolure larges pour une coupe confortable

SOUS-VÊTEMENTS & CHAUSSETTES



S9691 |ST9691 **Dexter Boxers 2 pair Pack**

92% coton / 8% élasthanne

S, M, L, XL, XXL

195 g/m²

Stedman®

BLACK OPAL | **WHITE**

Single-Jersey, „Full-Feeder“ | Taille élastique avec logo “Stedman” | Lot de 2 | Lavable à 40°C | Body Fit | Répond aux normes éthiques élevées selon la Business Social Compliance Initiative (BSCI)



S9692 |ST9692 **Dexter Briefs 2 pair Pack**

92% coton / 8% élasthanne

S, M, L, XL, XXL

195 g/m²

Stedman®

BLACK OPAL | **WHITE**

Single-Jersey, „Full-Feeder“ | Lot de 2 | taille élastique avec logo “Stedman” | Lavable à 40°C | Body Fit | Répond aux normes éthiques élevées selon la Business Social Compliance Initiative (BSCI)



RG111 |TRU111 **Thermal Short-Sleeve Vest**

50% coton / 50% polyester

S, M, L, XL, XXL

205 g/m²

Regatta

BLUE | **DENIM** | **WHITE**

Matériau légèrement brossé pour un port plus confortable



RG112 |TRU112 **Thermal Longsleeve Vest**

50% coton / 50% polyester

S, M, L, XL, XXL

205 g/m²

Regatta

BLUE | **DENIM** | **WHITE**

Matériau légèrement brossé pour un port plus confortable



RG113 |TRU113 **Thermal Long Johns**

50% coton / 50% polyester

S, M, L, XL, XXL

205 g/m²

Regatta

BLUE | **DENIM** | **WHITE**

Matériau légèrement brossé pour un port plus confortable



E8001 |8001 **Men's Boxer Shorts**

95% coton / 5% élasthanne
S, M, L, XL, XXL
 180 g/m²

Promodoro

BLACK/RED

Caleçon moderne homme | Jersey simple | Bande contrastée rouge et coutures contrastées également en rouge | 95% peigné coton / 5% élasthanne

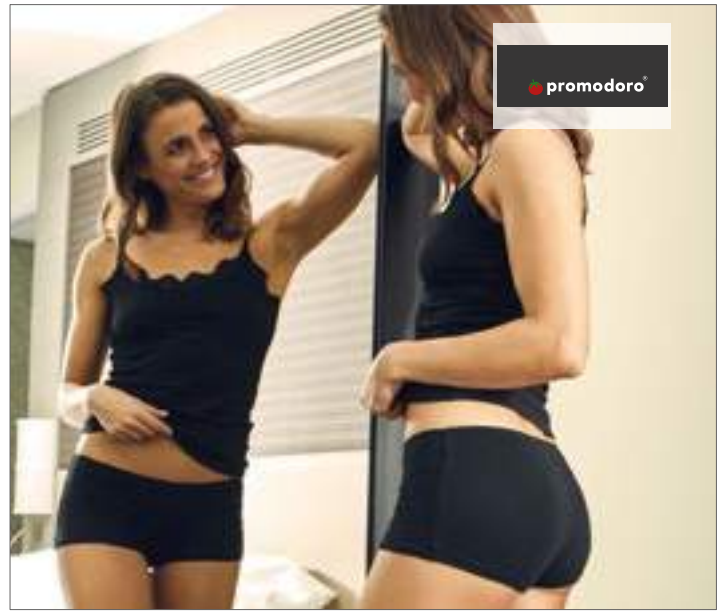

E8005 |8005 **Women's Panty 95/5**

95% coton / 5% élasthanne
XS, S, M, L, XL
 150 g/m²

Promodoro

BLACK

Panty en jersey simple | 92% peigné coton / 8% élasthanne | 95% peigné coton / 5% élasthanne

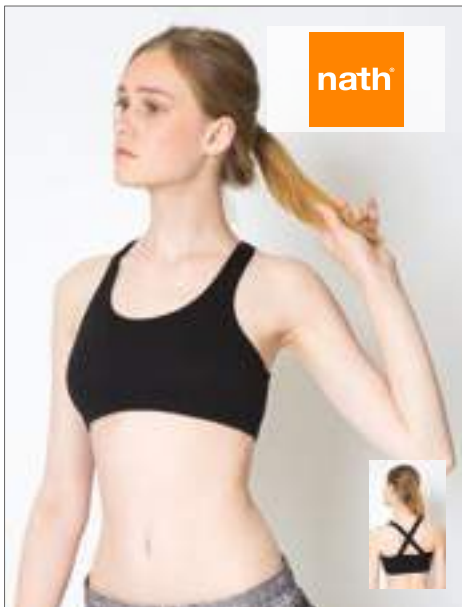

NH285 |ONLY **Only - Double Layer Sport Top**

95% coton / 5% élasthanne
S, M, L
 180 g/m²

Nath

BLACK

Haut spécial sport double couche | Bretelles croisées dans le dos



ALW2022 |W2022 **Women's Sports Bra**

88% nylon / 12% élasthanne (Dark Grey Heather: 48% nylon / 40% polyester / 12% élasthanne, Sport Safety Yellow: 88% polyester / 12% nylon)
XS, S, M, L, XL, XXL, 3XL
 300 g/m²

All Sport

BLACK DARK GREY HEATHER SPORT SAFETY ORANGE
 SPORT SAFETY YELLOW WHITE

Étiquette déchirable | Mèche à sec | Antimicrobien | StretchFlex



BL970 |970 **Women's Cotton Stretch Sport-Bra**

90% nylon / 10% élasthanne
S, M, L
 255 g/m²

Bella

BLACK

Soutien-gorge de sport résistant | Dos nageur | Large bordure à l'encolure et aux emmanchures | Confection à double couche à l'avant | Bord élastique au bas | Coutures latérales

SOUS-VÊTEMENTS & CHAUSSETTES



BELLA+CANVAS
LOS ANGELES

BL491 |491 **Women's Cotton Stretch Shortie**

95% coton / 5% élasthanne

S, M, L, XL

200 g/m²

Bella

S, M, L, XL

BLACK WHITE

S, M, L

FUCHSIA RED

Coton peigné ring-spun | Bord avec bande satinée pour un port plus confortable et durable | Prérétréci



BELLA+CANVAS
LOS ANGELES

BL304 |304 **Women's Cotton Stretch Boyfriend Brief**

95% coton / 5% élasthanne

S, M, L

200 g/m²

Bella

BLACK/WHITE FUCHSIA/PINK

Coton peigné ring-spun | Style Boyfriend pour les filles | Contrastes frappants | Avec une large bande élastique

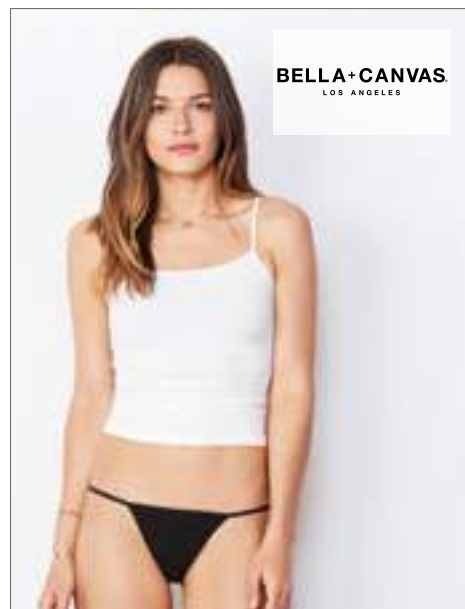

BELLA+CANVAS
LOS ANGELES

BL301 |301 **Women's Cotton Stretch String Tanga**

95% coton / 5% élasthanne

S, M, L, XL

200 g/m²

Bella

BLACK WHITE

Coton peigné ring-spun | Bordure à point noué avec bande élastique en satin pour un port plus confortable et durable | Prérétréci



American Apparel®

AM8384 |8384W **Women's Crop Tank**

93% coton / 7% élasthanne (Heather Grey: 87% coton / 8% polyester / 5% élasthanne)

XS, S, M, L

185 g/m²

American Apparel

BLACK HEATHER GREY WHITE

Coton peigné et filé à l'anneau | Double surpiqûre sur l'ourlet du décolleté et des emmanchures | Moulant | Double surpiqûre sur l'ourlet du bas | Étiquette double en satin longue et étroite | Les pièces de vêtements non perfectionnées ne sont pas destinées à la revente



American Apparel®

AM8380 |8380W **Women's Jersey Crop Top**

93% coton / 7% élasthanne (Heather Grey: 87% coton / 8% polyester / 5% élasthanne)

XS, S, M, L

185 g/m²

American Apparel

BLACK HEATHER GREY WHITE

Coton peigné et filé à l'anneau | Double surpiqûre sur l'ourlet du décolleté | Moulant | Double surpiqûre sur l'ourlet des manches et du bas | Étiquette double en satin longue et étroite | Les pièces de vêtements non perfectionnées ne sont pas destinées à la revente



American Apparel®

AM8369 |8369W **Women's Sleeveless Crop Top**

93% coton / 7% élasthanne (Heather Grey: 87% coton / 8% polyester / 5% élasthanne)

XS, S, M, L

185 g/m²

American Apparel

BLACK HEATHER GREY MENTHE

WHITE

Coton peigné et filé à l'anneau | Double surpiqûre sur l'ourlet du décolleté et des emmanchures | Moulant | Double surpiqûre sur l'ourlet du bas | Étiquette double en satin longue et étroite | Les pièces de vêtements non perfectionnées ne sont pas destinées à la revente



American Apparel®

AM8373 | 8373W **Women's Jersey Short Sleeve Double U-Neck Bodysuit**

93% coton / 7% élasthanne (Heather Grey: 83% coton / 9% polyester / 8% élasthanne)

XS, S, M, L, XL

245 g/m²

American Apparel

BLACK HEATHER GREY WHITE

Coton peigné et filé à l'anneau | Bordage dans le même tissu appliqué au décolleté et aux ouvertures au niveau des jambes | Manches courtes | Moulant | Étiquette double en satin longue et étroite | Les pièces de vêtements non perfectionnées ne sont pas destinées à la revente



American Apparel®

AM8308 | 8308W **Women's Tank Top**

93% coton / 7% élasthanne (Heather Grey: 87% coton / 8% polyester / 5% élasthanne)

XS, S, M, L, XL, XXL

185 g/m²

American Apparel

BLACK CORAL HEATHER GREY RED WHITE

Coton peigné et filé à l'anneau | Bordure dans le même tissu appliquée au décolleté et aux emmanchures | Moulant | Double surpiqûre sur l'ourlet du bas | Étiquette double en satin longue et étroite | Les pièces de vêtements non perfectionnées ne sont pas destinées à la revente



American Apparel®

AM8357 | RSA8357W **Women's Long Sleeve Double U-Neck Bodysuit**

93% coton / 7% élasthanne (Heather Grey: 87% coton / 8% polyester / 5% élasthanne)

XS, S, M, L, XL

245 g/m²

American Apparel

BLACK HEATHER GREY WHITE

Coton peigné et filé à l'anneau | Bordage dans le même tissu appliqué au décolleté et aux ouvertures au niveau des jambes | Moulant | Étiquette double en satin longue et étroite | Les pièces de vêtements non perfectionnées ne sont pas destinées à la revente



American Apparel®

AM8312 | RSA8312W **Women's Halter Bodysuit**

93% coton / 7% élasthanne (Heather Grey: 87% coton / 8% polyester / 5% élasthanne)

XS, S, M, L, XL

245 g/m²

American Apparel

BLACK HEATHER GREY WHITE

Coton peigné et filé à l'anneau | Bordage élastique appliqué au décolleté et aux emmanchures | Col V profond | Dos ouvert | Moulant | Étiquette double en satin longue et étroite | Les pièces de vêtements non perfectionnées ne sont pas destinées à la revente



American Apparel®

AM8336 | RSA8336W **Women's Tank Thong Bodysuit**

93% coton / 7% élasthanne (Heather Grey: 87% coton / 8% polyester / 5% élasthanne)

XS, S, M, L

245 g/m²

American Apparel

BLACK HEATHER GREY WHITE

Coton peigné et filé à l'anneau | Bordage élastique appliqué au décolleté et aux emmanchures | Col en V | Dos nageur | Moulant | Étiquette double en satin longue et étroite | Les pièces de vêtements non perfectionnées ne sont pas destinées à la revente

SOUS-VÊTEMENTS & CHAUSSETTES



E8100 | 18100 **Business-Socks (5 Pair Pack)**

79% coton / 16% polyamide / 5% élasthanne
35/38, 39/42, 43/45, 46/48

Promodoro

BLACK

Chaussettes d'affaires | Jersey simple | 79% peigné coton / 16% polyamide / 5% élasthanne | Lot de 5 pièces



F994 | 167-600-Z **Fruit Crew Socks (3 Pair Pack)**

67% coton / 18% polyester / 13% polyamide / 2% élasthanne

S (35-38), M (39-42), L (43-46)

Fruit of the Loom Underwear

BLACK/BLACK/BLACK	
HEATHER GREY/WHITE/BLACK	
WHITE/WHITE/WHITE	

Sélection basique pour une utilisation quotidienne | Semelles rembourrées pour un ajustement parfait | Apport élevé de fibres naturelles



F995 | 167-602-Z **Fruit Quarter Socks (3 Pair Pack)**

70% coton / 22% polyester / 6% polyamide / 2% élasthanne

S (35-38), M (39-42), L (43-46)

Fruit of the Loom Underwear

BLACK/BLACK/BLACK	
HEATHER GREY/WHITE/BLACK	
WHITE/WHITE/WHITE	

Forme parfaite avec protection à cordon autour de la cheville | Semelles rembourrées pour un port complémentaire | Apport élevé de fibres naturelles



F996 | 167-608-Z **Fruit Work Gear Socks (3 Pair Pack)**

72% coton / 23% polyamide / 4% polyester / 1% élasthanne

(M) 39 - 42, (L) 43 - 46

Fruit of the Loom Underwear

BLACK	BLACK GREY MELANGE
-------	--------------------

Coupe parfaite pour un port quotidien | Semelles rembourrées pour plus de confort et de protection | Apport élevé de fibres naturelles



JN214 | JN214 **Sport Sneaker Socks**

62% polyester / 20% polyamide / 16% coton / 2% élasthanne

35/38, 39/41, 42/44, 45/47

James+Nicholson

BLACK/WHITE	BRIGHT BLUE/WHITE
BRIGHT GREEN/WHITE	BRIGHT ORANGE/WHITE
BRIGHT YELLOW/WHITE	RED/WHITE
WHITE/WHITE	

Respirant et évacuation de l'humidité | Couture au fil de chaîne plate et sans pression | Rembourrage au niveau de la semelle et de l'embout



JN215 | JN215 **Sport Socks**

55% polyester / 22% coton / 21% polyamide / 2% élasthanne

35/38, 39/41, 42/44, 45/47

James+Nicholson

BLACK/WHITE	BRIGHT BLUE/WHITE
BRIGHT GREEN/WHITE	BRIGHT ORANGE/WHITE
BRIGHT YELLOW/WHITE	RED/WHITE
WHITE/WHITE	

Respirant et évacuation de l'humidité | Couture au fil de chaîne plate et sans pression | Rembourrage au niveau de la semelle et de l'embout



RG003 |RMH003 **Workwear Socks (3 Pair Pack)**

68 % coton / 16% acrylique / 14% polyester / 2% élasthanne
39/46

Regatta

BLACK

Pack de 3 | Design « loopstitch » résistant | Maintien supplémentaire par un tricot côtelé au niveau de la cheville | Talon et doigts de pied rembourrés et remaillés | Finition plate aux doigts de pied pour un port plus confortable



RG402 |TRP402 **3 Pack Work Socks**

68% coton / 16% acrylique / 14% polyester / 2% élastanne
One Size

Regatta Tactical

BLACK

Lot de 3 paires | Conception maille résistante | Manchette côtelée à la cheville pour soutien accru | Maille renforcée au talon et aux orteils | Couture à plat aux orteils pour le confort



RT293X |S293X **Sneaker Sports Socks (3 Pair Pack)**

97% polyester / 3% élasthanne
S/M, L/XL

SPIRO

BLACK/RED
WHITE/NAVY

GREY/LIME

Bord-côte et cou-de-pied en tricot effet côtelé | Finitions de couleurs contrastées | Coupe sport basse avec languette arrière de protection | Coordinées à la gamme SPIRO teamwear | Confort coussiné : Double épaisseur stratégique absorbant les chocs | Coupe ajustée: cou-de-pied à côtes afin de réduire le mouvement et les risques d'ampoules



RT294 |S294X **Technical Compression Coolmax Sports Socks**

96% nylon / 4% élasthanne
S/M, L/XL, XXL

SPIRO

S/M, L/XL, XXL

WHITE

S/M, L/XL

BLACK

PURPLE

Bord-côte en tricot effet côtelé | Tricot durable | Chaussettes sneakers | Finitions de couleurs contrastées | Talon et orteils renforcés et support de la voûte | Design ergonomique avec renforts pour la protection optimale et compression | Double épaisseur stratégique absorbant les chocs | Couches de compression précises | Tissu COOLMAX® pour rester frais et sec | Antibactérien



RT295 |S295X **3-Pack Mixed Stripe Coolmax Sneaker Socks**

97% polyester / 3% élasthanne
S/M, L/XL

SPIRO

WHITE/GREY/BLUE/BLACK

Chaussettes basses de sport | Finitions de couleurs contrastées | Talon et orteils renforcés | Fil antibactérien | Bon maintien: Tour de cheville et dessous du pied côtelé afin de réduire le mouvement | Tissu COOLMAX® pour rester frais et sec

SOUS-VÊTEMENTS & CHAUSSETTES



WS1130 |S701130 **Men's Trainer Socks (3er Pack)**

61% coton / 24% polyester / 13% nylon / 2% élasthanne
39/42, 43/46

Wilson

BLACK/BLUE/RED/WHITE | GREY MARL/BLUE/RED/WHITE | WHITE/BLUE/RED/BLACK

Coton peigné | Talons et zone de tension renforcés | Compression sur la voûte plantaire pour un soutien supplémentaire | Inserts d'aération | Coton frais véritable



WS2576 |S7012576 **Girls Vintage Crew (3er Pack)**

76% coton / 18% polyester / 5% nylon / 1% élasthanne
27/30, 31/34, 35/38

Wilson

WHITE/LIGHT GREY MELANGE/CONFETTI

Confortables et respectueuses de la peau | Coton peigné | Talons et zone de tension renforcés



WS2577 |S7012577 **Girls Trainer Socks (3er Pack)**

74% coton / 18% polyester / 6% nylon / 2% élasthanne
27/30, 31/34, 35/38

Wilson

WHITE/LIGHT GREY MELANGE/CONFETTI

Confortables et respectueuses de la peau | Coton peigné | Talons et zone de tension renforcés



WS8971 |S7008971 **Ladies Training low Socks (3er Pack)**

97% polyester / 3% élasthanne
37/42

Wilson

GREY MELANGE/NEON PINK/WHITE

Confortables et respectueuses de la peau | Talons et zones de tension renforcés | Soutien de la voûte plantaire | Inserts d'aération | Talons de forme ergonomique



WS664 |S700664 **Men's Crew Socks (3er Pack)**

64% coton / 35% polyester / 1% élasthanne
39/42, 43/46

Wilson

BLACK GREY HEATHER WHITE

Coton à séchage rapide | Entièrement renforcées | Zone de tension | Antibactériennes grâce au fil d'argent



WS7320 |S7007320 **Men's Premium Trainer Liner (3er Pack)**

72% polyester / 26% coton / 2% élasthanne
39/42, 43/46

Wilson

BLACK GREY HEATHER WHITE

Tissu en mélange de coton | Talons et zone de tension renforcés | Compression sur la voûte plantaire pour un soutien supplémentaire | Inserts d'aération | Coton frais véritable



WS7319 |S7007319 **Ladies Trainer Line Socks (3er Pack)**

76% polyester / 19% coton / 3% nylon / 2% élasthanne

37/42

Wilson

CORAL/ARUBA BLUE/S. SPRING WHITE/GREY MARL/BLACK

Tissu en mélange de coton | Talons et zone de tension renforcés | Compression sur la voûte plantaire pour un soutien supplémentaire | Inserts d'aération | Coton frais véritable



WS9453 |S7009453 **Men's Quarter (3er Pack)**

82% polyester / 15% coton / 2% élasthanne / 1% nylon
39/42, 43/46

Wilson

BLACK WHITE

Tissu en mélange de coton | Talons et zone de tension renforcés | Compression sur la voûte plantaire pour un soutien supplémentaire | Inserts d'aération



JC097 |JC097 **Cool Socks**

97% polyamide / 3% élasthanne
36-40 (4-7), 41-45 (8-11)

Just Cool

WHITE

Liseré élastique | Idéal pour les activités sportives | Version légère

15

G46500 | G44S30
p. 751 | p. 752



VÊTEMENTS DE SPORT

T-SHIRTS BASIC.....	728 - 750
SHORTS	751- 751
CONCEPT D'ACTIVITÉ.....	752 - 831
SPORT D'ÉQUIPE.....	832 - 837



F552 |61-416-0 **Men's Performance Vest**

100% polyester
S, M, L, XL, XXL
140 g/m²

Fruit of the Loom

AZURE BLUE	BLACK	BRIGHT YELLOW	DEEP NAVY
FUCHSIA	LIME	RED	ROYAL BLUE
WHITE			

100% polyester pour une parfaite évacuation de l'humidité et un séchage rapide performant | Liseré ton sur ton au col et emmanchures | Etiquette imprimée pour plus de confort

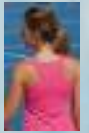

F553 |61-418-0 **Ladies Performance Vest**

100% polyester
XS, S, M, L, XL, XXL
140 g/m²

Fruit of the Loom

AZURE BLUE	BLACK	BRIGHT YELLOW	DEEP NAVY
FUCHSIA	LIME	RED	ROYAL BLUE
WHITE			

100% polyester pour une parfaite évacuation de l'humidité et un séchage rapide performant | Coupe féminine cintrée avec coutures latérales | Coupe "dos nageur" | Liseré ton sur ton au col et emmanchures | Etiquette imprimée pour plus de confort



SF235 |SK235 **Women's Work Out Cropped Top**

65% polyamide / 31% polyester / 4% élasthanne
XS, S, M, L
280 g/m²

SF Women

BLACK	NEON PINK
-------	-----------

Polyester tricoté | Débardeur moulant à ventre nu | Label SF (Skinnifit) détachable | Tissu tricoté pour l'extensibilité, une forme moulante confortable et l'indéformabilité



SF241 |SK241 **Women's Fashion Workout Vest**

90% polyester / 10% élasthanne
XS, S, M, L, XL, XXL
150 g/m²

SF Women

BLACK	NEON PINK	WHITE
-------	-----------	-------

Étiquette à retirer | Dos à lanières, Ourlet + emmanchures larges | Coutures plates | Encolure arrondie | Jersey simple



SF240 |SK240 **Women's Reversible Workout Vest**

89% polyester / 11% élasthanne
XS, S, M, L, XL
270 g/m²

SF Women

BLACK/BLACK PRINT	CHARCOAL (GREY)/BRIGHT AZTEC
NAVY/NAVY BUBBLES	

Étiquette à retirer | Ras du cou avec tour de coup, ajusté | Non transparent | Coutures plates et fixation simple | Deux finitions en une - imprimé tendance sur l'avant, unicolore sur l'envers | Fermeture à nouer



SW305 | ISW305 **Contrast Technical Vest Men`s**

100% polyester
XS, S, M, L, XL, XXL
140 g/m²

Starworld

ATOLL/WHITE	BLACK/FIESTA RED	DEEP ROYAL/WHITE
FIESTA RED/GOLD	FLUORESCENT GREEN/FLUORESCENT YELLOW	FLUORESCENT ORANGE/GOLD
FLUORESCENT YELLOW/BLACK	SPORTS GREY (MELANGE)/BLACK	WHITE/ATOLL
WHITE/BLACK	WHITE/FIESTA RED	

Technologie d'évacuation active de l'humidité | Lavable jusqu'à 40 °C | SEDEX vérifié

SW405 | ISW405 **Contrast Technical Vest Women`s**

100% polyester
XS, S, M, L, XL, XXL
140 g/m²

Starworld

ATOLL/WHITE	BLACK/FIESTA RED	DEEP ROYAL/WHITE
FIESTA RED/GOLD	FLUORESCENT GREEN/FLUORESCENT YELLOW	FLUORESCENT ORANGE/GOLD
FLUORESCENT YELLOW/BLACK	SPORTS GREY (MELANGE)/BLACK	WHITE/ATOLL
WHITE/BLACK	WHITE/FIESTA RED	

100% polyester texturé 140 g/m² | Technologie d'évacuation active de l'humidité | Lavable jusqu'à 40 °C | SEDEX vérifié



SW301 |SW301 **Men's Running Vest**

100% polyester

S, M, L, XL

145 g/m²

Starworld

BLACK | FLUORESCENT YELLOW | RED | WHITE

Tissu en résille | Respirant et séchant rapidement | Coutures latérales | Col et finitions du même tissu que le tee-shirt | Lavable jusqu'à 40 °C | SEDEX vérifié



G42700 |42700 **Performance® Sleeveless T-Shirt**

100% polyester

S, M, L, XL, XXL, 3XL

White 145 g/m², Coloured 153 g/m²

Gildan

BLACK | NAVY | RED | ROYAL
SPORT GREY (HEATHER) | WHITE

Tricot en jersey/polyester | Col d'env. 2 cm en tricot côtelé (non surpiqué) | Liseré côtelé d'env. 2 cm aux manches | Étiquette de transfert | AquaFX: Gestion optimale de l'humidité | Freshcare®: Propriétés antimicrobiennes | Doubles coutures à l'ourlet | La formation d'un pli central est évitée par un quart de tour du tuyau lors de la confection

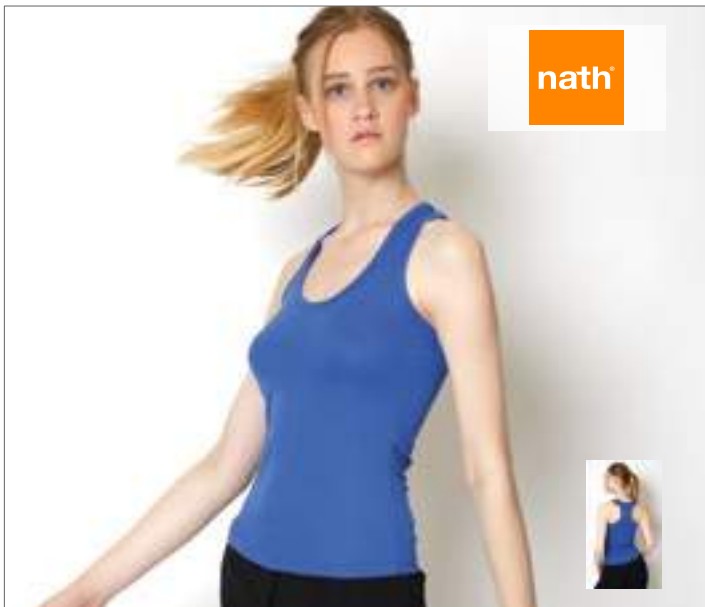

NH284 |INSTINCT **Instinct - Tank Top**

100% polyester

S, M, L, XL

140 g/m²

Nath

BLACK | DARK BUBBLEGUM | FUCHSIA FLUOR | ORANGE FLUOR
RED | ROYAL FLUOR | WHITE | YELLOW FLUOR

Débardeur sport | Technologie séchage rapide

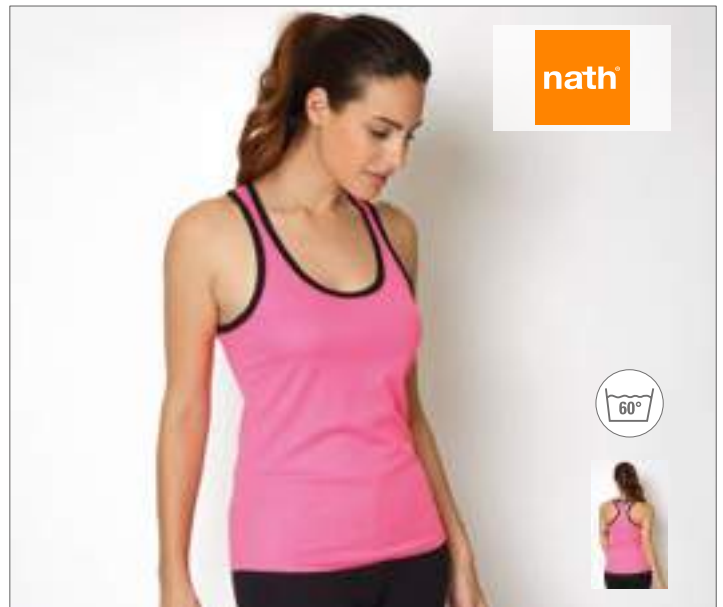

NH170 |BEAT **Beat - Sport Tank Top**

100% polyester

S, M, L, XL

150 g/m²

Nath

BLACK/YELLOW FLUOR | FUCHSIA FLUOR/BLACK | GREEN FLUOR/NAVY
NAVY/ORANGE FLUOR | WHITE/ROYAL FLUOR

Débardeur de sport spécial natation avec parties contrastées au niveau du col et des manches | Technologie séchage rapide | Lavable à 60 degrés

VÊTEMENTS DE SPORT (TSHIRTS BASIC)

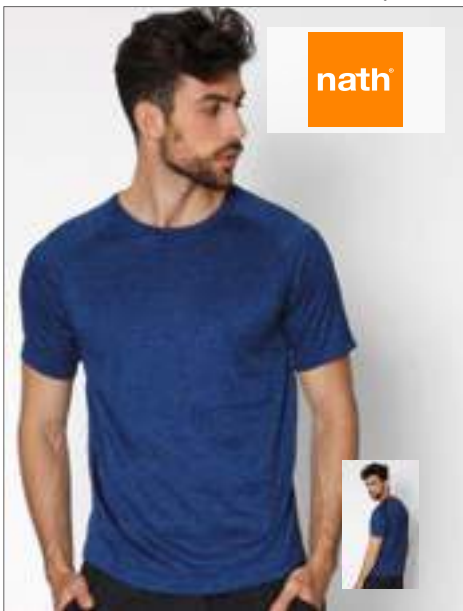

NH180 | REX **Rex - Short Sleeve Sport T-Shirt**

100% polyester
XS, S, M, L, XL, XXL
120 g/m² Nath

CORAL FLUOR MELANGE	FUCHSIA MELANGE	GREEN MELANGE
GREY MELANGE	ROYAL FLUOR MELANGE	

Tissu doux et léger idéal pour le sport et les loisirs | Bande de propreté en intérieur



E3520 | 3520 **Men`s Performance-T**

100% polyester
S, M, L, XL, XXL, 3XL, 4XL, 5XL
125 g/m² Promodoro

ATOMIC BLUE	BLACK	GREEN GECKO	KNOCKOUT PINK	LIGHT GREY (SOLID)	NAVY
SAFETY YELLOW	WHITE				

Interlock | Séchage rapide | Absorbe l'humidité | Surface en tissu robuste | Équipement anti-boulochage | Protection UV (FPS 30) | White adaptée à l'impression par sublimation | Étiquette de taille neutre à la nuque | Atomic Blue, Green Gecko, Knockout Pink, SafetyYellow sont fluorescentes/lumineuses et pas représentées correctement dans l'image et l'échelle des couleurs

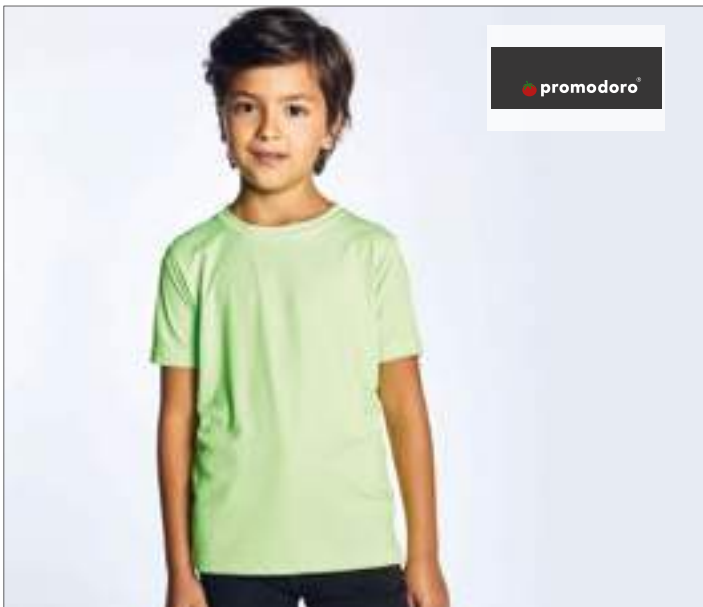

E352 | 352 **Kids` Performance-T**

100% polyester
128, 140, 152, 164
125 g/m² Promodoro

ATOMIC BLUE	BLACK	GREEN GECKO	KNOCKOUT PINK
LIGHT GREY (SOLID)	NAVY	SAFETY YELLOW	WHITE

T-shirt fonctionnel | Interlock | Séchage rapide | Absorbe la sueur | Résistant à la déchirure | Équipement antiboulochage | Protection contre les rayons ultraviolets | La couleur white est adaptée à l'impression par sublimation | Étiquette de taille neutre sur le côté de la nuque



E3521 | 3521 **Women`s Performance-T**

100% polyester
XS, S, M, L, XL, XXL, 3XL
125 g/m² Promodoro

ATOMIC BLUE	BLACK	GREEN GECKO	KNOCKOUT PINK
LIGHT GREY (SOLID)	NAVY	SAFETY YELLOW	WHITE

Interlock | Séchage rapide | Surface en tissu robuste | Équipement anti-boulochage | Protection UV (FPS 30) | White adaptée à l'impression par sublimation | Étiquette neutre | Atomic Blue, Green Gecko, Knockout Pink, SafetyYellow sont fluorescentes/lumineuses et donc pas représentées correctement dans l'image et l'échelle des couleurs

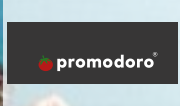

E3560 |3560 **Men's Sport-T**

100% polyester
S, M, L, XL, XXL
 125 g/m² Promodoro

ALASKAN BLUE	CRUSH ORANGE	FIRE RED
WHITE	WILD LIME	

Absorbe l'humidité | Équipement Cool-Dry | Couleur White adaptée à l'impression par sublimation | La Couleur Orange Crush est une couleur lumineuse et ne peut donc pas être correctement représentée dans l'échelle des couleurs | Interlock



E356 |356 **Kids' Sport-T**

100% polyester
104, 116, 128, 140, 152, 164
 125 g/m² Promodoro

CRUSH ORANGE	FIRE RED	WHITE
--------------	----------	-------

Absorbe l'humidité | Équipement Cool-Dry | Couleur White adaptée à l'impression par sublimation | La couleur Crush Orange est une couleur lumineuse et ne peut donc pas être représentée correctement dans l'échelle des couleurs | Interlock



E3561 |3561 **Women's Sports-T**

100% polyester
XS, S, M, L, XL, XXL
 125 g/m² Promodoro

ALASKAN BLUE	CRUSH ORANGE	FIRE RED
WHITE	WILD LIME	

Absorbe l'humidité | Équipement Cool-Dry | Couleur White adaptée à l'impression par sublimation | Coupe légèrement cintrée | Interlock



N3019 |33019 **Serve Coolfit T-Shirt Short Sleeve**

100% polyester
S, M, L, XL, XXL, 3XL
 125 g/m² Slazenger

APPLE GREEN	BLACK	NAVY	RED
SKY BLUE	WHITE		

T-shirt manches courtes Serve | Coupe ajustée | Biais de même tissu au col | Manches raglan avec coutures plates | Impression Slazenger à la couture côté gauche | Bande de propreté contrastée | Cool Fit | Maille 100% Polyester avec finition respirante | 125 g/m²



N3020 |33020 **Serve Coolfit Ladies' T-Shirt Short Sleeve**

100% polyester
S, M, L, XL, XXL
 125 g/m² Slazenger

APPLE GREEN	BLACK	NAVY	RED
SKY BLUE	WHITE		

T-shirt manches courtes femme Serve | Coupe ajustée | Biais de même tissu au col | Manches raglan avec coutures plates | Impression Slazenger à la couture côté gauche | Bande de propreté contrastée | Cool Fit | Maille 100% Polyester et finition respirante | 125 g/m²



OT010 **Functional Shirt Basic**

100% polyester
XS, S, M, L, XL, XXL
 130 g/m²

Oltees

ANTHRACITE (SOLID)	BLACK	BRIGHT BLUE	CHOCOLATE	KELLY GREEN	LIGHT GREY MELANGE	LIME	MAGENTA	MALIBU TURQUOISE
NAVY	NEON YELLOW	ORANGE	PURPLE	RED	ROYAL BLUE	WHITE	YELLOW	

Séchage rapide | Également disponible comme modèle de femme et enfant | Excellentes propriétés fonctionnelles grâce à l'évacuation de l'humidité | Qualité premium | Assure un climat agréable sur la peau | Le blanc est également parfaitement adapté à l'impression par sublimation



OLTEES!

OT010K Functional Shirt for Kids

100% polyester
128, 140, 152
130 g/m² Oltees

BLACK	LIME	RED
ROYAL BLUE	WHITE	

Séchage rapide | Également disponible comme modèle pour homme et femme | Excellentes propriétés fonctionnelles grâce à l'évacuation de l'humidité | Qualité premium | Assure un climat agréable sur la peau | Le blanc est également parfaitement adapté à l'impression par sublimation



OLTEES!

OT050 Functional Shirt for Ladies

100% polyester
XS, S/M, L, XL Oltees

BLACK	LIME	MAGENTA
MALIBU TURQUOISE	NEON YELLOW	PURPLE
RED	ROYAL BLUE	WHITE

Également disponible comme modèle pour homme et enfant | Séchage rapide | Le blanc est également parfaitement adapté à l'impression par sublimation | Décolleté en V | Qualité premium | Évacuation rapide de l'humidité vers l'extérieur, ce qui assure ainsi un climat agréable sur la peau, même en cas de températures élevées



OLTEES!

OT090 | OT090 T-Shirt Finish

100% polyester
XS, S, M, L, XL, XXL
130 g/m² Oltees

CHARCOAL/BRIGHT GREEN	LIGHT GREY/CHARCOAL
MID BLUE/AZURE	ORANGE RED/RED HOT CHILI
WHITE/LIGHT GREY	

Séchage rapide | Également disponible comme modèle de femme et enfant | Excellentes propriétés fonctionnelles grâce à l'évacuation de l'humidité | Qualité premium | Assure un climat agréable sur la peau | Le blanc est également parfaitement adapté à l'impression par sublimation



JHK
T-SHIRT

JHK101 | SPORTLADY Sport T-Shirt Lady

100% polyester
S, M, L, XL, XXL
130 g/m² JHK

BLACK	FUCHSIA FLUOR	GOLD FLUOR	KHAKI
LIME FLUOR	NAVY	ORANGE	ORANGE FLUOR
RED	ROYAL BLUE	TURQUOISE	WHITE

T-Shirt Sport femme | Coutures décoratives devant, dos et manches | Coupe ajustée | Température de reproduction Maximum: 135 °C



JHK
T-SHIRT

JHK100 | SPORTMAN Sport T-Shirt Men

100% polyester
S, M, L, XL, XXL
130 g/m² JHK

BLACK	GOLD	GOLD FLUOR	GRAPHITE
KHAKI	LIME	LIME FLUOR	NAVY
ORANGE	ORANGE FLUOR	RED	ROYAL BLUE
TURQUOISE	WHITE		

Tee-shirt sport respirant | Manches courtes raglantes avec coutures décoratives | Température de reproduction Maximum: 135 °C

Cona
SPORTS



CN130 |CSL01 **Rainbow Ladies` Tech Tee**

100% polyester

XS, S, M, L, XL

135 g/m²

CONA SPORTS

ANTHRACITE	APPLE GREEN	AZURE BLUE	BLACK	BORDEAUX RED	BOTTLE GREEN	CHOCO	CLEAR BLUE	COOL GREY
GOLD YELLOW	GREEN	ICE GREY	INK BLUE	LIME	LOBSTER RED	MAGENTA	NAVY	NEON YELLOW
ORANGE	RED	ROYAL BLUE	SUN YELLOW	TEAL	VIOLET	WHITE		

T-shirt fonctionnel en DRYPOWER Classic Mesh/micropolyester léger | Respirant et Séchage rapide | Coupe Slim Fit sportive | Manches dynamiques en raglan | DRYPOWER assure une gestion climatique optimale et la ventilation grâce à une technologie de structure mixte agréable sur la peau | DRYPOWER garantit une évacuation rapide de l'humidité vers l'extérieur et assure un climat corporel idéal et bienfaisant

Cona
SPORTS



DRYPOWER®

CN100 |CS01 **Rainbow Tech Tee**

100% polyester
XS, S, M, L, XL, XXL, 3XL
135 g/m²

CONA SPORTS

ANTHRACITE	APPLE GREEN	AZURE BLUE	BLACK	BORDEAUX RED	BOTTLE GREEN	CHOCO	CLEAR BLUE	COOL GREY
GOLD YELLOW	GREEN	ICE GREY	INK BLUE	LIME	LOBSTER RED	MAGENTA	NAVY	NEON YELLOW
ORANGE	RED	ROYAL BLUE	SUN YELLOW	TEAL	VIOLET	WHITE		

T-shirt fonctionnel en DRYPOWER Classic Mesh/micropolyester léger | Respirant et Séchage rapide | Coupe Slim Fit sportive | Manches dynamiques en raglan | DRYPOWER assure une gestion climatique optimale et la ventilation grâce à une technologie de structure mixte agréable sur la peau | DRYPOWER garantit une évacuation rapide de l'humidité vers l'extérieur et assure un climat corporel idéal et bienfaisant



DRYPOWER®
evolution

100%
recycled

CN170 |CSL11 **Evolution Ladies` Tech Tee**

100% polyester
XS, S, M, L, XL
135 g/m²

CONA SPORTS

ANTHRACITE	BLACK	ICE GREY	LIME
MAGENTA	NEON YELLOW	ORANGE	RED
ROYAL BLUE	WHITE		

Shirt fonctionnel à 100 % en DRYPOWER Evolution Mesh recyclé | Micro polyester issu d'une production durable | Respirant et séchant rapidement | Coupe étroite | Manches set-in | Tour de cou et drapeau sur le côté comme décor contrasté | DRYPOWER pour une gestion climatique optimale et une évacuation rapide de l'humidité vers l'extérieur

CN160 |CS11 **Evolution Tech Tee**

100% polyester
XS, S, M, L, XL, XXL, 3XL
135 g/m²

CONA SPORTS

ANTHRACITE	BLACK	ICE GREY	LIME
MAGENTA	NEON YELLOW	ORANGE	RED
ROYAL BLUE	WHITE		

Shirt fonctionnel à 100 % en DRYPOWER Evolution Mesh recyclé | Micro polyester issu d'une production durable | Respirant et séchant rapidement | Coupe étroite | Manches set-in | Tour de cou et drapeau sur le côté comme décor contrasté | DRYPOWER pour une gestion climatique optimale et une évacuation rapide de l'humidité vers l'extérieur

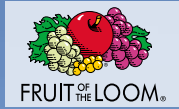

F350 |61-390-0 **Performance T**

100% polyester
S, M, L, XL, XXL
140 g/m²

Fruit of the Loom

AZURE BLUE	BLACK	BRIGHT YELLOW	DEEP NAVY
FUCHSIA	LIME	RED	ROYAL BLUE
WHITE			

100 % polyester, structure assurant une évacuation rapide et optimale de l'humidité ainsi qu'un séchage rapide | Manches raglan avec des coutures apparentes | Étiquette de marque imprimée | Bande de propreté de la même couleur



F355 |61-392-0 **Ladies Performance T**

100% polyester
XS, S, M, L, XL, XXL
140 g/m²

Fruit of the Loom

AZURE BLUE	BLACK	BRIGHT YELLOW	DEEP NAVY
FUCHSIA	LIME	RED	ROYAL BLUE
WHITE			

100 % polyester, structure assurant une évacuation rapide et optimale de l'humidité ainsi qu'un séchage rapide | Manches sportives en raglan avec des coutures apparentes | Coutures latérales pour une coupe féminine | Étiquette de marque imprimée pour un port confortable | Bande de propreté de la même couleur

VÊTEMENTS DE SPORT (TSHIRTS BASIC)



F350K |61-013-0 **Kids Performance T**

100% polyester
104, 116, 128, 140, 152, 164
140 g/m²

Fruit of the Loom

AZURE BLUE	BLACK	BRIGHT YELLOW	DEEP NAVY
FUCHSIA	LIME	RED	ROYAL BLUE
WHITE			

100 % polyester, structure assurant une évacuation rapide et optimale de l'humidité ainsi qu'un séchage rapide | Manches sportives en raglan avec des coutures apparentes | Étiquette de marque imprimée pour un port confortable | Bande de propreté de la même couleur



G42000K |42000B **Performance® Youth T-Shirt**

100% polyester
XS, S, M, L, XL
White 145 g/m², Coloured 153 g/m²

Gildan

BLACK	NAVY	RED	ROYAL
SAFETY GREEN	SPORT GREY (HEATHER)	WHITE	

Tricot en jersey/polyester (COTTONTOUCH) | Col en tricot côtelé (non surpiqué) | Étiquette de transfert | AquaFX: Gestion optimale de l'humidité | Freshcare®: Propriétés antimicrobiennes | Doubles coutures aux manches et à l'ourlet | La formation d'un pli central est évitée par un quart de tour du tuyau lors de la confection



G42000 |42000 **Performance® Adult T-Shirt**

100% polyester
S, M, L, XL, XXL, 3XL
White 145 g/m², Coloured 153 g/m²

Gildan

BLACK	CAROLINA BLUE	CHARCOAL (SOLID)	NAVY
ORANGE	PURPLE	RED	ROYAL
SAFETY GREEN	SPORT GREY (HEATHER)	WHITE	

Tricot en jersey/polyester (COTTONTOUCH) | Étiquette d'entretien dans l'ourlet | AquaFX: Gestion optimale de l'humidité | Freshcare®: Propriétés antimicrobiennes | Étiquette de transfert | Double couture aux manches et à l'ourlet



G42000L |42000L **Performance® Ladies` T-Shirt**

100% polyester
XS, S, M, L, XL, XXL
White 145 g/m², Coloured 153 g/m²

Gildan

BLACK	CAROLINA BLUE	CHARCOAL (SOLID)	NAVY
PURPLE	RED	ROYAL	SAFETY GREEN
SAFETY PINK	SPORT GREY (HEATHER)	WHITE	

Tricot en jersey/polyester (COTTONTOUCH) | Étiquette d'entretien dans l'ourlet | AquaFX: Gestion optimale de l'humidité | Freshcare®: Propriétés antimicrobiennes | Étiquette de transfert | Double couture aux manches et à l'ourlet | Coutures latérales pour un meilleur ajustement

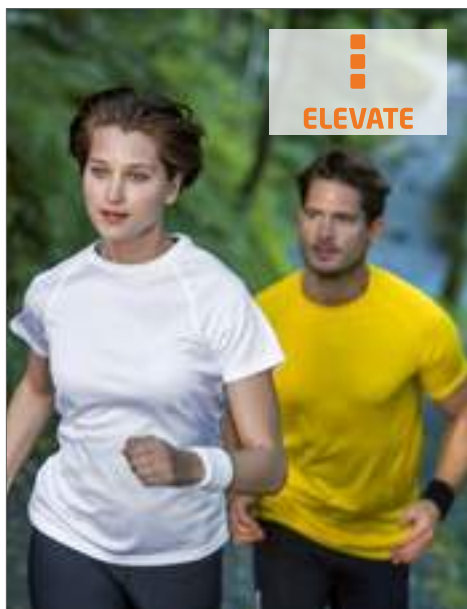

EL39010 |39010 **Niagara T-Shirt**

100% polyester
XS, S, M, L, XL, XXL, 3XL
145 g/m² Elevate

APPLE GREEN	BLACK	BLUE
NAVY	NEON PINK	NEON YELLOW
ORANGE	RED	WHITE
YELLOW		

Coupe standard | Logo imprimé réfléchissant à l'arrière | Cool Fit | Coutures plates fines sur la couture raglan | Petite couture double sur les manches et ourlet du bas. | Bande de propreté en satin | Regular Fit

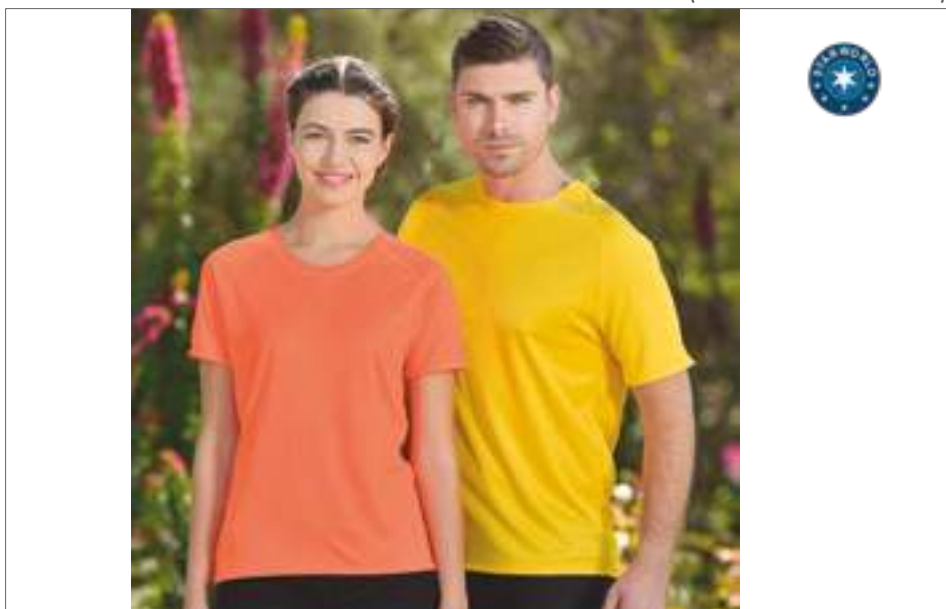

SW403 |SW403 **Ladies` Sport T-Shirt**

100% polyester
S, M, L
145 g/m² Starworld

BLACK	FLUORESCENT GREEN	FLUORESCENT ORANGE
FLUORESCENT PINK	FLUORESCENT YELLOW	RED
WHITE		

Tissu en résille | Respirant et séchant rapidement | Coutures latérales | Manches en raglan avec coutures plates | Coutures et ourlet dans le même tissu que le tee-shirt | Lavable jusqu'à 40 °C | SEDEX vérifié

SW300 |SW300 **Sport T-Shirt**

100% polyester
S, M, L, XL, XXL
145 g/m² Starworld

ANTHRACITE	ATOLL	BLACK
DEEP ROYAL	FLUORESCENT GREEN	FLUORESCENT ORANGE
FLUORESCENT PINK	FLUORESCENT PURPLE	FLUORESCENT YELLOW
GOLD	KHAKI	NAVY BLUE
PURPLE	RED	SKY

Tissu en résille | Respirant et séchant rapidement | Coutures latérales | Manches en raglan avec coutures plates | Coupe plus longue à l'arrière | Lavable jusqu'à 40 °C | SEDEX vérifié



RY6401 |CA6401 **Monaco T-Shirt**

100% polyester
XS, S, M, L, XL, XXL, 3XL
140 g/m² Roly

BLACK	DARK LEAD	FERN GREEN	FLUOR CORAL
FLUOR ORANGE	FLUOR YELLOW	LIME YELLOW	MAUVE
NAVY BLUE	RED	ROSETTE	ROYAL BLUE
TURQUOISE	WHITE	YELLOW	

Avant : 100 % polyester, Arrière : 100 % polyester 3D, 140 g/m² | T-shirt fonctionnel, manches courtes | Col ras-de-cou avec couture contrastante en FluorYellow | Arrière : association de deux tissus en polyester | Séchage rapide, tissu respirant | Étiquette détachable | Tissu fonctionnel



RY6654 |CA6654 **Austin T-Shirt**

100% polyester
S, M, L, XL, XXL
140 g/m² Roly

HEATHER BLACK	HEATHER FLUOR CORAL	HEATHER FLUOR YELLOW	HEATHER LIME
HEATHER NAVY BLUE	HEATHER ROYAL BLUE	HEATHER TURQUOISE	

100 % polyester effet chiné, 140 g/m² | T-shirt fonctionnel à manches courtes | Manches raglan | Col ras-de-cou | Étiquette détachable | Tissu respirant | Tissu fonctionnel



NEW

RY6653 |CA6653 **Zolder T-Shirt**

100% polyester
S, M, L, XL, XXL
135 g/m²

Roly

BLACK/HEATHER BLACK	FLUOR YELLOW/HEATHER BLACK	RED/HEATHER RED
TURQUOISE/HEATHER TURQUOISE	WHITE/HEATHER FLUOR CORAL	

Avant : 100 % polyester ajouté, arrière : 100 % polyester ajouré, 135 g/m² | T-shirt fonctionnel, manches courtes | Col ras-de-cou | Association de deux tissus en polyester au dos, aux épaules et aux manches | Coupe avec arrière étendu | Séchage rapide, tissu respirant | Étiquette détachable | Tissu fonctionnel

RY6663 |CA6663 **Zolder Woman T-Shirt**

100% polyester
S, M, L, XL, XXL
135 g/m²

Roly

BLACK/HEATHER BLACK	FLUOR YELLOW/HEATHER BLACK	RED/HEATHER RED
TURQUOISE/HEATHER TURQUOISE	WHITE/HEATHER BLACK	WHITE/HEATHER FLUOR CORAL

Avant : 100 % polyester ajouté, arrière : 100 % polyester ajouré, 135 g/m² | T-shirt fonctionnel, manches courtes | Col ras-de-cou | Association de deux tissus en polyester au dos et aux épaules | Arrière étendu | Séchage rapide, tissu respirant | Étiquette détachable | Tissu fonctionnel

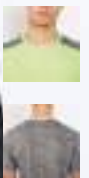

ROLY



NEW

RY6661 |CA6661 **Fox Woman T-Shirt**

65% polyester / 35% coton

S, M, L, XL, XXL

150 g/m²

Roly

DENIM BLUE	HEATHER BLACK	HEATHER BOTTLE	HEATHER GARNET RED
HEATHER MUSTARD	HEATHER TURQUOISE		

Jersey simple | Manches courtes | Tissu mélangé | Col ras-de-cou côtelé 1x1 | Tour de cou | Tissu tubulaire | Étiquette détachable

RY6660 |CA6660 **Fox T-Shirt**

65% polyester / 35% coton

S, M, L, XL, XXL

150 g/m²

Roly

HEATHER BLACK	HEATHER BOTTLE	HEATHER DENIM	HEATHER GARNET RED
HEATHER TURQUOISE			

Jersey simple | Manches courtes | Tissu mélangé | Col ras-de-cou côtelé 1x1 | Tour de cou | Tissu tubulaire | Étiquette détachable

VÊTEMENTS DE SPORT (TSHIRTS BASIC)



RY0425 |CA0425 **Montecarlo T-Shirt**

100% polyester
S, M, L, XL, XXL, 3XL
150 g/m² Roly

S, M, L, XL, XXL, 3XL

BLACK	FLUOR ORANGE	FLUOR YELLOW	RED
TURQUOISE	WHITE		

S, M, L, XL, XXL

ARMY GREEN	DARK LEAD	DARK SAND	FERN GREEN
FLUOR CORAL	LIME YELLOW	MAUVE	NAVY BLUE
ROSETTE	ROYAL BLUE	YELLOW	

Maille piquée | T-shirt fonctionnel | Manches raglan | Col ras-de-cou avec tour de cou | Inserts sur le côté dans le même tissu | Coutures surjeteuses | Respirant | Étiquette détachable | Tissus fonctionnels



RY0423 |CA0423 **Montecarlo Woman T-Shirt**

100% polyester
S, M, L, XL, XXL
150 g/m² Roly

BLACK	FERN GREEN	FLUOR CORAL	FLUOR ORANGE
FLUOR YELLOW	LIGHT PINK	LIME YELLOW	MAUVE
NAVY BLUE	RED	ROSETTE	ROYAL BLUE
TURQUOISE	WHITE	YELLOW	

Maille piquée | T-shirt fonctionnel | Col ras-de-cou avec tour de cou | Coupe ajustée | Respirant | Étiquette détachable | Tissu fonctionnel | Convient à l'impression par sublimation



RY6399 |CA6399 **Bugatti T-Shirt**

100% polyester
M, L, XL, XXL
140 g/m² Roly

BLACK/WHITE	FERN GREEN/BLACK
FLUOR GREEN/NAVY BLUE	FLUOR ORANGE/BLACK
FLUOR YELLOW/BLACK	FUCHSIA/BLACK
WHITE/BLACK	WHITE/FERN GREEN
WHITE/RED	WHITE/ROYAL BLUE

T-shirt fonctionnel à manches courtes raglan | Col ras-de-cou avec tour de cou ton sur ton | Inserts contrastants sur les bras et sur les panneaux latéraux | Étiquette détachable | Tissu fonctionnel | Tissu respirant



RY0416 |CA0416 **Sepang T-Shirt**

100% polyester
S, M, L, XL, XXL
150 g/m² Roly

BLACK	FLUOR YELLOW	LIME YELLOW
RED	ROYAL BLUE	WHITE

Maille piquée | T-shirt fonctionnel à manches courtes, manches raglan | Couture contrastante aux poignets, au col, sur les côtés et à l'ourlet | Couture du col ton sur ton | Étiquette détachable | Respirant | Détails réfléchissants | Tissus fonctionnels



RY6658 |CA6658 **Avus T-Shirt**

92% polyester / 8% élasthanne
S, M, L, XL, XXL
160 g/m² Roly

BLACK	EBONY	HEATHER EBONY
HEATHER MAUVE	HEATHER ROSETTE	ROYAL BLUE

Coupe près du corps | Manches courtes | Manches raglan | Col en V | Polyester au toucher coton | Doux au toucher | Étiquette détachable | Tissu respirant | Tissu fonctionnel



TJ7005 |7005 **Performance Tee**

100% polyester
S, M, L, XL, XXL, 3XL
150 g/m²

Tee Jays

AZURE	BLACK	BLUE MELANGE	DARK GREY (SOLID)
DARK GREY MELANGE	PURPLE	WHITE	

Micropolyester fonctionnel | Respirant et séchant rapidement | Doubles coutures | Bonne évacuation de la sueur corporelle | Matière de poids léger | Coupe sportive | Coutures contrastées



TJ7006 |7006 **Ladies` Performance Tee**

100% polyester
XS, S, M, L, XL, XXL
150 g/m²

Tee Jays

AZURE	BLACK	BLUE MELANGE	DARK GREY (SOLID)
DARK GREY MELANGE	PURPLE	WHITE	

Micropolyester fonctionnel | Respirant et séchant rapidement | Doubles coutures | Bonne évacuation de la sueur corporelle | Matière de poids léger | Coupe sportive | Coutures contrastées



SW309 |SW309 **Contrast Technical Unisex T-Shirt**

100% polyester
XS, S, M, L, XL, XXL
140 g/m²

Starworld

ATOLL/WHITE	BLACK/FIESTA RED	DEEP ROYAL/WHITE
FIESTA RED/BLACK	FLUORESCENT GREEN/FLUORESCENT YELLOW	FLUORESCENT ORANGE/GOLD
FLUORESCENT YELLOW/BLACK	SPORTS GREY (MELANGE)/BLACK	WHITE/ATOLL
WHITE/BLACK	WHITE/FIESTA RED	

Technologie d'évacuation active de l'humidité | Manches en raglans | Coutures plates pour plus de confort | Lavable jusqu'à 40 °C | SEDEX vérifié

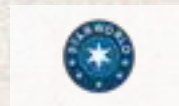

SW304 |SW304 **Performance T-Shirt**

100% polyester
S, M, L, XL, XXL
155 g/m²

Starworld

ATOLL	BLACK	BRIGHT RED	DEEP NAVY
FLUORESCENT GREEN	FLUORESCENT YELLOW	ROYAL BLUE	SKY
WHITE			

Respirant | Protection UV (15 UPF) | Coutures latérales | Col côtelé étroit | Bande de propreté d'épaule à épaule | Lavable jusqu'à 40 °C | Couleur White adaptée à l'impression par sublimation | SEDEX vérifié

SW404 |SW404 **Ladies` Performance T-Shirt**

100% polyester
S, M, L, XL
155 g/m²

Starworld

ATOLL	BLACK	BRIGHT RED	DEEP NAVY
FLUORESCENT GREEN	FLUORESCENT YELLOW	ROYAL BLUE	SKY
WHITE			

Respirant | Protection UV (UPF 15) | Coutures latérales | Col côtelé étroit | Bande de propreté d'épaule à épaule | Lavable jusqu'à 40 °C | Couleur White adaptée à l'impression par sublimation | SEDEX vérifié



NH250 |SPORT **Men's Sport Shirt**

100% polyester
XS, S, M, L, XL, XXL
150 g/m²

Nath

APPLE GREEN FLUOR	BLACK	DARK BUBBLEGUM	DARK GREY
DARK NAVY	DARK TURQUOISE	LIGHT BEIGE	ORANGE FLUOR
PINK FLUOR	RED	ROYAL FLUOR	WHITE
YELLOW	YELLOW FLUOR		

Séchage rapide | Zones d'aération en résille | Coutures latérales



NH251 |COMBI **Men's Combi Sport Shirt**

100% polyester
XS, S, M, L, XL, XXL
150 g/m²

Nath

RED/YELLOW	ROYAL FLUOR/YELLOW FLUOR	WHITE/BLACK
WHITE/GREEN FLUOR	WHITE/ORANGE FLUOR	WHITE/ROYAL FLUOR
YELLOW FLUOR/ORANGE FLUOR	YELLOW FLUOR/ROYAL FLUOR	

Séchage rapide | Zones d'aération en résille de couleur contrastée | Coutures latérales

VÊTEMENTS DE SPORT (TSHIRTS BASIC)

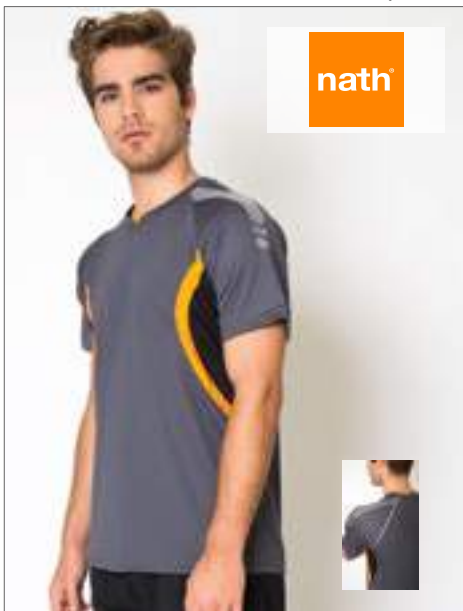

NH252 |ELECTRO **Men's Electro Shirt**

100% polyester
XS, S, M, L, XL, XXL
150 g/m²

Nath

DARK GREY/BLACK/ORANGE FLUOR	
WHITE/YELLOW FLUOR/ROYAL FLUOR	

Séchage rapide | Zones d'aération en résille | Empiècement moderne de couleur contrastante aux épaules et sur les côtés | Coutures latérales



NH160 |ACTION **Action - Short Sleeve Sport T-Shirt**

100% polyester
XS, S, M, L, XL, XXL
150 g/m²

Nath

BLACK/YELLOW FLUOR	FUCHSIA FLUOR/BLACK
GREEN FLUOR/NAVY	NAVY/ORANGE FLUOR
WHITE/ROYAL FLUOR	

Tissu technique 100 % polyester séchage rapide | T-shirt sport manches courtes avec parties contrastées au niveau du col et des manche | Bande de propreté | Tissu technologie séchage rapide | Finition douce pour éviter les frictions | Lavable à 60 degrés



NH160K |ACTION KIDS **Action Kids - Short Sleeve Sport T-Shirt**

100% polyester
3/4, 5/6, 7/8, 9/11, 12/14 Jahre
150 g/m²

Nath

BLACK/YELLOW FLUOR	FUCHSIA FLUOR/BLACK
GREEN FLUOR/NAVY	NAVY/ORANGE FLUOR
WHITE/ROYAL FLUOR	

Tissu technique 100 % polyester séchage rapide | T-shirt sport manches courtes avec parties contrastées au niveau du col et des manche | Bande de propreté | Tissu technologie séchage rapide | Finition douce pour éviter les frictions | Lavable à 60 degrés



G46000L |46000L **Performance® Ladies` Core T-Shirt**

100% polyester
S, M, L, XL, XXL
159 g/m²

Gildan

BLACK	CHARCOAL (SOLID)	SPORT ATHLETIC GOLD	SPORT DARK GREEN
SPORT DARK MAROON	SPORT DARK NAVY	SPORT LIGHT BLUE	SPORT ORANGE
SPORT PURPLE	SPORT ROYAL	SPORT SCARLET RED	WHITE

Semi-coupe ajustée épousant la silhouette avec couture latérale | Évacue l'humidité et propriétés antimicrobiennes | Double piqûre 3/4" au col | Bande à la nuque et aux épaules | Étiquette détachable



G46000 |46000 **Performance® Core T-Shirt**

100% polyester
S, M, L, XL, XXL, 3XL
159 g/m²

Gildan

BLACK	CHARCOAL (SOLID)	HEATHER SPORT BLACK	HEATHER SPORT DARK GREEN
HEATHER SPORT DARK MAROON	HEATHER SPORT DARK NAVY	HEATHER SPORT ORANGE	HEATHER SPORT PURPLE
HEATHER SPORT ROYAL	HEATHER SPORT SCARLET RED	SPORT ATHLETIC GOLD	SPORT DARK GREEN
SPORT DARK MAROON	SPORT DARK NAVY	SPORT LIGHT BLUE	SPORT ORANGE
SPORT PURPLE	SPORT ROYAL	SPORT SCARLET RED	WHITE

Coupe active avec couture latérale | Évacue l'humidité et propriétés antimicrobiennes | Couture à piqûre simple 3/4" au col | Étiquette détachable | Double piqûre aux manches et à l'ourlet



TJ7020N |7020 **CoolDry Tee**
95% polyester / 5% élasthanne
S, M, L, XL, XXL, 3XL
160 g/m² Tee Jays

BLACK	BLACK MELANGE	BRIGHT FUCHSIA
BRIGHT LIME	NAVY MELANGE	OLIVE MELANGE
SKY DIVER	SUN ORANGE	WHITE

Coupe sportive | Impression réfléchissante | Micro-polyester CoolDry | Coutures plates



TJ7021 |7021 **Ladies` CoolDry Tee**
95% polyester / 5% élasthanne
XS, S, M, L, XL, XXL
160 g/m² Tee Jays

BLACK	BLACK MELANGE	BRIGHT FUCHSIA
BRIGHT LIME	NAVY MELANGE	OLIVE MELANGE
SKY DIVER	SUN ORANGE	WHITE

Coupe sportive | Impression réfléchissante | Micro-polyester CoolDry | Coutures plates



CN120 |CS06 **Club Tech Tee**
100% polyester
XS, S, M, L, XL, XXL
135 g/m² CONA SPORTS

WHITE/BLACK	WHITE/RED
WHITE/ROYAL BLUE	

T-shirt fonctionnel en DRYPOWER Pique Mesh de qualité et agréable sur la peau | Excellente ventilation grâce aux empiècements latéraux en DRYPOWER Air Mesh de couleur contrastée | Respirant et séchage rapide | Coupe Slim Fit sportive avec décolleté en V | Manches dynamiques en raglan avec des accents colorés sur les épaules | DRYPOWER assure une gestion climatique optimale et la ventilation grâce à une technologie de structure mixte agréable sur la peau



E3580 |3580 **Unisex Function Contrast-T**
55% coton / 45% polyester
XS, S, M, L, XL, XXL, 3XL, 4XL, 5XL
180 g/m² Promodoro

BLACK/LIGHT GREY (SOLID)	BLACK/RED	GRAPHITE (SOLID)/SAFETY YELLOW
NAVY/LIGHT GREY (SOLID)	WHITE/BLACK	WHITE/LIGHT GREY (SOLID)

T-shirt | Empiècement latéral de couleur contrastée | Fentes latérales | Absorbe la sueur | Équipement CoolDry | La couleur white est adaptée à l'impression par sublimation | Étiquette de taille neutre | Jersey simple



JHK103 |SPORTCTRM **Sport T-Shirt Contrast Man**
100% polyester
S, M, L, XL, XXL
130 g/m² JHK

WHITE/BLACK	WHITE/NAVY	WHITE/RED
WHITE/ROYAL BLUE		

Manche raglan contrastante | Coutures décoratives aux manches mi-longues

VÊTEMENTS DE SPORT (TSHIRTS BASIC)



CN110 |CS02 **Racer Tech Tee**
100% polyester
XS, S, M, L, XL, XXL
135 g/m² CONA SPORTS

BLACK/NEON YELLOW	BLACK/WHITE
ROYAL BLUE/WHITE	WHITE/COOL GREY
WHITE/RED	WHITE/ROYAL BLUE

T-shirt fonctionnel en DRYPOWER Classic Mesh/micropolyester léger | Empiècement moderne de couleur contrastée sur le côté | Respirant et Séchage rapide | Coupe Slim Fit sportive | Manches dynamiques en raglan | DRYPOWER assure une gestion climatique optimale et la ventilation grâce à une technologie de structure mixte agréable sur la peau | DRYPOWER garantit une évacuation rapide de l'humidité vers l'extérieur



CN140 |CS05 **Pace Tech Tee**
100% polyester
XS, S, M, L, XL, XXL
135 g/m² CONA SPORTS

ANTHRACITE/AZURE BLUE	AZURE BLUE/ANTHRACITE
WHITE/LIME	WHITE/NAVY

100 % micro polyester, 135 g/m² | T-shirt à manches courtes, respirant, léger et moderne | Tracé sportif grâce aux empiècements contrastés modernes | Le tissu DRYPOWER Space Mesh innovant assure un port agréablement confortable | Des nuances légèrement foncées peuvent être visibles sur certains vêtements, elles ne réduisent toutefois pas la qualité et les propriétés du produit. Elles ne sont plus visibles après le premier lavage



CN150 |CSL05 **Pace Ladies` Tech Tee**
100% polyester
XS, S, M, L, XL
135 g/m² CONA SPORTS

ANTHRACITE/AZURE BLUE	AZURE BLUE/ANTHRACITE
WHITE/LIME	WHITE/NAVY

100 % micro polyester, 135 g/m² | T-shirt à manches courtes, respirant, léger et moderne | Tracé sportif grâce aux empiècements contrastés modernes | Le tissu DRYPOWER Space Mesh innovant assure un port agréablement confortable | Des nuances légèrement foncées peuvent être visibles sur certains vêtements, elles ne réduisent toutefois pas la qualité et les propriétés du produit. Elles ne sont plus visibles après le premier lavage



CN200 |CS03 **Racer Longsleeve Tech Tee**
100% polyester
XS, S, M, L, XL, XXL
135 g/m² CONA SPORTS

BLACK/NEON YELLOW	BLACK/WHITE
ROYAL BLUE/WHITE	WHITE/ROYAL BLUE

T-shirt fonctionnel en DRYPOWER Classic Mesh/micropolyester léger | Empiècement moderne de couleur contrastée sur le côté | Respirant et Séchage rapide | Coupe Slim Fit sportive | Manches dynamiques en raglan | DRYPOWER assure une gestion climatique optimale et la ventilation grâce à une technologie de structure mixte agréable sur la peau | DRYPOWER garantit une évacuation rapide de l'humidité vers l'extérieur



OT060 **Longsleeve Functional Shirt Basic**
100% polyester
XS, S, M, L, XL, XXL
130 g/m² Oltees

RED	ROYAL BLUE	WHITE
-----	------------	-------

Séchage rapide | Le blanc est également parfaitement adapté à l'impression par sublimation | Qualité premium | Évacuation rapide de l'humidité vers l'extérieur, ce qui assure ainsi un climat agréable sur la peau, même en cas de températures élevées



SW300LS |SW300LS **Sport T-Shirt Longsleeve**
100% polyester
S, M, L, XL, XXL
145 g/m² Starworld

BLACK	WHITE
-------	-------

Tissu en résille | Respirant et séchant rapidement | Coutures latérales | Manches en raglan avec coutures plates | Coupe plus longue à l'arrière | Coutures et ourlet du même tissu que le tee-shirt | Lavable jusqu'à 40 °C | SEDEX vérifié



G42400L |42400L **Performance® Ladies` Long Sleeve T-Shirt**

100% polyester
XS, S, M, L, XL, XXL
White 145 g/m², Coloured 153 g/m² Gildan

BLACK	NAVY	RED
ROYAL	SPORT GREY (HEATHER)	WHITE

Tricot en jersey/polyester | Col à col rond en tricot côtelé (non surpiqué) | Étiquette de transfert | AquaFX: Gestion optimale de l'humidité | Freshcare®: Propriétés antimicrobiennes | Doubles coutures aux manches et à l'ourlet



G42400K |42400B **Performance® Youth T-Shirt Long Sleeve**

100% polyester
XS, S, M, L, XL
White 145 g/m², Coloured 153 g/m² Gildan

BLACK	NAVY	RED
ROYAL	SPORT GREY (HEATHER)	WHITE

Tricot en jersey/polyester | Col en tricot côtelé | Étiquette de transfert | AquaFX: Gestion optimale de l'humidité | Freshcare®: Propriétés antimicrobiennes | Doubles coutures aux manches et à l'ourlet | La formation d'un pli central est évitée par un quart de tour du tuyau lors de la confection



G46500 |46500 **Performance Adult Hooded T-Shirt**

100% polyester
S, M, L, XL, XXL, 3XL
White 156 g/m², Coloured 159 g/m² Gildan

HEATHER SPORT BLACK	HEATHER SPORT DARK NAVY	HEATHER SPORT ROYAL
HEATHER SPORT SCARLET RED	WHITE	

Coupe active | Excellente évacuation de l'humidité | Propriétés antimicrobiennes | Résistant aux déchirures | Capuche 3 pièces sans doublure avec double surpiqué | Étiquette détachable | Bande de propreté au dos | Poche kangourou | Double surpiqué à l'ourlet des manches et du bas



G42400 |42400 **Performance® Long Sleeve T-Shirt**

100% polyester
S, M, L, XL, XXL, 3XL
White 145 g/m², Coloured 153 g/m² Gildan

BLACK	NAVY	RED	ROYAL
SPORT GREY (HEATHER)	WHITE		

Tricot en jersey/polyester | Col en tricot côtelé | Étiquette de transfert | AquaFX: Gestion optimale de l'humidité | Freshcare®: Propriétés antimicrobiennes | Doubles coutures aux manches et à l'ourlet | La formation d'un pli central est évitée par un quart de tour du tuyau lors de la confection



AM407 |T407W **Unisex Baby Thermal Long Sleeve T-Shirt**

100% coton (Heather Grey: 90% coton / 10% polyester)
XS, S, M, L, XL, XXL
180 g/m² American Apparel

BLACK	HEATHER GREY	NAVY	WHITE
-------	--------------	------	-------

Coton peigné et filé à l'anneau | Bordage dans le même tissu aux emmanchures | Poignets côtelés | Coutures flatlock sur les poignets, les côtés, les manches et les emmanchures | Finitions surjetées sur l'ourlet du bas | Étiquette double en satin longue et étroite | Les pièces de vêtements non perfectionnées ne sont pas destinées à la revente

VÊTEMENTS DE SPORT (SHORT)

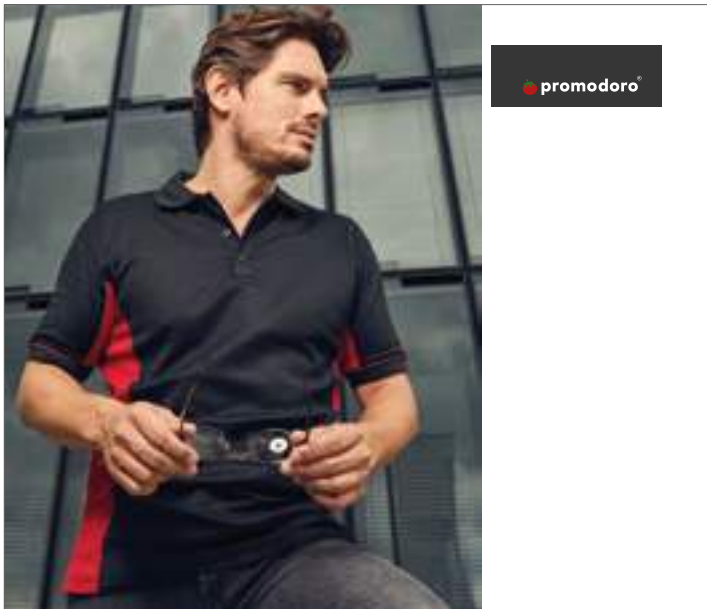

E4520 |4520 **Men's Functional Contrast Polo**

55% coton / 45% polyester

S, M, L, XL, XXL, 3XL

160 g/m²

Promodoro

BLACK/KELLY GREEN	BLACK/LIGHT GREY (SOLID)	BLACK/RED
GRAPHITE (SOLID)/SAFETY YELLOW	NAVY/LIGHT GREY (SOLID)	WHITE/BLACK
WHITE/INDIGO		

Patte à trois boutons ton sur ton | Bouton de rechange | Fentes latérales | Liseré passepoilé aux poignets | Empiècement latéral de couleur contrastée | Absorbe l'humidité | Équipement Cool-Dry | Couleur White adaptée à l'impression de sublimation | Aspect piqué | 55% peigné coton / 45% polyester

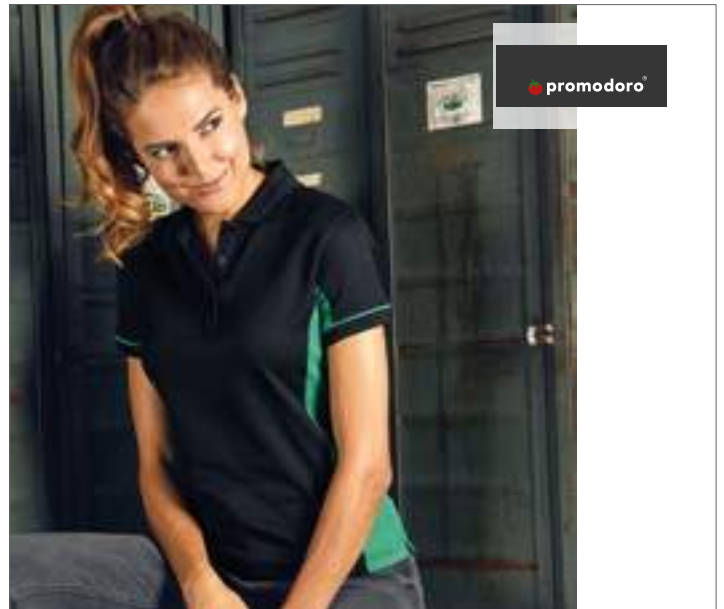

E4525 |4525 **Women's Functional Contrast Polo**

55% coton / 45% polyester

XS, S, M, L, XL, XXL

160 g/m²

Promodoro

BLACK/KELLY GREEN	HUNTING GREEN/FIRE RED	WHITE/BLACK
WHITE/INDIGO		

Patte à trois boutons ton sur ton | Bouton de rechange | Fentes latérales | Liseré passepoilé aux poignets | Empiècement latéral de couleur contrastée | Absorbe l'humidité | Équipement Cool-Dry | Couleur White adaptée à l'impression de sublimation | Aspect piqué | Coupe légèrement cintrée | 55% peigné coton / 45% polyester



F554 |64-042-0 **Men's Performance Short**

100% polyester

S, M, L, XL, XXL

140 g/m²

Fruit of the Loom

BLACK	DEEP NAVY	RED
WHITE		

100% polyester pour une parfaite évacuation de l'humidité et un séchage rapide performant | Taille élastique avec cordon ton sur ton



G44S30 |44S30 **Performance® Shorts**

100% polyester

S, M, L, XL, XXL, 3XL

173 g/m²

Gildan

BLACK	CHARCOAL (SOLID)	NAVY
RED	SPORT GREY (HEATHER)	

Tricot en jersey/polyester | Ceinture avec multiple couture et cordon de serrage de couleur contrastée | Poches latérales de couleur contrastée selon la couleur du cordon de serrage | Étiquette de transfert | Gestion optimale de l'humidité | Propriétés antimicrobiennes | Doubles coutures à l'ourlet | Deux poches



SF424 |SK424 **Women's Reversible Work-Out Leggings**

89% polyester / 11% élasthanne

XS, S, M, L, XL

270 g/m²

SF Women

BLACK/BLACK PRINT	CHARCOAL (GREY)/BRIGHT AZTEC
NAVY/NAVY BUBBLES	

Étiquette détachable SF (Skinnifit) | Deux tenues en une - impression abstraite tendance sur un côté ; noir sur l'autre côté | Panneaux de fermeture plats flatteurs | Poche à monnaie invisible sur le devant de la ceinture | Non-transparent



TL690 |TL690 **Running Headband**
100% polyester
One Size
180 g/m² Tombo

BLACK GREY MARL

100 % polyester French Terry | Conception conique pour un grand confort | Confection élastique | Bordure DTM | Tricot French Terry | Convient à TL691



TL691 |TL691 **Running Skull Hat**
100% polyester
One Size
180 g/m² Tombo

BLACK

100 % polyester French Terry | Coupe près du corps pour plus de confort | Confection élastique | Bordure DTM | Couture plate



TL650 |TL650 **Crew Neck Active Top**
100% polyester
XS, S, M, L, XL, XXL
180 g/m² Tombo

BLACK/BLACK GREY MARL/GREY

French Terry | Encolure ras du cou à côtes DTM | Bande réfléchissante au bas de la manche | Coupe mince | Manches en raglan façonnées | Ouvertures pour les pouces dans les poignets côtelés DTM



TL515 |TL515 **Men's Slim Fit T-Shirt**
90% polyester / 10% élasthanne
XS, S, M, L, XL, XXL
150 g/m² Tombo

BLACK/BLACK GREY MARL/GREY
WHITE/WHITE

Coupe mince | Encolure ras du cou | Panneaux en maille sur le côté et sous les bras | Coutures plates | Ourlet et poignets surpiqués



TL516 |TL516 **Ladies' Slim Fit T-Shirt**
90% polyester / 10% élasthanne
XS, S, M, L, XL, XXL
150 g/m² Tombo

BLACK/BLACK BLUE MARL/BLUE
GREY MARL/GREY PURPLE MARL/PURPLE

Coupe mince | Encolure ras du cou | Panneaux en maille sur le côté et sous les bras | Coutures plates | Ourlet et poignets surpiqués



TL526 |TL526 **Ladies' Over T**
90% polyester / 10% élasthanne
XS, S, M, L, XL, XXL
150 g/m² Tombo

BLACK

Haut tendance | Ourlet ajustable | Étiquette à retirer | Détails en mailles | Encolure extensible

VÊTEMENTS DE SPORT (CONCEPT D'ACTIVITÉ : TOMBO)



NEW

TL301 | TL301 Ladies' Seamless Shorts

60% nylon / 32% polyester / 8% élasthanne

XXS/XS, S/M, L/XL

265 g/m²

Tombo

DARK GREY MARL | PURPLE MARL

Short ajusté extensible taille haute en tissu mélangé | Construction en tricot sans coutures pour plus de confort | Point invisible aux ourlets et ceinture sur le dessus à la taille | Étiquette détachable Tombo



NEW

TL303 | TL303 Ladies' Seamless Strappy Vest

60% nylon / 32% polyester / 8% élasthanne

XXS/XS, S/M, L/XL

265 g/m²

Tombo

BLUE MARL | DARK GREY MARL

Débardeur ajusté très extensible en tissu mélangé | Construction en tricot sans coutures pour plus de confort | Encolure arrondie à l'avant | Bretelles spaghetti avec détail croisé à l'arrière | Bordage dans le même tissu au col avec surpiqûre à l'aiguille double | Point invisible à l'ourlet | Étiquette détachable Tombo



NEW COLOUR

TL300 | TL300 Ladies' Seamless Fade Out Leggings

60% nylon / 32% polyester / 8% élasthanne

XXS/XS, S/M, L/XL

265 g/m²

Tombo

DARK GREY - LIGHT GREY MARL | NAVY-BLUE MARL | PURPLE-LIGHT GREY MARL

Leggings moulants ultra-élastiques avec ceinture intégrée | Couture invisible pour plus de confort | Tissu mélangé dégradé/ombre | Couture d'ourlet invisible | Étiquette détachable



NEW

TL305 | TL305 Ladies' Seamless Hoodie

57% nylon / 43% polyester

XXS/XS, S/M, L/XL

198 g/m²

Tombo

BLUE MARL | DARK GREY MARL

Sweat-shirt ajusté et très extensible en tissu mélangé | Construction en tricot sans coutures pour plus de confort | Coutures raglan avec surpiqûre flatlock | Capuche ajustée avec bordage dans le même tissu autour du bord | Orifices pour les pouces à l'intérieur des poignets | Point invisible aux poignets et à l'ourlet | Détail en tricot texturé sur le côté | Étiquette détachable Tombo



TL304 | TL304 Ladies' Seamless Fade Out Long Sleeved Top

60% nylon / 32% polyester / 8% élasthanne

XXS/XS, S/M, L/XL

265 g/m²

Tombo

DARK GREY - LIGHT GREY MARL | PURPLE - LIGHT GREY MARL

Top moulant ultra-élastique à manches longs et à col rond | Couture invisible pour plus de confort | Couture unie au niveau du col | Manches raglan à coutures plates | Tissu mélangé dégradé/ombre | Couture d'ourlet invisible | Trous pour les pouces dans la doublure des poignets | Étiquette détachable



NEW COLOUR

TL696 | TL696 Ladies' Seamless Crop Top

60% nylon / 32% polyester / 8% élasthanne (Black: 92% nylon / 8% élasthanne)

XS, S, M, L

265 g/m²

Tombo

BLACK | BLUE MARL | DARK GREY MARL | PURPLE MARL

Soutien-gorge sans coutures avec rembourrage amovible | Dos nageur | Inserts en maille filet sur les attaches avant, insert en V à l'avant et sur le dos nageur | Biais uni au niveau du col, des emmanchures et du dos | Étiquette détachable



TL310 | TL310 **Adults' Seamless Short Sleeved Top**
 57% nylon / 43% polyester
XS/S, M/L, XL/XXL
 208 g/m² Tombo
DARK GREY MARL

Haut ajusté très extensible à manches courtes en tissu mélangé | Construction en tricot sans coutures pour plus de confort | Col rond avec bordage dans le même tissu à l'encolure | Manches raglan avec surpiqûre flatlock | Point invisible aux poignets et à l'ourlet | Détail en tricot texturé sur le côté | Étiquette détachable Tombo

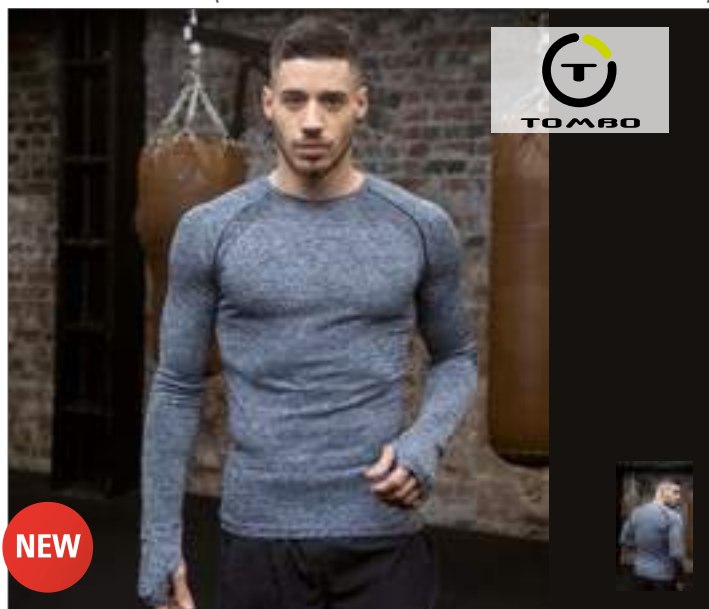

TL311 | TL311 **Adults' Seamless Long Sleeved Top**
 57% nylon / 43% polyester
XS/S, M/L, XL/XXL
 208 g/m² Tombo
DARK GREY MARL

Haut ajusté très extensible à manches longues en tissu mélangé | Construction en tricot sans coutures pour plus de confort | Col rond avec bordage dans le même tissu à l'encolure | Manches raglan avec surpiqûre flatlock | Point invisible aux poignets et à l'ourlet | Orifices pour les pouces à l'intérieur des poignets | Détail en tricot texturé sur le côté | Étiquette détachable Tombo



TL302 | TL302 **Ladies' Seamless Fade Out Vest**
 60% nylon / 32% polyester / 8% élasthanne
XXS/XS, S/M, L/XL
 265 g/m² Tombo
DARK GREY - LIGHT GREY MARL **PURPLE - LIGHT GREY MARL**

Débardeur moulant ultra-élastique à col rond et dos nageur large | Biais uni au niveau du col et des emmanchures | Couture d'ourlet invisible | Couture invisible pour plus de confort | Tissu mélangé dégradé/ombre | Étiquette détachable



TL505 | TL505 **Men's Sleeveless T-Shirt**
 90% polyester / 10% élasthanne
XS, S, M, L, XL, XXL
 150 g/m² Tombo
BLACK/BLACK **GREY MARL/GREY**

Coupe mince | Empiècement en filet sous les bras | Cou coté DTM | Coutures plates | Ourlet surpiqué | Splendide débardeur d'entraînement



TL507 | TL507 **Ladies' Open Back Vest**
 Corps: 65% polyester / 35% viscose, Panneaux: 88% polyester / 12% élasthanne
XS, S, M, L, XL, XXL
 Tombo
BLACK

Tissu en jersey simple doux au toucher | Bordage dans le même tissu au col et aux emmanchures | Large dos nageur avec coutures apparentes aux épaules | Dos long en maille séparé au milieu, pouvant être porté ouvert ou noué | Section arrière courbée au début de la séparation | Étiquette détachable Tombo | Corps : 145 g/m², Maille : 90 g/m²



TL506 |TL506 **Ladies` Racer Back Vest**

90% polyester / 10% élasthanne

XS, S, M, L, XL

150 g/m²

Tombo

BLACK **GREY MARL** **PURPLE MARL**

Veste ajustée avec surpiques latérales | Coutures plates | Étiquette à retirer



TL504 |TL504 **Men`s Muscle Vest**

90% polyester / 10% élasthanne

XS, S, M, L, XL, XXL

150 g/m²

Tombo

BLACK **GREY MARL** **WHITE**

Coupe classique près du corps | Tissu très léger | Étiquette à retirer



TL551 |TL551 **Ladies' Hoodie with Reflective Tape**

100% polyester
XS, S, M, L, XL, XXL
180 g/m² Tombo

BLACK GREY MARL NAVY
PURPLE MARL

100 % polyester French Terry | Bande réfléchissante au bas de la manche | Coupe mince et poids léger | Manches en raglan | Poche intérieure pour un lecteur MP3 | Coutures plates | Ouvertures pour les poignets du même tissu que les poignets | Tunnel de serrage à la nuque avec cordon et arrêts | 2 poches zippées sur les côtés



TL550 |TL550 **Men's Hoodie with Reflective Tape**

100% polyester
XS, S, M, L, XL, XXL
180 g/m² Tombo

BLACK GREY MARL NAVY

100 % polyester French Terry | Bande réfléchissante au bas de la manche | Coupe mince et poids léger | Manches en raglan | Poche intérieure pour un lecteur MP3 | Ouvertures pour les poignets du même tissu que les poignets | Tunnel de serrage à la nuque avec cordon et arrêts | 2 poches zippées sur les côtés



TL558 |TL558 **Track Top With Baseball Collar**

100% polyester
XS, S, M, L, XL, XXL
180 g/m² Tombo

BLACK GREY MARL

Zip sur toute la longueur avec languette en tissu | Col, manchettes et ourlet en tissu | Étiquette à retirer | Poche avant avec zip | Épaule en avant | Surpiques avec double aiguille



TL560 |TL560 **HI-VIZ Jacket**

100% polyester
XXS, XS, S, M, L, XL, XXL
110 g/m² Tombo

Capuche 3 pièces avec cordon de serrage et stoppeurs réglables | Réflecteurs sur la poitrine, les épaules et les manches | Tissu imperméable et respirant | Coutures élastiques aux poignets | Ourlet ajustable grâce au cordon de serrage et aux stoppeurs réglables | 2 x poches zippées | Tous les zips ont des curseurs semi-automatiques | Étiquette détachable



TL600 |TL600 **Combat Shorts**

100% polyester
XS, S, M, L, XL, XXL
180 g/m² Tombo

BLACK GREY MARL

100 % polyester French Terry | Haute ceinture | Surfa-
ce plate sur le devant de la ceinture pour la finition
| Ceinture élastique avec cordon intégré | 2 poches
sur les côtés | Longueur genou | Poids léger | Tricot
French Terry

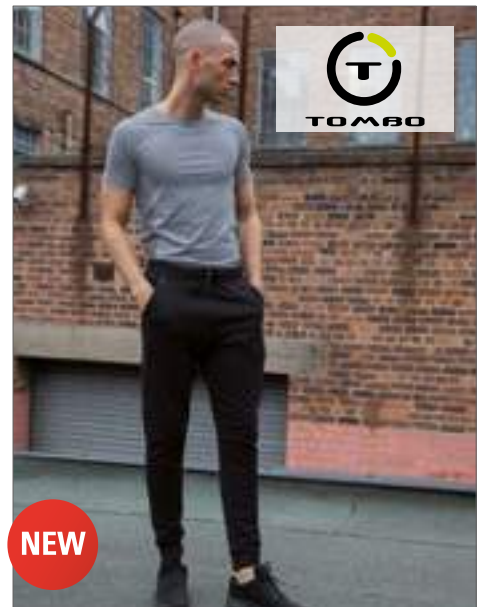

TL680 |TL680 **Tech Slim Leg Jogger**

100% polyester
XS, S, M, L, XL, XXL
250 g/m² Tombo

BLACK

Pantalon de jogging ajusté en polaire douce | Taille élastique avec cordon plat fin et œillets en caoutchouc | Poches cavalières avec pattes en caoutchouc en haut et en bas | Panneau au genou sur le revers avec pinces à l'avant | Taille et ourlets dans le même tissu | Coutures nettes, pas de surpiqûre | Détail bande de caoutchouc sur les coutures latérales | Étiquette détachable Tombo



TL672 | TL672 **Ladies` Panelled Legging**

87% polyester / 13% élasthanne

XS, S, M, L, XL, XXL

280 g/m²

Tombo

BLACK

Tissu opaque extensible | Ceinture profonde avec poche intérieure | Adapté pour la flexion des jambes | Fine mesh panels on front and back thigh | Panneaux découpés au laser en bas du mollet, à l'avant et à l'arrière | Étiquette détachable Tombo

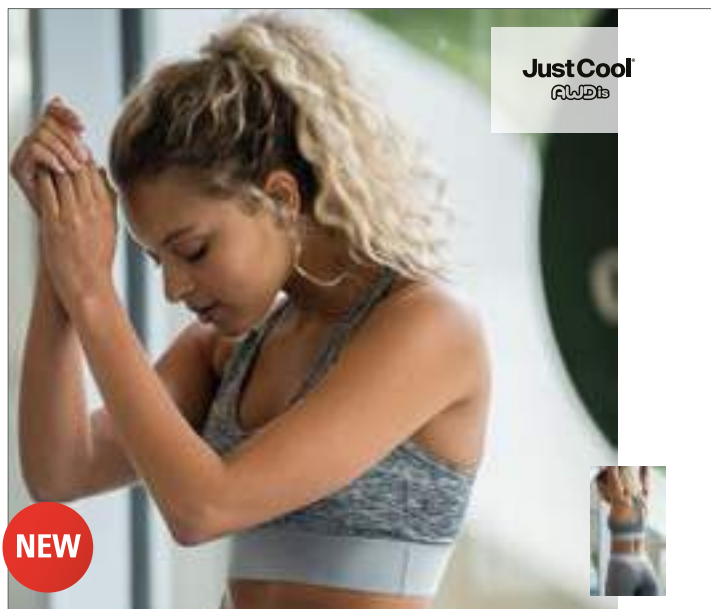

JustCool
AWDis

JC019 |JC019 **Girlie Cross Back Crop Top**

92% polyester / 8% élasthanne
XS, S, M, L, XL
80 g/m²

Just Cool

BLACK SLATE MELANGE GREY MELANGE JET BLACK

Tissu mélangé polyester/élasthanne | Bande croisée à l'arrière | Double couche à l'avant pour un meilleur soutien | Tissu anti-humidité à séchage rapide | Élastique imprimable au niveau de la bande | Encolure dégagée



JustCool
AWDis

JC085 |JC085 **Girlie Cool Track Pant**

100% polyester
XS, S, M, L, XL
125 g/m²

Just Cool

FRENCH NAVY JET BLACK

Finition douce | Idéal pour les activités de loisirs et apprentissage | Taille élastique avec cordons à tirer intérieurs | Entièrement doublé | Deux poches latérales à zip | Zip à hauteur des genoux favorisant l'habillement | Style ouvert des ourlets avec onglet en tissu ajustable



JustCool
AWDis

30+
UPF

JC017 |JC017 **Girlie Cool Sports Crop Top**

90% nylon / 10% élasthanne
XS, S, M, L, XL
210 g/m²

Just Cool

ARCTIC WHITE ELECTRIC PINK ELECTRIC YELLOW
JET BLACK

Tissu respirant AWDIs contenant de l'élasthanne assure un niveau élevé de confort et taille ajustée | Coupe sport | Encolure arrondie | Facile à enfiler | Bande élastique | Bande en tissu autour de la nuque et des emmanchures pour une finition propre | Étiquette simple à retirer permettant de replacer facilement par une autre marque | Protection solaire UV >30



JustCool
AWDis

neoteric
smooth

JC027 |JC027 **Girlie Cool Smooth Workout Vest**

100% polyester
XS, S, M, L, XL
135 g/m²

Just Cool

ARCTIC WHITE/JET BLACK CHARCOAL (SOLID)/JET BLACK
ELECTRIC YELLOW/JET BLACK HOT PINK/JET BLACK
JET BLACK/JET BLACK

Panneau en mailles contrasté | Dos nageur | Grande longueur | Dos décollé | Grande zone de décoration | Lisse et léger, le tissu NeotericTM d'AWDis offre une excellente évacuation de l'humidité | Tissu à surface lisse à décorer facilement | Coutures scellées au niveau de la nuque dans le même tissu | Étiquette détachable



JustCool
AWDis

neoteric
smooth

JC026 |JC026 **Girlie Cool Smooth Sports Vest**

100% polyester
XS, S, M, L, XL
135 g/m²

Just Cool

ARCTIC WHITE FIRE RED HOT PINK
JET BLACK SAPPHIRE BLUE

Coupe XXL | Emmanchures échancrées pour plus de confort | Idéale avec un haut court ou une brassière de sport | Grande zone de décoration | Lisse et léger, le tissu NeotericTM d'AWDis offre une excellente évacuation de l'humidité | Tissu à surface lisse à décorer facilement | Coutures scellées au niveau de la nuque dans le même tissu | Étiquette détachable

VÊTEMENTS DE SPORT (CONCEPT D'ACTIVITÉ)



JC015 |JC015 **Girlie Cool Vest**

100% polyester
XS, S, M, L, XL
140 g/m² Just Cool

ARCTIC WHITE	CHARCOAL (SOLID)	ELECTRIC GREEN	ELECTRIC ORANGE
ELECTRIC PINK	ELECTRIC YELLOW	FIRE RED	FRENCH NAVY
HOT PINK	JET BLACK	KELLY GREEN	PURPLE
ROYAL BLUE	SAPPHIRE BLUE	SHERBET LEMON	SUN YELLOW

Ourlet arrondi pour un port plus confortable | Coupe Racerback féminine | Tissu Neoteric™ AWDIs pour une meilleure absorption de l'humidité | Production certifiée selon la WRAP | Protection solaire UV >30



JC007 |JC007 **Cool Vest**

100% polyester
S, M, L, XL, XXL
140 g/m² Just Cool

ARCTIC WHITE	BOTTLE GREEN	BURGUNDY	CHARCOAL (SOLID)
DESERT SAND	ELECTRIC GREEN	ELECTRIC ORANGE	ELECTRIC YELLOW
FIRE RED	FRENCH NAVY	HEATHER GREY (SOLID)	HOT PINK
JET BLACK	KELLY GREEN	LIME GREEN	OLIVE GREEN
ORANGE CRUSH	PURPLE	ROYAL BLUE	SAPPHIRE BLUE
SUN YELLOW			

Ourlet arrondi | Tissu Neoteric™ AWDIs pour une meilleure absorption de l'humidité | Coupe sportive | Production certifiée selon la WRAP | Protection solaire UV >30



JC007J |JC007J **Kids` Cool Vest**

100% polyester
3/4 (XS), 5/6 (S), 7/8 (M), 9/11 (L), 12/13 (XL)
140 g/m² Just Cool

ARCTIC WHITE	ELECTRIC GREEN	ELECTRIC ORANGE	FIRE RED
HOT PINK	JET BLACK	PURPLE	ROYAL BLUE
SAPPHIRE BLUE	SUN YELLOW		

Coupe sportive | Tissu identique autour de la nuque et des emmanchures | Tissu texturé Neoteric™ AWDIs avec effet de mèche inhérente | Ourlet arrière arrondi | Étiquette détachable | Badge nominatif | Production certifiée par la WRAP | Protection anti-rayons UV >30



JC080J |JC080J **Kids` Cool Short**

100% polyester
3/4 (XS), 5/6 (S), 7/8 (M), 9/11 (L), 12/13 (XL)
140 g/m² Just Cool

ARCTIC WHITE	ELECTRIC GREEN	FIRE RED	FRENCH NAVY
JET BLACK	ROYAL BLUE		

Taille élastique | Mini doublure intérieure en mailles | Tissu AWDIs léger Neoteric™ texturé avec fonction retroussée | Poches latérales | Poche-monnaie intérieure | Grâce à l'étiquette simple à retirer, le remplacement de la marque est un jeu d'enfants | Protection UV FPS 30+



JC008 |JC008 **Men's Cool Contrast Vest**

100% polyester
S, M, L, XL, XXL
140 g/m²

Just Cool

ARCTIC WHITE/FRENCH NAVY	CHARCOAL (SOLID)/LIME GREEN	FIRE RED/ARCTIC WHITE
FRENCH NAVY/ARCTIC WHITE	JET BLACK/ARCTIC WHITE	JET BLACK/FIRE RED
KELLY GREEN/ARCTIC WHITE	ROYAL BLUE/ARCTIC WHITE	SAPPHIRE BLUE/ARCTIC WHITE
SAPPHIRE BLUE/ELECTRIC ORANGE	SUN YELLOW/FIRE RED	SUN YELLOW/JET BLACK

Empiècements latéraux en couleurs contrastantes | Coupe sportive | Tissu Neoteric AWD (TM) avec une propriété régulant l'humidité | Bordures du même tissu | Ourlet arrondi à l'arrière | Étiquette facilement détachable permettant l'application de son propre label | Production certifiée selon la Worldwide Responsible Accredited Production (WRAP) | Protection solaire UV >30



JC016 |JC016 **Girlie Cool Contrast Vest**

100% polyester
XS, S, M, L, XL
140 g/m²

Just Cool

ARCTIC WHITE/FRENCH NAVY	FIRE RED/ARCTIC WHITE	FRENCH NAVY/ARCTIC WHITE
HOT PINK/JET BLACK	JET BLACK/ARCTIC WHITE	JET BLACK/ELECTRIC PINK
JET BLACK/FIRE RED	KELLY GREEN/ARCTIC WHITE	ROYAL BLUE/ARCTIC WHITE
SAPPHIRE BLUE/ARCTIC WHITE	SUN YELLOW/FIRE RED	

Empiècements latéraux en couleurs contrastantes | Coupe féminine | dos nageur | Ourlet arrondi sur la face arrière pour un port plus confortable | Tissu Neoteric AWD (TM) avec une propriété régulant l'humidité | Bordure du même tissu au décolleté et aux emmanchures | Étiquette facilement détachable permettant l'application de sa propre étiquette | Production certifiée selon la Worldwide Responsible Accredited Production (WRAP) | Protection solaire UV >30



JC009 |JC009 **Cool Muscle Vest**

100% polyester
S, M, L, XL, XXL
140 g/m²

Just Cool

ARCTIC WHITE	FIRE RED	FRENCH NAVY
JET BLACK	KELLY GREEN	ROYAL BLUE
SUN YELLOW		

Coupe sportive | Fines bretelles pour une grande liberté de mouvement | Tissu Neoteric AWD (TM) avec une propriété régulant l'humidité | Ourlet droit sur la face avant et arrière | Bordures du même tissu | Étiquette facilement détachable permettant l'application de son propre label | Protection solaire UV >30



JC022 |JC022 **Men's Cool Smooth Sports Vest**

100% polyester
S, M, L, XL, XXL
135 g/m²

Just Cool

ARCTIC WHITE	FIRE RED	JET BLACK
ROYAL BLUE	SAPPHIRE BLUE	

Coupe en T sans manches moderne | Style sportif | Lisse et léger, le tissu NeotericTM d'AWDis offre une excellente évacuation de l'humidité | Tissu à surface lisse à décorer facilement | Grande zone de décoration | Coutures scellées au niveau de la nuque dans le même tissu | Étiquette détachable | Couture décalée aux épaules pour plus de confort



JC081 |JC081 **Men's Cool Track Pant**

100% polyester
S, M, L, XL, XXL
125 g/m²

Just Cool

FRENCH NAVY	JET BLACK
-------------	-----------

Finition douce | Idéal pour les activités de loisirs et apprentissage | Taille élastique avec cordons à tirer intérieurs | Entièrement doublé | Deux poches latérales à zip | Zip à hauteur des genoux favorisant l'habillement | Style ouvert des ourlets avec onglet en tissu ajustable

JustCool®
AWDis



JC001 |JC001 **Cool T**

100% polyester

XS, S, M, L, XL, XXL, 3XL, 4XL, 5XL

140 g/m²

Just Cool

XS, S, M, L, XL, XXL, 3XL, 4XL, 5XL

ARCTIC WHITE FRENCH NAVY JET BLACK

XS, S, M, L, XL, XXL

AIRFORCE BLUE	ASH (SOLID)	BABY PINK	BOTTLE GREEN	BURGUNDY	COMBAT GREEN	DESERT SAND	ELECTRIC GREEN	ELECTRIC ORANGE
ELECTRIC PINK	ELECTRIC YELLOW	GOLD	HAWAIIAN BLUE	HEATHER GREY (SOLID)	HOT CHOCOLATE	JADE	KELLY GREEN	MAGENTA MAGIC
MINT	OLIVE GREEN	OXFORD NAVY	PLUM	RED HOT CHILLI	REFLEX BLUE	SHERBET LEMON	SKY BLUE	TURQUOISE BLUE
VANILLA								

XS, S, M, L, XL, XXL, 3XL

CHARCOAL (SOLID) FIRE RED HOT PINK LIME GREEN ORANGE CRUSH PURPLE ROYAL BLUE SAPPHIRE BLUE SUN YELLOW

Confection à double couture | Tissu Neoteric™ AWDIs pour une meilleure absorption de l'humidité | Col et liseré des manches du même tissu que la chemise | Bande de propreté | Manches set-in | Production certifiée selon la Worldwide Responsible Accredited Production (WRAP) | Protection solaire UV >30



JC005 |JC005 **Girlie Cool T**

100% polyester
XS, S, M, L, XL, XXL
140 g/m²

Just Cool

XS, S, M, L, XL, XXL

ARCTIC WHITE	FIRE RED	FRENCH NAVY	HOT PINK
JET BLACK	ROYAL BLUE		

XS, S, M, L, XL

BOTTLE GREEN	BURGUNDY	ELECTRIC GREEN	ELECTRIC ORANGE
ELECTRIC PINK	ELECTRIC YELLOW	HEATHER GREY (SOLID)	KELLY GREEN
MAGENTA MAGIC	MINT	OXFORD NAVY	PURPLE
REFLEX BLUE	SAPPHIRE BLUE	SHERBET LEMON	SUN YELLOW

XL

DESERT SAND

XS, S, M, L

CHARCOAL (SOLID)

Ourlet arrondi pour un port plus confortable | Coupe féminine | Tissu Neoteric™ AWDIs pour une meilleure absorption de l'humidité | Bande de propreté du même tissu que la chemise | Encolure ronde | Manches set-in | Production certifiée selon la Worldwide Responsible Accredited Production (WRAP) | Protection solaire UV >30



JC001J |JC001J **Kids' Cool T**

100% polyester
3/4 (XS), 5/6 (S), 7/8 (M), 9/11 (L), 12/13 (XL)
140 g/m²

Just Cool

ARCTIC WHITE	BOTTLE GREEN	BURGUNDY	CHARCOAL (SOLID)
ELECTRIC GREEN	ELECTRIC ORANGE	ELECTRIC PINK	ELECTRIC YELLOW
FIRE RED	FRENCH NAVY	HEATHER GREY (SOLID)	HOT PINK
JET BLACK	KELLY GREEN	OXFORD NAVY	PURPLE
ROYAL BLUE	SAPPHIRE BLUE	SKY BLUE	SUN YELLOW

Tissu Neoteric™ AWDIs pour une meilleure absorption de l'humidité | Bande de propreté, col et liseré des manches du même tissu que la chemise | Encolure ronde | Manches set-in | Production certifiée selon la Worldwide Responsible Accredited Production (WRAP) | Protection solaire UV >30



JC006 |JC006 **V Neck Girlie Cool T**

100% polyester
XS, S, M, L, XXL
140 g/m²

Just Cool

XS, S, M, L, XL, XXL

ARCTIC WHITE	JET BLACK
--------------	-----------

XS, S, M, L, XL

CHARCOAL (SOLID)	FIRE RED	FRENCH NAVY	HOT PINK
LIME GREEN	PURPLE	ROYAL BLUE	SAPPHIRE BLUE
SUN YELLOW			

Décolleté en V | Manches montées (set-in) | Coupe girlie | Ourlet arrondi au dos pour un port plus confortable | Tissu Neoteric AWD (TM) avec une propriété régulant l'humidité | Bande de propreté, liseré et col du même tissu | Étiquette facilement détachable pour le changement de label | Certification WRAP | Protection solaire UV >30

VÊTEMENTS DE SPORT (CONCEPT D'ACTIVITÉ)



JC020 | JC020 **Cool Smooth T**
100% polyester
XS, S, M, L, XL, XXL, 3XL
135 g/m² Just Cool

ARCTIC WHITE	CHARCOAL (SOLID)	ELECTRIC GREEN
ELECTRIC ORANGE	ELECTRIC YELLOW	FIRE RED
FRENCH NAVY	HOT PINK	JET BLACK
LIME GREEN	ORANGE CRUSH	PURPLE
ROYAL BLUE	SAPPHIRE BLUE	SUN YELLOW

Coupe détendue | Manches à retrousser | Tissu AWDiS Neoteric™ léger et lisse avec fonction retroussée et séchage rapide | bande de propreté en tissu | Détails surpiqués à double aiguille | Encolure retroussée en tissu | Grâce à l'étiquette simple à retirer | Protection UV FPS 30+



JC020J | JC020J **Kids' Cool Smooth T**
100% polyester
XS, S, M, L, XL
135 g/m² Just Cool

ARCTIC WHITE	FIRE RED	FRENCH NAVY
HOT PINK	JET BLACK	ROYAL BLUE

Coupe décontractée | Manches montées | Lisse et léger, le tissu Neoteric™ d'AWDiS offre une excellente évacuation de l'humidité et un séchage rapide | Coutures scellées au niveau de la nuque dans le même tissu | Détail surpiqué | Col ras de cou dans le même tissu | Étiquette détachable simple idéale pour changer la marque | Protection UV UPF 30+



JC025 | JC025 **Girlie Cool Smooth T**
100% polyester
XS, S, M, L, XL
135 g/m² Just Cool

ARCTIC WHITE	CHARCOAL (SOLID)	ELECTRIC GREEN
ELECTRIC ORANGE	ELECTRIC YELLOW	FIRE RED
FRENCH NAVY	HOT PINK	JET BLACK
LIME GREEN	ORANGE CRUSH	PURPLE
ROYAL BLUE	SAPPHIRE BLUE	

Coupe féminine | Manches montées | Lisse et léger, le tissu Neoteric™ d'AWDiS offre une excellente évacuation de l'humidité et un séchage rapide | Bande au niveau de la nuque dans le même tissu | Détail surpiqué | Col ras de cou dans le même tissu | Étiquette détachable | Protection UV UPF 30+



JC003 | JC003 **Contrast Cool T**
100% polyester
S, M, L, XL, XXL
140 g/m² Just Cool

ARCTIC WHITE/FIRE RED	ARCTIC WHITE/HOT PINK	ARCTIC WHITE/JET BLACK
ARCTIC WHITE/SAPPHIRE BLUE	CHARCOAL (SOLID)/FIRE RED	CHARCOAL (SOLID)/JET BLACK
ELECTRIC PINK/ARCTIC WHITE	ELECTRIC YELLOW/JET BLACK	FIRE RED/ARCTIC WHITE
FIRE RED/JET BLACK	FRENCH NAVY/ARCTIC WHITE	FRENCH NAVY/FIRE RED
JET BLACK/ARCTIC WHITE	JET BLACK/ELECTRIC ORANGE	JET BLACK/FIRE RED
JET BLACK/GOLD	KELLY GREEN/ARCTIC WHITE	OXFORD NAVY/SKY BLUE
PURPLE/ARCTIC WHITE	ROYAL BLUE/ARCTIC WHITE	SAPPHIRE BLUE/CHARCOAL (SOLID)
SAPPHIRE BLUE/ELECTRIC ORANGE		

Tissu Neoteric™ AWDiS | Empiècements de couleur contrastée aux manches | WRAP | Protection solaire UV >30



JC003J | JC003J **Kids' Contrast Cool T**
100% polyester
3/4 (XS), 5/6 (S), 7/8 (M), 9/11 (L), 12/13 (XL)
140 g/m² Just Cool

ARCTIC WHITE/FIRE RED	ARCTIC WHITE/JET BLACK	ARCTIC WHITE/SAPPHIRE BLUE
ELECTRIC PINK/ARCTIC WHITE	ELECTRIC YELLOW/JET BLACK	FIRE RED/JET BLACK
FRENCH NAVY/ARCTIC WHITE	FRENCH NAVY/FIRE RED	JET BLACK/ARCTIC WHITE
JET BLACK/ELECTRIC ORANGE	JET BLACK/FIRE RED	ROYAL BLUE/ARCTIC WHITE
SAPPHIRE BLUE/ELECTRIC ORANGE		

Empiècements contrastés à l'avant et à l'arrière des manches | Col rond | Manches en raglan | Tissu Neoteric™ AWDiS | Bande de propreté de la même couleur | Col de la même couleur | Production certifiée selon la WRAP | Protection solaire UV >30



JustCool
AWDis



JC011 |JC011 **SuperCool Performance T**

100% polyester
S, M, L, XL, XXL
170 g/m² Just Cool

ARCTIC WHITE	FIRE RED	FRENCH NAVY
JET BLACK	ROYAL BLUE	

Encolure ronde | Manches montées (set-in) | Patte en demi-lune | Parties latérales du même tissu | Tissu SuperCool renforcé pour une excellente gestion de l'humidité | Bande de propreté du même tissu chez Sapphire Blue | Détails à double couture | Encolure et liseré du même tissu | Étiquette facilement détachable pour le changement de label | Certification BSCI | Protection solaire UV >30



JustCool
AWDis

NEW

JC044 |JC044 **Cool Stand Collar Sports Polo**

100% polyester
S, M, L, XL, XXL
140 g/m² Just Cool

ARCTIC WHITE/JET BLACK	FIRE RED/JET BLACK
FRENCH NAVY/ARCTIC WHITE	JET BLACK/ARCTIC WHITE
JET BLACK/FIRE RED	SAPPHIRE BLUE/ARCTIC WHITE

Tissu texturé léger Neoteric™ d'AWDis | Manches montées | Col montant contrastant | Coupe active | Ourlet décollé à l'arrière | Tissu anti-humidité à séchage rapide | Détails contrastants aux manches | Protection UV UPF 30+ | Patte à deux boutons



JustPolos
AWDis

NEW

JP032 |JP032 **Surf Polo**

99% coton / 1% polyester
S, M, L, XL, XXL
180 g/m² Just Polos

SURF BLUE	SURF OCEAN	SURF PINK
SURF YELLOW		

Coupe élégante et moderne avec aérations latérales | Manches courtes | Patte à deux boutons teintée pour s'accorder aux boutons et aux boutons de rechange | Excellente surface pour l'impression et la broderie | Coutures scellées au col | Col et rebords de manches tricotés | Étiquette de taille uniquement | Production certifiée WRAP (Worldwide Responsible Accredited Production)



JustPolos
AWDis

NEW

JP002 |JP002 **Stretch Polo**

97% coton / 3% élasthanne
S, M, L, XL, XXL
200 g/m² Just Polos

BLACK	NAVY	RED
ROYAL	WHITE	

Coupe élégante et moderne avec aérations latérales | Manches à revers | Col et rebords de manches plats côtelés 1x1 | Coutures scellées au col | Manches courtes | Étiquette de taille uniquement | Excellente surface pour l'impression et la broderie | Production certifiée WRAP (Worldwide Responsible Accredited Production)



JustPolos
AWDis

NEW

JP002F |JP002F **Girlie Stretch Polo**

97% coton / 3% élasthanne
XS, S, M, L, XL, XXL
200 g/m² Just Polos

BLACK	NAVY	RED
ROYAL	WHITE	

Coupe élégante et moderne avec aérations latérales | Patte à deux boutons teintée pour s'accorder aux boutons et aux boutons de rechange | Étiquette de taille uniquement | Manches à revers | Col et rebords de manches plats côtelés 1x1 | Coutures scellées au col | Double surpiqûre sur les manches et l'ourlet du bas | Excellente surface pour l'impression et la broderie | Production certifiée WRAP



JustCool
AWDis



JC021 |JC021 **Cool Smooth Polo**

100% polyester
XS, S, M, L, XL, XXL, 3XL
135 g/m² Just Cool

ARCTIC WHITE	CHARCOAL (SOLID)	FIRE RED
FRENCH NAVY	HOT PINK	JET BLACK
LIME GREEN	ORANGE CRUSH	PURPLE
ROYAL BLUE	SAPPHIRE BLUE	SUN YELLOW

Coupe détendue | Manches à retrousser avec boutonniers à 3 boutons | Boutons colorés | Tissu AWDIS Neoteric™ léger et lisse avec fonction retroussée et séchage rapide | bande de propreté en tissu | Détails surpiqués à double aiguille | Col enroulé | Grâce à l'étiquette simple à retirer, le remplacement de la marque est un jeu d'enfants | Protection UV FPS 30+

VÊTEMENTS DE SPORT (CONCEPT D'ACTIVITÉ)



Just Cool
AWDis



JC040 |JC040 **Cool Polo**

100% polyester
S, M, L, XL, XXL, 3XL, 4XL, 5XL
140 g/m²

Just Cool

S, M, L, XL, XXL, 3XL, 4XL, 5XL

ARCTIC WHITE	FRENCH NAVY	JET BLACK
--------------	-------------	-----------

S, M, L, XL, XXL, 3XL

BOTTLE GREEN	BURGUNDY	CHARCOAL (SOLID)	DESERT SAND
ELECTRIC GREEN	ELECTRIC ORANGE	ELECTRIC PINK	ELECTRIC YELLOW
FIRE RED	GOLD	HEATHER GREY (SOLID)	HOT PINK
KELLY GREEN	LIME GREEN	ORANGE CRUSH	PURPLE
REFLEX BLUE	ROYAL BLUE	SAPPHIRE BLUE	SKY BLUE
SUN YELLOW	TURQUOISE BLUE		

Confection à double couture | Étiquette imprimée à la nuque | Tissu Neoteric™ AWDiS | Patte à trois boutons | Manches set-in | Production certifiée selon la WRAP | Protection solaire UV >30



Just Cool
AWDis



JC043 |JC043 **Contrast Cool Polo**

100% polyester
S, M, L, XL, XXL
140 g/m²

Just Cool

S, M, L, XL, XXL

ARCTIC WHITE/FIRE RED	ARCTIC WHITE/JET BLACK	ARCTIC WHITE/SAPPHIRE BLUE
CHARCOAL (SOLID)/JET BLACK	CHARCOAL (SOLID)/LIME GREEN	FIRE RED/ARCTIC WHITE
FIRE RED/JET BLACK	FRENCH NAVY/ARCTIC WHITE	FRENCH NAVY/FIRE RED
JET BLACK/ARCTIC WHITE	JET BLACK/ELECTRIC ORANGE	JET BLACK/FIRE RED
JET BLACK/GOLD	KELLY GREEN/ARCTIC WHITE	ROYAL BLUE/ARCTIC WHITE
SAPPHIRE BLUE/JET BLACK		

Empiècements contrastés sur la partie avant et arrière des manches | Manches en raglan | Boutons de la même couleur que le tissu | Tissu Neoteric AWD (TM) | Bande de propreté, col et liseré du même tissu | Détails avec des doubles coutures | Étiquette détachable | Production certifiée WRAP | Protection solaire UV >30



Just Cool
AWDis



JC045 |JC045 **Girlie Cool Polo**

100% polyester
XS, S, M, L, XL, XXL
140 g/m²

Just Cool

S, M, L, XL, XXL

ARCTIC WHITE	JET BLACK
--------------	-----------

S, M, L, XL

BURGUNDY	FIRE RED	FRENCH NAVY
HEATHER GREY (SOLID)	HOT PINK	LIME GREEN
PURPLE	ROYAL BLUE	SAPPHIRE BLUE
SUN YELLOW		

Style girly | Manches montées (set-in) | Patte à trois boutons | Tissu Neoteric AWD (TM) | Étiquette détachable | WRAP | Protection solaire UV >30



Just Cool
AWDis



JC040J |JC040J **Kids` Cool Polo**

100% polyester
3/4 (XS), 5/6 (S), 7/8 (M), 9/11 (L), 12/13 (XL)
140 g/m²

Just Cool

S, M, L, XL, XXL

ARCTIC WHITE	BOTTLE GREEN	BURGUNDY
FIRE RED	FRENCH NAVY	HEATHER GREY (SOLID)
HOT PINK	JET BLACK	LIME GREEN
PURPLE	ROYAL BLUE	SAPPHIRE BLUE
SUN YELLOW		

Manches set-in avec patte à 2 boutons | Tissu Neoteric (TM) AWDiS | Bande de propreté de la même couleur | Doubles coutures détaillées | Production WRAP | Protection solaire UV >30



Just Cool
AWDis



JC041 |JC041 **SuperCool Performance Polo**

100% polyester
S, M, L, XL, XXL
170 g/m²

Just Cool

S, M, L, XL, XXL

ARCTIC WHITE	FIRE RED	FRENCH NAVY
JET BLACK	ROYAL BLUE	SAPPHIRE BLUE

Manches montées (set-in) | Patte à trois boutons de la même couleur | Patte en demi-lune | Partie dorsale plus longue avec des fentes latérales | Tissu SuperCool pour une excellente évacuation de l'humidité et un revêtement antimicrobien | Bande de propreté du même tissu chez Sapphire Blue | Détails à double couture | Encolure et liseré du même tissu | Étiquette détachable | Protection solaire UV >30



JC002 |JC002 **Long Sleeve Cool T**

100% polyester
S, M, L, XL, XXL
140 g/m² Just Cool

ARCTIC WHITE	CHARCOAL (SOLID)	ELECTRIC GREEN
ELECTRIC ORANGE	ELECTRIC YELLOW	FIRE RED
FRENCH NAVY	JET BLACK	ROYAL BLUE

Chemise à manches longues | Col rond | Manches montées (set-in) | Tissu Neoteric™ AWDiS pour une meilleure absorption de l'humidité | Bande de propreté de la même couleur | Col et liseré des manches de la même couleur | Production certifiée selon la Worldwide Responsible Accredited Production (WRAP) | Protection solaire UV >30



JC012 |JC012 **Girly Long Sleeve Cool T**

100% polyester
XS, S, M, L, XL
140 g/m² Just Cool

ARCTIC WHITE	ELECTRIC PINK	ELECTRIC YELLOW
HOT PINK	JET BLACK	SAPPHIRE BLUE

Tissu identique à l'encolure | Conception à manches set-in | Tissu texturé Neoteric™ AWDiS avec effet de mèche inhérente | Coupe girly | Arrière de la nuque du même tissu | Détail à surpiqûre | Étiquette détachable pour un parfait changement de marque | Protection UV 30+ | Production certifiée par la Worldwide Responsible Accredited Production (WRAP) | Protection anti-rayons UV >30



JC018 |JC018 **Men's Cool Long Sleeve Base Layer**

88% polyester / 12% élasthanne
S, M, L, XL, XXL
180 g/m² Just Cool

ARCTIC WHITE	FIRE RED	FRENCH NAVY
JET BLACK	ROYAL BLUE	

Le tissu AWDiS contenant de l'élasthanne assure un niveau élevé de confort et taille ajustée | Manches Raglan assurant une plus grande liberté de mouvement | Manches longues pour rester au chaud | Style col cheminée | Grâce à l'étiquette simple à retirer, le remplacement de la marque est un jeu d'enfants | Protection UV FPS 30+



JC039 |JC039 **Girly Long Sleeve Crop T**

92% polyester / 8% élasthanne
XS, S, M, L, XL
210 g/m² Just Cool

BLACK SLATE MELANGE	GREY MELANGE	JET BLACK
---------------------	--------------	-----------

Polyester mélangé | Manches raglan | Orifices pour les pouces | Coupe active | Tissu anti-humidité à séchage rapide | Élastique imprimable à l'ourlet | Manches longues



JC037 |JC037 **Men's Cool Cowl Neck Top**

92% polyester / 8% élasthanne
S, M, L, XL, XXL
210 g/m² Just Cool

BLACK SLATE MELANGE	GREY MELANGE	NAVY MELANGE	RED MELANGE
ROYAL MELANGE			

Le tissu AWDiS contenant de l'élasthanne assure un niveau élevé de confort et taille ajustée | Capuche à enrouler | Coupe sport | Idéal pour avoir chaud | Les manches Raglan offrent plus de liberté de mouvement | Éléments réfléchissants sur la capuche à utiliser en cas de faible visibilité | Longlet réfléchissant à l'arrière du cou permet aux écouteurs de rester en place | Capuche peut encombrante | Détail avec piqûres plates | Trous pour les pouces | Grâce à l'étiquette simple à retirer, le remplacement de la marque est un jeu d'enfants

VÊTEMENTS DE SPORT (CONCEPT D'ACTIVITÉ)



JustCool
AWDis



JC036 | JC036 **Girlie Cool 1/2 Zip Sweat**

87% polyester / 13% élasthanne
XS, S, M, L, XL
280 g/m²

Just Cool

CHARCOAL (SOLID)/JET BLACK	FRENCH NAVY/ARCTIC WHITE	JET BLACK/ARCTIC WHITE
JET BLACK/ELECTRIC PINK	JET BLACK/ELECTRIC YELLOW	JET BLACK/FIRE RED

Tissu Coolfit poly-élasthanne d'AWDis qui épouse votre corps et absorbe l'humidité pour vous garder au sec | Coupe girly | Onglet réfléchissant à l'arrière du cou permettant de conserver les écouteurs du téléphone à leur place | Tissu identique de couleur contrastée au zip, aux poignets et à l'ourlet | Conception à manche en raglan pour une bonne liberté de mouvement | 1/2 zip avec col montant pour vous tenir au chaud | Protège-menton réduisant les irritations | Étiquette détachable pour un parfait changement de marque | Protection anti-rayons UV >30



JustCool
AWDis



JC031 | JC031 **Men's Cool 1/2 Zip Sweat**

87% polyester / 13% élasthanne
S, M, L, XL, XXL
280 g/m²

Just Cool

CHARCOAL (SOLID)/JET BLACK	FRENCH NAVY/ARCTIC WHITE	JET BLACK/ARCTIC WHITE
JET BLACK/ELECTRIC YELLOW	JET BLACK/FIRE RED	ROYAL BLUE/ARCTIC WHITE

Tissu Coolfit poly-élasthanne d'AWDis qui épouse votre corps et absorbe l'humidité pour vous garder au sec | Coupe ajustée | Onglet réfléchissant à l'arrière du cou permettant de conserver les écouteurs du téléphone à leur place | Tissu identique de couleur contrastée au zip, aux poignets et à l'ourlet | Conception à manche en raglan pour une bonne liberté de mouvement | 1/2 zip avec col montant pour vous tenir au chaud | Protège-menton réduisant les irritations | Étiquette détachable pour un parfait changement de marque | Protection anti-rayons UV >30



JustCool
AWDis

JC038 | JC038 **Girlie Cool Cowl Neck Top**

92% polyester / 8% élasthanne
XS, S, M, L, XL
210 g/m²

Just Cool

BLACK SLATE MELANGE	ELECTRIC PINK MELANGE	GREY MELANGE
OCEAN MELANGE	RASPBERRY MELANGE	

Le tissu AWDIs contenant de l'élasthanne assure un niveau élevé de confort et taille ajustée | Capuche à enrouler | Coupe sport | Idéal pour avoir chaud | Les manches Raglan offrent plus de liberté de mouvement | Éléments réfléchissants sur la capuche | Longlet réfléchissant à l'arrière du cou permet aux écouteurs de rester en place | Capuche peut encombrante | Trous pour les pouces



JustCool
AWDis

JC061 | JC061 **Cool Retro Track Zoodie**

100% polyester
S, M, L, XL, XXL
220 g/m²

Just Cool

FIRE RED/ARCTIC WHITE	FRENCH NAVY/SPORTS GREY
JET BLACK/FIRE RED	SAPPHIRE BLUE/WHITE

Panneaux contrastés modernes – l'empiecement supérieur, les manches et la capuche sont de la même couleur, tandis que la partie supérieure du corps, les poignets, l'ourlet, les cordons de serrage et les mailles de la capuche sont d'une couleur contrastée | Style sportif décontracté | Surface d'impression maximale sur le devant et au dos | Capuche doublée en mailles avec cordons de serrage | Manches montées | Ourlet et poignets côtelés



JustCool
AWDis



JC080 | JC080 **Cool Shorts**

100% polyester
S, M, L, XL, XXL
140 g/m²

Just Cool

ARCTIC WHITE	CHARCOAL (SOLID)	FIRE RED
FRENCH NAVY	JET BLACK	KELLY GREEN
ROYAL BLUE	SUN YELLOW	

Ourlet élastique | Doublure intérieure en mini-maille avec cordon élastique | Tissu Neoteric (TM) AWDIs avec une propriété régulant l'humidité | Poches latérales | Poche à clés à l'intérieur | Protection solaire UV >30



JustCool
RWDts

NEW

JC058 |JC058 **Girlie Cool Contrast Zoodie**

92% polyester / 8% élasthanne

XS, S, M, L, XL

White 240 g/m², Coloured 210 g/m²

Just Cool

BLACK/BLACK SLATE MELANGE | GREY/GREY MELANGE | OCEAN/OCEAN MELANGE

Tissu en polyester mélangé double épaisseur | Manches raglan | Manches mélange contrastantes | Coupe active | Ourlet décollé à l'arrière | Tissu anti-humidité à séchage rapide | Capuche fixée réglable | Poche kangourou | Fermeture Éclair à l'avant sur toute la longueur | Orifices pour les pouces

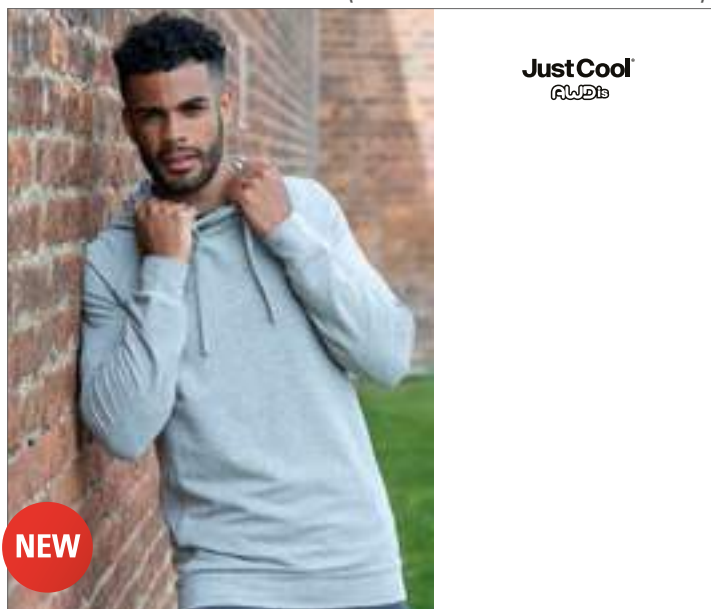

JustCool
RWDts

NEW

JC052 |JC052 **Cool Fitness Hoodie**

60% polyester / 35% coton / 5% élasthanne

S, M, L, XL, XXL

240 g/m²

Just Cool

FRENCH NAVY | JET BLACK | SPORTS GREY

Tissu mélangé polyester/coton/élasthanne | Manches raglan | Capuche fixée à deux panneaux | Coupe active | Panneaux sport | Étiquette détachable | Tissu anti-humidité à séchage rapide | Poignets et ourlet dans le même tissu | Couture Flatlock | Protection UV UPF 30+



JustCool
RWDts

NEW

JC062 |JC062 **Unisex Cool Contrast Windshield Jacket**

100% polyester

XS, S, M, L, XL, XXL

70 g/m²

Just Cool

ARCTIC WHITE/JET BLACK | ELECTRIC YELLOW/JET BLACK | FIRE RED/JET BLACK

Léger | Unisexe | Imperméable | Coupe-vent | Détails réfléchissants sur le devant et sur la capuche | Poches à fermeture Éclair à l'avant | Dos décollé pour plus de protection | Liens aux poignets et à l'ourlet | Manches raglan | Capuche fixée réglable



JustCool
RWDts

NEW

JC065 |JC065 **Girlie Cool Windshield Jacket**

100% polyester

XS, S, M, L, XL

70 g/m²

Just Cool

ARCTIC WHITE | JET BLACK

Léger | Coupe active raccourcie | Résistant aux intempéries | Résistant au vent | Détails réfléchissants sur le devant et sur la capuche | Poches à fermeture Éclair à l'avant | Ourlet réglable par cordon de serrage | Poignets élastiqués | Manches montées | Capuche fixée réglable

VÊTEMENTS DE SPORT (CONCEPT D'ACTIVITÉ)



JustCool
ALDiS

JC060 |JC060| **Cool Running Jacket**

100% polyester
XS, S, M, L, XL, XXL
70 g/m²

Just Cool

ARCTIC WHITE	ELECTRIC GREEN	ELECTRIC ORANGE	ELECTRIC PINK
ELECTRIC YELLOW	FIRE RED	JET BLACK	ORANGE CRUSH
PURPLE	SAPPHIRE BLUE		

Coupe confort très légère | Coupe unisexe | Résistant aux douches | Imperméable au vent | Zip avant réfléchissant avec protège-menton o | Détails imprimés réfléchissants sur l'arrière de la nuque et les poignets des manches | 2 poches avant zippées | Petit trou intérieur masqué pour les écouteurs | Arrière courbé | Capuche réglable | Idéal pour la course à pied et le vélo | 330T Pongé



JustCool
ALDiS

NEW

JC057 |JC057| **Men's Cool Contrast Zoodie**

89% polyester / 11% élasthanne (Contrast: 92% polyester / 8% élasthanne)
S, M, L, XL, XXL

White 240 g/m², Coloured 210 g/m²

Just Cool

BLACK/BLACK SLATE MELANGE	GREY/GREY MELANGE	NAVY/NAVY MELANGE
---------------------------	-------------------	-------------------

Tissu en polyester mélangé double épaisseur | Manches raglan | Manches mélange contrastantes | Coupe active | Ourlet décollé à l'arrière | Tissu anti-humidité à séchage rapide | Capuche fixée réglable | Poche kangourou | Fermeture Éclair à l'avant sur toute la longueur | Orifices pour les pouces



JustCool
ALDiS

NEW

JC072 |JC072| **Men's Cool Jog Short**

60% polyester / 35% coton / 5% élasthanne
S, M, L, XL, XXL
240 g/m²

Just Cool

JET BLACK	SPORTS GREY
-----------	-------------

Coupe décontractée | Tissu mélangé polyester/coton anti-humidité doux au toucher avec élasthanne pour plus d'élasticité | Taille élastiquée | Cordon de serrage réglable | Poches latérales



JustCool
ALDiS

NEW

JC074 |JC074| **Girlie Cool Jog Short**

60% polyester / 35% coton / 5% élasthanne
XS, S, M, L, XL
240 g/m²

Just Cool

JET BLACK

Coupe décontractée | Tissu mélangé polyester/coton anti-humidité doux au toucher avec élasthanne pour plus d'élasticité | Taille élastiquée | Cordon de serrage réglable | Poches latérales



JustCool
AWDis



JC089 | JC089 **Cool Panel Short**

100% polyester
S, M, L, XL, XXL
140 g/m²

Just Cool

ARCTIC WHITE/FRENCH NAVY	CHARCOAL (SOLID)
CHARCOAL (SOLID)/LIME GREEN	FIRE RED
FRENCH NAVY	JET BLACK
JET BLACK/ARCTIC WHITE	

Ceinture élastique | Mini doublure intérieure en mailles avec cordons de serrage | Texturé et léger, le tissu Neoteric™ d'AWDis | Poches latérales | Poche intérieure pour les clés | Étiquette détachable simple idéale pour changer la marque | Protection UV UPF 30+ | Doublure longue | Aération sur le devant | Conception à panneaux



JustCool
AWDis



JC088 | JC088 **Girlie Cool Training Shorts**

87% polyester / 13% élasthanne
XS, S, M, L, XL
280 g/m²

Just Cool

JET BLACK

Coupe ajustée | Tissu Coolfit poly-élasthanne d'AWDis qui épouse votre corps et absorbe l'humidité pour vous garder au sec | Taille élastiquée souple pour un port confortable | Coutures plates pour moins d'irritations | Détail à couture plate | Poche à clé intérieure cachée sur le devant | Étiquette détachable pour un parfait changement de marque | Protection anti-rayons UV >30



JustCool
AWDis



JC086 | JC086 **Girlie Cool Capri**

87% polyester / 13% élasthanne
XS, S, M, L, XL
280 g/m²

Just Cool

CHARCOAL (SOLID)	JET BLACK
JET BLACK/HOT PINK	JET BLACK/PURPLE
JET BLACK/SAPPHIRE BLUE	

Coutures de surjet contrastantes sur les couleurs contrastées | Tissu mixte de polyester CoolFit/Lycra de AWDis, lequel enrobe votre corps et évacue l'humidité de votre peau afin de conserver votre corps au sec | Liseré souple et élastique | Poche à clés invisible sur la face avant | Coutures plates pour une sensation de port agréable | Longueur Slimline 3/4 | Production certifiée selon la Worldwide Responsible Accredited Production (WRAP) | Protection solaire UV >30



JustCool
AWDis



JC077 | JC077 **Girlie Cool Printed Legging**

86% Polyester, 14% Élasthanne
XS, S, M, L, XL
240 g/m²

Just Cool

ABSTRACT BLUE	CHARCOAL STATIC	CITY LIGHTS
FASHION GREEN CAMO	KALEIDOSCOPE LIME	MONOCHROME MADNESS
RED HAZE	SPECKLED PINK	TROPICAL REEF
TUTTI FRUTTI		

Excellente évacuation de l'humidité et séchage rapide | 10 imprimés brillants et audacieux | Détail tricolore à coutures flatlock contrastées | Ceinture lisse et élastique | Coutures plates pour limiter les irritations | Pleine longueur pour une finition élégante | Étiquette détachable



JustCool
AWDis



JC087 | JC087 **Girlie Cool Athletic Pant**

87% polyester / 13% élasthanne
XS, S, M, L, XL
280 g/m²

Just Cool

CHARCOAL (SOLID)	FRENCH NAVY
JET BLACK	JET BLACK/HOT PINK
JET BLACK/PURPLE	JET BLACK/SAPPHIRE BLUE

Coutures de surjet contrastantes sur les couleurs contrastées | Tissu mixte de polyester CoolFit/Lycra de AWDis, lequel enrobe votre corps et évacue l'humidité de votre peau afin de conserver votre corps au sec | Liseré souple et élastique | Poche à clés invisible sur la face avant | Coutures plates pour une sensation de port agréable | Pleine longueur pour une finition lisse | Production certifiée selon la WRAP | Protection solaire UV >30



JustCool
AWDis



JC087J | JC087J **Kids' Cool Athletic Pant**

87% Polyester, 13% Élasthanne
XS, S, M, L, XL
280 g/m²

Just Cool

JET BLACK

Le tissu mélangé CoolFit d'AWDis contient de l'élasthanne pour plus de souplesse, un maximum de confort et une coupe ajustée | Détail à coutures flatlock | Ceinture lisse et élastique | Coutures plates pour limiter les irritations | Pleine longueur pour une finition élégante | Étiquette détachable simple idéale pour changer la marque | Protection UV UPF 30+

VÊTEMENTS DE SPORT (CONCEPT D'ACTIVITÉ)

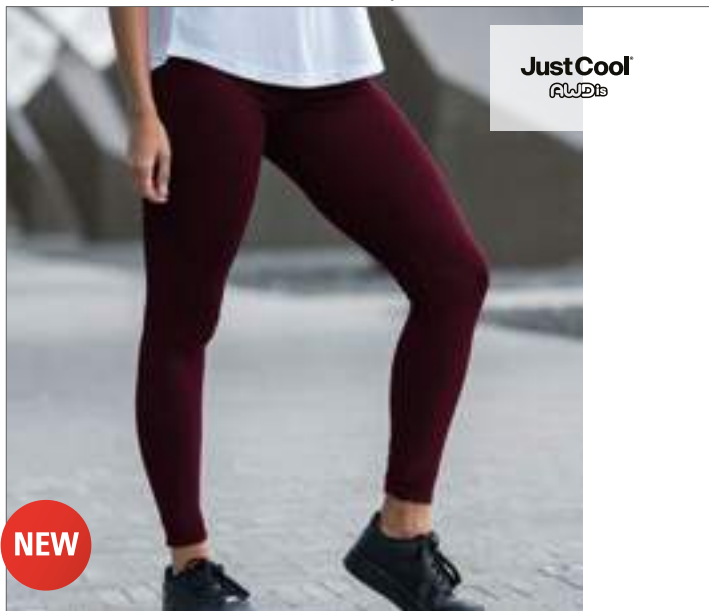

Just Cool
AWDiS

NEW

JC070 |JC070| **Girlie Cool Workout Legging**

92% polyester / 8% élasthanne

XS, S, M, L, XL

270 g/m²

Just Cool



Tissu mélangé polyester/élasthanne | Finitions lisses | Couture Flatlock pour plus de confort | Coupe active | Tissu anti-humidité à séchage rapide



Just Cool
AWDiS

NEW

JC078 |JC078| **Girlie Cool Dynamic Leggings**

92% polyester / 8% élasthanne

XS, S, M, L, XL

210 g/m²

Just Cool



Tissu mélangé polyester/élasthanne | Panneaux contrastants | Couture Flatlock pour plus de confort | Coupe active | Tissu anti-humidité à séchage rapide | Élastique imprimable à la taille | Poches à l'intérieur des panneaux



Just Cool
AWDiS



JC084 |JC084| **Girlie Cool Tapered Jogpant**

60% polyester / 35% coton / 5% élasthanne

XS, S, M, L, XL

240 g/m²

Just Cool



Le tissu AWDiS contenant de l'élasthanne assure un niveau élevé de confort et taille ajustée | Coupe ajustée Deux poches latérales | Zip au niveau des chevilles | Taille élastique avec cordons à serrer extérieurs colorés | Grâce à l'étiquette simple à retirer, le remplacement de la marque est un jeu d'enfants | Protection UV FPS 30+



Just Cool
AWDiS



JC082 |JC082| **Men's Cool Tapered Jogpant**

60% coton / 35% polyester / 5% élasthanne

S, M, L, XL, XXL

240 g/m²

Just Cool



Coupe effilée | Deux poches latérales à fermeture zippée | Deux poches du même tissu à l'arrière | Fermeture zippée aux chevilles | Taille élastiquée avec cordon de serrage unicolore à l'extérieur | Étiquette détachable pour un parfait changement de marque | Protection UV FPS 30+



Just Cool
AWDiS



JC083 |JC083| **Men's Cool Sports Legging**

88% polyester / 12% élasthanne

S, M, L, XL, XXL

180 g/m²

Just Cool



Coupe ajustée | Taille élastiquée | Détail à couture plate | Coutures plates pour moins d'irritations | Vêtement idéal à couche | Étiquette détachable pour un parfait changement de marque | Protection UV FPS 30+

ALL SPORT



ALL SPORT



ALM1009 | M1009 **Unisex Performance Short Sleeve Tee**

100% polyester
XS, S, M, L, XL, XXL, 3XL, 4XL
140 g/m²

All Sport

ATHLETIC HEATHER	BLACK	BLACK LASER CAMO	DARK GREY HEATHER
HEATHER FOREST	HEATHER MAROON	HEATHER NAVY	HEATHER RED
HEATHER ROYAL	SPORT ATHLETIC GOLD	SPORT CHARITY PINK	SPORT DARK BROWN
SPORT DARK NAVY	SPORT DARK NAVY LASER CAMO	SPORT FOREST	SPORT FOREST LASER CAMO
SPORT GRAPHITE	SPORT GRAPHITE LASER CAMO	SPORT KELLY	SPORT LIGHT BLUE
SPORT MAROON	SPORT NAVY	SPORT ORANGE	SPORT PURPLE
SPORT RED	SPORT ROYAL	SPORT ROYAL LASER CAMO	SPORT SAFETY ORANGE
SPORT SAFETY YELLOW	SPORT SAFETY YELLOW LASER CAMO	SPORT SCARLET RED	

Étiquette déchirable | Mèche à sec | Antimicrobien | Manches set-in | Interlock

ALW1009 | W1009 **Women's Performance Short Sleeve Tee**

100% polyester
XS, S, M, L, XL, XXL, 3XL
140 g/m²

All Sport

BLACK	BLACK LASER CAMO	DARK GREY HEATHER	HEATHER NAVY
HEATHER RED	PINK	SPORT ATHLETIC GOLD	SPORT CHARITY PINK
SPORT DARK NAVY	SPORT FOREST	SPORT GRAPHITE	SPORT GRAPHITE LASER CAMO
SPORT KELLY	SPORT LIGHT BLUE	SPORT MAROON	SPORT NAVY
SPORT ORANGE	SPORT PURPLE	SPORT RED	SPORT ROYAL
SPORT SAFETY ORANGE	SPORT SAFETY YELLOW	SPORT SCARLET RED	SPORT SILVER
WHITE			

Mèche à sec | Antimicrobien | Manches set-in | Encolure arrondie | Interlock

VÊTEMENTS DE SPORT (CONCEPT D'ACTIVITÉ)



ALM1029 |M1029 **Unisex Performance Short Sleeve Raglan Tee**
100% polyester
XS, S, M, L, XL, XXL, 3XL
140 g/m² All Sport

DARK GREY HEATHER/BLACK	DARK GREY HEATHER/SPORT DARK NAVY	DARK GREY HEATHER/SPORT NAVY
DARK GREY HEATHER/SPORT RED	DARK GREY HEATHER/SPORT ROYAL	

Étiquette déchirable | Mèche à sec | Antimicrobien | Interlock



ALM1004 |M1004 **Unisex Colorblock Short Sleeve Tee**
100% polyester
XS, S, M, L, XL, XXL
145 g/m² All Sport

BLACK/WHITE/GREY (SOLID)	GREY (SOLID)/WHITE/SLATE	LEAF/SLATE/GREY (SOLID)
PACIFIC/GREY (SOLID)/SPORT DARK NAVY	ROYAL/GREY (SOLID)/SPORT DARK NAVY	SLATE/GREY (SOLID)/WHITE
SPORT SCARLET RED/GREY (SOLID)/SLATE	WHITE/GREY (SOLID)/SLATE	

Tissu jacquard | Jacquard en poly-piqué | Empiècement contrasté à la couture des manches en raglan pour le long de la couture de l'emmanchure pour plus de flexibilité | Le tissu de qualité absorbe l'humidité, vous conservant ainsi au frais et assure un port confortable | Traitement antimicrobien complémentaire pour éviter les bactéries et éviter la formation d'odeurs



ALM1829 |M1829 **Unisex Performance 3-Button Raglan Polo**
100% polyester
XS, S, M, L, XL, XXL, 3XL, 4XL
140 g/m² All Sport

DARK GREY HEATHER/SPORT FOREST	DARK GREY HEATHER/SPORT MAROON	DARK GREY HEATHER/SPORT NAVY
DARK GREY HEATHER/SPORT RED	DARK GREY HEATHER/SPORT ROYAL	

Étiquette déchirable | Mèche à sec | Antimicrobien | Manches en raglans | Pied de col | Interlock



ALW3009 |W3009 **Women's Performance Long Sleeve Tee**
100% polyester
XS, S, M, L, XL, XXL, 3XL
140 g/m² All Sport

BLACK	SPORT DARK NAVY	SPORT GRAPHITE	SPORT RED
SPORT ROYAL	SPORT SAFETY YELLOW	SPORT SILVER	WHITE

Étiquette déchirable | Mèche à sec | Antimicrobien | Interlock

ALL SPORT



ALW2079 |W2079 **Women's Performance Racerback Tank**

100% polyester

XS, S, M, L, XL, XXL, 3XL

140 g/m²

All Sport

BLACK	BLACK LASER CAMO	DARK GREY HEATHER	SPORT CHARITY PINK
SPORT DARK NAVY	SPORT DARK NAVY LASER CAMO	SPORT FOREST LASER CAMO	SPORT GRAPHITE
SPORT GRAPHITE LASER CAMO	SPORT KELLY	SPORT NAVY	SPORT ORANGE
SPORT PURPLE	SPORT RED	SPORT ROYAL	SPORT ROYAL LASER CAMO
SPORT SAFETY YELLOW	SPORT SAFETY YELLOW LASER CAMO	WHITE	WHITE LASER CAMO

Étiquette déchirable | Mèche à sec | Antimicrobien | Dos nageur | Corps plus long | Ourlet incurvé | Interlock

ALL SPORT



ALM3009 |M3009 **Unisex Performance Long Sleeve Tee**

100% polyester

XS, S, M, L, XL, XXL, 3XL

140 g/m²

All Sport

BLACK	BLACK LASER CAMO	SPORT DARK NAVY	SPORT DARK NAVY LASER CAMO
SPORT FOREST	SPORT FOREST LASER CAMO	SPORT GRAPHITE	SPORT GRAPHITE LASER CAMO
SPORT MAROON	SPORT NAVY	SPORT RED	SPORT ROYAL
SPORT ROYAL LASER CAMO	SPORT SAFETY YELLOW	SPORT SILVER	WHITE

Étiquette déchirable | Mèche à sec | Antimicrobien | Interlock

VÊTEMENTS DE SPORT (CONCEPT D'ACTIVITÉ)



JN305 | JN 305 **Men's Running Tank**

100% polyester
S, M, L, XL, XXL, 3XL
140 g/m²

James+Nicholson

BLACK/RED	OCEAN/WHITE	ORANGE/BLACK
RED/WHITE	ROYAL/BLACK	ROYAL/WHITE
WHITE/BLACK	WHITE/WHITE	YELLOW/BLACK

Débardeur de course homme | Propriété respirante, régulant l'humidité et séchant rapidement | Léger et confortable | Empiècements en maille de couleur contrastée | Impression réfléchissante sur la partie dorsale



JN315 | JN 315 **Ladies' Running Tank**

100% polyester
S, M, L, XL, XXL
140 g/m²

James+Nicholson

BERRY/BLACK	BLACK/RED	OCEAN/WHITE
ORANGE/BLACK	RED/WHITE	ROYAL/BLACK
ROYAL/WHITE	WHITE/BLACK	WHITE/WHITE
YELLOW/BLACK		

Débardeur de course femme | Propriété respirante, régulant l'humidité et séchant rapidement | Léger et confortable | Empiècements en maille de couleur contrastée | Impression réfléchissante sur la partie dorsale



JN306 | JN 306 **Men's Running-T**

100% polyester
S, M, L, XL, XXL, 3XL
140 g/m²

James+Nicholson

FLUO-YELLOW/BLACK	OCEAN/WHITE	ORANGE/BLACK
RED/BLACK	ROYAL/BLACK	ROYAL/WHITE
WHITE/RED	WHITE/ROYAL	WHITE/WHITE
YELLOW/BLACK		

Polyester TOPCOOL® | Shirt de course homme | Propriété respirante, régulant l'humidité et séchant rapidement | Léger et confortable | Empiècements en résille de couleur contrastée | Impression réfléchissante sur la partie dorsale



JN316 | JN 316 **Ladies' Running-T**

100% polyester
XS, S, M, L, XL, XXL
140 g/m²

James+Nicholson

BERRY/BLACK	FLUO-YELLOW/BLACK	OCEAN/WHITE
ORANGE/BLACK	RED/BLACK	ROYAL/BLACK
ROYAL/WHITE	WHITE/OCEAN	WHITE/RED
WHITE/ROYAL	WHITE/WHITE	YELLOW/BLACK

Polyester TOPCOOL® | Shirt de course femme | Propriété respirante, régulant l'humidité et séchant rapidement | Léger et confortable | Empiècements en maille de couleur contrastée | Impression réfléchissante sur la partie dorsale



JN391 |JN391 **Men's Running-T**

100% polyester
S, M, L, XL, XXL, 3XL
140 g/m²

James+Nicholson

RED/BLACK	ROYAL/BLACK	WHITE/BLACK
WHITE/RED	WHITE/ROYAL	

Régule l'humidité, sèche rapidement, léger et confortable | Empiècements de couleur contrastée | Transfert et passepoils réfléchissants | Polyester TOPCOOL® | La microfibre de polyester évacue la sueur vers l'extérieur du tissu où elle peut alors s'évaporer



JN390 |JN390 **Ladies' Running-T**

100% polyester
S, M, L, XL, XXL
140 g/m²

James+Nicholson

RED/BLACK	ROYAL/BLACK	WHITE/BLACK
WHITE/RED	WHITE/ROYAL	

Régule l'humidité, sèche rapidement, léger et confortable | Empiècements de couleur contrastée | Transfert et passepoils réfléchissants | Polyester TOPCOOL® | La microfibre de polyester évacue la sueur vers l'extérieur du tissu où elle peut alors s'évaporer



JN397 |JN397 **Men's Running-T**

100% polyester
S, M, L, XL, XXL, 3XL
140 g/m²

James+Nicholson

LILAC/WHITE	LIME GREEN/WHITE	MINT/WHITE
ORANGE/WHITE	PURPLE/WHITE	TURQUOISE/WHITE
WHITE/SILVER (SOLID)	YELLOW/WHITE	

T-shirt de course respirant homme | Polyester TOPCOOL® | Régule l'humidité, sèche rapidement, léger et confortable | Coutures plates à faible friction et de couleur contrastée | Transfert et passepoils réfléchissants



JN396 |JN396 **Ladies' Running-T**

100% polyester
S, M, L, XL, XXL
140 g/m²

James+Nicholson

LILAC/WHITE	LIME GREEN/WHITE	MINT/WHITE
ORANGE/WHITE	PURPLE/WHITE	TURQUOISE/WHITE
WHITE/SILVER (SOLID)	YELLOW/WHITE	

T-shirt de course respirant avec décolleté en V femme | Polyester TOPCOOL® | Régule l'humidité, sèche rapidement, léger et confortable | Coutures plates à faible friction et de couleur contrastée | Transfert et passepoils réfléchissants

VÊTEMENTS DE SPORT (CONCEPT D'ACTIVITÉ)



JN357 |JN357 **Ladies' Active-T**

100% polyester
XS, S, M, L, XL, XXL, 3XL
150 g/m²

James+Nicholson

ACID YELLOW	BLACK	DARK-MELANGE	GREEN
GRENADINE	LIGHT MELANGE	LIME GREEN	NAVY
ORANGE	PACIFIC	PINK	PURPLE
RED	ROYAL	TURQUOISE	WHITE
YELLOW			

Jersey simple fin | Bande de renfort d'épaule à épaule | Propriété respirante | Doubles coutures aux épaules, encolure et emmanchures | Régule l'humidité | Coupe cintrée



JN358 |JN358 **Men's Active-T**

100% polyester
S, M, L, XL, XXL, 3XL
150 g/m²

James+Nicholson

ACID YELLOW	BLACK	GREEN	GRENADINE
LIGHT MELANGE	LIME GREEN	NAVY	ORANGE
PACIFIC	PINK	PURPLE	RED
ROYAL	TURQUOISE	WHITE	YELLOW

Jersey simple fin | Bande de renfort d'épaule à épaule | Propriété respirante | Doubles coutures aux épaules, encolure et emmanchures | Régule l'humidité | Séchage rapide | Coupe cintrée



JN358K |JN358K **Active-T Junior**

100% polyester
M, L, XL, XXL
150 g/m²

James+Nicholson

ACID YELLOW	BLACK	DARK-MELANGE	GREEN
GRENADINE	LIGHT MELANGE	LIME GREEN	NAVY
ORANGE	PACIFIC	PINK	PURPLE
RED	ROYAL	TURQUOISE	WHITE
YELLOW			

Jersey simple fin | Bande de propreté | Doubles coutures aux épaules, au cou et aux emmanchures | Respirant, régule l'humidité, sèche rapidement



JN453 |JN 453 **Ladies' Bike-T Full Zip**

100% polyester
S, M, L, XL, XXL
150 g/m²

James+Nicholson

BLACK	COBALT	GREEN	ORANGE
RED	SUN YELLOW	WHITE	

Polyester Cooldry® | Respirant, régule l'humidité, sèche rapidement, léger et confortable | Partie dorsale ergonomiquement plus longue avec élastique anti-dérapant au dos | Coupe légèrement cintrée | La microfibre de polyester évacue la sueur vers l'extérieur du tissu où elle peut alors s'évaporer | Poche dorsale avec fermeture à glissière à arrêt | Fermeture à glissière partageable avec arrêt et mentonnière



JAMES & NICHOLSON

JN451 | JN 451 **Ladies' Bike-T Half Zip**

100% polyester
S, M, L, XL, XXL
150 g/m² James+Nicholson

BLACK	COBALT	GREEN
ORANGE	RED	SUN YELLOW
WHITE		

Fermeture à glissière à arrêt et mentonnière | Polyester Cooldry® | Respirant, régule l'humidité, sèche rapidement, léger et confortable | Empiècements de couleur contrastée | La microfibre de polyester évacue la sueur vers l'extérieur du tissu où elle peut alors s'évaporer | Poche dorsale avec fermeture à glissière à arrêt



JAMES & NICHOLSON

JN452 | JN 452 **Men's Bike-T Half Zip**

100% polyester
S, M, L, XL, XXL, 3XL
150 g/m² James+Nicholson

BLACK	COBALT	GREEN
ORANGE	RED	SUN YELLOW
WHITE		

Fermeture à glissière à arrêt et mentonnière | Polyester Cooldry® | Respirant, régule l'humidité, sèche rapidement, léger et confortable | Empiècements de couleur contrastée | La microfibre de polyester évacue la sueur vers l'extérieur du tissu où elle peut alors s'évaporer | Poche dorsale avec fermeture à glissière à arrêt



JAMES & NICHOLSON

JN322 | JN 322 **Bike Short Tights**

80% polyamide / 20% élasthanne
S, M, L, XL, XXL
190 g/m² James+Nicholson

BLACK

Qualité élastique agréable avec de l'élasthanne | Propriété respirante, régulant l'humidité et séchant rapidement | Extrémité des jambes avec élastique antidérapant | Taille à cordon élastique | Assise ergonomique à équipement antimicrobien avec du Cool Max Silver® | Coutures plates | Impression réfléchissante pour plus de sécurité



JAMES & NICHOLSON

JN454 | JN 454 **Men's Bike-T Full Zip**

100% polyester
S, M, L, XL, XXL, 3XL
150 g/m² James+Nicholson

BLACK	COBALT	GREEN
ORANGE	RED	SUN YELLOW
WHITE		

Polyester Cooldry® | Respirant, régule l'humidité, sèche rapidement, léger et confortable | Partie dorsale ergonomiquement plus longue avec élastique antidérapant au dos | Empiècements de couleur contrastée | La microfibre de polyester évacue la sueur vers l'extérieur du tissu où elle peut alors s'évaporer | Poche dorsale avec fermeture à glissière à arrêt | Fermeture à glissière partageable avec arrêt et mentonnière



JAMES & NICHOLSON

JN302 | JN 302 **Men's Running Short-Tights**

90% polyamide / 10% élasthanne
S, M, L, XL, XXL
200 g/m² James+Nicholson

BLACK

Pantalon de course serré et court homme | Qualité élastique agréable avec de l'élasthanne | Propriété respirante, régulant l'humidité et séchant rapidement | Coutures plates | Taille à cordon élastique | Empiècement en maille sur le côté | Petite poche à clés avec fermeture à glissière



JAMES & NICHOLSON

JN312 | JN 312 **Ladies' Running Short-Tights**

90% polyamide / 10% élasthanne
S, M, L, XL
200 g/m² James+Nicholson

BLACK

Pantalon de course serré et court femme | Qualité élastique agréable avec de l'élasthanne | Propriété respirante, régulant l'humidité et séchant rapidement | Coutures plates | Taille à cordon élastique | Empiècements latéraux en résille | Petite poche à clés avec fermeture à glissière

VÊTEMENTS DE SPORT (CONCEPT D'ACTIVITÉ)



RT186 |S186X **Sport Athletic Vest**
100% polyester
S, M, L, XL, XXL
140 g/m² SPIRO

AQUA/GREY	BLACK/RED	GREY/LIME
NAVY/WHITE	RED/WHITE	

Shirt de sport sans manches et extrêmement léger | Polyester Waffle Knit 140 g/m² | Hydrofuge, respirant et séchant rapidement | Prétraitement antibactérien et antistatique | Logo SPIRO réfléchissant imprimé



RT278 |S278M **Basketball Men's Quick Dry Top**
100% Polyester
S, M, L, XL, XXL, 3XL, 4XL
145 g/m² SPIRO

BLACK/WHITE	RED/WHITE	ROYAL/WHITE
WHITE/BLACK		

Jacquard maille filet | Bande de couleur contrastée sur les côtés | Bordures du Col V et emmanchures contrastées | Séchage rapide | Coupe traditionnelle pour basket ample et confortable



RT281F |S281F **Women's Impact Softex® Top**
85% polyester / 15% élasthanne
XXS (6/32), XS (8/34), S (10/36), M (12/38), L (14/40), XL (16/42), XXL (18/44)
160 g/m² SPIRO

BLACK	CANDY	CLOUDY GREY
PEPPERMINT	SAPPHIRE	TANGERINE
WHITE		

Respirant | Brossage carbone pour une souplesse peau de pêche | Traitement pour un séchage rapide | Prêt à être personnalisé - tag-free | stretch high-tech



RT285F |S285F **Women's Impact Softex® Tank Top**
85% coton / 15% élasthanne
S (10/36), M (12/38), L (14/40)
160 g/m² SPIRO

BLACK	SAPPHIRE
-------	----------

Respirant | Brossage carbone pour une souplesse peau de pêche | Coupe ample pour un port confortable | Traitement pour un séchage rapide | Prêt à être personnalisé | Tissu à séchage rapide très doux en stretch high-tech

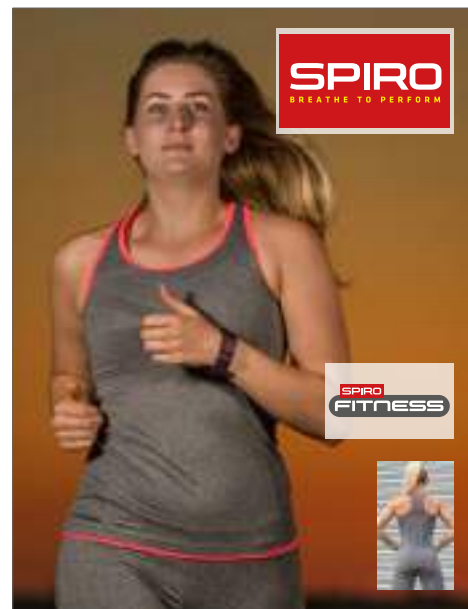

RT272F |S272F **Women's Stringer Back Marl Top**
Corps: Phantom Grey/Lavender: 47% Nylon / 47% Polyester / 6% Élasthanne, Sport Grey Marl/Hot Coral: 85% Polyester / 15% Élasthanne, Empiècement: 100% Polyester
XXS (6/32), XS (8/34), S (10/36), M (12/38), L (14/40), XL (16/42), XXL (18/44)
160g/m² SPIRO

PHANTOM GREY/LAVENDER	SPORT GREY MARL/HOT CORAL
-----------------------	---------------------------

Respirant | Coutures plates | Contraste dans une couleur néon | Taille cintrée | Non griffé | Quick Dri | Logo Spiro réfléchissant imprimé avant droite



RT274F |S274F| **Fitness Women's Crop Top**

Hot Coral: 47% nylon, 47% polyester, 6% élasthanne / Lavender: 50% nylon, 45% polyester, 5% élasthanne

XXS (6/32), XS (8/34), S (10/36), M (12/38), L (14/40), XL (16/42), XXL (18/44)
160 g/m²

SPIRO



Respirant | Ourlet bande élastiquée | Bretelles croisées dans le dos | Tissu chiné | Coutures plates | Tissu doux conçu pour les performances sportives | Traitement séchage rapide Quick Dri | Logo Spiro réfléchissant imprimé sur le dos



RT282F |S282F| **Women's Impact Softex® Crop Top**

88% coton / 12% élasthanne

XXS (6/32), XS (8/34), S (10/36), M (12/38), L (14/40), XL (16/42), XXL (18/44)
200 g/m²

SPIRO



Respirant | Brossage carbone pour une souple peau de pêche | Parfaitement adapté pour un port très confortable | Traitement pour un séchage rapide | Coutures à points plats | Bande élastiquée | Prêt à être personnalisé | Tissu à séchage rapide très doux en stretch high-tech



RT273F |S273F| **Fitness Women's Capri Pant**

Black/Lavender: 92% Polyester / 8% Élasthanne, Sport Grey Marl/Hot Coral: 90% Polyester / 10% Élasthanne

XXS (6/32), XS (8/34), S (10/36), M (12/38), L (14/40), XL (16/42), XXL (18/44)
230 g/m²

SPIRO



Tissu doux conçu pour les performances sportives | Traitement séchage rapide Quick Dri | Coutures plates | Ceinture contraste dans une couleur néon | Longueur ¾ | Logo Spiro réfléchissant imprimé sur la cuisse gauche



RT275F |S275F| **Women's Fitness Trousers**

Black/Lavender: 92% Polyester / 8% Élasthanne, Sport Grey Marl/Hot Coral: 90% Polyester / 10% Élasthanne

XXS (6/32), XS (8/34), S (10/36), M (12/38), L (14/40), XL (16/42), XXL (18/44)
230 g/m²

SPIRO



Coutures plates | Ceinture intérieure de couleur contrastée | Coupe droite | Tissu doux conçu pour les performances sportives | Traitement séchage rapide Quick Dri | Logo Spiro réfléchissant imprimé sur la cuisse gauche

SPIRO
BREATHE TO PERFORM



NEW

SPIRO
FITNESS



RT269F |S269F **Fitness Seamless Compression Sports Bra Top**

52% nylon / 40% polyester / 8% élasthanne

XS/S, M/L, XL/XXL

300 g/m²

SPIRO

BLACK/PHANTOM GREY

HOT CORAL/PHANTOM GREY

Décolleté plongeant | Tissu double épaisseur | Traitement séchage rapide Quick Dri | Soutien du dos coureur | Tricot 360° sans couture | Sans étiquette | Technologie de tricot circulaire avancée | Traitement Quick Dri pour une élimination supérieure de l'humidité | Élasticité élevée pour meilleure performance | Tissu double épaisseur procurant un effet seconde peau supérieur et très doux



RT176F |S176F **Ladies' Training Shirt**
100% polyester
XS (8/34), S (10/36), M (12/38), L (14/40), XL (16/42)
145 g/m² SPIRO



Garnitures en résille Cool-Dry | Respirant | Applications réfléchissantes | Séchage rapide | 100 % tricot gaufré - polyester | Tissu très léger



RT176M |S176M **Training Shirt**
100% polyester
S, M, L, XL, XXL
145 g/m² SPIRO



Garnitures en résille Cool-Dry | Respirant | Séchage rapide | Tissu très léger | 100 % tricot gaufré - polyester | Applications réfléchissantes



RT271 |S271M **Fitness Men's Shiny Marl T-Shirt**

47% Nylon / 47% Polyester / 6% Élasthanne
S, M, L, XL, XXL
180 g/m² SPIRO



Coupe-vent et respirant | Coutures plates | Disponible dans plusieurs coloris avec bande de propreté contrastée dans le cou | Traitement séchage rapide Quick Dri | Logo Spiro réfléchissant imprimé avant droite



RT182 |S182M **Men's Dash Training Shirt**
100% polyester
S, M, L, XL, XXL, 3XL, 4XL
140 g/m² SPIRO



Shirt d'entraînement léger à coupe ergonomique | Cool-Dry | Garnitures en résille de jacquard (140 g/m²) | Prétraitement antibactérien et antistatique | Respirant, séchant rapidement et extrêmement léger | Passepoil réfléchissant | Logo SPIRO réfléchissant imprimé sur le côté droit de la poitrine



RT182F |S182F **Ladies' Dash Training Shirt**
100% polyester
XS (8/34), S (10/36), M (12/38), L (14/40), XL (16/42)
140 g/m² SPIRO



Shirt d'entraînement léger à coupe ergonomique | Matière souple Cool-Dry | Garnitures en résille de jacquard (140 g/m²) | Prétraitement antibactérien et antistatique | Respirant et séchant rapidement | Sensation fraîche sur la peau | Passepoil réfléchissant | Logo SPIRO réfléchissant imprimé



RT271F |S271F **Fitness Women's Shiny Marl T-Shirt**

88% Polyester / 12% Élasthanne, Ocean Blue / Phantom Grey & Lime Punch / Lavender: 47% Nylon, 47% Polyester, 6% Élasthanne
XXS (6/32), XS (8/34), S (10/36), M (12/38), L (14/40), XL (16/42), XXL (18/44)
180 g/m² SPIRO



Coupe-vent et respirant | Coutures plates | Taille cintrée | Quick Dri | Tissu doux conçu | Séchage rapide | Logo Spiro réfléchissant imprimé avant droite

VÊTEMENTS DE SPORT (CONCEPT D'ACTIVITÉ)



RT253F |S253F **Ladies` Quick Dry Shirt**
100% polyester
XS (8/34), S (10/36), M (12/38), L (14/40), XL (16/42)
160 g/m² SPIRO

BLACK	LIME	NAVY
WHITE		

Base Layer fonctionnel | Régule l'humidité- conserve au frais | Très léger | Sèche rapidement | Logo SPIRO réfléchissant imprimé au bas du côté droit | Coutures invisibles | Label imprimé à la nuque | Col contrasté



RT253J |S253J **Junior Quick Dry T-Shirt**
100% polyester
S (5-6), M (7-8), L (9-10), XL (11-12)
160 g/m² SPIRO

BLACK	LIME	NAVY
WHITE		

Coupe-vent et respirant | Sèche rapidement | Coutures plates sur les côtés | Empiècements avec couture contrastante | Logo SPIRO réfléchissant imprimé au bas du vêtement et au niveau de la nuque



RT253M |S253M **Men`s Quick Dry Shirt**
100% polyester
S, M, L, XL, XXL
160 g/m² SPIRO

BLACK	LIME	NAVY
WHITE		

Base Layer fonctionnel à séchage rapide | Régule l'humidité- conserve au frais | Très léger | Sèche rapidement | Logo SPIRO réfléchissant imprimé au bas du côté droit | Coutures invisibles | Label imprimé à la nuque | Col contrasté



RT287 |S287X **Aircool Tee**
100% polyester
XXS, XS, S, M, L, XL, XXL, 3XL, 4XL, 5XL
130 g/m² SPIRO

BLACK	NAVY	WHITE			
XXS, XS, S, M, L, XL, XXL, 3XL, 4XL, 5XL					
BOTTLE GREEN	COMBAT	FLUORESCENT GREEN	FLUORESCENT ORANGE	FLUORESCENT PINK	FLUORESCENT YELLOW
GREY	LIME	OCEAN BLUE	ORANGE	PURPLE	RED
ROYAL	SUPER PINK				

Coupe lâche pour plus de confort | Coutures sur le haut des épaules et détail sur les manches | Sans étiquette | Gamme haute en couleurs | Idéal pour les encres à base d'eau | Poids plume avec effet drapé | Stretch haute technologie avec excellente mémoire de forme | Tissu tricot piqué au séchage rapide pour une meilleure respirabilité



RT287J |S287J **Junior Performance Aircool Tee**
100% polyester
XS (3-4), S (5-6), M (7-8), L (9-10)
130 g/m² SPIRO

BLACK	BOTTLE GREEN	FLUORESCENT GREEN
FLUORESCENT ORANGE	FLUORESCENT YELLOW	LIME
NAVY	OCEAN BLUE	RED
ROYAL	WHITE	

Maille ajourée 100 % polyester | Détail surpiqué aux épaules et aux manches | Séchage rapide | Respirant



RT270F |S270F **Fitness Women's Tech Panel Marl T-Shirt**

Marl Orange: 88% Polyester / 12% Élasthanne, Grey Mist: 92% Polyester / 8% Élasthanne, Phantom Grey: 47% Polyester / 47% Nylon / 6% Élasthanne, Lavender: 45% Polyester / 50% Nylon / 5% Élasthanne

XXS (6/32), XS (8/34), S (10/36), M (12/38), L (14/40), XL (16/42), XXL (18/44)
180 g/m²

SPIRO



Respirant et coupe-vent | Quick Dri treatment | Coupe confortable | Coutures plates | Couleurs néons avec bande de propreté contrastée dans le cou | Taille cintrée | Logo Spiro réfléchissant imprimé avant droite



RT280F |S280F **Women's Impact Softex® T-Shirt**

85% coton / 15% élasthanne

XXS (6/32), XS (8/34), S (10/36), M (12/38), L (14/40), XL (16/42), XXL (18/44)
160 g/m²

SPIRO



Respirant | Brossage carbone pour une souplesse peau de pêche | Parfaitement adapté pour un port très confortable | Traitement pour un séchage rapide | Prêt à être personnalisé | Tissue à séchage rapide très doux en stretch high-tech

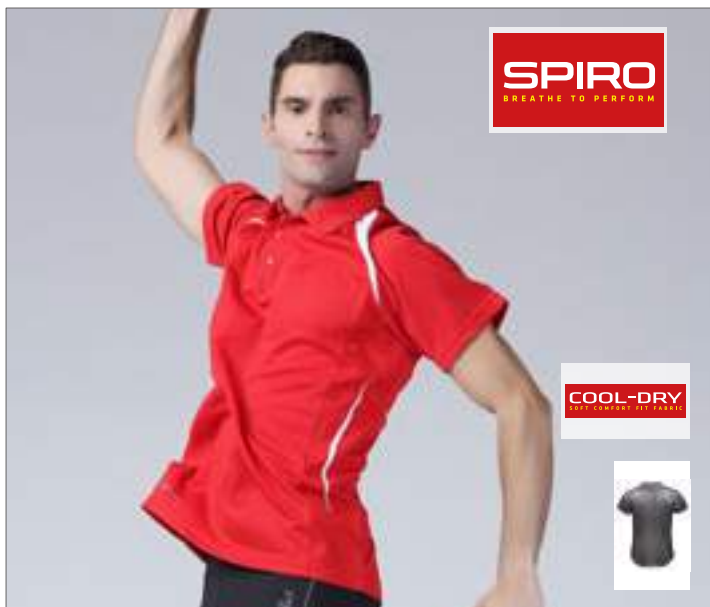

RT177M |S177M **Team Spirit Polo**

100% polyester
S, M, L, XL, XXL, 3XL, 4XL
145 g/m²

SPIRO



Garnitures en résille Cool-Dry | Respirant | Séchage rapide | Applications imprimées | Patte à 3 boutons | Garnitures en résille



RT177F |S177F **Ladies' Team Spirit Polo**

100% polyester
XS (8/34), S (10/36), M (12/38), L (14/40), XL (16/42)
145 g/m²

SPIRO



Garnitures en résille Cool-Dry | Respirant | Séchage rapide | Patte à 3 boutons | Applications imprimées | Garnitures en résille



NEW



RT288 |S288X **Performance Aircool Polo**

100% polyester

XXS, XS, S, M, L, XL, XXL, 3XL, 4XL, 5XL

135 g/m²

SPIRO

XXS, XS, S, M, L, XL, XXL, 3XL, 4XL, 5XL

BLACK NAVY RED WHITE

XXS, XS, S, M, L, XL, XXL, 3XL

BOTTLE FLUORESCENT ORANGE FLUORESCENT YELLOW GREY LIME OCEAN BLUE PURPLE ROYAL

Polyester maille filet "eye bird" | Bord côte au col | Patte de boutonnage à 3 boutons avec 1 bouton de réserve | Coutures sur le haut des épaules et détail sur les manches | Sans étiquette | Gamme haute en couleurs | Coupe lâche pour plus de confort | Emballé en lots | Poids plume avec effet drapé | Stretch haute technologie avec excellente mémoire de forme | Tissu tricot piqué au séchage rapide pour une meilleure respirabilité



RT254M |S254M **Men's Quick Dry Shirt**

100% polyester
S, M, L, XL, XXL
160 g/m² SPIRO

BLACK	LIME	NAVY
WHITE		

Sèche rapidement | Régule l'humidité | Col contrasté | Label réfléchissant imprimé à la nuque | Logo SPIRO réfléchissant imprimé au bas du côté droit | Matière très souple | Convient parfaitement comme vêtement de sport - peut aussi être porté comme couche du milieu



RT254F |S254F **Ladies' Quick Dry Shirt**

100% polyester
XS (8/34), S (10/36), M (12/38), L (14/40), XL (16/42)
160 g/m² SPIRO

BLACK	LIME	NAVY
WHITE		

Sèche rapidement | Régule l'humidité | Col contrasté | Label réfléchissant imprimé à la nuque | Logo SPIRO réfléchissant imprimé au bas du côté droit | Matière très souple | Convient parfaitement comme vêtement de sport - peut aussi être porté comme couche du milieu



RT252X |S252X **Compression Bodyfit Base Layer**

80% nylon / 20% élasthanne
XS, S, M, L, XL, XXL
SPIRO

BLACK/RED	GREY/MAUVE
NAVY/WHITE	WHITE/WHITE

Traitement COOL DRY | Coupe ergonomique avec compression soutenant la musculature | Très léger | Sèche rapidement | Respirant | Empiècements moulants | Logo SPIRO réfléchissant imprimé au bas côté droit | Label imprimé à la nuque | Garnitures en maille sur les côtés pour une meilleure ventilation | Impression aux coudes | Tissu antibactérien | Poids : corps-200g/m² / résille- 170 g/m²



RT245M |S245M **Mens Microfleece Hoodi**

100% polyester
S, M, L, XL, XXL, 3XL
180g/m² SPIRO

GREY/BLACK

Tissu très extensible à la capuche et aux ourlets | Bordage doux aux poignets, à l'ourlet et à la capuche | Fermeture Éclair complète avec protège-menton | Coupe anatomique cintrée | Capuche à double épaisseur | Détail surpiqué | Col montant | Poches latérales | Capuche intégrale | Séchage rapide | Respirant



RT245F |S245F **Womens Microfleece Hoodi**

100% polyester
XS, S, M, L, XL, XXL
180g/m² SPIRO

GREY/BLACK

Tissu très extensible à la capuche et aux ourlets | Bordage doux aux poignets, à l'ourlet et à la capuche | Fermeture Éclair complète avec protège-menton | Coupe anatomique cintrée | Capuche à double épaisseur | Détail surpiqué | Col montant | Poches latérales | Capuche intégrale | Séchage rapide | Respirant



RT277F |S277F **Womens Hooded Tee-Jacket**

100% polyester
XS, S, M, L, XL, XXL
135 g/m²

SPIRO



RT277M |S277M **Mens Hooded Tee-Jacket**

100% polyester
S, M, L, XL, XXL, 3XL
135 g/m²

SPIRO

Tissu très extensible à la capuche et aux ourlets | Capuche intégrale avec cordon | Fermeture Éclair à la poitrine et poches latérales | Poignets et ourlet ouverts | Séchage rapide | Respirant

Tissu très extensible à la capuche et aux ourlets | Capuche intégrale avec cordon | Fermeture Éclair à la poitrine et poches latérales | Poignets et ourlet ouverts | Séchage rapide | Respirant



RT256M |S256M **Men's Freedom Softshell Jacket**

100% polyester, Imitation fourrure: 92% polyester / 8% élasthanne

S, M, L, XL, XXL, 3XL

310 g/m²

SPIRO



Veste Softshell à 2 couches | Extérieur: 100% polyester Intérieur: 100% polaire 310g/m² | Empiècements d'aération | Col montant | Poche arrière avec fermeture à glissière imperméable et design réfléchissant imprimé | Dos plus long | Coupe cintrée | Tissu extensible | Respirant



RT256F |S256F **Ladies' Freedom Softshell Jacket**

100% polyester, Imitation fourrure: 92% polyester / 8% élasthanne

XS (8/34), S (10/36), M (12/38), L (14/40), XL (16/42)

310 g/m²

SPIRO



Veste Softshell à 2 couches | Extérieur : 100 % polyester | Intérieur : 100% polaire 310g/m² | Col montant | Poche arrière avec fermeture à glissière imperméable et design réfléchissant imprimé | Dos plus long | Coupe cintrée | Possibilité de raccorder un lecteur MP3 | Tissu extensible



RT185X |S185X **Crosslite Trail & Track Jacket**

100% polyester

S, M, L, XL, XXL

SPIRO



Imperméabilité : 5.000 mm | Respirabilité : 2.000 mm | Coupe-vent | Séchant rapidement | À plier dans la poche se trouvant à l'arrière | Matière très légère | Garniture en résille sur la face arrière | Tirant dans la taille | Pongé ; enduction PU | À associer à tous les articles de la gamme BIKEWEAR



RT175M |S175M **3 Layer Softshell Jacket**

Extérieur: 100% polyester, Couche moyenne: 100% polyuréthane, Intérieur: 100% polyester

S, M, L, XL, XXL

240 g/m²

SPIRO



Polyester pongé, 300T, membrane thermoplastique en polyuréthane, 100 % polyester, 190 g/m² jersey simple à l'intérieur | Point d'accès sur le côté gauche de la poitrine | Membrane imperméable en TPU | 3 couches | Séchage rapide | Matière imperméable : 5.000 mm | Respirabilité : 2.000 mm | Coutures plates, partie dorsale plus longue | Deux poches latérales | Écriture réfléchissante « SPIRO » au bas du dos



RT175F |S175F **Ladies' 3 Layer Softshell Jacket**

Extérieur: 100% polyester, Couche moyenne: 100% polyuréthane, Intérieur: 100% polyester

XS (8/34), S (10/36), M (12/38), L (14/40), XL (16/42)

240 g/m²

SPIRO



Polyester pongé, 300T, membrane thermoplastique en polyuréthane, 100% polyester, 190g/m² jersey simple à l'intérieur | Point d'accès côté gauche de la poitrine | 3 couches | Séchage rapide | Matière imperméable : 5.000 mm | Respirabilité : 2.000 mm | Écriture réfléchissante « SPIRO » au bas du dos



RT178X |S178X **Trial Training Top**

100% polyester

XS, S, M, L, XL, XXL, 3XL

185 g/m²

SPIRO

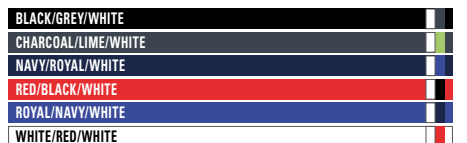

Garnitures en résille Cool-Dry | Respirant | Séchage rapide | Fermeture à glissière 1/4 | Coutures contrastantes | Applications réfléchissantes | Garnitures en résille de couleur contrastée | Impression réfléchissante sous les bras | COOL DRY



RT268M |S268M **Men's Zero Gravity Jacket**

Extérieur + Doublure: 100% nylon, Rembourrage: 100% polyester, Hood et manches: 92% polyester / 8% élasthanne

S, M, L, XL, XXL, 3XL

SPIRO

BLACK/CHARCOAL

Résistant à l'eau | Respirant | Capuche & bras : 92 % polyester / 8 % élasthanne | Extérieur & doublure : nylon | Rembourrage : 160 g/m² faux polyester au bas | Caractéristique du corps rembourré | Capuche & ourlets à confection très élastique | Fermetures zippées invisibles aux poches latérales | Bord de manche, ourlet & capuche | Détail réfléchissant | Capuche intégrale



RT268F |S268F **Women's Zero Gravity Jacket**

Extérieur + Doublure: 100% nylon, Rembourrage: 100% polyester, Hood et manches: 92% polyester / 8% élasthanne

XXS (6/32), XS (8/34), S (10/36), M (12/38), L (14/40), XL (16/42), XXL (18/44)

SPIRO

BLACK/CHARCOAL

Résistant à l'eau | Respirant | Capuche & bras : 92 % polyester / 8 % élasthanne | Extérieur & doublure : nylon | Rembourrage : 160 g/m² faux polyester au bas | Caractéristique du corps rembourré | Forme anatomique | Capuche & ourlets à confection très élastique | Fermetures zippées invisibles aux poches latérales | Bord de manche, ourlet & capuche | Détail réfléchissant | Capuche intégrale



RT188M |S188M **Men's Bikewear Full Zip Performance Top**

100% polyester
S, M, L, XL, XXL
170 g/m²

SPIRO

AQUA/BLACK	BLACK/WHITE
GREEN/BLACK	WHITE/BLACK

Shirt de cyclisme en tissu COOL DRY | Régule l'humidité, conserve au frais, port confortable | Très léger | Empiècements d'aération sur les côtés | Fermeture à glissière en continu sur le devant | Trois poches à l'arrière avec une petite poche à fermeture à glissière au milieu | Technologie avancée | Matière très souple | Logo SPIRO réfléchissant imprimé sur la poche du dos | Peut parfaitement bien être combiné



RT188F |S188F **Ladies' Bikewear Full Zip Performance Top**

100% polyester
XS (8/34), S (10/36), M (12/38), L (14/40), XL (16/42)
170 g/m²

SPIRO

AQUA/BLACK	BLACK/WHITE
GREEN/BLACK	WHITE/BLACK

Shirt de cyclisme en tissu COOL DRY | Régule l'humidité, conserve au frais, port confortable | Très léger | Empiècements d'aération sur les côtés | Fermeture à glissière en continu sur le devant | Trois poches à l'arrière avec une petite poche à fermeture à glissière au milieu | Technologie avancée | Matière très souple | Logo SPIRO réfléchissant imprimé sur la poche du dos | Peut parfaitement bien être combiné



RT259 |S259X **Bikewear Crosslite Gilet**

100% Nylon
XS, S, M, L, XL, XXL

SPIRO

NEON LIME

Design réfléchissant imprimé sur le devant et l'arrière | Fermeture à glissière réfléchissante en continu | Col montant | Dos plus long | À associer à tous les articles de la gamme BIKEWEAR



RT255M |S255M **Men's Bikewear Long Sleeve Performance Top**

100% polyester
S, M, L, XL, XXL
170 g/m²

SPIRO

AQUA/BLACK	BLACK/WHITE
NEON ORANGE/BLACK	WHITE/BLACK

Coupe-vent et respirant | Protection contre les rayons ultraviolets | Coutures plates sur les côtés | Empiècements d'aération sur les côtés | Passepoils réfléchissants aux empiècements | Tissu COOL-DRY® | Trois poches à l'arrière, avec une petite poche à fermeture à glissière au milieu | Design réfléchissant imprimé au milieu du dos pour une meilleure visibilité | Dos plus long



RT255F |S255F **Ladies' Bikewear Long Sleeve Performance Top**

100% polyester
XS (8/34), S (10/36), M (12/38), L (14/40), XL (16/42)
170 g/m²

SPIRO

AQUA/BLACK	NEON ORANGE/BLACK
WHITE/BLACK	

Coupe-vent et respirant | Protection contre les rayons ultraviolets | Coutures plates sur les côtés | Empiècements d'aération sur les côtés | Passepoils réfléchissants aux empiècements | Tissu COOL-DRY® | Trois poches à l'arrière, avec une petite poche à fermeture à glissière au milieu | Design réfléchissant imprimé au milieu du dos | Dos plus long | Coupe cintrée



RT180 |S180X **Micro Lite Jacket**

100% polyester
XS, S, M, L, XL, XXL, 3XL, 4XL

SPIRO

AQUA/GREY	BLACK/RED
LIME/GREY	NAVY/WHITE
WHITE/NAVY	WHITE/RED

Veste de sport légère à coupe ergonomique | Microfibre 50D - Micro Lite | Hydrofuge et coupe-vent | Extrêmement légère et séchant rapidement | Prétraitement antibactérien et antistatique, protection UV | Fermeture à glissière en continu avec zipper SPIRO | Logo SPIRO réfléchissant imprimé sur le côté droit de la poitrine | Passepoil réfléchissant | Deux poches latérales

VÊTEMENTS DE SPORT (CONCEPT D'ACTIVITÉ)



RT262 |S262M **Men's Airflow Gilet**
 Extérieur et Intérieur: 100% polyester, Résille au dos: 92% polyester / 8% élasthanne
S, M, L, XL, XXL, 3XL
 310 g/m² SPIRO
BLACK/BLACK **NEON GREEN/BLACK**

Empiècements d'aération à l'arrière avec doublure en résille | Passepoils réfléchissants aux empiècements à l'arrière | Fermeture à glissière en continu sur le devant avec rabat coupe-vent à l'intérieur | Col montant | Dos plus long | Emmanchure élastique | Design réfléchissant imprimé sur le devant | Ourlet élastique | Coupe cintrée | Tissu extensible | Coupe-vent et respirant | Veste Softshell à 2 couches



RT262F |S262F **Ladies' Airflow Gilet**
 Extérieur et Intérieur: 100% polyester, Résille au dos: 92% polyester / 8% élasthanne
XS (8/34), S (10/36), M (12/38), L (14/40), XL (16/42)
 310 g/m² SPIRO
BLACK/BLACK

Empiècements d'aération à l'arrière avec doublure en résille | Passepoils réfléchissants aux empiècements à l'arrière | Fermeture à glissière en continu sur le devant avec rabat coupe-vent à l'intérieur | Col montant | Dos plus long | Emmanchure élastique | Design réfléchissant imprimé sur le devant | Ourlet élastique | Coupe cintrée | Tissu extensible | Coupe-vent et respirant | Veste Softshell à 2 couches



RT260 |S260X **Reflec-Tex Hi-Vis Jacket**
 100% Polyester
XXS, XS, S, M, L, XL, XXL, 3XL, 4XL
 SPIRO
NEON WHITE

Dos, aisselles et empiècements latéraux en maille filet respirante (2000 g/m² /24h) | Résiste à l'eau | Pochets avant ouvertes et poche zippée dans le dos | Col montant avec aspect brossé à l'intérieur | Panneau plus long dans le dos | Tirette de fermeture à verrouillage Snapdown | Patte de suspension cousue à l'intérieur du col



RT187M |S187M **Men's Padded Bikewear Shorts**
 80% nylon / 20% élasthanne
S, M, L, XL, XXL
 200 g/m² SPIRO
BLACK

Tissu respirant COOL DRY | Régule l'humidité, conserve au frais | Forme anatomique | Tissu antibactérien à double couche pour une évacuation optimale de l'humidité | Insert épais en silicone de qualité | Stretch à 4 voies pour une grande liberté de mouvement | Pour de longs trajets en vélo | Empiècements latéraux de couleur contrastée | Passepoils réfléchissants | Séchant rapidement | Bas du vêtement élastique | Poche à clés avec patte à l'intérieur | Logo SPIRO réfléchissant imprimé sur la jambe gauche



RT187F |S187F **Ladies' Padded Bikewear Shorts**
 80% nylon / 20% élasthanne
XS (8/34), S (10/36), M (12/38), L (14/40), XL (16/42)
 200 g/m² SPIRO
BLACK

Tissu respirant COOL DRY | Régule l'humidité, conserve au frais | Développé pour assurer un grand confort | Forme anatomique | Tissu antibactérien à double couche pour une évacuation optimale de l'humidité | Insert épais en silicone de qualité | Stretch à 4 voies pour une grande liberté de mouvement | Pour de longs trajets en vélo | Empiècements latéraux de couleur contrastée | Passepoils réfléchissants | Séchant rapidement | Bas du vêtement élastique | Poche à clés avec patte à l'intérieur



RT264 |S264X **Bikewear Off Road Shorts**

Matériau supérieur: 100% nylon, Inserts: 92% polyester / 8% élasthanne, Pantalon intérieur: 90% polyester / 10% élasthanne, Ceinture: 100% polyester
XS, S, M, L, XL, XXL, 3XL

SPIRO

BLACK/LIME

Extérieur : 100 % nylon Tason | Empiècements : 92 % polyester / 8 % élasthanne 220 g/m² | Pantalon intérieur : 90 % polyester / 10 % élasthanne, 200 g/m² | Bas du vêtement : 100 % polyester 145 g/m² | Matière avec des propriétés de séchage rapide | Empiècements d'aération en maille de couleur contrastante avec fermeture à glissière | Logo SPIRO réfléchissant imprimé sur la jambe droite | Empiècements en élasthanne pour un port agréablement confortable et l'élasticité | Bas du pantalon avec deux boutons-pression sur le devant | Empiècements ergonomiques à la jambe | Dispositif à fermeture à glissière à la jambe avec logo SPIRO | Pantalon intérieur : | taille élastique avec logo SPIRO en tricot de jacquard | Cool Dry, assise respirant pour un grand confort avec un insert en silicone de qualité | Boutons-pression au bas du vêtement/raccords Loop, le pantalon intérieur peut de ce fait également porté séparément | La matière élastique ajustable des cuisses protège contre les courants d'air



RT265 |S265X **Bikewear Long Bib**

Corps : 82% Nylon / 18% Élasthanne - Intérieur: 100% Polyester, Panneau : 90% Polyester / 10% Élasthanne - Intérieur: 100% Polyester, Bretelle : 85% Polyester / 15% Élasthanne

S/M, L/XL, 2XL/3XL

SPIRO

BLACK

Coutures plates | Empiècements galbés respirants | Poche centrale zippée à l'extérieur dans le dos | Logo Spiro réfléchissant imprimé sur la jambe droite vers l'arrière | Fine fermeture zippée à la cheville avec une tirette snapdown | Haut maintenu par des bretelles très extensibles

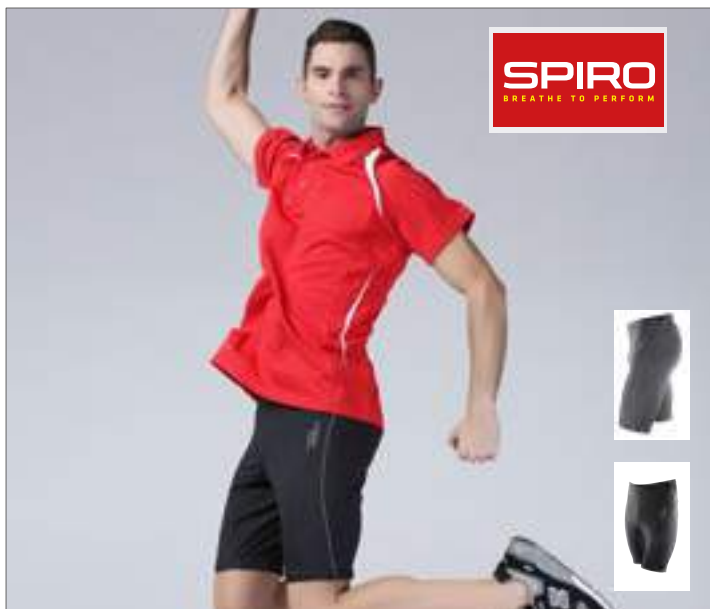

RT174M |S174M **Men's Sprint Training Short**

92% polyester / 8% élasthanne

S, M, L, XL

248 g/m²

SPIRO

BLACK GREY

Double bande élastique à la taille | Convient parfaitement à être porté en plusieurs couches, bon facteur de conservation de la chaleur | Sensation de peau fraîche et parfaite forme | Pantalon léger au design sportif avec du Z-Tech® Stretch | Logo de SPIRA en matériau réfléchissant appliqué au milieu de la face arrière du pantalon | Matière : M2 Z-TECH® STRETCH 248 g/m² | Logo réfléchissant de Z-Tech Stretch sur la cuisse gauche | Matière extensible à 4 voies souple et adaptée au sport | Respirant et extrêmement léger | Séchage rapide



RT174F |S174F **Women Sprint Training Short**

92% polyester / 8% élasthanne

S (10/38), M (12/40), L (14/42), XL (16/44)

248 g/m²

SPIRO

BLACK GREY

Respirant et extrêmement léger | Double bande élastique à la taille pour un port agréable | Convient parfaitement à être porté en plusieurs couches, bon facteur de conservation de la chaleur en le portant comme seconde couche | Sensation de peau fraîche et parfaite forme | Logo de SPIRO en matériau réfléchissant appliqué au milieu de la face arrière du pantalon | Matière : M2 Z-TECH® STRETCH 248 g/m² | Logo réfléchissant de Z-Tech Stretch sur la cuisse gauche | Pantalon léger au design sportif avec du Z-Tech® Stretch | Matière extensible à 4 voies souple et adaptée au sport

VÊTEMENTS DE SPORT (CONCEPT D'ACTIVITÉ)



RT250M |S250M **Men's Bodyfit Base Layer Shorts**

80% nylon / 20% élasthanne

XS/S, M/L, XL/XXL
200 g/m²

SPIRO

BLACK

Bas du vêtement élastique avec cordon de serrage | Très léger | Empiècements moulants avec couture contrastante à la jambe | Technologie avancée | Tissu de sport extrêmement souple | Logo SPIRO réfléchissant imprimé sur la cuisse gauche avec six points sur l'arrière de la jambe droite | Poche à clés sur la face arrière intérieure | Parfait pour se réchauffer | Coutures plates sur les côtés | Respirant | Port confortable



RT250F |S250F **Ladies' Bodyfit Base Layer Shorts**

80% nylon / 20% élasthanne

XS/S, M/L, XL/XXL
200 g/m²

SPIRO

BLACK

Sèche rapidement et régule l'humidité, conserve au frais, confortable | Très léger | Empiècements moulants avec couture contrastante à la jambe | Logo SPIRO réfléchissant imprimé sur la cuisse gauche avec six points sur l'arrière de la jambe droite | Poche à clés intérieure | Parfait pour se réchauffer | Coutures plates sur les côtés | Respirant | Bas du vêtement élastique avec cordon de serrage



RT250J |S250J **Junior Base Bodyfit Shorts**

80% polyamide / 20% élasthanne

S (6-7), M (8-9), L (10-12)
200 g/m²

SPIRO

BLACK

Bas du vêtement élastique | Coutures plates sur les côtés | Empiècements moulants avec couture contrastante à la jambe | Logo SPIRO réfléchissant imprimé | Poche à clés à l'intérieur | Évacuation rapide de l'humidité | Coupe-vent et respirant



RT283F |S283F **Women's Impact Softex® Shorts**

88% coton / 12% élasthanne

XXS (6/32), XS (8/34), S (10/36), M (12/38), L (14/40), XL (16/42), XXL (18/44)
200 g/m²

SPIRO

BLACK

CLOUDY GREY

GRAPE

Respirant | Bande élastique | Traitement pour un séchage rapide | Brossage carbone pour une souplesse peau de pêche | Prêt à être personnalisé | Tissu à séchage rapide très doux en stretch high-tech



RT284F |S284F **Women's Impact Softex® Capri Pants**

88% coton / 12% élasthanne

XXS (6/32), XS (8/34), S (10/36), M (12/38), L (14/40), XL (16/42), XXL (18/44)
200 g/m²

SPIRO

BLACK

GRAPE

Respirant | Brossage carbone pour une souplesse peau de pêche | Taille élastiquée | Traitement pour un séchage rapide | Style cintré | Prêt à être personnalisé | Tissu à séchage rapide très doux en stretch high-tech



RT279 |S279M **Basketball Men's Quick Dry Short**

100% Polyester

S, M, L, XL, XXL, 3XL, 4XL
145 g/m²

SPIRO

BLACK/WHITE

RED/WHITE

ROYAL/WHITE

WHITE/BLACK

Jacquard maille filet | Bande de couleur contrastée sur les côtés | Taille élastiquée avec cordon de serrage | Coupe longue | Séchage rapide | Coupe traditionnelle pour basket ample et confortable | Logo Spiro réfléchissant imprimé sur la cuisse gauche



RT183 |S183X **Micro Lite Running Shorts**

100% polyester
XXS, XS, S, M, L, XL, XXL

SPIRO

BLACK/GREY	BLACK/RED
GREY/AQUA	GREY/LIME
NAVY/WHITE	WHITE/RED

Short de sport extrêmement léger | Microfibre 50 D - Micro Lite | Taille élastique avec cordon de serrage | Hydrofuge, respirant et séchant rapidement | Pré-traitement antibactérien et antistatique | Poche à clés invisible | Logo SPIRO réfléchissant imprimé



RT179 |S179M **Micro Lite Team Pant**

100% polyester
S, M, L, XL, XXL, 3XL, 4XL

SPIRO

BLACK/RED	GREY/AQUA
GREY/LIME	NAVY/WHITE
WHITE/NAVY	WHITE/RED

Pantalon de sport léger à coupe ergonomique | Microfibre 50D - Micro Lite | Taille élastique avec cordon de serrage pour plus de confort | Garnitures d'aération au niveau des genoux | Doublure en résille | Logo SPIRO réfléchissant imprimé | Séchage rapide | Poche à clés invisible | Hydrofuge et respirant



RT276M |S276M **Mens Slimfit Jogger**

100% polyester
XS, S, M, L, XL, XXL
220g/m²

SPIRO

BLACK

Poches latérales en maille avec compartiment pour clé / badge | Fermeture Éclair et pression YKK aux chevilles | Tissu très extensible | Bande grise contrastante à l'intérieur | Cordon à la taille | Séchage rapide | Respirant



RT251M |S251M **Men's Bodyfit Base Layer Leggings**

80% nylon / 20% élasthanne
XS/S, M/L, XL/XXL
200 g/m²

SPIRO

BLACK

Sèche rapidement et régule l'humidité, conserve au frais | Très léger | Empiècements moulants avec couture contrastante | Technologie avancée | Tissu de sport extrêmement souple | Logo SPIRO réfléchissant imprimé sur la cuisse gauche et au bas de la cheville droite | Poche à clés sur la face arrière intérieure | Parfait pour se réchauffer | Respirant | Port agréable | Respirant | Coutures plates sur les côtés | Bas du vêtement élastique avec cordon de serrage



RT251F |S251F **Ladies' Bodyfit Base Layer Leggings**

80% nylon / 20% élasthanne
XS/S, M/L, XL/XXL
200 g/m²

SPIRO

BLACK

Sèche rapidement et régule l'humidité, conserve au frais | Très léger | Empiècements moulants avec couture contrastante | Technologie avancée | Tissu de sport extrêmement souple | Logo SPIRO réfléchissant imprimé sur la cuisse gauche et au bas de la cheville droite | Poche à clés sur la face arrière intérieure | Parfait pour se réchauffer | Respirant | Port agréable | Coutures plates sur les côtés | Bas du vêtement élastique avec cordon de serrage

VÊTEMENTS DE SPORT (CONCEPT D'ACTIVITÉ)



RT171M |S171M| **Men's Sprint Pant**

92% polyester / 8% élasthanne

S, M, L, XL

248 g/m²

SPIRO

BLACK **GREY**

Pantalon léger au design sportif avec du Z-Tech® Stretch | Sensation de peau fraîche et forme agréable | Convient parfaitement à être porté en plusieurs couches, bon facteur de conservation de la chaleur en le portant comme seconde couche | Matière : 248g/m²/M2 Z-TECH® STRETCH | Matière extensible à 4 voies souple et adaptée au sport | Respirant, extrêmement léger et séchant rapidement | Liseré élastique avec cordon de serrage intérieur souple pour un port confortable | Fermetures à glissière au niveau de la cheville | Logo réfléchissant de Z-Tech Stretch sur la cheville gauche



RT171F |S171F| **Ladies' Sprint Pant**

92% polyester / 8% élasthanne

S (10/38), M (12/40), L (14/42), XL (16/44)

248 g/m²

SPIRO

BLACK **GREY**

Pantalon léger au design sportif avec du Z-Tech® Stretch | Sensation peau fraîche et forme agréable | Matière: 248 g/m²/M2 Z-TECH® STRETCH | Convient parfaitement à être porté en plusieurs couches, bon facteur de conservation de la chaleur en le portant comme seconde couche | Matière extensible à 4 voies souple et adaptée au sport | Respirant, extrêmement léger et séchant rapidement | Liseré élastique avec cordon de serrage intérieur souple pour un port confortable | Fermetures à glissière au niveau de la cheville | Logo réfléchissant de Z-Tech Stretch sur la cheville gauche

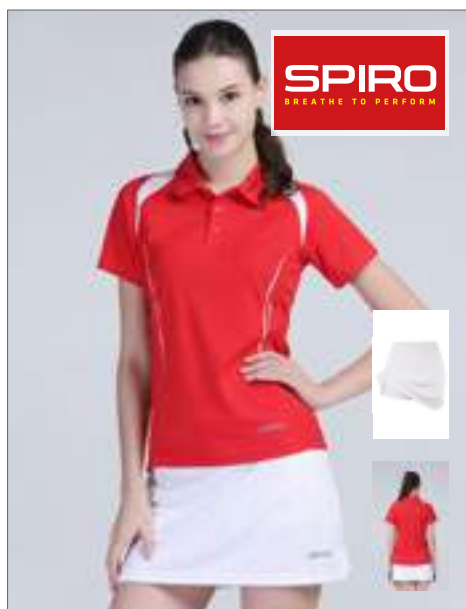

RT261F |S261F| **Ladies' Skort**

100% Polyester

S (10/36), M (12/38), L (14/40), XL (16/42), XXL (18/44)

210 g/m²

SPIRO

BLACK **NAVY** **WHITE**

Coupe-vent et respirant | Sèche rapidement | Coutures plates sur les côtés | Logo SPIRO réfléchissant imprimé | Sport Pant intégré | Taille plate et élastique | Fentes latérales | Tissu gaufré



RT261J |S261J| **Junior Skort**

Extérieur: 100% polyester, Intérieur: 95% polyester / 5% élasthanne

S (5-6), M (7-8), L (9-10), XL (11-12)

210 g/m²

SPIRO

BLACK **NAVY**

Coupe-vent et respirant | Sèche rapidement | Coutures plates sur les côtés | Empiècements avec couture contrastante | Sport Pant intégré | Taille plate et élastique | Fentes latérales | Tissu gaufré



RT263 |S263X| **Bikewear Winter Hat**

Panneau supérieur: 90% Polyester / 10% Élasthanne, Panneau inférieur: 92% Polyester / 8% Élasthanne

One Size

240 g/m²

SPIRO

BLACK

Combinaison de tissu brossé | Coutures plates | Empiècements galbés respirants | Logo Spiro imprimé réfléchissant à l'arrière | Rabats protégé-oreilles



RT290 |S290X **Compression Calf Sleeves (2 pair pack)**

70% nylon / 30% élasthanne
XS(1), S(2), M(3), L(4), XL(5)

SPIRO



Séchage rapide | Respirant | Compression graduée : 15-20 mm Hg | Construction de haute densité empêchant la raideur, des crampes et de petites blessures musculaires | Compression à 360° autour des mollets / bras | Sans couture



RT291 |S291X **Compression Arm Sleeves (2 pair pack)**

70% nylon / 30% élasthanne
S(1), M(2), L(3), XL(4)

SPIRO



Séchage rapide | Respirant | Compression graduée : 15-20 mm Hg | Construction de haute densité empêchant la raideur, des crampes et de petites blessures musculaires | Compression à 360° autour des mollets / bras / carré avec un effet « onde de choc » sur les muscles, les veines et les articulations | Sans couture



RT292 |S292X **Compression Quad Sleeves (2 pair pack)**

70% nylon / 30% élasthanne
S(1), M(2), L(3), XL(4)

SPIRO



Séchage rapide | Respirant | Compression graduée : 15-20 mm Hg | Construction de haute densité empêchant la raideur, des crampes et de petites blessures musculaires | Compression à 360° autour des mollets / bras / carré avec un effet « onde de choc » sur les muscles, les veines et les articulations | Sans couture



RT257 |S257X **Unisex BIKEWEAR Short Gloves**

Main supérieure: 85% nylon / 15% élasthanne, Main intérieure / Bracelet / Pouce: 100% polyester

S, M, L

SPIRO



Revers de la main : 85 % nylon / 15 % élasthanne | Surface intérieure de la main/poignet : 100 % microfibre de polyester | Pouces : 100 % polyester | Sans doigts | Dragonne de doigts centrale | Rembourrage de l'intérieur de la main pour la protection, le confort et une bonne préhension | Forme individuelle grâce à la fermeture auto-agrippante | Poids : env. 40 g



RT258 |S258X **Unisex BIKEWEAR Long Gloves**

Main supérieure+Doublure intérieure: 100% polyester, Main intérieure: 100% polyuréthane

XS, S, M, L

SPIRO



Intérieur de la main rembourré avec garniture en polyuréthane pour une meilleure préhension | Ajustage individuelle par une fermeture auto-agrippante



RT267 |S267X **Elite Running Gloves**

100% Polyester
S, M, L

SPIRO



Poignets élastiqués | Passepoil et motif réfléchissants | Empiècement absorbant | Utilisables sur les écrans tactiles capacitifs

VÊTEMENTS DE SPORT (CONCEPT D'ACTIVITÉ)



RGA3860 |TRJ386 **Women's Pincha 3/4 Printed Legging**

85% polyester / 15% élasthanne
34 (8), 36 (10), 38 (12), 40 (14), 42 (16)

Regatta Activewear



Mélange polyester-élasthanne | Extensible et durable | Bonnes performances d'évacuation de l'humidité | Poche intérieure pour clés

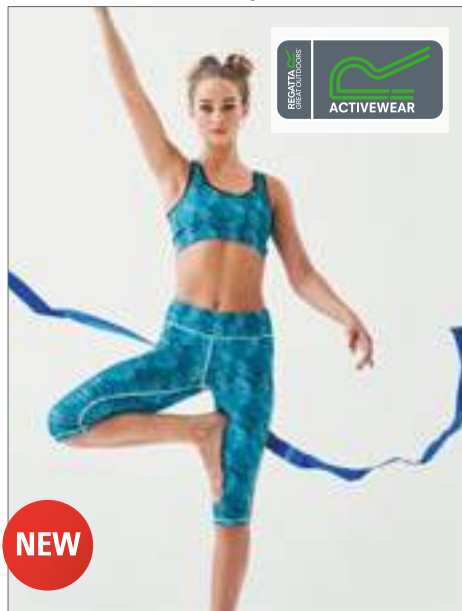

RGA186 |TRS186 **Asana Printed Bra Top**

85% polyester / 15% élasthanne
34 (8), 36 (10), 38 (12), 40 (14), 42 (16)

Regatta Activewear



Mélange polyester-élasthanne | Extensible, durable, avec évacuation rapide de l'humidité | Dos nageur | Panneau avant à deux couches

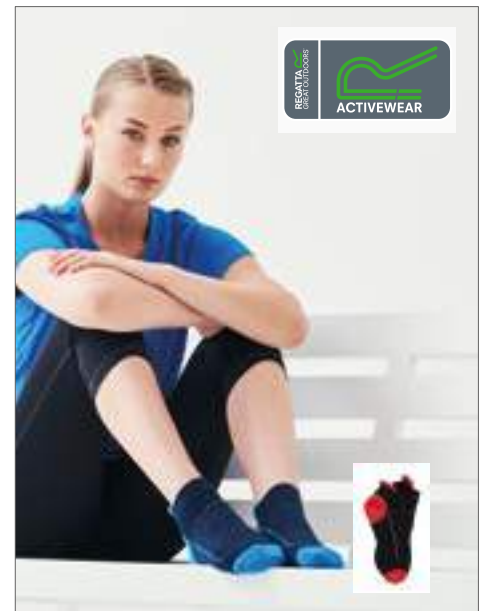

RGA104 |TRP104 **Sports Socks**

68% polyester / 19% coton / 11% polyamide / 2% élasthanne
36-38 (3-5), 39-42 (6-8), 43-47 (9-12)

Regatta Activewear



Tissu polyester Coolmax | Maille légère et résistante avec renforts doubles épaisseurs au niveau des talons et orteils | Détails côtelés au niveau du cou-de-pied | Manche côtelée | Protection cheville | Coupe basse

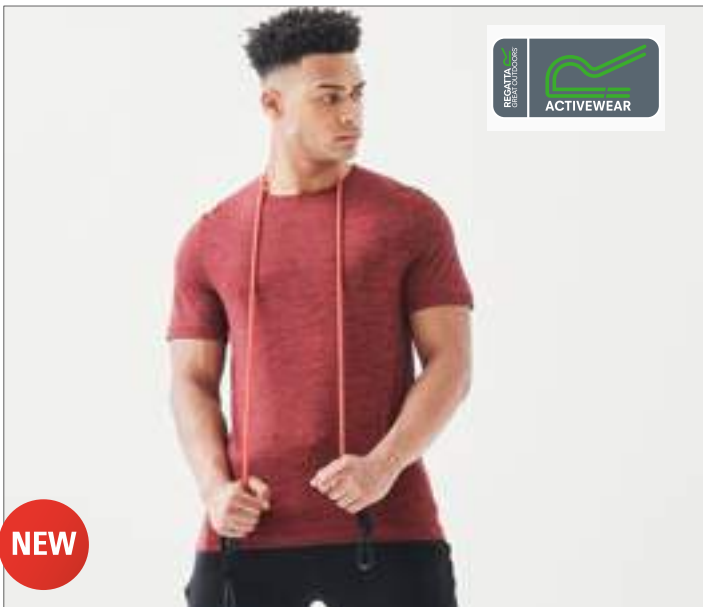

RGA180 |TRS180 **Men's Antwerp Marl T**

100% polyester
S, M, L, XL, XXL

Regatta Activewear



Séchage rapide | Jersey extensible en polyester | Bonnes performances d'évacuation de l'humidité et finition antibactérienne | Impressions réfléchissantes au dos



RGA181 |TRS181 **Women's Antwerp Marl T**

100% polyester
34 (8), 36 (10), 38 (12), 40 (14), 42 (16)

Regatta Activewear



Séchage rapide | Jersey extensible en polyester | Bonnes performances d'évacuation de l'humidité et finition antibactérienne | Impressions réfléchissantes au dos

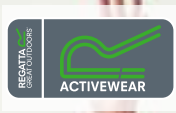
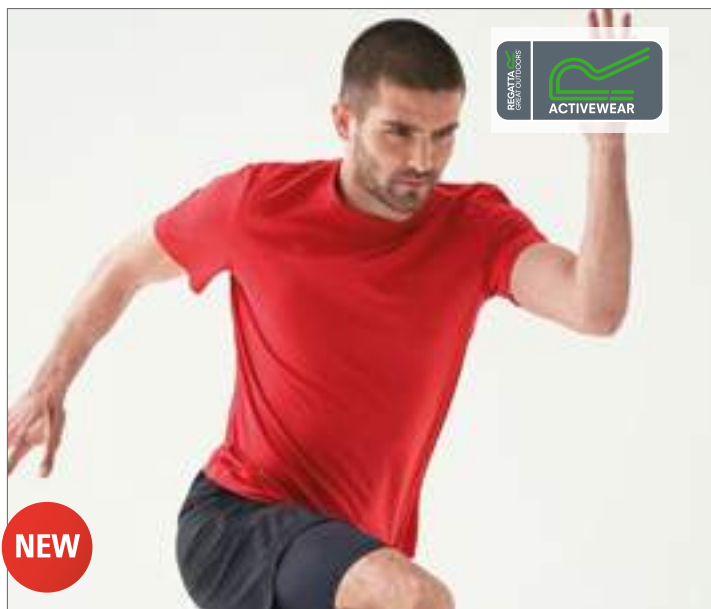

NEW

RGA187 |TRS187 **Men's Torino T**

100% polyester
S, M, L, XL, XXL, 3XL

Regatta Activewear

BLACK	CLASSIC RED	MAGMA	NAVY
NEON SPRING	OXFORD BLUE	SEAL GREY	WHITE

Séchage rapide polyester | Résistant | Bonnes performances d'évacuation de l'humidité | Col ras-de-cou | Impressions réfléchissantes au dos

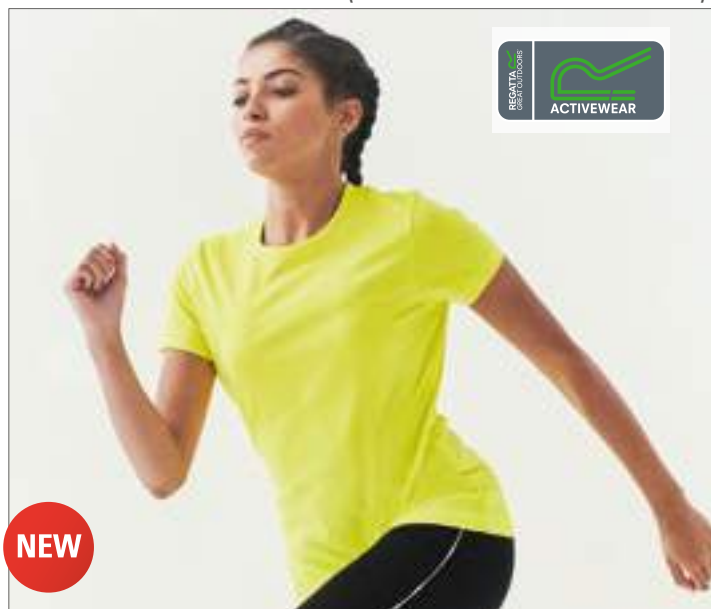

NEW

RGA1880 |TRS188 **Women's Torino T**

100% polyester
34 (8), 36 (10), 38 (12), 40 (14), 42 (16), 44 (18), 46 (20), 48 (22)

Regatta Activewear

BLACK	CLASSIC RED	HOT PINK	NAVY
NEON SPRING	OXFORD BLUE	SEAL GREY	WHITE

Séchage rapide polyester | Résistant | Bonnes performances d'évacuation de l'humidité | Col ras-de-cou | Impressions réfléchissantes au dos

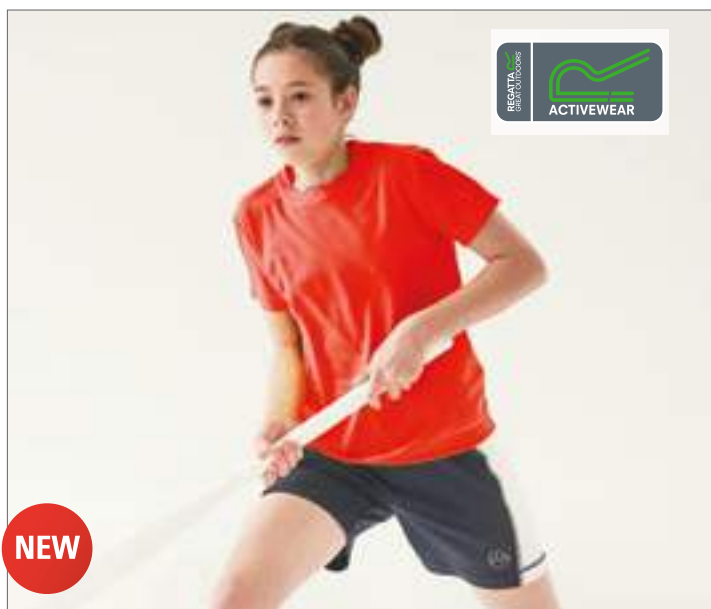

NEW

RGA190 |TRS190 **Kids Torino T**

100% polyester
116 (5-6 années), 128 (7-8 années), 140 (9-10 années), 152 (11-12 années), 164 (32'), 176 (34')

Regatta Activewear

BLACK	CLASSIC RED	NAVY	ROYAL BLUE
WHITE			

Col ras-de-cou | Impressions réfléchissantes au dos | Bonnes performances d'évacuation de l'humidité

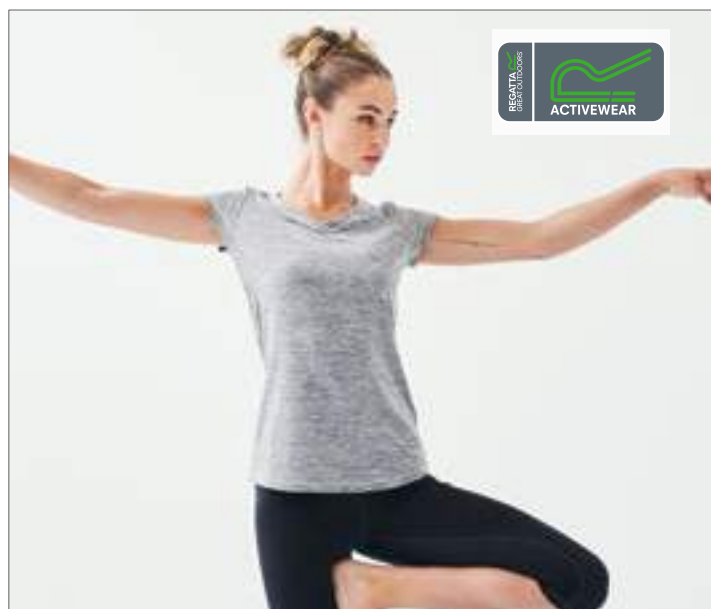

RGA164 |TRS164 **Women's Ashrama T-Shirt**

88% polyester / 12% élasthanne
34 (8), 36 (10), 38 (12), 40 (14), 42 (16)
148 g/m²

Regatta Activewear

ROCK GREY	VIVID VIOLA
-----------	-------------

Polyester Isovent avec ajout d'élasthanne | Séchage rapide | Coupe ample

VÊTEMENTS DE SPORT (CONCEPT D'ACTIVITÉ)



RGA151 |TRS151 **Beijing T-Shirt**

100% polyester
S, M, L, XL, XXL
130 g/m²

Regatta Activewear

BLACK/BLACK	BLACK/CLASSIC RED
CLASSIC RED/BLACK	IRON/BLACK
LIME ZEST/BLACK	NAVY/NAVY
NAVY/WHITE	OXFORD BLUE/NAVY
WHITE/WHITE	

Tissu piqué Isovent extensible, très léger | Finition antibactérienne | Séchage rapide | Respirable | Coutures plates | Bandes à coutures droites | Pas d'étiquette | Boucle pour écouteurs

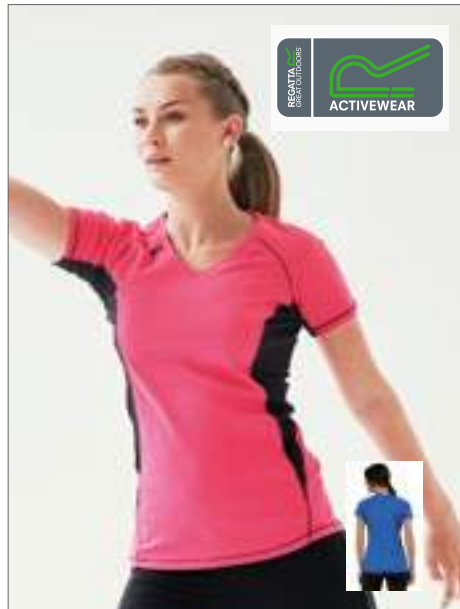

RGA152 |TRS152 **Women's Beijing T-Shirt**

100% polyester
34 (8), 36 (10), 38 (12), 40 (14), 42 (16)
130 g/m²

Regatta Activewear

BLACK/BLACK	BLACK/CLASSIC RED
CLASSIC RED/BLACK	HOT PINK/BLACK
IRON/BLACK	NAVY/NAVY
NAVY/WHITE	OXFORD BLUE/NAVY
WHITE/NAVY	WHITE/WHITE

Tissu piqué Isovent extensible, très léger | Finition antibactérienne | Séchage rapide | Respirable | Coutures plates | Bandes à coutures droites | Pas d'étiquette | Boucle pour écouteurs

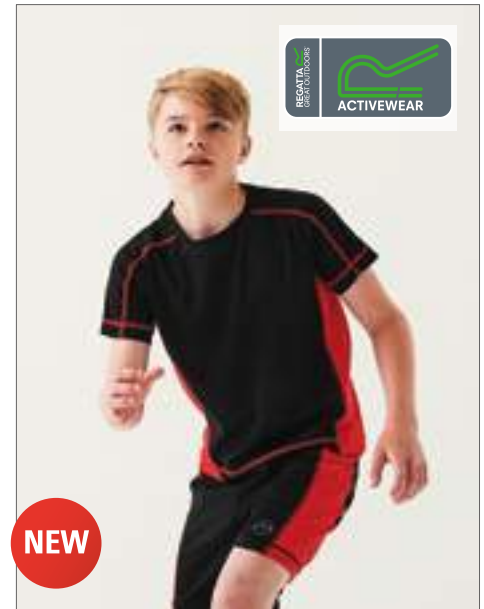

RGA179 |TRS179 **Kids Beijing T**

100% polyester
116 (5-6 années), 128 (7-8 années), 140 (9-10 années), 152 (11-12 années), 164 (32'), 176 (34')

Regatta Activewear

BLACK/CLASSIC RED	CLASSIC RED/BLACK
NAVY/WHITE	WHITE/NAVY

Tissu en polyester à séchage rapide | Performances d'évacuation de l'humidité efficaces | Finition antibactérienne | Panneaux latéraux contrastants



RGA160 |TRS160 **Salt Lake Polo**

100% polyester
S, M, L, XL, XXL
130 g/m²

Regatta Activewear

BLACK/CLASSIC RED	CLASSIC RED/BLACK
NAVY/WHITE	OXFORD BLUE/NAVY
WHITE/NAVY	

Tissu piqué Isovent extensible, très léger | Ourlets latéraux surpiqués | Finition antibactérienne | Séchage rapide | Respirable | Coutures plates | Bandes à coutures droites | Pas d'étiquette | Bande 3 boutons avec bord contrasté | Col légèrement côtelé

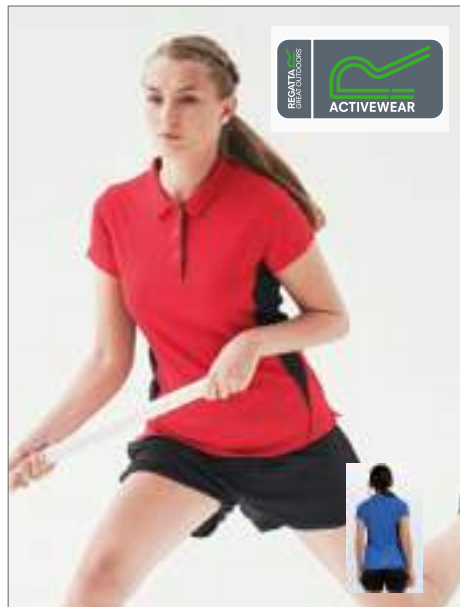

RGA161 |TRS161 **Women's Salt Lake Polo**

100% polyester
34 (8), 36 (10), 38 (12), 40 (14), 42 (16)
130 g/m²

Regatta Activewear

BLACK/CLASSIC RED	CLASSIC RED/BLACK
NAVY/WHITE	OXFORD BLUE/NAVY
WHITE/LIGHT STEEL	

Tissu piqué Isovent extensible, très léger | Ourlets latéraux surpiqués | Finition antibactérienne | Séchage rapide | Respirable | Coutures plates | Bandes à coutures droites | Pas d'étiquette | Bande 3 boutons avec bord contrasté | Col légèrement côtelé

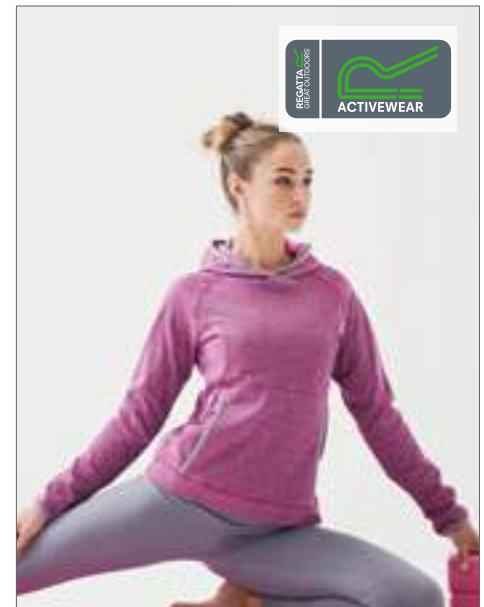

RGA514 |TRF514 **Narada Fleece Jacket**

100% polyester
34 (8), 36 (10), 38 (12), 40 (14), 42 (16)
210 g/m²

Regatta Activewear

ROCK GREY	VIVID VIOLA
-----------	-------------

Polaire léger | Séchage rapide | Capuche croisée | Poche style kangourou

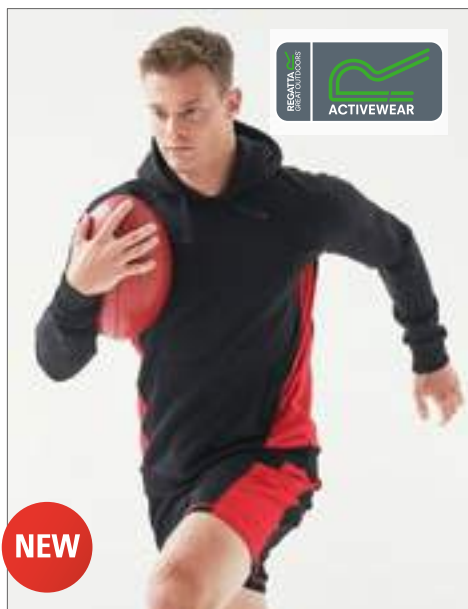

RGA591 |TRF591 **Men's Vancouver Hoodie**

100% polyester
S, M, L, XL, XXL

Regatta Activewear

BLACK/CLASSIC RED | NAVY/WHITE

Tissu arrière en polyester brossé | Séchage rapide | Poches style kangourou | Capuche avec cordon | Panneaux colorés | Poignets et ourlet côtelés

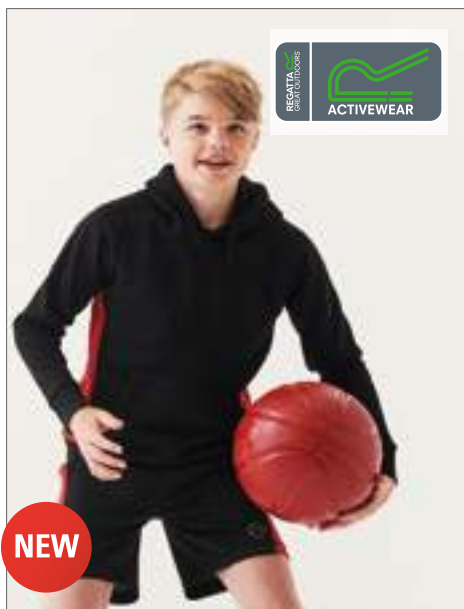

RGA593 |TRF593 **Kids Vancouver Hoodie**

100% polyester
116 (5-6 années), 128 (7-8 années), 140 (9-10 années), 152 (11-12 années), 164 (32'), 176 (34')

Regatta Activewear

BLACK/CLASSIC RED | NAVY/WHITE

Poches style kangourou | Capuche avec faux cordon | Poignets et ourlet côtelés | Tissu arrière en polyester brossé | Séchage rapide

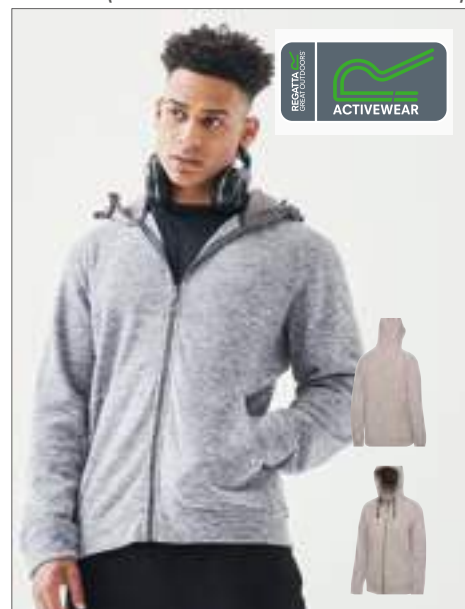

RGA512 |TRF512 **Men's Montreal Fleece Jacket**

100% polyester
S, M, L, XL, XXL
480 g/m²

Regatta Activewear

ROCK GREY

Capuche à doublure en coton et polyester | Cordon de serrage réglable | Poches style kangourou

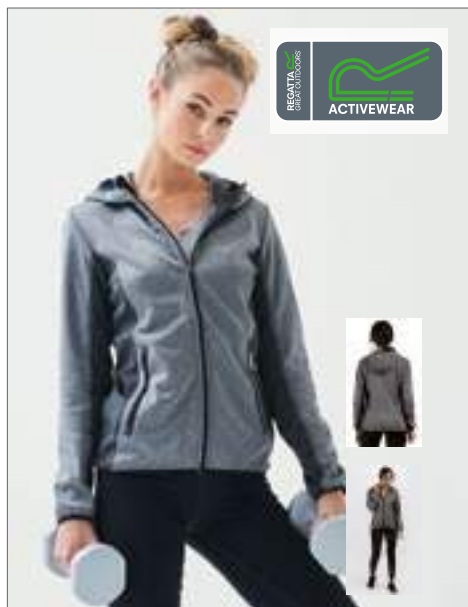

RGA615 |TRA615 **Women's Amsterdam Hooded Softshell**

100% polyester
34 (8), 36 (10), 38 (12), 40 (14), 42 (16)
390 g/m²

Regatta Activewear

SEAL GREY

Tissu extensible Extol sur les panneaux latéraux et sous les bras | Séchage rapide | Résiste au vent | Passepoil réfléchissant | Bordage extensible au niveau de la capuche, des poignets et de l'ourlet | Protège-menton

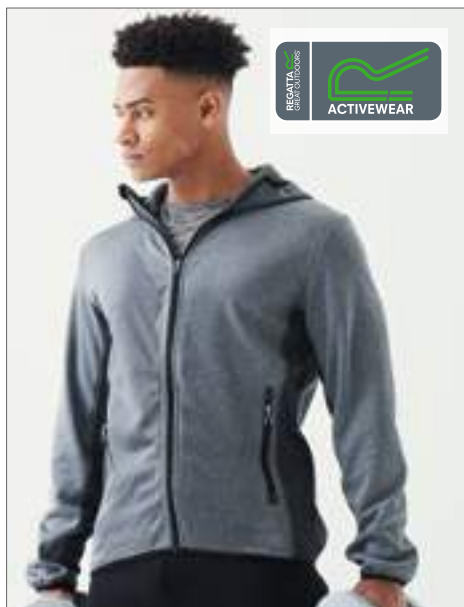

RGA614 |TRA614 **Amsterdam Softshell Jacket**

100% polyester
S, M, L, XL, XXL
550 g/m²

Regatta Activewear

SEAL GREY

Tissu extensible Extol sur les panneaux latéraux et sous les bras | Séchage rapide | Résiste au vent | Passepoil réfléchissant | Bordage extensible au niveau de la capuche, des poignets et de l'ourlet | Protège-menton

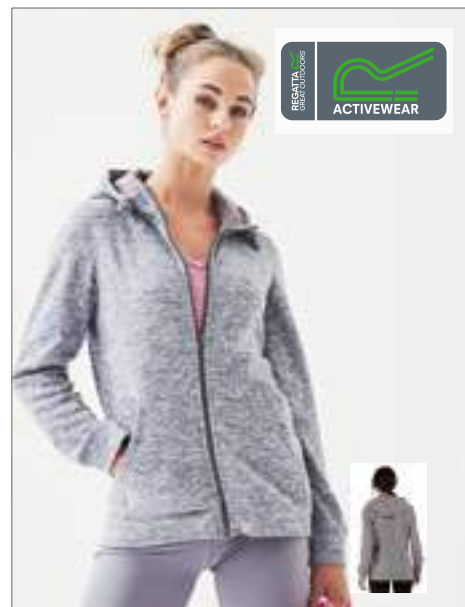

RGA513 |TRF513 **Women's Montreal Fleece Jacket**

100% polyester
34 (8), 36 (10), 38 (12), 40 (14), 42 (16)
390 g/m²

Regatta Activewear

ROCK GREY

Capuche à doublure en coton et polyester | Cordon de serrage réglable | Poches style kangourou | Coupe ajustée

VÊTEMENTS DE SPORT (CONCEPT D'ACTIVITÉ)

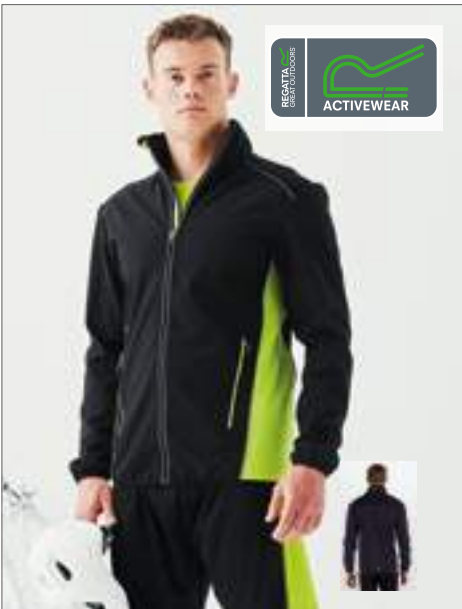

RGA690 |TRA690 **Sochi Softshell Jacket**

96% polyester / 4% élasthanne

S, M, L, XL, XXL

405 g/m²

Regatta Activewear



Tissu léger, résistant au vent et imperméable | Bandes performantes extensibles | Protège-nuque haut | Tissu dans le dos extensible et effet brossé | Col, manches et revers élastiques | Zips de fermeture | Cordon sur l'ourlet | Bandes réfléchissantes

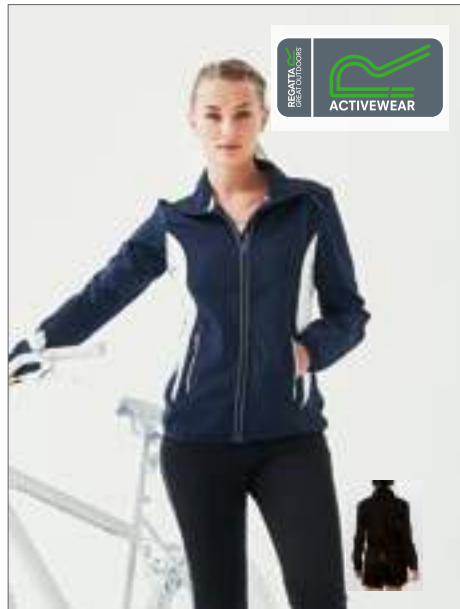

RGA691 |TRA691 **Women's Sochi Softshell Jacket**

96% polyester / 4% élasthanne

34 (8), 36 (10), 38 (12), 40 (14), 42 (16)

320 g/m²

Regatta Activewear



Tissu léger, résistant au vent et imperméable | Bandes performantes extensibles | Protège-nuque haut | Tissu dans le dos extensible et effet brossé | Col, manches et revers élastiques | Zips de fermeture | Cordon sur l'ourlet | Bandes réfléchissantes

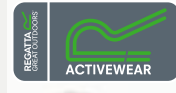
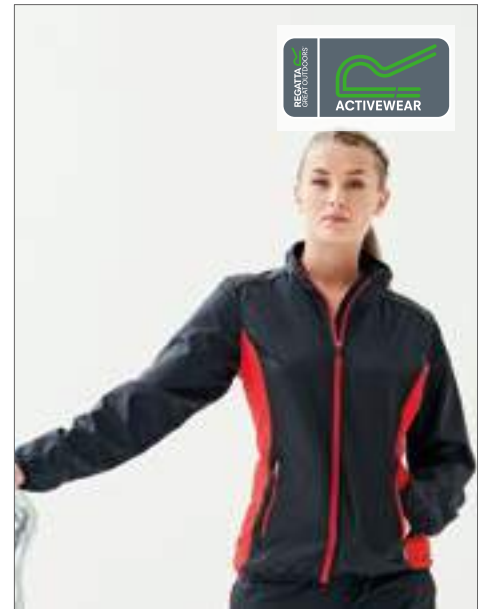

RGA4130 |TRA413 **Women's Athens Tracksuit Jacket**

100% polyester

34 (8), 36 (10), 38 (12), 40 (14), 42 (16)

275 g/m²

Regatta Activewear



Doublure en mailles de polyester | Finition imperméable durable | Protège-menton | Passepoil réfléchissant sur les coutures, des épaules | Le bordage extensible au niveau du col, des poignets et de l'ourlet protège contre la pluie | Deux poches à fermeture éclair | Coupe ajustée



NEW

RG4640 |TRA464 **Lake Placid Insulated Jacket**

100% polyamide

S, M, L, XL, XXL

White 37 g/m², Coloured 37 g/m²

Regatta Activewear



100 % polyamide avec finition cire déperlante | Doublure en taffetas de polyester | Technologie de performance de micro-isolation à poids moyen | Panneaux latéraux extensibles pour faciliter les mouvements | Facilement compressible | Zip intérieur & protège-menton | Poignets et ourlet élastiques | 2 poches inférieures zippées | Passepoil réfléchissant | Capuche ferme



NEW

RG465 |TRA465 **Women's Lake Placid Insulated Jacket**

100% polyamide

34 (8), 36 (10), 38 (12), 40 (14), 42 (16)

White 37 g/m², Coloured 37 g/m²

Regatta Activewear



100 % polyamide avec finition cire déperlante | Doublure en taffetas de polyester | Technologie de performance de micro-isolation à poids moyen | Panneaux latéraux extensibles pour faciliter les mouvements | Facilement compressible | Zip intérieur & protège-menton | Poignets et ourlet élastiques | 2 poches inférieures zippées | Passepoil réfléchissant | Capuche ferme | Coupe ajustée

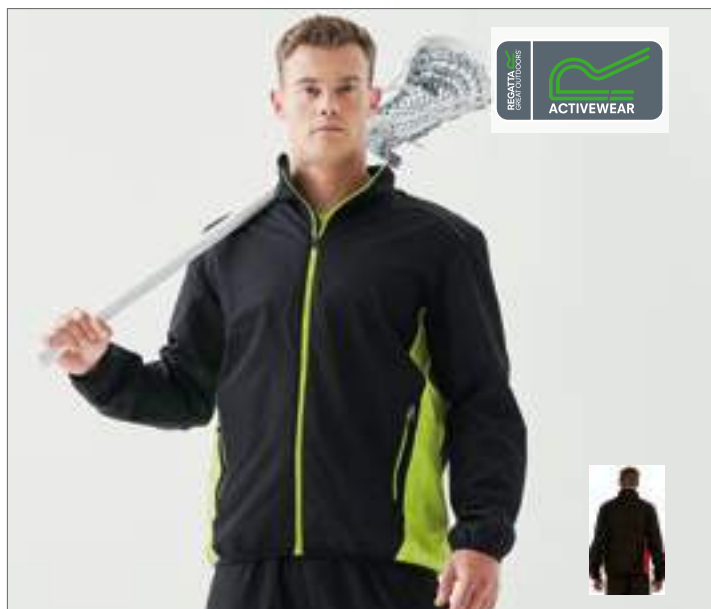

RGA411 |TRA411 **Men`s Athens Tracksuit Jacket**

100% polyester
S, M, L, XL, XXL
340 g/m²

Regatta Activewear

BLACK/CLASSIC RED | BLACK/LIME ZEST | NAVY/WHITE

Doublure en mailles de polyester | Finition imperméable durable | Protège-menton | Passepoil réfléchissant sur les coutures des épaules | Le bordage extensible au niveau du col, des poignets et de l'ourlet protège contre la pluie | Deux poches à fermeture Éclair

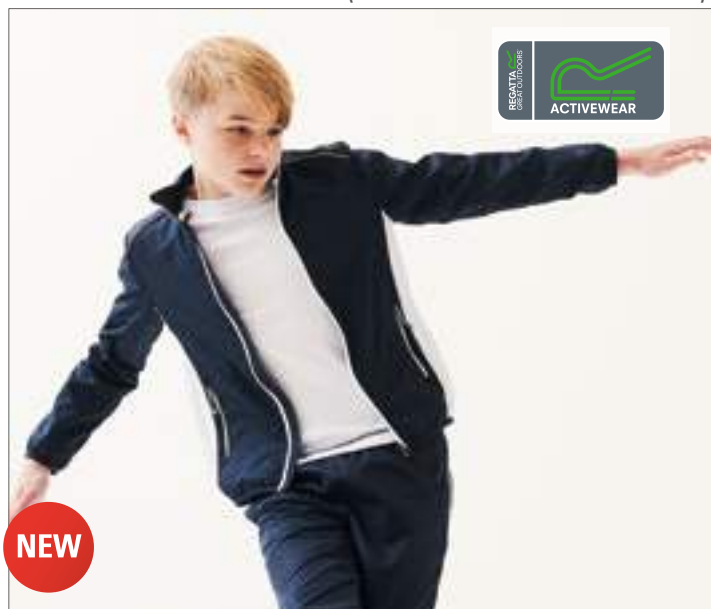

RGA4690 |TRA469 **Kids Athens Track Top Jacket**

100% polyester
116 (5-6 années), 128 (7-8 années), 140 (9-10 années), 152 (11-12 années), 164 (32'), 176 (34')

Regatta Activewear

BLACK/CLASSIC RED | NAVY/WHITE

Tissage en popeline de polyester avec doublure en maille | Finition imperméable durable | Protège-menton | Passepoil réfléchissant aux coutures des épaules | Bordage extensible au col, aux poignets et à l'ourlet | Deux poches à fermeture Éclair

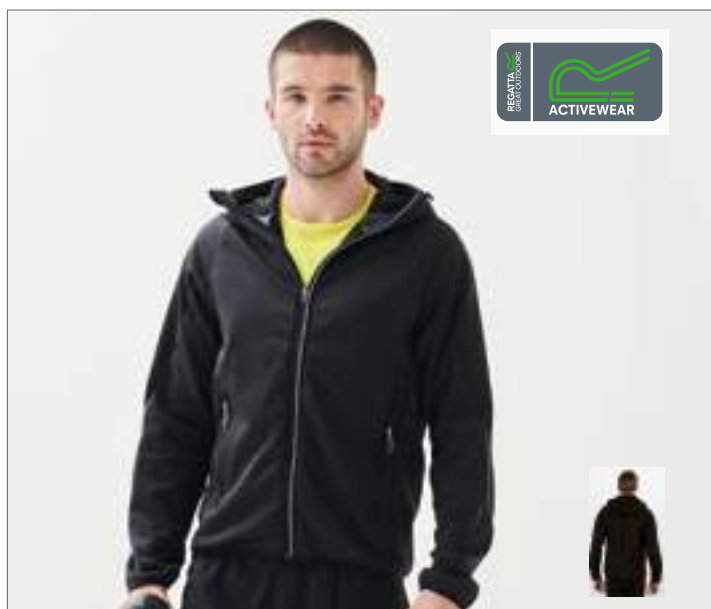

RGA607 |TRA607 **Men`s Helsinki Powerstretch Jacket**

90% Polyester, 10% Élasthanne
S, M, L, XL, XXL
443 g/m²

Regatta Activewear

BLACK | NEON SPRING

Tissu à séchage rapide | Finition imperméable durable | Capuche ajustable | Le rabat-tempête intérieur protège du vent et de la pluie | Tissu extensible confortable Extol

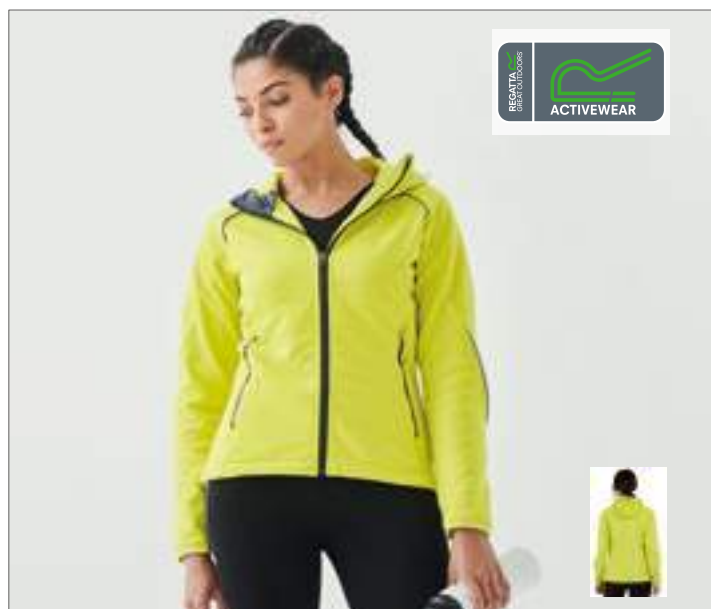

RGA608 |TRA608 **Women`s Helsinki Powerstretch Jacket**

90% Polyester, 10% Élasthanne
8, 10, 12, 14, 16
395 g/m²

Regatta Activewear

BLACK | NEON SPRING

Tissu à séchage rapide | Finition imperméable durable | Capuche ajustable | Le rabat-tempête intérieur protège du vent et de la pluie | Tissu extensible confortable Extol | Coupe ajustée

VÊTEMENTS DE SPORT (CONCEPT D'ACTIVITÉ)

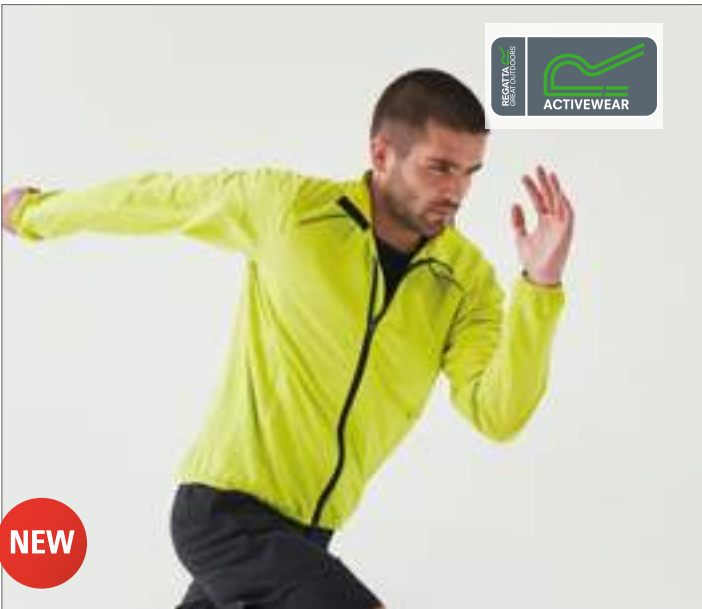

RGA501 |TRW501 **Men's Mexico Windshell Jacket**

100% polyester
S, M, L, XL, XXL

Regatta Activewear

BLACK/BLACK | NEON SPRING/BLACK

Tissu respirant | Système arrière ventilé | Tissu léger | Finition imperméable durable | Col cheminée avec fermeture Éclair sur toute la longueur | Poignets et ourlet élastiqués | Deux poches inférieures dissimulées à fermeture Éclair



RGA3820 |TRJ382 **Berlin Running Short**

Extérieur: 100% polyester, Intérieur: 85% polyester / 15% élasthanne
S, M, L, XL, XXL

Regatta Activewear

BLACK/BLACK

Tissu léger, durable et imperméable | Détail imprimé réfléchissant | Entrejambe extensible et soufflet | Taille élastiquée avec cordon | Poche en maille



RGA3810 |TRJ381 **Kids Tokyo Short**

100% polyester
116 (5-6 années), 128 (7-8 années), 140 (9-10 années), 152 (11-12 années), 164 (26'), 176 (28')

Regatta Activewear

BLACK/CLASSIC RED | NAVY/WHITE

Tissu en polyester piqué | Finition antibactérienne | Séchage rapide | Panneaux latéraux de couleur contrastante | Taille élastiquée avec cordon

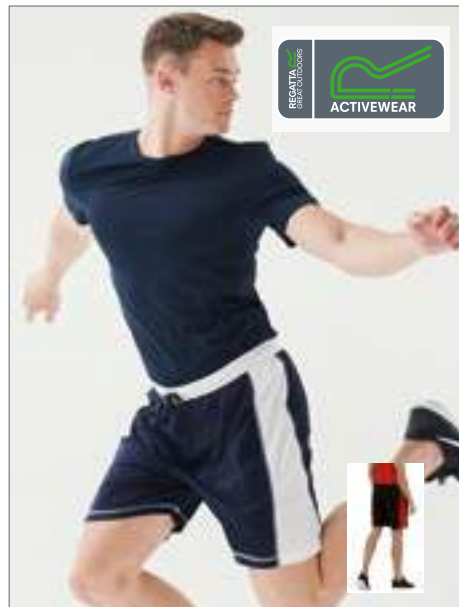

RGA3610 |TRJ361 **Men's Tokyo II Short**

100% Polyester
S, M, L, XL, XXL
100 g/m²

Regatta Activewear

BLACK/CLASSIC RED | BLACK/LIME ZEST
NAVY/WHITE

Polyester Isoflex à séchage rapide | Finition anti-bactérienne | Taille élastique munie d'un cordon de serrage | Panneaux latéraux de couleur contrastée

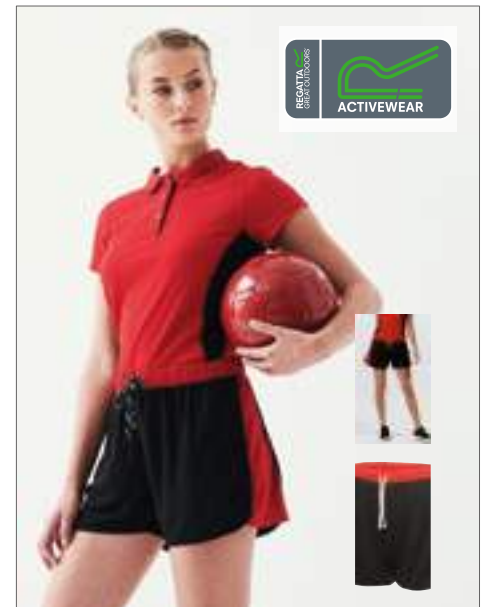

RGA3620 |TRJ362 **Women's Tokyo II Shorts**

100% Polyester
34 (8), 36 (10), 38 (12), 40 (14), 42 (16)
75 g/m²

Regatta Activewear

BLACK/CLASSIC RED | BLACK/HOT PINK
NAVY/WHITE

Polyester Isoflex à séchage rapide | Finition antibactérienne | Taille élastique munie d'un cordon de serrage | Panneaux latéraux de couleur contrastée | Coupe ajustée

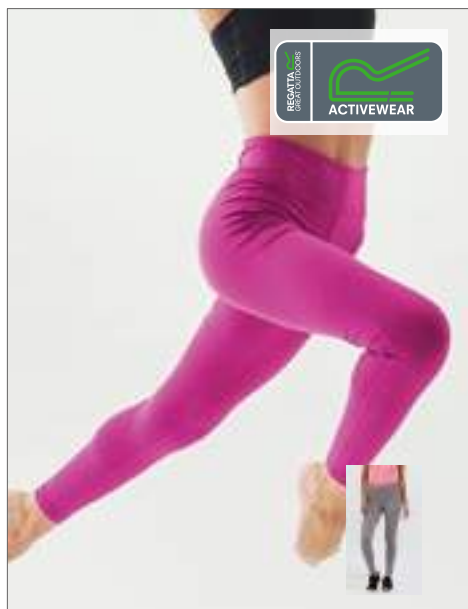

RGA3650 |TRJ365 **Women's Pincha Legging**

92% Polyester, 8% Élasthanne
34 (8), 36 (10), 38 (12), 40 (14), 42 (16)
110 g/m²

Regatta Activewear

ROCK GREY VIVID VIOLA

Mélange de polyester et d'élasthanne | Séchage rapide | Descend jusqu'aux chevilles | Coton doux au toucher

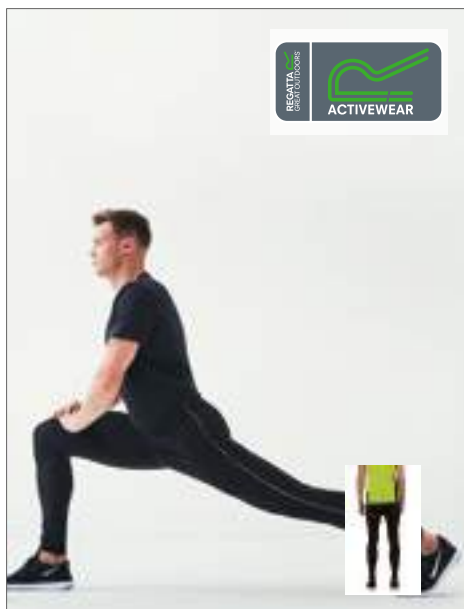

RGA3630 |TRJ363 **Men's Innsbruck II Legging**

85% Polyester, 15% Élasthanne
S, M, L, XL, XXL
100 g/m²

Regatta Activewear

BLACK/WHITE

Polyester Isoflex | Haute teneur en élasthanne | Taille réglable par cordon de serrage | Passepoil le long des jambes

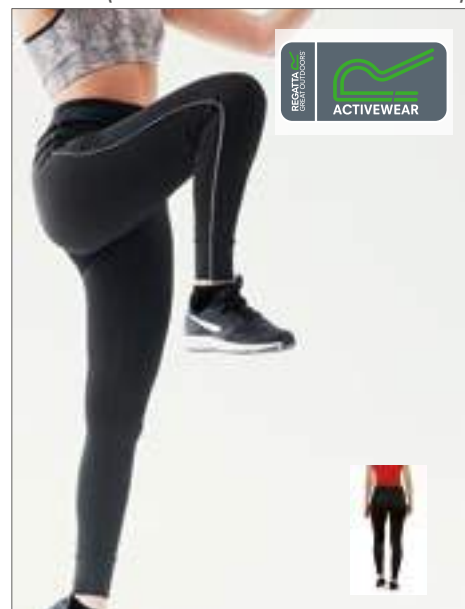

RGA3640 |TRJ364 **Women's Innsbruck II Legging**

85% Polyester, 15% Élasthanne
34 (8), 36 (10), 38 (12), 40 (14), 42 (16)
110 g/m²

Regatta Activewear

BLACK

Polyester Isoflex | Haute teneur en élasthanne | Taille réglable par cordon de serrage | Passepoil le long des jambes

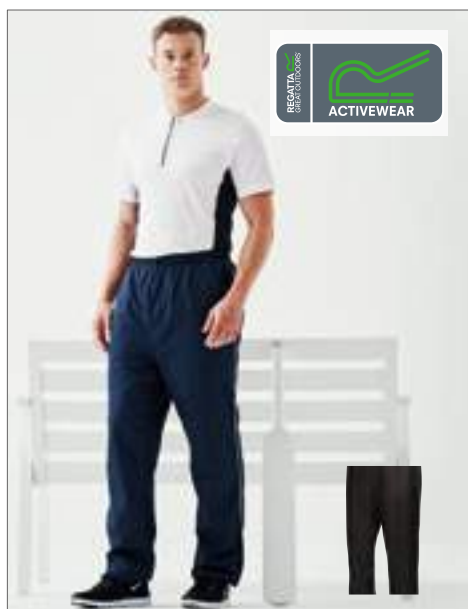

RGA4120 |TRA412 **Men's Athens Tracksuit Bottoms**

100% polyester
S, M, L, XL, XXL
360 g/m²

Regatta Activewear

BLACK/CLASSIC RED BLACK/LIME ZEST

Double en mailles de polyester | Finition imperméable durable | Taille élastique munie d'un cordon de serrage | Deux poches sur le devant | Poche à fermeture Éclair au dos et ouverture latérale à fermeture Éclair

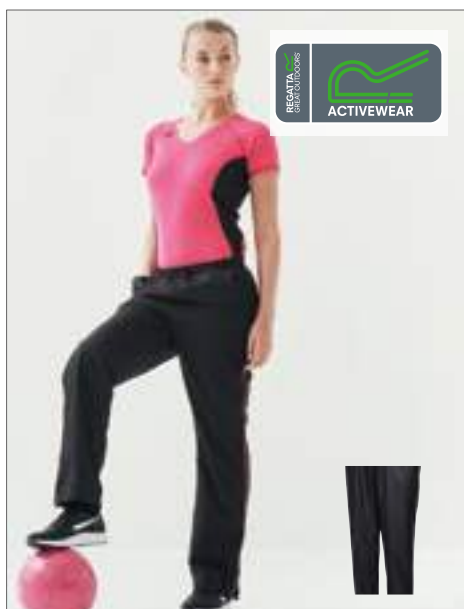

RGA4140 |TRA414 **Women's Athens Tracksuit Bottoms**

100% polyester
34 (8), 36 (10), 38 (12), 40 (14), 42 (16)
340 g/m²

Regatta Activewear

BLACK/CLASSIC RED BLACK/HOT PINK NAVY/WHITE

Double en mailles de polyester | Finition imperméable durable | Taille élastique munie d'un cordon de serrage | Deux poches sur le devant | Poche à fermeture Éclair au dos et ouverture latérale à fermeture Éclair

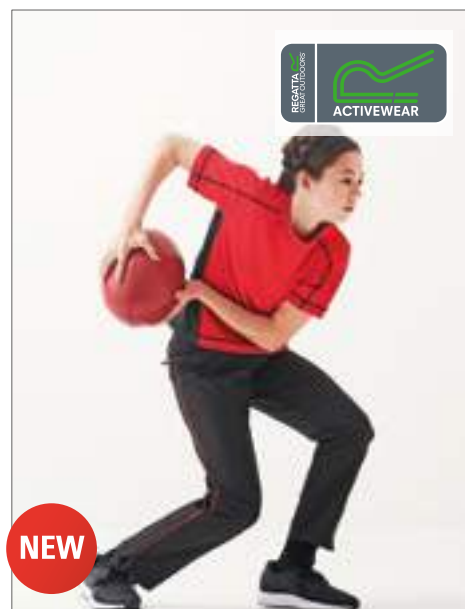

RGA4700 |TRA470 **Kids Athens Track Pant**

100% polyester
116 (5-6 années), 128 (7-8 années), 140 (9-10 années), 152 (11-12 années), 164 (26'), 176 (28')

Regatta Activewear

BLACK/CLASSIC RED NAVY/WHITE

Double en maille en polyester | Finition imperméable durable | Taille élastiquée avec cordon | Deux poches à l'avant, une poche arrière à fermeture Éclair et une ouverture latérale à fermeture Éclair

VÊTEMENTS DE SPORT (CONCEPT D'ACTIVITÉ)



FH240 |LV240 **Performance Panel T-Shirt**

100% polyester
XS, S, M, L, XL, XXL, 3XL
140 g/m² Finden+Hales

BLACK/RED/WHITE	
NAVY/RED/WHITE	
NAVY/ROYAL/WHITE	
RED/BLACK/WHITE	

Tricot Birdseye | T-shirt à encolure ronde et manches en raglan
| Tissu Cool Plus avec des propriétés de gestion de l'humidité
| Empiècements latéraux et passepoils en couleurs contrastées



FH270 |LV270 **Performance T-Shirt**

100% polyester
S, M, L, XL, XXL
200 g/m² Finden+Hales

BLACK/WHITE		RED/WHITE	
ROYAL/WHITE			

Coutures contrastées au corps | Manches en raglan
| Polyester Coolplus® pour une évacuation rapide de l'humidité



FH351 |LV351 **Ladies' Jersey Team Polo**

100% polyester
S, M, L, XL
150 g/m² Finden+Hales

BLACK/RED/WHITE	
RED/BLACK/WHITE	

Coupe féminine | Empiècements contrastés avec passepoil | Jersey simple | Coupe moulante | Deux boutons ton sur ton | Polyester Coolplus® pour une évacuation rapide de la sueur | Séchage rapide | Manches en raglan



FH322 |LV322 **Men's Sports Polo**

100% coton
S, M, L, XL, XXL, 3XL
200 g/m² Finden+Hales

BLACK/ORANGE		BLACK/RED	
NAVY/ORANGE		NAVY/WHITE	
ROYAL/BLACK		ROYAL/WHITE	
WHITE/ROYAL			

Deux rayures contrastées sur les manches | Manches en raglan | Fentes latérales de couleur contrastée | Bande de propreté | Tissu micro-piqué | Patte à 3 boutons



FH323 |LV323 **Ladies' Sports Polo**

100% coton
S, M, L, XL, XXL
200 g/m² Finden+Hales

BLACK/RED		NAVY/WHITE	
ROYAL/WHITE			

Coupe féminine | Deux rayures contrastées sur les manches | Manches en raglan | Fentes latérales de couleur contrastée | Bande de propreté | Empiècements de couleur contrastée sur les côtés | Tissu micro-piqué | Patte à 3 boutons



FH350 |LV350 **Men's Jersey Team Polo**

100% polyester
S, M, L, XL, XXL
150 g/m² Finden+Hales

BLACK/RED/WHITE	
NAVY/ROYAL/WHITE	
RED/BLACK/WHITE	

Empiècements contrastés avec passepoil | Jersey simple | Coupe moulante | Deux boutons ton sur ton | Polyester Coolplus® pour l'évacuation rapide de la sueur | Séchage rapide | Manches en raglan



FH310 |LV310 **Panel Performance Polo**

100% polyester
XS, S, M, L, XL, XXL
180 g/m² Finden+Hales

BLACK/RED/RED	■
NAVY/WHITE/WHITE	■
RED/BLACK/BLACK	■
WHITE/RED/RED	■

Fibres et fil Coolplus® permettant une bonne évacuation de l'humidité | Respirant et séchage rapide | Contraste sur les côtés et les manches | Rayures contrastées sur les manches | Manches en raglan pour la liberté de mouvement | Patte à 2 boutons avec Manches set-in



FH355 |LV355 **Adults Panel Polo**

100% polyester
XS, S, M, L, XL, XXL
140 g/m² Finden+Hales

BLACK/RED/WHITE	■
NAVY/RED/WHITE	■
NAVY/ROYAL/WHITE	■

Coupe moderne | Le tissu respirant vous permet de rester au chaud | Polyester séchage rapide | Panneaux latéraux de couleur contrastée | Boutons ton sur ton, cousus de couleur contrastante

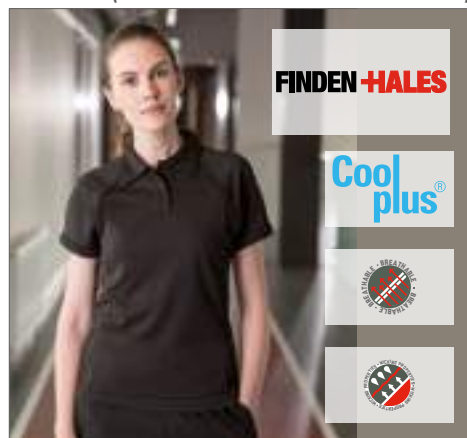

FH371 |LV371 **Ladies' Piped Performance Polo**

100% polyester
S, M, L, XL, XXL
200 g/m² Finden+Hales

BLACK/AMBER/WHITE	■
BLACK/BLACK	■
BLACK/RED	■
BLACK/WHITE	■
MAROON/AMBER/AMBER	■
NAVY/RED/WHITE	■
NAVY/SKY/WHITE	■
NAVY/WHITE	■
PURPLE/NAVY	■
RED/WHITE	■
ROYAL/WHITE	■
WHITE/WHITE	■

Coupe féminine | Col du même tissu que la chemise | Polyester Coolplus® pour une évacuation rapide de l'humidité | Patte avec deux boutons assortis | Emmanchure en raglan avec des rayures contrastées



FH381 |LV381 **Adults' Contrast Panel Polo**

98% polyester / 2% élasthanne
XS, S, M, L, XL, XXL
180 g/m² Finden+Hales

BLACK/GUNMETAL GREY	■	BLACK/RED	■	BLACK/WHITE	■
KELLY GREEN/WHITE	■	NAVY/WHITE	■	ROYAL/NAVY	■

Polo avec panneau contrastant extensible pour assurer confort et performance | Ses propriétés d'évacuation de l'humidité garantissent une bonne évacuation de la transpiration | Fil de couture de couleur contrastante aux panneaux des manches et aux boutons | Col, poignets et boutons cotés DTM | Finition à l'aiguille double à l'ourlet et bordage dans le même tissu à l'encolure | Nouvelle étiquette détachable Finden & Hales pour changer facilement la marque



FH370 |LV370 **Men's Piped Performance Polo**

100% polyester
XS, S, M, L, XL, XXL, 3XL
200 g/m² Finden+Hales

BLACK/WHITE	■	NAVY/WHITE	■	RED/WHITE	■
ROYAL/WHITE	■				
S, M, L, XL, XXL, 3XL					
BLACK/AMBER/WHITE	■	BLACK/BLACK	■	BLACK/GUNMETAL GREY/GUNMETAL GREY	■
BLACK/RED	■	GUNMETAL GREY/LIME/LIME	■	MAROON/AMBER/AMBER	■
NAVY/RED/WHITE	■	NAVY/SKY/WHITE	■	PURPLE/NAVY	■
WHITE/WHITE	■				

Col du même tissu que la chemise | Polyester Coolplus® pour une évacuation rapide de l'humidité | Patte avec 2 boutons assortis | Emmanchures en raglan avec des rayures contrastées

VÊTEMENTS DE SPORT (CONCEPT D'ACTIVITÉ)



FINDEN+HALES

FH571 |LV571 **Adults` 1/4 Zip Midlayer with Contrast Panelling**

100% polyester
XS, S, M, L, XL, XXL

Finden+Hales



Corps : 100 % jersey simple en polyester (165 g/m²), Panneaux : 100 % interlock en polyester (250 g/m²) | Fermeture 1/4 avec col montant | Panneaux latéraux et manches / couleur contrastants | Fermeture Éclair invisible en nylon avec curseur à verrouillage | Bordage extensible de couleur contrastante aux poignets et à l'ourlet | Poche dissimulée dans la couture du panneau (port du côté droit) | Nouvelle étiquette détachable Finden & Hales



FINDEN+HALES

FH340 |LV340 **Panelled Sports Hoodie**

100% polyester
S, M, L, XL
250 g/m²

Finden+Hales



100 % polaire de polyester brossé | Capuche au cou avec cordon de serrage et arrêts | Manches en raglan | Poche kangourou | Manchon avec passepoil | Fermeture à glissière DTM en plastique | Poignets et liseré DTM | Corps en jersey simple doublé DTM



FINDEN+HALES

FH345 |LV345 **Crew Neck Sweat**

100% polyester
XS, S, M, L, XL, XXL
250 g/m²

Finden+Hales



Sweat en polyester séchage rapide | Parties latérales et tubes colorés contrastants | Coupe athlétique affinant,



FINDEN+HALES

FH338 |LV338 **1/4 Zip Sweatshirt**

80% coton / 20% polyester
S, M, L, XL, XXL
300 g/m²

Finden+Hales



Intérieur gratté | Couleur contrastée au col et à l'intérieur du col | Passepoil contrasté sur les manches | Empiècements latéraux de couleur contrastée



FINDEN+HALES

FH330 |LV330 **Full Zip Hoodie**

80% coton / 20% polyester (Heather Grey: 77% polyester / 21% coton / 2% viscose)
S, M, L, XL, XXL, 3XL
300 g/m²

Finden+Hales



Intérieur gratté | Panneaux latéraux de couleur contrastée | Capuche intérieure de couleur contrastée | Rayures sur les manches | Poche kangourou



FINDEN+HALES

FH622 |LV622 **Adults Active Softshell Jacket**

100% polyester
XS, S, M, L, XL, XXL
280 g/m²

Finden+Hales



Eigentijds softshell jack met 3-delige capuchon | Contrasterende kleurpanelen op de schouders en de bovenmouw | Zacht aanvoelende jersey met gelijkde microfleece achterzijde | Borst- en zijzakken met rits en contrasterende voorpandrits in het midden met anti-slip ritstrekkers | Zijpanelen met stiksels | Lagere achterzoom | Stretchsluiting aan manchetten en zoom | Inzetmouwen



FINDEN+HALES

FH871 |LV871 **Adults Knitted Tracksuit Top**

100% polyester
XS, S, M, L, XL, XXL
250 g/m²

Finden+Hales



Gebreide tracksuit-top met contrasterende kleurpanelen op de buitenmouw | Contrasteren rits in het midden | Zijzakken met rits | Trechterhals | Elastische 1x1 geribde manchetten | Alle ritssluitingen hebben een halfautomatische vergrendeling



FINDEN+HALES

FH881 |LV881 **Adults Knitted Tracksuit Pants**

100% polyester
XS, S, M, L, XL, XXL
250 g/m²

Finden+Hales



Gebreide nauwaansluitende trackpants met contrasterende zijpanelen | Zijzakken met rits | Elastische taille met trekkoord aan de binnenkant | Enkelritsen met ritsbescherming en halfautomatische vergrendeling



GAMEGEAR®

K730 |KK730 **Women's Classic Fit Proactive Sleeveless Polo**

100% coton
34 (XS/8), 36 (S/10), 38 (M/12), 40 (L/14), 42 (XL/16), 44 (XXL/18), 46 (3XL/20)
210 g/m²

Gamegear



Fentes latérales | Patte à boutons biaisée | 3 boutons en plastique de couleur contrastée | Col côtelé avec un passepoil de couleur assortie | Emmanchures étroites | Bouton de rechange | Encolure avec bande de propreté | Patte à boutons intérieure de couleur contrastée



GAMEGEAR®

K965 |KK965 **Gamegear® Fashion Fit Racer Back Vest**

90% coton / 5% viscose / 5% élasthanne, Inserts net: 100% polyester
XS(8), S(10), M(12), L(14), XL(16)
190 g/m²

Gamegear



Bordage dans le même tissu à l'encolure et aux emmanchures | Panneaux latéraux en micromesh | Ourlet droit sur le devant et ourlet arrondi et tombant dans le dos | Étiquette Gamegear® imprimée sur le col | Lavage à 30 °C



GAMEGEAR®

K939 |KK939 **Fashion Fit Compact Stretch T**

90% polyester / 10% élasthanne
XS, S, M, L, XL, XXL
160 g/m²

Gamegear



T-shirt à col ras-de-cou à manches courtes pour homme | Col côtelé double couche dans le même tissu | Bande au niveau de la nuque dans le même tissu | Bordure du col surpiquée | Doubles surpiqures à l'ourlet et aux poignets | Coutures aux épaules reportées sur le panneau avant avec couture flatlock | Coutures latérales flatlock | Étiquette Gamegear® imprimée sur le col

VÊTEMENTS DE SPORT (CONCEPT D'ACTIVITÉ)



K475 |KK475 **Classic Fit Track Polo**

65% polyester / 35% coton

XXS, XS, S, M, L, XL, XXL, 3XL

200 g/m²

Gamegear

XXS, XS, S, M, L, XL, XXL, 3XL

BLACK/GOLD/WHITE	BLACK/GREY (SOLID)/WHITE	BLACK/LIME/WHITE	BLACK/ORANGE/WHITE
BLACK/RED/WHITE	BLACK/ROYAL/WHITE	NAVY/LIGHT BLUE/WHITE	

S, M, L, XL, XXL, 3XL

BLACK/PURPLE/WHITE	BLACK/YELLOW/WHITE	NAVY/MID YELLOW/WHITE	NAVY/RED/WHITE
NAVY/ROYAL/WHITE	NAVY/TURQUOISE/WHITE	ORANGE/GRAPHITE (SOLID)/WHITE	RED/BLACK/WHITE
RED/NAVY/WHITE			

Polo sportif en piqué avec des empiècements modernes de couleurs contrastées | Bouton de rechange | Fentes latérales | WRAP



K185 |KK185 **Classic Fit Sportsman Shirt Short Sleeve**

85% coton / 15% polyester

S, M, L, XL, XXL, 3XL

125 g/m²

Gamegear

BLACK/LIME/WHITE	
BLACK/ORANGE/WHITE	
BLACK/RED/WHITE	
BLACK/ROYAL/WHITE	
BLACK/SILVER GREY (SOLID)/WHITE	

Col boutonné | Facile à repasser | Ourlet droit | Boutons ton sur ton | Empiècement au dos | Fentes latérales | Passepoils modernes | Poche poitrine invisible | Deux boutons de rechange | Empiècements de couleur sur le côté et dans le col



K931 |KK931 **Warmtex Base Layer T-Shirt**

90% polyester / 10% élasthanne

XS, S, M, L, XL, XXL

135 g/m²

Gamegear

BLACK

Col dans le même tissu | Couture flatlock tout autour du cou (à l'intérieur et à l'extérieur) | Coutures flatlock sur les manches raglan | Couture sous les bras et les côtés | Étiquette Gamegear® Warmtex® imprimée sur le col | Lavage à 30 °C



K980 |KK980 **Classic Fit Track Short**

100% polyester

XS, S, M, L, XL, XXL

115 g/m²

Gamegear

BLACK/WHITE	NAVY/WHITE
RED/WHITE	

Cordon élastique et cordelette | Deux poches latérales avec fermeture à glissière | Passepoil de couleur contrastée sur les côtés | Fentes latérales | Extérieur : 100 % microfibre de polyester, intérieur : 100 % polyester



K944 |KK944 **Fashion Fit Contrast Full Length Leggings**

89% polyester / 11% élasthanne

XS(8), S(10), M(12), L(14), XL(16)

180 g/m²

Gamegear

BLACK/GREY MELANGE	GREY MELANGE/BLACK
--------------------	--------------------

Legging femme pleine longueur | Taille large double couche avec élastique étroit dissimulé | Poche à fermeture Éclair dissimulée au dos, au centre de la taille | Panneaux ergonomiques contractés à coutures flatlock dans le même tissu pour plus de confort et de tenue | Étiquette Gamegear® imprimée à l'arrière de la taille



K942 |KK942 **Gamegear® Fashion Fit 3/4 Length Legging**

92% polyester / 8% élasthanne
XS(8), S(10), M(12), L(14), XL(16)
240 g/m²

Gamegear

BLACK GREY MELANGE

Taille large double couche avec élastique étroit dissimulé | Poche à fermeture éclair dissimulée au dos, au centre de la taille | Panneaux ergonomiques à coutures flatlock dans le même tissu pour plus de confort et de tenue | Étiquette Gamegear® imprimée à l'arrière de la taille | Lavage à 30 °C



K932 |KK932 **Warmtex Base Layer Leggings**

90% polyester / 10% élasthanne
S, M, L, XL, XXL
135 g/m²

Gamegear

BLACK

Legging pleine longueur | Taille entièrement élastique | Liens plats à la taille avec extrémités nouées | Coutures flatlock mises en forme à l'avant et à l'arrière, au niveau de l'entrejambe | Panneau en polyester micromesh Cooltex® à l'entrejambe | Fixation par coutures flatlock | Couture flatlock à l'intérieur de la jambe et couture flatlock mise en forme à l'extérieur | Étiquette Gamegear® Warmtex® imprimée à l'arrière de la taille | Lavage à 30 °C



K943 |KK943 **Gamegear® Fashion Fit Full Length Legging**

92% polyester / 8% élasthanne
XS(8), S(10), M(12), L(14), XL(16)
240 g/m²

Gamegear

BLACK GREY MELANGE

Taille large double couche avec élastique étroit dissimulé | Poche à fermeture éclair dissimulée au dos, au centre de la taille | Panneaux ergonomiques à coutures flatlock dans le même tissu pour plus de confort et de tenue | Étiquette Gamegear® imprimée à l'arrière de la taille | Lavage à 30 °C



K971 |KK971 **Slim Fit Track Pant**

100% polyester
XS, S, M, L, XL, XXL
210 g/m²

Gamegear

BLACK NAVY

Taille entièrement élastique avec liens ronds | Panneaux dans le même tissu sur la jambe extérieure | Poches sacs à fermeture éclair dans le même tissu | Fermetures éclair dissimulées en bas de la jambe | Étiquette Gamegear® en tissu au niveau de la taille | Lavage à 40 °C



K985 |KK985 **Classic Fit Track Pant**

100% polyester
XS, S, M, L, XL, XXL
115 g/m²

Gamegear

BLACK/WHITE NAVY/WHITE

Ruban élastique et cordon | Coupe droite | Fermeture auto-agrippante à la section inférieure de la jambe | Doublure en résille jusqu'au genou | Ouverture au bas de la jambe avec fermeture à glissière | Deux poches latérales avec fermeture à glissière | Extérieur : 100 % microfibre, intérieur : 100 % polyester



K935 |KK935 **Piped Slim Fit Track Pant**

100% polyester
XS, S, M, L, XL, XXL
210 g/m²

Gamegear

BLACK/WHITE NAVY/WHITE

Pantalon de course à coupe étroite pour homme | Taille entièrement élastique avec liens ronds | Passepoil contrasté à la couture latérale extérieure | Poches latérales à fermeture Éclair avec poches sacs dans le même tissu | Fermetures Éclair dissimulées en bas de la jambe | Étiquette Gamegear® en tissu au centre de la taille

VÊTEMENTS DE SPORT (CONCEPT D'ACTIVITÉ)



GAMEGEAR®

NEW

K915 | JKK915 **Fashion Fit Sports Jacket**

89% polyester / 11% élasthanne, Panneaux: 85% polyester / 15% élasthanne

XS, S, M, L, XL, XXL

White 180 g/m², Coloured 240 g/m²

Gamegear

GREY MELANGE/BLACK

Veste de sport à capuche avec fermeture Éclair à l'avant | Ourlet tombant dans le dos | Bordage noir extensible en polyester à l'ourlet, aux poignets et à la nuque | Deux poches latérales à fermeture Éclair avec intérieur dans le même tissu | Inserts dans le même tissu avec détails flatlock | Inserts en jersey de polyester sur le panneau latéral supérieur et sous les bras avec détail flatlock | Manches raglan | Protection de fermeture Éclair retournée / protège-cou | Étiquette Gamegear® en tissu à la nuque

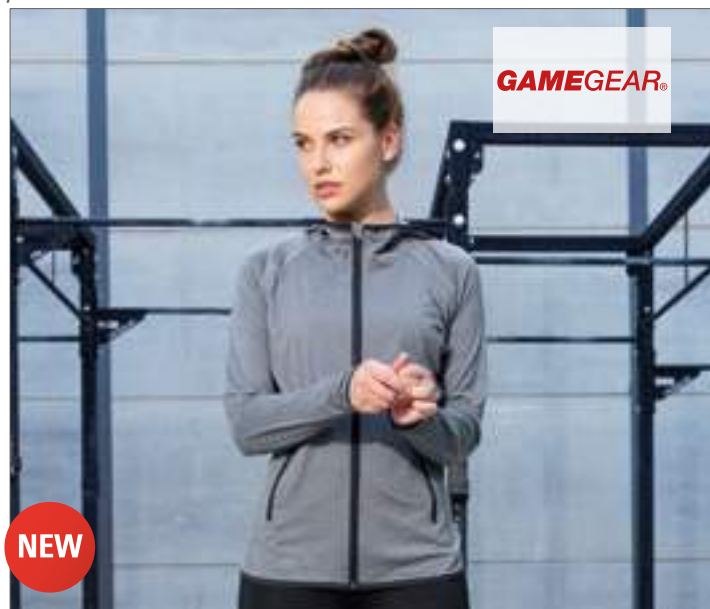

GAMEGEAR®

NEW

K916 | JKK916 **Ladies` Fashion Fit Sports Jacket**

89% polyester / 11% élasthanne, Panneaux: 85% polyester / 15% élasthanne

XS, S, M, L, XL, XXL

White 180 g/m², Coloured 240 g/m²

Gamegear

GREY MELANGE/BLACK

Veste de sport à capuche avec fermeture Éclair à l'avant | Ourlet tombant dans le dos | Bordage noir extensible en polyester à l'ourlet, aux poignets et à la nuque | Deux poches latérales à fermeture Éclair avec intérieur dans le même tissu | Inserts dans le même tissu avec détails flatlock | Inserts en jersey de polyester sur le panneau latéral supérieur et sous les bras avec détail flatlock | Manches raglan | Protection de fermeture Éclair retournée / protège-cou | Étiquette Gamegear® en tissu à la nuque



GAMEGEAR®
COOLTEX

K973 | JKK973 **Men`s Regular Fit Sports Vest**

100% polyester

XS, S, M, L, XL, XXL

140 g/m²

Gamegear Cooltex

BLACK/BLACK	BLACK/FLUORESCENT LIME
BLACK/FLUORESCENT ORANGE	BLACK/RED
WHITE/ELECTRIC BLUE	WHITE/GREY
WHITE/NAVY	

Tissu respirant/gestion du climat corporel | Coupe droite à l'avant et arrondie à l'arrière | Confection à double couture | Empiècements latéraux de couleur contrastée avec coutures plates



GAMEGEAR®
COOLTEX

K963 | JKK963 **Women`s Regular Fit Sports Vest**

100% polyester

34 (XS/8), 36 (S/10), 38 (M/12), 40 (L/14), 42 (XL/16)

140 g/m²

Gamegear Cooltex

BLACK/BLACK	BLACK/FLUORESCENT ORANGE
BLACK/FLUORESCENT PINK	BLACK/RED

Tissu respirant/gestion du climat corporel | Empiècements latéraux de couleur contrastée avec coutures plates | Coupe droite à l'avant et arrondie à l'arrière | Emmanchures bordées



GAMEGEAR®
COOLTEX

K969 | JKK969 **Men`s Regular Fit Team Top V Neck Short Sleeve**

100% polyester

S, M, L, XL, XXL

140 g/m²

Gamegear Cooltex

ELECTRIC BLUE/BLACK	FLUORESCENT LIME/BLACK
FLUORESCENT ORANGE/BLACK	NAVY/LIGHT BLUE
NAVY/WHITE	WHITE/GREY
WHITE/RED	

Tissu respirant/gestion du climat corporel | Coutures contrastées sur les côtés | Décolleté en V | Coupe droite | Étiquette imprimée à la nuque



K991 |KK991 **Men's Regular Fit T-Shirt Short Sleeve**

100% polyester
XS, S, M, L, XL, XXL, 3XL
140 g/m²

Gamegear Cooltex

BLACK/BLACK	BLACK/FLUORESCENT LIME	BLACK/FLUORESCENT ORANGE
BLACK/GOLD	BLACK/RED	FLUORESCENT LIME/BLACK
FLUORESCENT ORANGE/BLACK	NAVY/LIGHT BLUE	NAVY/NAVY
NAVY/ROYAL	PURPLE/WHITE	RED/WHITE
WHITE/BLACK	WHITE/ELECTRIC BLUE	WHITE/GREY
WHITE/NAVY	WHITE/RED	WHITE/WHITE

Matériau respirant/gestion de l'air | Col bordé | Coutures plates | Couleur contrastée de l'épaule au dos et jusqu'aux côtés de l'ourlet | Coupe droite à l'avant et arrondie à l'arrière



K966 |KK966 **Women's Regular Fit T-Shirt Short Sleeve**

100% polyester
34 (XS/8), 36 (S/10), 38 (M/12), 40 (L/14), 42 (XL/16)
140 g/m²

Gamegear Cooltex

BLACK/BLACK	BLACK/FLUORESCENT LIME	BLACK/FLUORESCENT ORANGE
BLACK/FLUORESCENT PINK	FLO CORAL/BLACK	NAVY/LIGHT BLUE
RED/WHITE	WHITE/GREY	WHITE/RED

Tissu respirant/gestion du climat corporel | Col bordé | Couleur contrastée de l'épaule au dos jusqu'à l'ourlet | Coutures plates | Coupe droite à l'avant et arrondie à l'arrière



K976 |KK976 **Regular Fit Cooltex Action T-Shirt**

100% polyester
XS, S, M, L, XL, XXL
140 g/m²

Gamegear Cooltex

BLACK/FLUORESCENT PINK	ELECTRIC BLUE/FLUORESCENT YELLOW
FLUORESCENT ORANGE/GREY	

Nuque du même tissu avec partie intérieure arrière contractée | 2 inserts de couleur contrastée aux panneaux avant et arrière | Panneau central de la manche de couleur avec verrouillage plat sur chaque côté | Double piqûre à l'ourlet et aux poignets | Ourlet avant droit, arrière arrondi | Contraste autour de l'intérieur de l'ourlet | Étiquette Gamegear® Cooltex® imprimée à l'arrière de la nuque | Lavable à 30 °C



K930 |KK930 **Regular Fit Training T-Shirt**

100% polyester
S, M, L, XL, XXL
140 g/m²

Gamegear Cooltex

ELECTRIC BLUE/FLUORESCENT ORANGE	FLUORESCENT LIME/BLACK
FLUORESCENT ORANGE/BLACK	GREY/FLUORESCENT LIME
NAVY/ELECTRIC BLUE	PURPLE/NAVY

Micro-résille | Tissu | Col à encolure ronde du même tissu que le shirt | Éléments de couleur contrastée sur le côté et aux épaules | Rayures contrastées sur les éléments latéraux | Ourlet droit à l'avant, arrondi à l'arrière



K940 |KK940 **Women's Regular Fit Training T-Shirt**

100% polyester
34 (XS/8), 36 (S/10), 38 (M/12), 40 (L/14), 42 (XL/16)
140 g/m²

Gamegear Cooltex

FLUORESCENT LIME/BLACK	FLUORESCENT ORANGE/BLACK
FLUORESCENT PINK/BLACK	NAVY/ELECTRIC BLUE

Tissu respirant/gestion du climat corporel | Micro-résille de polyester | Rayures contrastées sur les éléments latéraux | Décolleté en V de couleur contrastée du même tissu que le shirt | Éléments latéraux de couleur contrastée | Ourlet droit à l'avant, arrondi à l'arrière

VÊTEMENTS DE SPORT (CONCEPT D'ACTIVITÉ)



K979 |KK979 **Warmtex Base Layer Long Sleeve**

90% polyester / 10% élasthanne

XXS, XS, S, M, L, XL, XXL
135 g/m²

Gamegear

BLACK	NAVY	RED
WHITE		

Nuque du même tissu | Coutures plates autour du cou (intérieur et extérieur) | Coutures plates aux épaules, aisselles et coutures latérales | Étiquette Gamegear® Warmtex® imprimée à l'arrière de la nuque | Lavable à 30 °C



K974 |KK974 **Classic Fit Riviera Polo Shirt**

100% polyester

S, M, L, XL, XXL
140 g/m²

Gamegear Cooltex

BLACK/ELECTRIC BLUE	BLACK/FLUORESCENT LIME
BLACK/ORANGE	NAVY/LIGHT BLUE
NAVY/WHITE	WHITE/GREY
WHITE/NAVY	

Tissu respirant/gestion du climat corporel | Ourlet droit à l'avant, arrondi à l'arrière | Col à tricot plat 1x1 | Manches en raglan | Fentes latérales | Bouton de rechange | Empiècements contrastés tendances



K938 |KK938 **Classic Fit Active Polo Shirt**

100% polyester

S, M, L, XL, XXL
140 g/m²

Gamegear Cooltex

BLACK/GREY	BLACK/ORANGE
BLACK/PURPLE	BLACK/RED
NAVY/LIGHT BLUE	

Col à tricot plat 1x1 | Tissu respirant/gestion du climat corporel | Contrastes de couleur aux manches, aux avant-bras et aux côtés ainsi que passepoils blancs



K924 |KK924 **Classic Fit Active Short**

100% polyester

S, M, L, XL, XXL
80 g/m²

Gamegear Cooltex

BLACK/WHITE	NAVY/WHITE
-------------	------------

Extérieur : 100 % microfibre de polyester, intérieur : doublure en résille à 100 % en polyester | Tissu respirant | Gestion du climat corporel | Pantalon intérieur en résille | Cordon de serrage entièrement élastique | Poche à fermeture à glissière à l'arrière | Passepoils contrastés sur les coutures latérales | Label Cooltex® à l'extérieur



K926 |KK926 **Women's Classic Fit Active Short**

100% polyester

34 (XS/8), 36 (S/10), 38 (M/12), 40 (L/14), 42 (XL/16)
80 g/m²

Gamegear Cooltex

BLACK/WHITE	NAVY/WHITE
-------------	------------

Microfibre de polyester | Tissu respirant | Gestion du climat corporel | Cordon de serrage entièrement élastique | Poche à fermeture à glissière à l'arrière | Passepoils contrastés sur les coutures latérales | Label Cooltex® à l'extérieur



K981 |KK981 **Classic Fit Sports Short-Side Stripes**

100% polyester

S, M, L, XL, XXL
140 g/m²

Gamegear Cooltex

BLACK/RED	BLACK/WHITE
NAVY/LIGHT BLUE	NAVY/WHITE

Tissu respirant/gestion du climat corporel | Doublure intérieure en résille à 100 % en polyester | Deux poches latérales | Rayures contrastées sur le côté | Cordon de serrage élastique et bande élastique



K986 |KK986 **Classic Fit Plain Sports Short**

100% polyester
XXS, XS, S, M, L, XL, XXL
80 g/m²

Gamegear Cooltex

BLACK NAVY

Matériau respirant/gestion de la température | Polyester micro-touch | Doublure en résille à 100 % en polyester | Fentes latérales | Taille élastique | Deux poches latérales



K987 |KK987 **Classic Fit Plain Training Pant**

100% polyester
XXS, XS, S, M, L, XL, XXL
80 g/m²

Gamegear Cooltex

BLACK NAVY

Matériau respirant/gestion de l'air | Polyester micro-touch | Taille élastiquée | Fermeture à glissière sur la jambe pour un habillage et déshabillage confortables | Deux poches à fermeture à glissière sur le côté | Doublure 100 % polyester | Coupe droite



K516 |KK516 **Classic Fit Estoril T-Shirt**

100% coton
XXS, XS, S, M, L, XL, XXL
180 g/m²

Formula Racing

BLACK/GREY (SOLID)/WHITE
BLACK/LIME/WHITE
BLACK/RED/WHITE
BLACK/ROYAL/WHITE

Encolure avec bande de propreté | Encolure ronde avec liseré côtelé | Épaules, manches et côtés de couleur contrastée | Passepoils blancs aux épaules, manches et côtés | Coutures renforcées aux épaules



K186 |KK186 **Classic Fit Sebring Shirt**

85% coton / 15% polyester
S, M, L, XL, XXL
125 g/m²

Formula Racing

BLACK/SILVER GREY (SOLID)/WHITE NAVY/ROYAL/WHITE RED/BLACK/WHITE ROYAL/BLACK/WHITE

Col boutonné renforcé (face intérieure de couleur contrastée) | Poche poitrine | Ourlet droit | Deux boutons de rechange | Facile à repasser | Passepoils de couleur contrastée | Fentes latérales renforcées de couleur contrastée



K611 |KK611 **Classic Fit Monaco Polo Shirt**

100% coton
S, M, L, XL, XXL
210 g/m²

Formula Racing

BLACK/LIME/WHITE BLACK/ORANGE/WHITE BLACK/SILVER GREY (SOLID)/WHITE RED/BLACK/WHITE ROYAL/BLACK/WHITE

Col en tricot plat | Bande de propreté de couleur contrastée | Bouton de rechange | Fentes latérales renforcées de couleur contrastée | Patte aux épaules et passepoils de couleur contrastée

SOL'S[®]
the Fair Spirit[®]

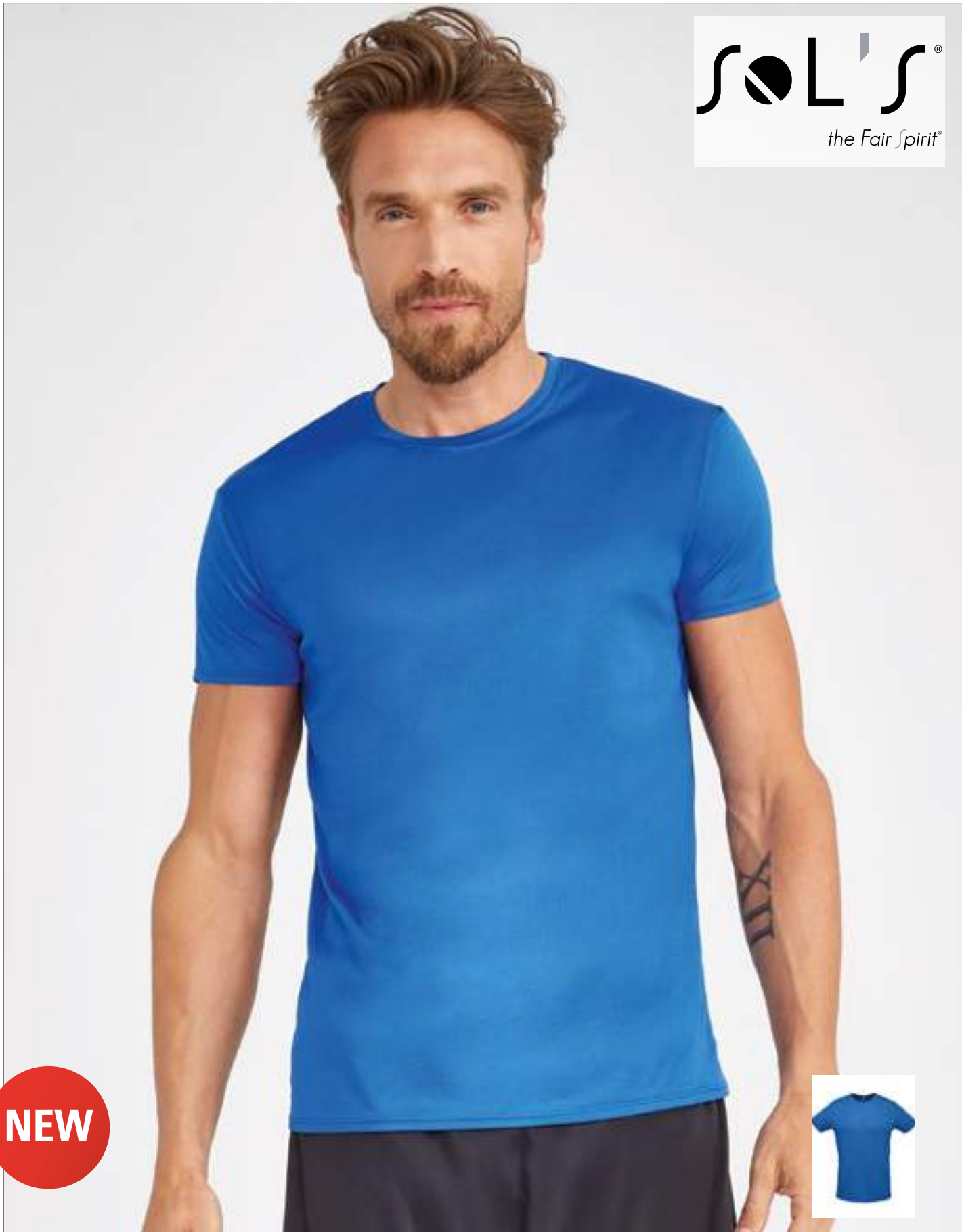

NEW

L02995 |02995 **Unisex Sprint T-Shirt**

100% Polyester
XS, S, M, L, XL, XXL, 3XL
130 g/m²

SOL'S

APPLE GREEN | BLACK | FRENCH NAVY | RED | ROYAL BLUE | WHITE

100% Polyester piqué | Col rond | Coupé cousu | Manches montées | Corps et col en piqué



L142 | 11422 **Men's T-Shirt Match**

100% polyester

S, M, L, XL, XXL

140 g/m²

SOL'S

APPLE GREEN/WHITE	BLACK/WHITE	FRENCH NAVY/WHITE
NEON CORAL/WHITE	ORANGE/WHITE	RED/WHITE
WHITE/DARK GREY (SOLID)		

Couleur White adaptée à l'impression par sublimation | Respirant | Bordure à fines côtes au cou | Manches en raglan contrastées à l'approche | Jersey Interlock



L542 | 01180 **Men's Sports Polo Shirt Performer**

100% polyester

S, M, L, XL, XXL, 3XL

180 g/m²

SOL'S

APPLE GREEN	BLACK	FRENCH NAVY	KELLY GREEN
NEON CORAL	PURE GREY	RED	ROYAL BLUE
WHITE			

Manches courtes | Patte à boutons avec trois boutons sur la face avant | Détails de couleurs contrastées à la patte à bouton et coutures latérales en blanc (pour la couleur Black en Royal, White en Navy) | Convient à l'impression par sublimation



L544 | 01179 **Women's Sports Polo Shirt Performer**

100% polyester

S, M, L, XL, XXL

180 g/m²

SOL'S

APPLE GREEN	BLACK	FRENCH NAVY	KELLY GREEN
NEON CORAL	PURE GREY	RED	ROYAL BLUE
WHITE			

Manches courtes | Patte à boutons avec trois boutons | Détails de couleurs contrastées à la patte à boutons | Convient à l'impression par sublimation

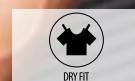

L200 |01159 **Women's Raglan Sleeves T Sporty**

100% polyester
XS, S, M, L, XL, XXL
140 g/m²

SOL'S

APPLE GREEN	AQUA	BLACK	DARK PURPLE
FOREST GREEN	FRENCH NAVY	NEON CORAL	NEON GREEN
NEON ORANGE	NEON PINK	NEON YELLOW	PETROLEUM BLUE
PURE GREY	RED	ROYAL BLUE	WHITE

Manches en raglan | Doubles coutures au liseré des manches et à l'ourlet | Dos plus long

L198 |11939 **Men's Raglan Sleeves T Sporty**

100% polyester
XXS, XS, S, M, L, XL, XXL, 3XL
140 g/m²

SOL'S

APPLE GREEN	AQUA	BLACK	DARK PURPLE
FOREST GREEN	FRENCH NAVY	LEMON	NEON CORAL
NEON GREEN	NEON ORANGE	NEON PINK	NEON YELLOW
ORANGE	PETROLEUM BLUE	PURE GREY	RED
ROYAL BLUE	WHITE		

Manches en raglan | Respirant | Doubles coutures aux manches et à l'ourlet | Col bordé

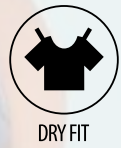

L198K [01166] **Kids` Raglan Sleeved T-Shirt Sporty**

100% polyester
6, 8, 10, 12 années
140 g/m²

SOL'S

APPLE GREEN	AQUA	BLACK	FRENCH NAVY	NEON GREEN	NEON ORANGE	NEON PINK	NEON YELLOW	RED
ROYAL BLUE	WHITE							

Manches en raglan | Doubles coutures à l'extrémité des manches et à l'ourlet | Dos plus long



L02073 |02073 **Men's Sports Tank Top Sporty**

100% Polyester
S, M, L, XL, XXL, 3XL

SOL'S

APPLE GREEN	AQUA	BLACK	FRENCH NAVY
NEON GREEN	NEON ORANGE	NEON PINK	NEON YELLOW
RED	ROYAL BLUE	WHITE	

Coupé cousu | Colletage au col et aux emmanchures

L02117 |02117 **Women's Sports Tank Top Sporty**

100% Polyester
XS, S, M, L, XL, XXL
140 g/m²

SOL'S

APPLE GREEN	AQUA	BLACK	FRENCH NAVY
NEON GREEN	NEON ORANGE	NEON PINK	NEON YELLOW
RED	ROYAL BLUE	WHITE	

Coupé cousu | Coupe cintrée | Dos nageur | Colletage au col et aux emmanchures



L02071 |02071 **Men's Long-Sleeve Sports T-Shirt Sparty**

100% Polyester
S, M, L, XL, XXL, 3XL

140 g/m²

SOL'S

AQUA	BLACK	FRENCH NAVY	NEON GREEN
NEON YELLOW	RED	ROYAL BLUE	WHITE

Col rond | Coupé cousu | Colletage au col



L02072 |02072 **Women's Long-Sleeve Sports T-Shirt Sparty**

100% Polyester
XS, S, M, L, XL, XXL

140 g/m²

SOL'S

AQUA	BLACK	FRENCH NAVY	NEON GREEN
NEON YELLOW	RED	ROYAL BLUE	WHITE

Col rond | Coupé cousu | Coupe cintrée | Colletage au col



L01418 |01418 **Women's Running Tank Top Rio**

92% polyester / 8% élasthanne

XS, S, M, L, XL, XXL

180 g/m²

SOL'S

BLACK	NEON CORAL	NEON YELLOW
WHITE		

Dos nageur | Coutures plates | Passepoil contrasté sur le devant



L01412 |01412 **Men's Running Shorts Chicago**

90% polyester / 10% élasthanne

S, M, L, XL, XXL, 3XL

275 g/m²

SOL'S

BLACK

Taille élastiquée | Coutures plates | Cordon de serrage taille | Passepoil contrasté gris | Empiècement mesh respirant à l'entre-jambe | Détails réfléchissants | Poche intérieure pour clés



L01413 |01413 **Women's Running Shorts Chicago**

90% polyester / 10% élasthanne

XS, S, M, L, XL, XXL

275 g/m²

SOL'S

BLACK

Taille élastiquée | Coutures plates | Cordon de serrage taille | Passepoil contrasté gris | Empiècement mesh respirant à l'entre-jambe | Détails réfléchissants | Poche intérieure pour clés



L01414 |01414 **Men's Short Sleeve Running T-Shirt Sydney**

92% polyester / 8% élasthanne
S, M, L, XL, XXL, 3XL
180 g/m²

SOL'S

BLACK NEON CORAL NEON YELLOW WHITE

Col rond | Manches raglan | Coutures plates | Bandes latérales mesh respirant | Détails réfléchissants



L01415 |01415 **Women's Short Sleeve Running Shirt Sydney**

92% polyester / 8% élasthanne
XS, S, M, L, XL, XXL
180 g/m²

SOL'S

BLACK NEON CORAL NEON YELLOW WHITE

Col rond | Manches raglan | Coutures plates | Bandes latérales mesh respirant | Détails réfléchissants



L01471 |01471 **Men's Running Lightweight Jacket New York**

100% polyester, Matelassage: 90% duvet / 10% plume
S, M, L, XL, XXL, 3XL
 150 g/m² SOL'S

BLACK **NEON CORAL** **NEON YELLOW**

Petit col montant | Corps en ripstop matelassé devant et dos | Bas et capuche élastiqués | Empiècements stretch respirants | 2 poches sur le devant



L01473 |01473 **Women's Running Lightweight Jacket New York**

100% polyester, Matelassage: 90% duvet / 10% plume
S, M, L, XL, XXL
 150 g/m² SOL'S

BLACK **NEON CORAL** **NEON YELLOW**

Petit col montant | Corps matelassé devant et dos | Bas et capuche élastiqués | Empiècements stretch respirants | 2 poches sur le devant



L01410 |01410 **Men's Running Tights London**

90% polyester / 10% élasthanne
S, M, L, XL, XXL, 3XL
 275 g/m² SOL'S

BLACK

Taille élastiquée | Coutures plates | Cordon de serrage taille | Empiècements mesh derrière genoux et à l'entre-jambe | Détails réfléchissants | Poche intérieure pour clés



L01416 |01416 **Men's Long Sleeve Running T-Shirt Berlin**

90% polyester / 10% élasthanne
S, M, L, XL, XXL, 3XL
 275 g/m² SOL'S

BLACK **NEON CORAL** **NEON YELLOW**

WHITE

Col zippé | Manches raglan | Coutures plates | Bandes latérales mesh respirant | Passes-pouce



L01417 |01417 **Women's Long Sleeve Running Shirt Berlin**

90% polyester / 10% élasthanne
XS, S, M, L, XL, XXL
 275 g/m² SOL'S

BLACK **NEON CORAL** **NEON YELLOW**

WHITE

Col zippé | Manches raglan | Coutures plates | Bandes latérales mesh respirant | Passes-pouce



L01411 |01411 **Women's Running Tights London**

90% polyester / 10% élasthanne
XS, S, M, L, XL, XXL
 275 g/m² SOL'S

BLACK

Taille élastiquée | Coutures plates | Cordon de serrage taille | Passepoil contrasté gris | Empiècement mesh derrière genoux et à l'entre-jambe | Détails réfléchissants | Poche intérieure pour clés

VÊTEMENTS DE SPORT (CONCEPT D'ACTIVITÉ)



S8010 |ST8010 **Active Sports Top**

100% polyester
S, M, L, XL, XXL
140 g/m² Stedman®

BLACK OPAL	CYBER YELLOW	KIWI GREEN
WHITE		

Encolure et emmanchures avec liseré | Matière légère et légèrement brillante | Logo ACTIVE-DRY® réfléchissant dans le dos | Petite étiquette de taille dans le cou | Étiquette d'entretien dans la couture latérale | Lavable à 40°C | Body Fit | Répond aux normes éthiques élevées selon la Business Social Compliance Initiative (BSCI)



S8110 |ST8110 **Active Sports Top for women**

100% polyester
S, M, L, XL
140 g/m² Stedman®

BLACK OPAL	DEEP BERRY	SWEET PINK
WHITE		

Dos nageur | Encolure et emmanchures avec liseré | Matière légère et légèrement brillante | Logo ACTIVE-DRY® réfléchissant dans le dos | Petite étiquette de taille dans le cou | Étiquette d'entretien dans la couture latérale | coutures latérales | Lavable à 40°C | Body Fit | Répond aux normes éthiques élevées selon la BSCI



S8440 |ST8440 **Active 140 Sleeveless**

100% polyester
S, M, L, XL, XXL
140 g/m² Stedman®

BLACK OPAL	CRIMSON RED	WHITE
------------	-------------	-------

Bird-Eyelet Mesh | Couture flatlock décorative | Matière extensible | Empiècement devant | Encolure et emmanchures avec liseré | Bandes latérales | Petite étiquette de taille dans le cou | Étiquette d'entretien dans la couture latérale | Coutures latérales | Lavable à 40°C | Regular Fit | Répond aux normes éthiques élevées selon la Business Social Compliance Initiative (BSCI)



S8540 |ST8540 **Active 140 Tank Top for women**

100% polyester
S, M, L, XL
140 g/m² Stedman®

BLACK OPAL	CRIMSON RED	WHITE
------------	-------------	-------

Bird-Eyelet Mesh | Matière extensible | Dos nageur | Encolure et emmanchures avec liseré | Étiquette d'entretien dans la couture latérale | Petite étiquette de taille dans le cou | Coutures latérales | Lavable à 40°C | Regular Fit | Répond aux normes éthiques élevées selon la Business Social Compliance Initiative (BSCI)



S8400 |ST8400 **Active 140 Crew Neck**

100% polyester
S, M, L, XL, XXL
140 g/m² Stedman®

BLACK OPAL	CRIMSON RED	CYBER YELLOW
KING BLUE	MARINA BLUE	WHITE

Bird-Eyelet Mesh | Matière extensible | Bandes latérales | Couture flatlock décorative | Bande de propreté contrastée (Cyber Yellow) | Manches montées | Étiquette d'entretien dans la bande latérale | Petite étiquette de taille dans le cou | Lavable à 40°C | Regular Fit | Répond aux normes éthiques élevées selon la Business Social Compliance Initiative (BSCI)



S8310 |ST8310 **Active Performance Top for women**

100% polyester
S, M, L, XL
140 g/m² Stedman®

ASPHALT (HEATHER)	CORAL (HEATHER)	ORCHID (HEATHER)
TURQUOISE (HEATHER)		

Couture flatlock décorative | Ourlet dans la même matière que le tee-shirt | Dos nageur | Encolure et emmanchures avec liseré | Étiquette d'entretien dans la couture latérale | Petite étiquette de taille dans le cou | Coutures latérales | Casual Fit | Répond aux normes éthiques élevées selon la Business Social Compliance Initiative (BSCI)



NEW COLOUR

S8000 |ST8000 **Active Sport-T Crew Neck**

100% polyester
S, M, L, XL, XXL
140 g/m²

Stedman®

BLACK OPAL	BLUE MIDNIGHT	CRIMSON RED
CYBER ORANGE	CYBER YELLOW	DEEP BERRY
GRANITE GREY	HAWAII BLUE	KIWI GREEN
SILVER GREY	WHITE	

Logo ACTIVE-DRY® réfléchissant dans le dos | Couture épaules flatlock décorative | Col fin matière Tee-shirt | Petite étiquette de taille dans le cou | Lavable à 40°C | Body Fit | BSCI



NEW COLOUR

S8100 |ST8100 **Active Sports-T Crew Neck for women**

100% polyester
S, M, L, XL
140 g/m²

Stedman®

BLACK OPAL	BLUE MIDNIGHT	CRIMSON RED
CYBER ORANGE	CYBER YELLOW	DEEP BERRY
GRANITE GREY	HAWAII BLUE	KIWI GREEN
SILVER GREY	SWEET PINK	WHITE

Col fin matière Tee-shirt | Logo ACTIVE-DRY® réfléchissant dans le dos | Couture épaules flatlock décorative | Petite étiquette de taille dans le cou | Coutures latérales | Lavable à 40°C | Body Fit



S8600 |ST8600 **Active Cotton Touch Crew Neck**

100% polyester
S, M, L, XL, XXL
160 g/m²

Stedman®

BLACK OPAL	CRIMSON RED	CYBER ORANGE
CYBER YELLOW	HAWAII BLUE	KIWI GREEN
WHITE		

Logo ACTIVE-DRY® réfléchissant dans le dos | Bande de propreté | Matière fine et douce comme le coton | Couture épaules flatlock décorative | Étiquette d'entretien dans la couture latérale | Petite étiquette de taille dans le cou | Coutures latérales | Lavable à 40°C | Regular Fit | BSCI

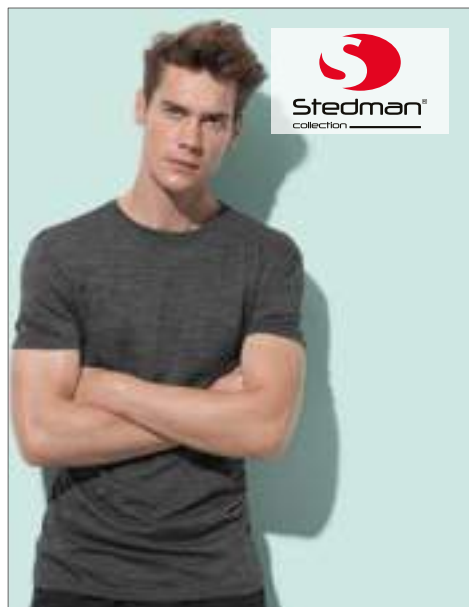

S8020 |ST8020 **Active Intense Tech**

100% polyester
S, M, L, XL, XXL
140 g/m²

Stedman®

ANTHRA HEATHER	GREY HEATHER	MARINA HEATHER
----------------	--------------	----------------

Effet chiné | Couture épaules flatlock décorative | Col fin dans la même matière | Bande de propreté | Coutures latérales | Petite étiquette de taille dans le cou | Etiquette d'entretien dans la couture latérale | Répond aux normes éthiques élevées selon la Business Social Compliance Initiative (BSCI)



S8120 |ST8120 **Active Intense Tech for women**

100% polyester
S, M, L, XL
140 g/m²

Stedman®

ANTHRA HEATHER	GREY HEATHER	MARINA HEATHER
----------------	--------------	----------------

Effet chiné | Couture épaules flatlock décorative | Col fin dans la même matière | Bande de propreté | Coutures latérales | Petite étiquette de taille dans le cou | Etiquette d'entretien dans la couture latérale | Répond aux normes éthiques élevées selon la Business Social Compliance Initiative (BSCI)



S8700 |ST8700 **Active Cotton Touch for women**

100% polyester
S, M, L, XL
160 g/m²

Stedman®

BLACK OPAL	CRIMSON RED	CYBER ORANGE
CYBER YELLOW	KIWI GREEN	WHITE

Couture épaules flatlock décorative | Matière fine et douce comme le coton | Logo ACTIVE-DRY® réfléchissant dans le dos | Bande de propreté | Étiquette d'entretien dans la couture latérale | Petite étiquette de taille dans le cou | Coutures latérales | Lavable à 40°C | Regular Fit | Répond aux normes éthiques élevées selon la Business Social Compliance Initiative (BSCI)



S8030 |ST8030 **Active Team Raglan for men**

100% polyester
S, M, L, XL, XXL
140 g/m²

Stedman®

BAHAMA GREEN	BLACK OPAL	CYBER YELLOW	GRANITE GREY
HAWAII BLUE	SILVER GREY	WHITE	

T-shirt de sport moderne et extensible pour homme, avec coutures raglan contrastantes en maille respirante à séchage rapide | Coupe régulière | Maille ajourée avec surface lisse | Tissu extensible | Coutures raglan contrastantes | Coutures flatlock décoratives | Manches raglan | Bande de propreté contrastante au col | Coutures latérales | Petite étiquette au col | Étiquette d'entretien dans la couture latérale | Normes d'éthique élevées conformément à l'initiative BSCI (Business Social Compliance Initiative)



S8130 |ST8130 **Active Team Raglan for women**

100% polyester
S, M, L, XL
140 g/m²

Stedman®

BAHAMA GREEN	BLACK OPAL	CYBER YELLOW	GRANITE GREY
HAWAII BLUE	SILVER GREY	WHITE	

T-shirt de sport moderne et extensible pour femme, avec coutures raglan contrastantes en maille respirante à séchage rapide | Coupe régulière | Maille ajourée avec surface lisse | Tissu extensible | Coutures raglan contrastantes | Coutures flatlock décoratives | Manches raglan | Bande de propreté contrastante au col | Coutures latérales | Petite étiquette au col | Étiquette d'entretien dans la couture latérale | Normes d'éthique élevées conformément à l'initiative BSCI



S8200 |ST8200 **Active Performance Raglan**

100% polyester
S, M, L, XL, XXL
140 g/m²

Stedman®

ASPHALT (HEATHER)	HORIZON (HEATHER)	STONE (HEATHER)
TURQUOISE (HEATHER)		

Manches raglan | Col rond bordé | Couture flatlock décorative | Petite étiquette de taille dans le cou | Étiquette d'entretien dans la couture latérale | Coutures latérales | Casual Fit | Répond aux normes éthiques élevées selon la Business Social Compliance Initiative (BSCI)



S8300 |ST8300 **Active Performance Raglan for women**

100% polyester
S, M, L, XL
140 g/m²

Stedman®

ASPHALT (HEATHER)	CORAL (HEATHER)	ORCHID (HEATHER)
TURQUOISE (HEATHER)		

Manches raglan | Couture flatlock décorative | Ourlet dans la même matière que le tee-shirt | Bandes latérales | Col rond bordé | Petite étiquette de taille dans le cou | Étiquette d'entretien dans la couture latérale | Casual Fit | Répond aux normes éthiques élevées selon la Business Social Compliance Initiative (BSCI)



S8570K |ST8570 **Active 140 Raglan for children**

100% polyester
S (122/128), M (134/140), L (146/152), XL (158/164)
140 g/m²

Stedman®

BLACK OPAL	CRIMSON RED	CYBER YELLOW
DEEP LILAC	KING BLUE	KIWI GREEN
MARINA BLUE	WHITE	

Bird-Eyelet Mesh | Bande de propreté contrastée (CyberYellow) | Casual Fit



S8800 |ST8800 **Active Seamless Raglan**

58% polyester / 42% nylon
S, M, L, XL, XXL
140 g/m²

Stedman®

BLACK OPAL MELANGE	KING-BLUE MELANGE	KIWI MELANGE
--------------------	-------------------	--------------

Motif 2 couleurs | Couture flatlock décorative | Encolure avec liseré | Manches raglan | Confection tubulaire | Etiquette de taille et d'entretien dans le cou | Répond aux normes éthiques élevées selon la Business Social Compliance Initiative (BSCI)



S8900 |ST8900 **Active Seamless Raglan for women**

58% polyester / 42% nylon
S, M, L, XL
140 g/m²

Stedman®

BLACK OPAL MELANGE	KING-BLUE MELANGE	KIWI MELANGE
--------------------	-------------------	--------------

Motif 2 couleurs | Couture flatlock décorative | Encolure avec liseré | Manches raglan | Confection tubulaire | Etiquette de taille et d'entretien dans le cou | Répond aux normes éthiques élevées selon la Business Social Compliance Initiative (BSCI)



S8410 |ST8410 **Active 140 Raglan**

100% polyester

S, M, L, XL, XXL

140 g/m²

Stedman®

BLACK OPAL	CRIMSON RED	CYBER YELLOW	DEEP LILAC
KING BLUE	KIWI GREEN	MARINA BLUE	WHITE

Bird-Eyelet Mesh | Couture flatlock décorative | Manches raglan | Matière extensible | Bande de propreté contrastée (Cyber Yellow) | Petite étiquette de taille dans le cou | Étiquette d'entretien dans la couture latérale | Coutures latérales | Lavable à 40°C | Regular Fit | Répond aux normes éthiques élevées selon la BSCI

S8500 |ST8500 **Active 140 Raglan for women**

100% polyester

S, M, L, XL

140 g/m²

Stedman®

BLACK OPAL	CRIMSON RED	CYBER YELLOW	DEEP LILAC
KING BLUE	KIWI GREEN	MARINA BLUE	WHITE

Bird-Eyelet Mesh | Matière extensible | Manches raglan | Bande de propreté contrastée (Cyber Yellow) | Couture flatlock décorative | Petite étiquette de taille dans le cou | Étiquette d'entretien dans la couture latérale | Coutures latérales | Lavable à 40°C | Regular Fit | Répond aux normes éthiques BSCI



NEW

S8810 |ST8810 **Active Seamless Raglan Flow for men**

75% nylon / 25% polyester

S, M, L, XL, XXL

180 g/m²

Stedman®

BLUE TRANSITION **DARK GREY TRANSITION** **LIGHT GREY TRANSITION**

T-shirt à séchage rapide pour le sport pour homme avec manches raglan | Très grande élasticité et motif dégradé multicolore | Coupe près du corps | Motif dégradé multicolore | Coutures flatlock décoratives | Col ajusté dans le même tissu | Manches raglan | Tissu tubulaire | Étiquette de taille et d'entretien au col | Normes d'éthique élevées conformément à l'initiative BSCI



NEW

S8910 |ST8910 **Active Seamless Raglan Flow for women**

75% nylon / 25% polyester

S, M, L, XL

180 g/m²

Stedman®

BLUE TRANSITION **DARK GREY TRANSITION** **LIGHT GREY TRANSITION**

T-shirt à séchage rapide pour le sport pour femme avec manches raglan | Très grande élasticité et motif dégradé multicolore | Coupe près du corps | Motif dégradé multicolore | Coutures flatlock décoratives | Col ajusté dans le même tissu | Manches raglan | Tissu tubulaire | Étiquette de taille et d'entretien au col | Normes d'éthique élevées conformément à l'initiative BSCI



S8820 |ST8820 **Active Seamless Jacket for men**

75% nylon / 25% polyester

S, M, L, XL
180 g/m²

Stedman®

BLUETRANSITION **DARK GREY TRANSITION** **LIGHT GREY TRANSITION**

Veste à capuche à séchage rapide pour le sport pour homme avec manches raglan | Très grande élasticité et motif dégradé multicolore | Coupe près du corps | Cagoule avec panneau central | Fermeture Éclair avec tirette métallique (sans nickel) | Coutures flatlock décoratives | Manches raglan | Poignets et ceinture dans le même tissu | Orifices pour les pouces | Étiquette de taille et d'entretien au col | Normes d'éthique élevées conformément à l'initiative BSCI



S8920 |ST8920 **Active Seamless Jacket for women**

75% nylon / 25% polyester

S, M, L, XL
180 g/m²

Stedman®

BLUETRANSITION **DARK GREY TRANSITION** **LIGHT GREY TRANSITION**

Veste à capuche à séchage rapide pour le sport pour femme avec manches raglan | Orifices pour les pouces | Très grande élasticité et motif dégradé multicolore | Coupe près du corps | Cagoule avec panneau central | Fermeture Éclair avec tirette métallique (sans nickel) | Coutures flatlock décoratives | Manches raglan | Poignets et ceinture dans le même tissu | Orifices pour les pouces | Étiquette de taille et d'entretien au col | Normes d'éthique élevées BSCI



S5830 |ST5830 **Active Performance Jacket**

100% polyester
S, M, L, XL, XXL
 240 g/m²

Stedman®

ASPHALT (HEATHER) **HORIZON (HEATHER)**

Mélange polyester | Bande de propreté, couture, cordon et zip contrasté (noir) | Manches raglan | 2 poches latérales avec doublure en mesh | œillets en métal pour le cordon de serrage (sans nickel) | Poignet et bord en tissu | Sous-patte | Capuche style plongeur doublée chinée | Application sur les épaules avec surpiqûre | Molleton gratté à l'intérieur | Petite étiquette de taille dans le cou | Étiquette d'entretien dans la couture latérale | Coutures latérales | Lavable à 40°C | Regular Fit | Répond aux normes éthiques élevées selon la Business Social Compliance Initiative (BSCI)



S5930 |ST5930 **Active Performance Jacket for women**

100% polyester
S, M, L, XL
 240 g/m²

Stedman®

CORAL (HEATHER) **ORCHID (HEATHER)**

Mélange polyester | Bande de propreté, couture, cordon et zip contrasté (noir) | Molleton gratté à l'intérieur | 2 poches latérales avec doublure en mesh | Bandes latérales et coutures latérales | Capuche style plongeur doublée chinée | Poignet et bord en tissu | œillets en métal pour le cordon de serrage (sans nickel) | Sous-patte | Manche raglan avec applications décoratives | Étiquette d'entretien dans la couture latérale | Petite étiquette de taille dans le cou | Lavable à 40°C | Regular Fit | Répond aux normes éthiques élevées selon la Business Social Compliance Initiative (BSCI)



S8420 |ST8420 **Active 140 Long Sleeve**

100% polyester
S, M, L, XL, XXL
 140 g/m²

Stedman®

BLACK OPAL **CRIMSON RED** **MARINA BLUE**
WHITE

Bird-Eyelet Mesh | Matière extensible | Couture flatlock décorative | Manches raglan | Bande de propreté contrastée (Cyber Yellow) | Petite étiquette de taille dans le cou | Étiquette d'entretien dans la couture latérale | Coutures latérales | Lavable à 40°C | Regular Fit | Répond aux normes éthiques élevées selon la Business Social Compliance Initiative (BSCI)



S8888 |ST8888 **Active Performance Pants for women**

90% polyester / 10% élasthanne
S, M, L, XL
 250 g/m²

Stedman®

ASPHALT (HEATHER)

Couture flatlock décorative | Petite étiquette de taille et d'entretien dans la couture latérale | Coutures latérales | Lavable à 40°C | Body Fit | Répond aux normes éthiques élevées selon la Business Social Compliance Initiative (BSCI)



S8990 |ST8990 **Active Seamless Pants for women**

82% nylon / 18% élasthanne
S, M, L, XL
 300 g/m²

Stedman®

BLACK OPAL **BLUE MIDNIGHT** **GREY STEEL (SOLID)**

Pantalon de sport ajusté pour femme | Fabriqué en mélange nylon-élasthanne à séchage rapide | Coutures contrastantes décoratives | Couture flatlock à l'entrejambe | Étiquette de taille et d'entretien à la ceinture | Normes d'éthique élevées conformément à l'initiative BSCI (Business Social Compliance Initiative)

VÊTEMENTS DE SPORT (TEAM)



LT01177 |01177 **Short-Sleeved Shirt Atletico**

100% polyester
S, M, L, XL, XXL
140 g/m²

SOL'S Teamsport

BLACK/WHITE	BRIGHT GREEN/WHITE	RED/WHITE
ROYAL BLUE/WHITE	WHITE/BLACK	

Logo brodé sur la manche droite | Détails de couleur contrastée au décolleté et au liseré des manches | Interlock



LT01176 |01176 **Kids` Short-Sleeved Shirt Atletico**

100% polyester

6 années (116), 8 années (128), 10 années (140), 12 années (152)
140 g/m²

SOL'S Teamsport

BLACK/WHITE	BRIGHT GREEN/WHITE	RED/WHITE
ROYAL BLUE/WHITE	WHITE/BLACK	

Logo brodé sur la manche droite | Décolleté en V | Détails de couleur contrastée au décolleté et au liseré des manches | Interlock



LT01221 |01221 **Basic Shorts San Siro 2**

100% polyester
S, M, L, XL, XXL
140 g/m²

SOL'S Teamsport

BLACK	BRIGHT GREEN	RED	ROYAL BLUE
WHITE			

Bas du vêtement élastique avec cordon de serrage | Bords renforcés



LT01222 |01222 **Kids` Basic Shorts San Siro 2**

100% polyester

6 années (116), 8 années (128), 10 années (140), 12 années (152)
140 g/m²

SOL'S Teamsport

BLACK	BRIGHT GREEN	RED	ROYAL BLUE
WHITE			

Bas du vêtement élastique avec cordon de serrage | Bords renforcés



LT01717 |01717 **Classico Contrast Shirt**

100% polyester
XS, S, M, L, XL, XXL
150 g/m²

SOL'S Teamsport

BLACK/WHITE	FRENCH NAVY/ROYAL BLUE	RED/BLACK
ROYAL BLUE/FRENCH NAVY	WHITE/BLACK	

Col V avec liseré contrasté | Empiècements en mesh contrastés sur les côtés | Polyester effet respirant



LT01719 |01719 **Classico Kids Contrast Shirt**

100% polyester
6, 8, 10, 12 years
150 g/m²

SOL'S Teamsport

BLACK/WHITE	FRENCH NAVY/ROYAL BLUE	RED/BLACK
ROYAL BLUE/FRENCH NAVY	WHITE/BLACK	

Col V avec liseré contrasté | Empiècements en mesh contrastés sur les côtés | Polyester effet respirant



LT01718 |01718 **Olimpico Contrast Short**

100% polyester
XS, S, M, L, XL, XXL
150 g/m²

SOL'S Teamsport

BLACK/RED	BLACK/WHITE	FRENCH NAVY/ROYAL BLUE
WHITE/BLACK		

Ceinture élastiquée avec cordon de serrage | Empiècements en mesh contrastés sur les côtés | Polyester effet respirant



LT01720 |01720 **Olimpico Contrast Kids Short**

100% polyester
6, 8, 10, 12 years
150 g/m²

SOL'S Teamsport

BLACK/RED	BLACK/WHITE	FRENCH NAVY/ROYAL BLUE
WHITE/BLACK		

Ceinture élastiquée avec cordon de serrage | Empiècements en mesh contrastés sur les côtés | Polyester effet respirant

VÊTEMENTS DE SPORT (TEAM)



LT01638 |01638 **Shortsleeve Shirt Maracana 2**

100% polyester
S, M, L, XL, XXL
140 g/m²

SOL'S Teamsport

BRIGHT GREEN/WHITE	LEMON/BLACK	LEMON/ROYAL BLUE
ORANGE/BLACK	RED/BLACK	RED/WHITE
ROYAL BLUE/WHITE	WHITE/BLACK	

Col fantaisie fermé avec liseré contrasté | Manches raglan | Empiècements en mesh sur les côtés et respirants sur les manches, garantissant une régulation de la transpiration | Pan arrière arrondi et légèrement rallongé | Finitions renforcées | Logo brodé contrasté



LT01639 |01639 **Shortsleeve Shirt Maracana 2 Kids**

100% polyester
6, 8, 10, 12 years
140 g/m²

SOL'S Teamsport

BRIGHT GREEN/WHITE	LEMON/BLACK	LEMON/ROYAL BLUE
ORANGE/BLACK	RED/BLACK	RED/WHITE
ROYAL BLUE/WHITE	WHITE/BLACK	

Col fantaisie fermé avec liseré contrasté | Manches raglan | Empiècements en mesh sur les côtés et respirants sur les manches, garantissant une régulation de la transpiration | Pan arrière arrondi et légèrement rallongé | Finitions renforcées | Logo brodé contrasté



LT90300 |90300 **Club Tracksuit Camp Nou**

100% polyester
S, M, L, XL, XXL, 3XL
200 g/m²

SOL'S Teamsport

BLACK/LEMON/BLACK	BRIGHT GREEN/WHITE/BLACK	RED/WHITE/BLACK
ROYAL BLUE/LEMON/NAVY	ROYAL BLUE/WHITE/NAVY	

Couleur mentionnée en dernier = couleur du pantalon | Ourlet de la taille et liseré des manches élastiques | Fermeture centrale zipée | 2 poches avec fermeture à glissière | Empiècements mesh sur les côtés et aux manches en respirant | Logo brodé



LT90301 |90301 **Kids' Club Tracksuit Camp Nou**

100% polyester
6 années (116), 8 années (128), 10 années (140), 12 années (152), 14 années (164)
200 g/m²

SOL'S Teamsport

BLACK/LEMON/BLACK	BRIGHT GREEN/WHITE/BLACK	RED/WHITE/BLACK
ROYAL BLUE/LEMON/NAVY	ROYAL BLUE/WHITE/NAVY	

Couleur mentionnée en dernier = couleur du pantalon | Polyester brillant | Ourlet de la taille et liseré des manches élastiques | Fermeture à glissière en continu | Deux poches avec fermeture à glissière | Empiècements sur les côtés et aux manches en matériau respirant | Logo brodé



LT01690 |01690| **Monumental Jacket**

100% polyester
XS, S, M, L, XL, XXL
230 g/m²

SOL'S Teamsport

KELLY GREEN **MOUSE GREY (SOLID)** **RED** **ROYAL BLUE**

Fermeture zippée | Col montant | Empiècements contrastés | 2 poches zippées | Finitions taille et poignets en bord côte

LT01692 |01692| **Monumental Kids Jacket**

100% polyester
6, 8, 10, 12 years
230 g/m²

SOL'S Teamsport

KELLY GREEN **MOUSE GREY (SOLID)** **RED** **ROYAL BLUE**

Fermeture zippée | Col montant | Empiècements contrastés | 2 poches zippées | Finitions taille et poignets en bord côte



LT01693 |01693| **Penarol Pants**

100% polyester
XS, S, M, L, XL, XXL
230 g/m²

SOL'S Teamsport

BLACK **FRENCH NAVY**

Coupe près du corps | Taille élastiquée avec cordon de serrage | 2 poches

LT01694 |01694| **Penarol Kids Pants**

100% polyester
6, 8, 10, 12 years
230 g/m²

SOL'S Teamsport

BLACK **FRENCH NAVY**

Coupe près du corps | Taille élastiquée avec cordon de serrage | 2 poches

VÊTEMENTS DE SPORT (TEAM)



LT90208 | 90208 **Goalkeepers Shirt Azteca**

100% polyester
S, M, L/XL, XXL
140 g/m²

SOL'S Teamsport

APPLE GREEN/BLACK	BLACK/WHITE
LEMON/BLACK	

Coude rembourré | Logo brodé | Longues manches en raglan avec liseré côtelé | Empiècements en filet sur les côtés et aux manches | Séchage rapide et entretien facile



LT90209 | 90209 **Kids' Goalkeepers Shirt Azteca**

100% polyester
6-8 années, 10-12 années
140 g/m²

SOL'S Teamsport

APPLE GREEN/BLACK	BLACK/WHITE
LEMON/BLACK	

Coude rembourré | Logo brodé | Longues manches en raglan avec liseré côtelé | Empiècements en filet sur les côtés et aux manches | Séchage rapide et entretien facile



JN338 | JN 338 **Team-T**

100% polyester
S, M, L, XL, XXL
140 g/m²

James+Nicholson

WHITE/BLACK	WHITE/GREEN
WHITE/RED	WHITE/ROYAL

T-shirt d'équipe fonctionnel | Propriété respirante, régulant l'humidité et séchant rapidement | Léger et confortable | Empiècements de couleur contrastée



LT90210 | 90210 **Anfield**

100% polyester
XS (60/48), M (65/54), XL (70/60)
80 g/m²

SOL'S Teamsport

BRIGHT GREEN	LEMON	ORANGE
RED	ROYAL BLUE	

Résille de polyester | Passepoil de couleur assortie | Lumineux, stable et durable | Encolure ronde



LT00604 | 00604 **Soccer Socks**

80% polyester / 15% coton / 5% élasthanne
30/35, 36/39, 40/44

SOL'S Teamsport

BLACK	BRIGHT GREEN	FRENCH NAVY
LEMON	RED	ROYAL BLUE
WHITE		

Logo Jacquard et taille



JN338K | JN 338K **Team-T Junior**

100% polyester
XS (98/104), S (110/116), M (122/128), L (134/140), XL (146/152), XXL (158/164)
140 g/m²

James+Nicholson

WHITE/BLACK	WHITE/GREEN
WHITE/RED	WHITE/ROYAL

T-shirt d'équipe fonctionnel pour les enfants | Propriété respirante, régulant l'humidité et séchant rapidement | Léger et confortable | Empiècements de couleur contrastée



JAMES & NICHOLSON

JN386 |JN 386 **Team Shirt**

100% polyester
S, M, L, XL, XXL
135 g/m² James+Nicholson

BLACK/WHITE	GREEN/WHITE
ORANGE/BLACK	RED/WHITE
ROYAL/WHITE	WHITE/BLACK
YELLOW/BLACK	

T-shirt d'équipe pour les adultes | Propriété respirante et séchage rapide | Léger et confortable | Résistant, facile d'entretien | Passepoil de couleur contrastée



JAMES & NICHOLSON

JN386K |JN 386K **Team Shirt Junior**

100% polyester
XS (98/104), S (110/116), M (122/128), L (134/140), XL (146/152), XXL (158/164)
135 g/m² James+Nicholson

BLACK/WHITE	GREEN/WHITE
ORANGE/BLACK	RED/WHITE
ROYAL/WHITE	WHITE/BLACK
YELLOW/BLACK	

T-shirt d'équipe pour les enfants | Respirant et séchant rapidement | Léger et confortable | Résistant, facile d'entretien | Passepoil de couleur contrastée



JAMES & NICHOLSON

JN372 |JN 372 **Team Signal-T**

100% polyester
S, L
75 g/m² James+Nicholson

SIGNAL GREEN	SIGNAL ORANGE	SIGNAL ROYAL
SIGNAL YELLOW		

Chemise de marquage aux couleurs de signalisation pour les enfants et les adultes | Propriété respirante | Maille robuste



JAMES & NICHOLSON

JN387 |JN 387 **Basic Team Shorts**

100% polyester
S, M, L, XL, XXL
135 g/m² James+Nicholson

BLACK/WHITE	GREEN/WHITE
RED/WHITE	ROYAL/WHITE
WHITE/BLACK	

Tricot en polyester | Short d'équipe pour les adultes | Respirant | Séchage rapide | Léger et confortable | Taille à cordon élastique | Résistant et facile d'entretien | Passepoil de couleur contrastée | Sans slip intérieur



JAMES & NICHOLSON

JN387K |JN 387K **Basic Team Shorts Junior**

100% polyester
XS (98/104), S (110/116), M (122/128), L (134/140), XL (146/152), XXL (158/164)
135 g/m² James+Nicholson

BLACK/WHITE	GREEN/WHITE
RED/WHITE	ROYAL/WHITE
WHITE/BLACK	

Tricot en polyester | Short d'équipe pour les enfants | Respirant | Séchage rapide | Léger et confortable | Taille à cordon élastique | Résistant et facile d'entretien | Passepoil de couleur contrastée | Sans slip intérieur



JAMES & NICHOLSON

JN342 |JN 342 **Team Socks**

97% polyamide / 3% élasthanne
S (27-30), M (31-34), L (35-38), XL (39-42), XXL (43-46)
James+Nicholson

ACID YELLOW	BLACK	CARBON
COBALT	GREEN	NAVY
RED	ROYAL	WHITE
YELLOW		

Chaussette de maintien pour les enfants et les adultes | Confortable | Résistante et facile d'entretien

16

L01437 | L01436
p. 845 | p. 845

BODYWARMERS

DOUBLÉ	838 - 852
POLAIRE.....	853 - 856
SOFTSHELL.....	857 - 863



RG806 |TRA806 **Altoona Bodywarmer**

100% polyester
S, M, L, XL, XXL, 3XL

Regatta Standout

BLACK	CLASSIC RED	NAVY
OTTER/BLACK	SEAL GREY (SOLID)/BLACK	

Tissu en micro-popeline de polyester piquée et imperméable | Doublure du col en polaire à longues mèches | Équipement de protection contre le froid Thermo-guard | Doublure en taffetas de polyester | Overlay renforcé aux épaules de la même matière | Deux poches au bas | Point d'accès invisible avec fermeture à glissière sur la couture latérale



RG824 |TRA824 **Women's Arley Hooded Softshell Bodywarmer**

96% Polyester, 4% Élasthanne
S, M, L, XL, XXL, XXXL
270 g/m²

Regatta Standout

BLACK/BLACKCURRANT	ELDERBERRY/PAISLEY PURPLE	HOT PINK/BLACK
NAVY/DAZZLING BLUE		

Softshell STRETCH envers chaud | Déperlance longue durée | Coupe-vent | toucher super doux | Séchage rapide | Capuche intégrale réglable | 2 poches basses zippées | Coupe ajustée (femmes uniquement)



RG822 |TRA822 **Longsight Bodywarmer**

Extérieur: 100% polyamide, Intérieur: 100% polyester
XS, S, M, L, XL, XXL, 3XL
140 g/m²

Regatta Originals

BLACK	DARK KHAKI
-------	------------

Caractéristiques principales: Deux poches poitrine avec fermeture à bouton pression | Deux poches inférieures zippées | Côte stretch à l'ourlet | Tissu en polyamide léger 20d | Apprêt durable et déperlant | Toucher duvet léger Warmloft isolation - 140 g/m² | Doublure en taffetas de polyester



RG842 |TRA842 **Access Insulated Bodywarmer**

100% polyester
XS, S, M, L, XL, XXL, 3XL
84 g/m²

Regatta Standout

BLACK/BLACK	CLASSIC RED/BLACK	EXTREME GREEN/BLACK
NAVY/BLACK	SEAL GREY (SOLID)/BLACK	

Micro-popeline de polyester à propriété déperlante | Isolation Thermo-Guard | Doublure en taffetas de polyester | 2 poches inférieures | Accès interne à la broderie zippé

BODYWARMER



REGATTA PROFESSIONAL

RG810 |TRA810 **Tyler Bodywarmer**

100% polyester
S, M, L, XL, XXL, 3XL
84 g/m² Regatta

BLACK NAVY

Tissu en micro-popeline piquée et hydrofuge | Équipement de protection contre le froid Thermoguard | Doublure en taffetas de polyester (160 g/m²) | Deux poches appliquées avec doublure intérieure chaude pour réchauffer les mains | Aération au dos avec bouton-pression | Point d'accès avec fermeture à glissière sur la couture latérale



REGATTA PROFESSIONAL

RG811 |TRA811 **Tarah Bodywarmer**

100% polyester
34 (8), 36 (10), 38 (12), 40 (14), 42 (16), 44 (18), 46 (20)
84 g/m² Regatta

BLACK NAVY

Tissu en micro-popeline piquée et hydrofuge | Équipement de protection contre le froid Thermoguard | Doublure en taffetas de polyester | Deux poches appliquées avec doublure intérieure chaude pour réchauffer les mains | Aération au dos avec bouton-pression | Point d'accès avec fermeture à glissière sur la couture latérale



REGATTA PROFESSIONAL

NEW

RG841 |TRA841 **Men's Contrast Insulated Bodywarmer**

100% polyamide
XS, S, M, L, XL, XXL, 3XL, 4XL
65 g/m² Regatta

BLACK/CLASSIC RED BLACK/SEAL GREY
CLASSIC RED/BLACK NAVY/NEW ROYAL
NEW ROYAL/NAVY SEAL GREY/BLACK

Tissu extérieur 100 % polyamide avec enduit déperlant | Isolation Thermo guard 180 g/m² | Zip intérieur et protège-menton | 2 poches basses zippées



REGATTA PROFESSIONAL

NEW

RG831 |TRA831 **Men's Stage II Insulated Bodywarmer**

100% polyamide
S, M, L, XL, XXL, 3XL, 4XL
65 g/m² Regatta

BLACK CLASSIC RED NAVY SEAL GREY (SOLID)

Isolation Thermo-Guard | Poids d'isolation de corps 180 g/m² | 2 poches inférieures | Cordon de serrage ajustable à l'ourlet | Poche intérieure | Fermeture à glissière dissimulée dans la doublure pour l'accès à la broderie



REGATTA PROFESSIONAL

NEW

RG832 |TRA832 **Women's Stage II Insulated Bodywarmer**

100% polyamide
36 (10), 38 (12), 40 (14), 42 (16), 44 (18), 46 (20)
160 g/m² Regatta

BLACK NAVY

Isolation Thermo-Guard | Poids d'isolation de corps 160 g/m² | 2 poches inférieures | Cordon de serrage ajustable à l'ourlet | Poche intérieure | Fermeture à glissière dissimulée dans la doublure pour l'accès à la broderie | Coupe ajustée



REGATTA PROFESSIONAL
XPRO
PERFORMANCE

RG825 |TRA825 **X-Pro Icefall Bodywarmer**

Tissu extérieur 100% Polyamide, Doublure 100% Polyester, Rembourrage 100% Polyester
S, M, L, XL, XXL, 3XL
40 g/m² Regatta X-PRO

BLACK **METHYL BLUE** **SEAL GREY (SOLID)**

Polyamide léger 20d | Isolation haute performance Warm-loft | Déperlance longue durée | Doublure polyester | Remplissage poids moyen | Poids de 140 Gr d isolation sur le corps | Bande de sureté intérieure pour fermeture éclair | Emmanchures et ourlet bordés stretch | 2 poches basses zippées | Facilement compressible | Accès latéral zippée pour broderie



JAMES & NICHOLSON

JN1076 |JN1076 **Men's Maritime Vest**

Tissu extérieur: 100% polyamide; Doublure + Rembourrage: 100% polyester
S, M, L, XL, XXL, 3XL

James+Nicholson

IRISH GREEN/WHITE **NAUTICBLUE/WHITE**
NAVY/WHITE **RED/WHITE**
SUN YELLOW/WHITE **WHITE/NAVY**

Gilet matelassé homme tendance avec capuche | Membrane TPU à 3 couches | Coupe-vent et déperlant (600mm colonne d'eau) | 2 poches avant, poche poitrine à l'intérieur | Rabat coupe-vent | Garnitures contrastées | Ouverture zippée au dos pour personnalisation



JAMES & NICHOLSON

JN1075 |JN1075 **Ladies' Maritime Vest**

Tissu extérieur: 100% polyamide; Doublure + Rembourrage: 100% polyester
S, M, L, XL, XXL

James+Nicholson

IRISH GREEN/WHITE **NAUTICBLUE/WHITE**
NAVY/WHITE **RED/WHITE**
SUN YELLOW/WHITE **WHITE/NAVY**

Gilet matelassé femme tendance avec capuche | Membrane TPU à 3 couches | Coupe-vent et déperlant (600mm colonne d'eau) | 2 poches avant, poche poitrine à l'intérieur | Rabat coupe-vent | Garnitures contrastées | Capuche avec cordon élastique et stopper | Ouverture zippée au dos pour personnalisation | Légèrement cintrée



JAMES & NICHOLSON

JN1036 |JN 1036 **Ladies' Padded Light Weight Vest**

100% polyester
S, M, L, XL, XXL

James+Nicholson

AQUA/LIME GREEN **BLACK/SILVER (SOLID)** **CARBON/ORANGE**
NAVY/RED **RED/BLACK**

Fermeture à glissière frontale doublée avec mentonnière | Rembourrage chaud Thinsulate™ Insulation | Coupe-vent et étanche à l'eau (colonne d'eau 600 mm) | Cordon élastique avec arrêt à l'ourlet | Grand logo JN à l'intérieur de la partie dorsale | Fermetures à glissière, doublure intérieure et emmanchures contrastés | Tissu Ripstop léger | Fermeture à glissière pour la finition du dos | Coupe légèrement cintrée | La faible épaisseur du tissu assure une protection optimale contre la chaleur



JAMES & NICHOLSON

JN1037 |JN 1037 **Men's Padded Light Weight Vest**

100% polyester
S, M, L, XL, XXL, 3XL

James+Nicholson

AQUA/LIME GREEN **BLACK/SILVER (SOLID)** **CARBON/ORANGE**
NAVY/RED **RED/BLACK**

Rembourrage chaud Thinsulate™ Insulation | Coupe-vent et étanche à l'eau (colonne d'eau 600 mm) | Cordon élastique avec arrêt à l'ourlet | Grand logo JN à l'intérieur de la partie dorsale | Fermetures à glissière, doublure intérieure et emmanchures contrastés | Tissu Ripstop léger | La faible épaisseur du tissu assure une protection optimale contre la chaleur | Fermeture à glissière pour la finition du dos | Fermeture à glissière frontale doublée avec mentonnière

BODYWARMER



TJ9625 |9625 **Ladies` Crossover Bodywarmer**

100% Polyester
S, M, L, XL, XXL, 3XL

Tee Jays

BLACK/BLACK

Polyester 300T avec rembourrage en polyester soft-shell | Résistant au vent et repoussant l'eau | Coupe ajustée | 2 grandes poches sur le devant | Poche intérieure | Emmanchures élastiques | Fermeture à glissière inversée | Préparé pour la broderie



TJ9624 |9624 **Crossover Bodywarmer**

100% Polyester
S, M, L, XL, XXL, 3XL

Tee Jays

BLACK/BLACK

Polyester 300T avec rembourrage en polyester soft-shell | Résistant au vent et repoussant l'eau | Coupe ajustée | 2 grandes poches sur le devant | Poche intérieure | Emmanchures élastiques | Fermeture à glissière inversée | Préparé pour la broderie



BY046 |BY046 **Bubble Vest**

Tissu extérieur: 100% nylon / Doublure +
Rembourrage: 100% Polyester
S, M, L, XL, XXL

Build Your Brand

BLACK/BLACK

Étiquette neutre pour la taille sans image de la marque | Possibilité d'impression à la nuque | Poignets et ourlet côtelés | Capuche avec 2 coutures et cordons plats



TJ9633 |9633 **Ladies` Zepelin Bodywarmer**

100% polyester
S, M, L, XL, XXL, 3XL

Tee Jays

BLACK

DEEP NAVY

Poche intérieure | Fermetures à glissière de qualité | Coupe moulante | Coupe-vent et hydrofuge | Respirant | 100 % polyester 300T (doublure : 100 % polyester) | Point d'accès à l'intérieur pour personnalisation



TJ9632 |9632 **Zepelin Bodywarmer**

100% polyester
S, M, L, XL, XXL, 3XL

Tee Jays

BLACK

DEEP NAVY

Poche intérieure | Fermetures à glissière de qualité | Coupe moulante | Coupe-vent et hydrofuge | Respirant | 100 % polyester 300T (doublure : 100 % polyester) | Point d'accès à l'intérieur



BCJU880 |JU880 **Bodywarmer Explorer / Unisex**

Extérieur: 65% polyester / 35% coton, Intérieur: 100% polyester

S, M, L, XL, XXL, 3XL

285 g/m²

B&C

S, M, L, XL, XXL, 3XL

BLACK

NAVY

RED

S, M, L, XL, XXL

BEIGE

OLIVE

Fermeture Éclair® intégrale à l'avant avec boutons-pression | 5 poches extérieures (dont 2 avec fermetures Éclair®) | 1 poche portefeuille intérieure | 2 poches stylo extérieures | Dos plus long



S5310 |ST5310 **Active Padded Vest for women**

Tissu extérieur + Doublure: 100% nylon; Rembourrage: 100% polyester
S, M, L, XL

Stedman®

BLACK OPAL **BORDEAUX**

Bande polyester contrastante au bord | Hydrofuge | Fermeture éclair contrastée avec rabat coupe-vent | Résistant au vent | Bandes latérales et coutures latérales | Col montant avec fermeture éclair et capuche amovible avec cordon | 2 poches latérales avec fermetures-éclair contrastées | Poids plume avec excellente isolation thermique | Rembourrage polyester | Liseré des emmanchures dans la même matière que la veste | Étiquette d'entretien dans la couture latérale | Petite étiquette de taille dans le cou | Regular Fit | Répond aux normes éthiques élevées selon la Business Social Compliance Initiative (BSCI)



S5210 |ST5210 **Active Padded Vest**

Tissu extérieur + Doublure: 100% nylon; Rembourrage: 100% polyester
S, M, L, XL, XXL

Stedman®

BLACK OPAL **DARK BLUE**

Rembourrage polyester | Bandes polyester contrastées ourlet | Résistant à l'eau | Col montant avec fermeture éclair et capuche amovible avec cordon | Fermeture éclair contrastée avec rabat coupe-vent | Coutures latérales | Poids plume avec excellente isolation thermique | 2 poches latérales avec fermetures-éclair contrastées | Bride d'attache | Résistant au vent | Étiquette d'entretien dans la couture latérale | Petite étiquette de taille dans le cou | Regular Fit | Répond aux normes éthiques élevées selon la Business Social Compliance Initiative (BSCI)



N3429 |33429 **Men`s Bodywarmer - Gravel**

100% polyester
S, M, L, XL, XXL

Slazenger

APPLE GREEN **BLACK** **NAVY** **RED**
SKY BLUE **WHITE**

Capuche détachable | Deux poches avant | Demi-lune | Boucle dans le col | Fermeture à glissière invisible à l'arrière pour la personnalisation | Impression Slazenger sur la face arrière | Taslon 100% polyester revêtement intérieur AC | Doublure 100% polyester Taffetas

N3430 |33430 **Ladies` Bodywarmer - Gravel**

100% polyester
S, M, L, XL, XXL

Slazenger

APPLE GREEN **BLACK** **NAVY** **RED**
SKY BLUE **WHITE**

Capuche détachable | Deux poches avant | Demi-lune | Boucle dans le col | Fermeture à glissière invisible à l'arrière pour la personnalisation | Impression Slazenger sur la face arrière | Taslon 100% polyester revêtement intérieur AC | Doublure 100% polyester Taffetas



N3426 |33426 **Women Mixed Doubles Bodywarmer**

100% nylon
S, M, L, XL, XXL

Slazenger

BLACK	BRIGHT GREEN	GREY (SOLID)	NAVY
RED	SKY BLUE		

Gilet Mixte doubles | Doublure jersey contrastée | Capuche détachable | Cordon élastique avec stoppers dans la capuche et le bas | Coutures formées et taille élastique pour ajustement flatteur | Poche intérieure | Poches avant | Zip métallique exposé devant au centre avec ruban de contraste | Boucle de suspension dans le col | Étiquette principale en transfert pour un meilleur confort

N3425 |33425 **Mixed Doubles Bodywarmer**

100% nylon
S, M, L, XL, XXL, 3XL

Slazenger

BLACK	BRIGHT GREEN	GREY (SOLID)	NAVY
RED	SKY BLUE		

Bodywarmer Mixte doubles | Doublure jersey contrastée | Capuche détachable | Cordon élastique avec stoppers dans la capuche et le bas | Poches avant | Poche intérieure | Zip métallique exposé devant au centre avec ruban de contraste | Boucle de suspension dans le col | Étiquette principale en transfert pour un meilleur confort



L867 |44001 **Reversible Bodywarmer Winner**

Extérieur: 100% nylon, Doublure: 100% polyester
XS, S, M, L, XL, XXL
210 g/m²

SOL'S

BLACK	FOREST GREEN	NAVY	ORANGE
RED	ROPE	ROYAL BLUE	

Fermeture à glissière bicolore | Deux poches latérales | Finitions et col de couleur contrastée | Doublure intérieure en gris



L02110 |02110 **Unisex Bodywarmer Wallace**

65% Polyester / 35% Coton
XS, S, M, L, XL, XXL, 3XL, 4XL
200 g/m²

SOL'S

BLACK	CHARCOAL GREY (SOLID)	FOREST GREEN	FRENCH NAVY
RED	ROPE		

Ouverture zippée | 2 poches devant avec compartiment stylo | 1 poche intérieure



**BEST
SELLER**

**LARGE
SIZES**

L01436 |01436 **Men's Lightweight Bodywarmer Wave**

100% nylon; Doublure: 100% nylon; Matelassage: 100% polyester

S, M, L, XL, XXL, 3XL

180 g/m²

SOL'S

BLACK **METAL GREY** **NAVY** **NEON LIME**

2 poches avec un zip fantaisie assorti à la doublure | Col montant, coupé près du corps | Bas de vêtement biais ton sur ton

L01437 |01437 **Women's Lightweight Bodywarmer Wave**

100% nylon; Doublure: 100% nylon; Matelassage: 100% polyester

S, M, L, XL, XXL

180 g/m²

SOL'S

BLACK **DARK PINK** **METAL GREY** **NAVY** **NEON LIME**

2 poches avec un zip fantaisie assorti à la doublure | Col montant, coupé près du corps | Bas de vêtement biais ton sur ton



LARGE SIZES

L868 |44002 **Bodywarmer Warm**

Extérieur: 100% nylon, Doublure: 100% polyester
S, M, L, XL, XXL, 3XL, 4XL, 5XL
 220 g/m²

SOL'S

BLACK	CHARCOAL GREY (SOLID)	FOREST GREEN	NAVY
ORANGE	RED	ROYAL BLUE	SLATE BLUE

Extérieur : nylon 210T revêtu d'AC | Deux poches latérales | Doublure : 100 % polyester 190T | Point d'accès invisible au milieu du dos | Col et corps doublés de nylon 190T gris foncé contrasté



LARGE SIZES



L865 |59000 **Viper Bodywarmer**

100% polyester
S, M, L, XL, XXL, 3XL, 4XL, 5XL

SOL'S

S, M, L, XL, XXL, 3XL, 4XL, 5XL

BLACK	CHARCOAL GREY (SOLID)	NAVY
-------	-----------------------	------

S, M, L, XL, XXL

FOREST GREEN	RED
--------------	-----

Extérieur : microfibre en polyester avec revêtement en PVC, doublure : polyester 190T | Trois poches frontales appliquées | Passage de câble pour les écouteurs | Col montant



LARGE SIZES

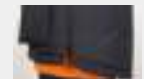

L869 |59100 **Ripstop Bodywarmer Wells**

Extérieur: 100% nylon, Doublure+Rembourrage: 100% polyester
S, M, L, XL, XXL, 3XL, 4XL
 200 g/m²

SOL'S

BLACK	CHARCOAL GREY (SOLID)	FRENCH NAVY	RED
-------	-----------------------	-------------	-----

Rembourrage : 100 % polyester, 200 g/m² | Col avec doublure en polaire | Fermeture à glissière invisible en continu avec cache à fermeture complémentaire | Fermetures auto-agrippantes Velcro®, poche poitrine, poche intérieure et porte-stylo | Deux fermetures à glissière sur les côtés | Extérieur : 100 % nylon revêtement « Milky » | Point d'accès à fermeture à glissière à la poitrine et à la taille | Doublure : 100 % polyester



LARGE SIZES



L836 |43630 **Reporter Jacket Wild**

65% polyester / 35% coton

S, M, L, XL, XXL, 3XL

200 g/m²

SOL'S

BLACK NAVY ROPE

Neuf poches inclus la poche à téléphone | Doublure en Nylon à l'intérieur



NEW

L02890 |02890 **Wilson Bodywarmer Women Jacket**

Tissu extérieur et doublure: 100% Polyamide; Rembourrage: 90% Duvet / 10% Plumes
S, M, L, XL, XXL
70 g/m²

SOL'S

BLACK FRENCH NAVY METAL GREY ROYAL BLUE

Nylon 380T, Tissu extérieur et doublure: 100% Polyamide, Matelassage: 90% Duvet / 10% Plumes; 70 g/m² | Ouverture zippée | 2 poches devant zippées | 2 poches intérieures | Petit col montant | Coupe près du corps | Système de pliage „in bag“ avec stoppeurs



NEW

L02889 |02889 **Wilson Bodywarmer Men Jacket**

Tissu extérieur et doublure: 100% Polyamide; Rembourrage: 90% Duvet / 10% Plumes
S, M, L, XL, XXL, 3XL
70 g/m²

SOL'S

BLACK FRENCH NAVY METAL GREY ROYAL BLUE

Nylon 380T, Tissu extérieur et doublure: 100% Polyamide, Matelassage: 90% Duvet / 10% Plumes; 70 g/m² | Ouverture zippée | 2 poches devant zippées | 2 poches intérieures | Petit col montant | Coupe près du corps | Système de pliage „in bag“ avec stoppeurs

NEW



L02916 |02916 **Victoire Bodywarmer Men Jacket**
 Tissu extérieur et doublure: 100% Polyamide; Rembourrage: 90% Duvet / 10% Plumes
S, M, L, XL, XXL, 3XL
 100 g/m² SOL'S

L02937 |02937 **Victoire Bodywarmer Women Jacket**
 Tissu extérieur et doublure: 100% Polyamide; Rembourrage: 90% Duvet / 10% Plumes
S, M, L, XL, XXL
 100 g/m² SOL'S

FRENCH NAVY

FRENCH NAVY

Nylon 380T; Tissu extérieur et doublure: 100% Polyamide; Matelassage 90% Duvet / 10% Plumes | Ouverture zippée | 2 poches avant zippées | 2 poches intérieures | Détails tricolores | Système de pliage „in bag“ avec stoppeurs

Nylon 380T; Tissu extérieur et doublure: 100% Polyamide; Matelassage: 90% Duvet / 10% Plumes | Ouverture zippée | 2 poches avant zippées | 2 poches intérieures | Détails tricolores | Système de pliage „in bag“ avec stoppeurs



B&C
COLLECTION

**BEST
SELLER**

BCJM930 |JM930 **Bodywarmer / Men**
 Extérieur: 100% nylon, Intérieur: 100% polyester
S, M, L, XL, XXL, 3XL
 200 g/m² B&C

S, M, L, XL, XXL, 3XL

BLACK NAVY RED

S, M, L, XL, XXL

DARK GREY (SOLID) WHITE

Ouverture intégrale avec fermeture Éclair® et curseur | 2 poches avant à fermeture Éclair® et curseurs | 1 poche portefeuille intérieure | Grand espace au dos sans coutures et fermeture Éclair® invisible pour un accès direct par le milieu dos - idéal pour impression et broderie | Dos plus long | B&C Collection est membre de Fair Wear Foundation



B&C
COLLECTION

BCJW935 |JW935 **Bodywarmer Zen+ / Women**
 Extérieur: 100% nylon, Intérieur: 100% polyester
XS, S, M, L, XL, XXL B&C

BLACK NAVY RED WHITE

Coupe féminine | Capuche matelassée extrêmement douce au toucher et amovible par fermeture Éclair® | Ouverture intégrale par fermeture Éclair® et curseur | Base ajustable avec cordon de serrage et stoppers | Accès facile pour impression et broderie grâce à la fermeture Éclair® invisible au milieu du dos | B&C Collection est membre de Fair Wear Foundation



E7200 |7200 **Men's Reversible Vest C+**

100% polyester
S, M, L, XL, XXL, 3XL, 4XL, 5XL

Promodoro

BLACK/STEEL GRAY	NAVY/NEW LIGHT GREY (SOLID)	NEW LIGHT GREY (SOLID)/AQUA
ROYAL/BLACK	STEEL GRAY/RED	

Veste réversible avec col montant | Poche Napoléon à l'avant | Deux poches latérales avec fermeture Éclair devant | Porte-clés cousu sur la poche latérale | Cordon à l'ourlet avec système d'arrêt | Ourlet arrondi | Fermeture Éclair invisible pour la finition | Système de fixation pour veste extérieure | Étiquette de taille neutre | Polaire anti-bouloches à l'intérieur | intérieur / extérieur : 100 % polyester | Concept de veste 6 en 1 | Peut être associée à la veste extérieure E7548

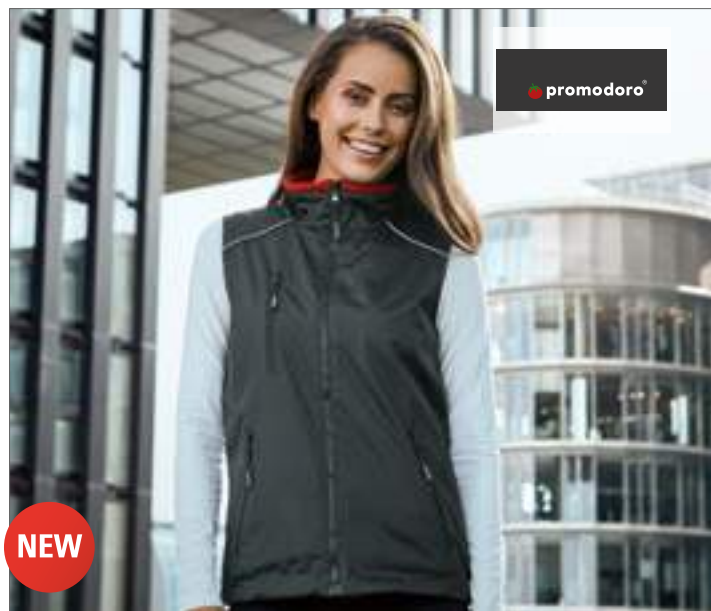

E7205 |7205 **Women's Reversible Vest C+**

100% polyester
S, M, L, XL, XXL, 3XL

Promodoro

BLACK/STEEL GRAY	NAVY/NEW LIGHT GREY (SOLID)	NEW LIGHT GREY (SOLID)/AQUA
ROYAL/BLACK	STEEL GRAY/RED	

Veste réversible avec col montant | Poche Napoléon à l'avant | Deux poches latérales avec fermeture Éclair devant / à l'intérieur | Porte-clés cousu sur la poche latérale | Passepoil réfléchissant et pendant à fermeture Éclair | Cordon à l'ourlet avec système d'arrêt | Ourlet arrondi | Fermeture Éclair invisible pour la finition | Système de fixation pour veste extérieure | Étiquette de taille neutre | Polaire anti-bouloches à l'intérieur | intérieur / extérieur : 100 % polyester | Concept de veste 6 en 1 | Peut être associée à la veste extérieure E7549



RT193 |R193M **Men's Ice Bird Padded Gilet**

100% polyester
S, M, L, XL, XXL

Result

BLACK	FROST GREY	NAVY	ORANGE
ROYAL			

Extérieur : 100 % polyester 50D, doublure : 100 % taffetas de polyester, rembourrage : 100 % polyester 220 g | Fermeture à glissière full zip devant | Deux poches à fermeture à glissière sur le côté | Poche à fermeture à glissière à l'intérieur | Col montant avec mentonnière | Ourlet avec cordon de serrage ajustable | Rabat de protection contre le vent à l'intérieur



RT193F |R193F **Ladies' Ice Bird Padded Gilet**

100% polyester
XS, S, M, L, XL

Result

BLACK	FROST GREY	NAVY	ORANGE
ROYAL			

Extérieur : 100 % polyester 50D, doublure : 100 % taffetas de polyester, rembourrage : 100 % polyester 220 g | Fermeture à glissière full zip devant | Deux poches à fermeture à glissière sur le côté | Col montant avec mentonnière | Poche à fermeture à glissière à l'intérieur | Ourlet avec cordon de serrage ajustable | Coupe cintrée | Rabat de protection contre le vent à l'intérieur

BODYWARMER



RT208 |R208X **Bodywarmer**

100% polyester
XS, S, M, L, XL, XXL, 3XL

Result Core



Extérieur : 100 % polyester avec enduction AC | Intérieur : ouatage en polyester (160g/m²) | Hydrofuge, coupe-vent, sèche rapidement | Fermeture à glissière en continu avec rabat coupe-vent | Emmanchures profondes pour une meilleure liberté de mouvement | Deux poches à l'avant, une poche intérieure | Peut parfaitement bien être associée à des articles en polaire | Coupe moderne | Ce Bodywarmer est composé à plus de 25 % de matériaux recyclés



RT223 |R223X **Nova Lux Padded Bodywarmer**

100% polyester
XS, S, M, L, XL, XXL, 3XL

Result Core



Extérieur : polyester 210T avec enduction AC | Rembourrage : ouatage en polyester 550 g/m² | Doublure : micropolaire en polyester | Hydrofuge, coupe-vent | Fermeture à glissière full zip devant | Rabat coupe-vent devant avec boutons-pression | Capuche doublée et ajustable avec mentonnière à bouton-pression | Poche poitrine à l'intérieur avec fermeture à glissière | Bas du vêtement élastique à la taille et aux emmanchures | Poches latérales avec fermeture à glissière



RT113 |R113X **Padded Bodywarmer**

Extérieur: 100% polyester / Protection thermique: 100% nylon / Doublure: 100% polyester
S, M, L, XL, XXL

Result



Extérieur : polyester 200 g/m² enduit d'une couche épaisse de PVC | Doublure : polyester piqué 160 g/m² | Protection contre la chaleur : 100 % nylon 65 g/m² | Hydrofuge et coupe-vent | Fermeture à glissière full zip | Fermeture à glissière jusqu'au col | Brise-vent sur le devant | Deux poches latérales et une poche intérieure



RT190X |R190X **Dax Down Feel Gilet**

Extérieur: 100% polyester, Doublure: 100% nylon
XS, S, M, L, XL, XXL

Result



Matière extérieure : microfibre 70D Hyradri avec enduction en PU | Hydrofuge, Coupe-vent | Fermeture à glissière frontale tout autour du bord de la capuche | Deux poches frontales avec fermeture à glissière | Extrémités des manches avec élastiques | Isolation : Torse en polyester 350 g/m² | Point d'accès : fermeture à glissière invisible sur la face arrière et sur le côté gauche de la poitrine | Capuche en polyester 160 g/m² | Doublure 100 % nylon



Result

urban
OUTDOOR WEAR

RT404 |R404X **Urban Camo Gilet**

100% polyester
XS, S, M, L, XL, XXL, 3XL
200 g/m²

Result

CAMO CHARCOAL/BLACK

Hydrofuge | Coupe-vent | Côté noir & panneau contrasté à l'épaule | Rabat intérieur et protège-menton | Capuche intégrale avec cordon élastique | Détail à impression camouflage | Poches zippées | Fermeture zippée sur le devant | Étiquette volante | Rembourrage : 200 g polyester



Result

RT44 |R044X **Fleece Lined Bodywarmer**

Extérieur: 100% polyester, Doublure: 100% polyester, Protection thermique: 100% polyester
S, M, L, XL, XXL
280 g/m²

Result

BLACK DARK GREY NAVY

Coupe-vent et hydrofuge | Face extérieure : nylon 210D avec piqûre à rayures | Protection contre la chaleur : polyester 135 g/m² | Doublure : 80 g/m² d'Active Fleece gris foncé de RESULT® | Fermeture à glissière full zip devant | Col profond légèrement ouaté | Emmanchures profondes pour un confort complémentaire | Dos à coupe moderne plus longue | Deux grandes poches appliquées sur le devant, poche à téléphone portable et poche poitrine sur la face intérieure | Point d'accès : fermeture à glissière à l'intérieur de la face arrière



Result

RT60 |R060X **Crew Gilet**

Extérieur: 100% nylon, Doublure: 100% polyester
XS, S, M, L, XL, XXL

Result

BLACK NAVY

Coupe-vent et hydrofuge | Extérieur : nylon Taslon imperméable | Doublure : filet de sport 100 % polyester | Fermeture à glissière à 2 voies full zip devant | Dos à coupe moderne plus longue | Col et ourlet avec cordon de serrage ajustable | Garniture réfléchissante sur la face arrière du col | Brise-vent sur la face intérieure | Poches latérales spacieuses avec fermeture à glissière | Poids du vêtement : env. 325 g (T. M) | Points d'accès invisibles à l'intérieur de la face arrière et à la poche poitrine gauche | Matière de haute qualité, moderne et très légère



Result

RT61 |R061X **Reversible Polartherm™ Bodywarmer**

100% polyester
XS, S, M, L, XL, XXL

Result

NAVY/CAMEL ROYAL/NAVY SLATE GREY/BLACK

Bodywarmer double face, coupe-vent et hydrofuge | Extérieur : polyester 200 g/m² avec enduction en PVC | Intérieur : 280 g/m² polaire de polyester | Face arrière à coupe plus longue avec cordon de serrage orange ajustable | Matière infroissable | Fermeture à glissière jusqu'au col | Fermeture à glissière en continu à l'avant | Quatre poches latérales et une poche pour le téléphone portable | Point d'accès : fermeture à glissière invisible à la couture latérale de la face en polaire

BODYWARMER



RT66 |R066X **Ripstop Gilet**

Extérieur: 100% nylon, Protection thermique: 100% polyester, Doublure: 100% polyester
XS, S, M, L, XL, XXL

Result

XS, S, M, L, XL, XXL

NAVY/YELLOW

S, M, L, XL, XXL

BLACK/GREY NAVY/RED

Coupe-vent et hydrofuge | Extérieur : 100 % nylon Ripstop enduit de PU | Doublure : taffetas de polyester 190T | Protection contre la chaleur : ouatage en polyester 160 g/m² | Partie étroite élastique jusqu'aux hanches | Face arrière à coupe plus longue | Surpiqures à double couture | Fermeture à glissière | Deux poches latérales avec dragonnes de préhension de couleur contrastante, poche poitrine et double poche à l'intérieur avec poche à téléphone | Point d'accès : fermeture à glissière invisible à l'intérieur de la face arrière



RT88A |R088X **Ultra Padded Bodywarmer**

100% polyester
XS, S, M, L, XL, XXL, 3XL

Result

BLACK LIME NAVY RED

Coupe-vent et hydrofuge | Extérieur : microfibre de polyester 100% de type peau de pêche | Doublure : Active Fleece de RESULT® à 100 % polyester | Deux poches à l'avant et une poche sur le côté | Capuche repliée dans le col | Point d'accès invisible à l'extérieur de la face arrière et à l'intérieur du côté gauche de la poitrine | Fermeture à glissière stable et full zip | Face extérieure à piqûre horizontale



RT94 |R094X **Promo Bodywarmer**

Extérieur: 100% polyester, Protection thermique: 100% polyester, Doublure: 100% polyester
S, M, L, XL, XXL, 3XL, 4XL

Result

S, M, L, XL, XXL, 3XL, 4XL

BLACK NAVY

S, M, L, XL, XXL, 3XL

ORANGE RED ROYAL

Coupe-vent et hydrofuge | Protection contre la chaleur : fibre de polyester 200 g/m² | Fermeture à glissière full zip devant | Brise-vent sur le devant | Emmanchures profondes | Deux poches à l'avant avec garnitures pour réchauffer les mains, poche à téléphone portable à la poche extérieure, porte-stylo et poche intérieure | Matière très douillette de qualité | Coutures à double piqûre | Point d'accès : fermeture à glissière invisible sur le côté gauche de la poitrine



ST82 |KXV-1 **Mens Nautilus Quilted Bodywarmer**

100% polyester
S, M, L, XL, XXL, 3XL, 4XL, 5XL

Stormtech

S, M, L, XL, XXL, 3XL, 4XL, 5XL

BLACK

S, M, L, XL, XXL, 3XL

AZURE BLUE BRIGHT RED NAVY

STORMTECH D/W/R étanche à l'extérieur | Corps matelassé avec doublure ultra douce | Rabat anti-tempête à l'intérieur | Capuche ajustable | Poches zippées | Protège-menton | Déperlant : 600 mm | Respirabilité : 1,000 g/m² | 100 % polyester pongé, 2.30oz (USA) / 78g (CDN)



SOL'S[®]
the Fair spirit

LARGE
SIZES

L741 |51000 **Fleece Vest Norway**

100% polyester

XS, S, M, L, XL, XXL, 3XL, 4XL, 5XL

320 g/m²

SOL'S

XS, S, M, L, XL, XXL, 3XL, 4XL, 5XL

BLACK	NAVY	NEON YELLOW
-------	------	-------------

XS, S, M, L, XL, XXL, 3XL

BURGUNDY	CHARCOAL GREY (SOLID)	FIR GREEN	LIME
ORANGE	RED	ROYAL BLUE	

Anti-boulochage | Bande en polyester/jersey d'élasthanne aux emmanchures et au col ainsi que bords et liseré à fermeture à glissière | Trois poches à fermeture à glissière | Coutures plates



SOL'S[®]
the Fair spirit

NEW

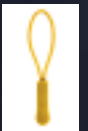

L02914 |02914 **Bingo Zip Puller**

Corps: 100% Polyuréthane; Cordon: 100% Polyester

One Size

SOL'S

AQUA	CHARCOAL GREY (SOLID)	FRENCH NAVY	FUCHSIA
GOLD	KELLY GREEN	LIME	ORANGE
RED	ROYAL BLUE		

Corps: 100% Polyuréthane; Cordon: 100% Polyester | Personnalisez vos vestes ainsi que vos sacs | Vendu par lot de 10 pièces d'une même couleur

BODYWARMER (FLEECE)



RT1160 |R116X **Micro Fleece Gilet**

100% polyester
XS, S, M, L, XL, XXL, 3XL
200 g/m²

Result Core

BLACK	CHARCOAL	FOREST	NAVY
ORANGE	RED	ROYAL	

Tissu: 100% polyester microfleece | Tricot épais avec une finition anti-boulochage | Surpiqûre décorative | Poches latérales | Fermeture zippée à l'avant | Micropolaire épais et compact pour plus de chaleur | Gamme RESULT Budget: prix ciblé | Tissu doux, léger et très extensible: chaleur sans poids | Facile à porter, facile d'entretien-se lave et sèche en quelques minutes | Coupe sport confortable | Coupe Unisex



BCFU705 |FU705 **Fleece Traveller+ / Unisex**

100% polyester
XS, S, M, L, XL, XXL, 3XL
300 g/m²

B&C

XS, S, M, L, XL, XXL, 3XL

BLACK	NAVY	RED
-------	------	-----

XS, S, M, L, XL, XXL

CHARCOAL (SOLID)

Ouverture intégrale par fermeture Éclair® et curseur ton sur ton | 2 poches avant avec fermeture Éclair® | Passepoil ton sur ton en polyester au col et emmanchures et ourlet du bas | Base ouverte | Dos plus long | B&C Collection est membre de Fair Wear Foundation



S5010 |ST5010 **Active Fleece Vest**

100% polyester
S, M, L, XL, XXL
220 g/m²

Stedman®

BLACK OPAL	BLUE MIDNIGHT	GREY STEEL (SOLID)	HAWAII BLUE
KIWI GREEN	SCARLET RED		

Couche intermédiaire chaude et douce avec isolation thermique exceptionnelle | Col droit | Zip et sous-patte ton sur ton | Brossé des deux côtés | Respirant | Emmanchure avec bande polyester | Bande en sérgé polyester au niveau du col | Demi-lune dos | Ourlet au bas réglable | 2 poches | Coutures latérales | Lavable à 40°C | Regular Fit | Répond aux normes éthiques élevées selon la Business Social Compliance Initiative (BSCI)



S5110 |ST5110 **Active Fleece Vest for women**

100% polyester
S, M, L, XL
220 g/m²

Stedman®

BLACK OPAL	BLUE MIDNIGHT	CUPCAKE PINK	SCARLET RED
------------	---------------	--------------	-------------

Couche intermédiaire chaude et douce avec isolation thermique exceptionnelle | Bande en sérgé polyester au niveau du col | Brossé des deux côtés | Demi-lune dos | Emmanchure avec bande polyester | Col droit | Zip et sous-patte ton sur ton | Respirant | 2 poches | Coutures latérales | Lavable à 40°C | Regular Fit | Répond aux normes éthiques élevées selon la Business Social Compliance Initiative (BSCI)



Z8720F |R-872F-0 **Ladies` Outdoor Fleece Gilet**

100% polyester
XS, S, M, L, XL, XXL
320 g/m²

Russell

BLACK	BOTTLE GREEN	BRIGHT ROYAL	BURGUNDY
CLASSIC RED	CONVOY GREY (SOLID)	FRENCH NAVY	

Surface extrêmement lisse | Polaire anti-boulochage | Col de cadet | Cordon de serrage dans l'ourlet | Coupe modulaire pour une excellente forme | Poches latérales avec fermetures à glissière à l'envers et doublure en résille | Matière dense et compacte en polaire assure une perte minimale de la chaleur



Z8720 |R-872M-0 **Men`s Outdoor Fleece Gilet**

100% polyester
XS, S, M, L, XL, XXL
320 g/m²

Russell

BLACK	BOTTLE GREEN	BRIGHT ROYAL	BURGUNDY
CLASSIC RED	CONVOY GREY (SOLID)	FRENCH NAVY	

Surface extrêmement lisse | Polaire anti-boulochage | Col de cadet | Cordon de serrage dans l'ourlet | Coupe modulaire pour une excellente forme | Poches latérales avec fermetures à glissière à l'envers et doublure en résille | Matière dense et compacte en polaire assure une perte minimale de la chaleur



SW735 |SW735 **Fleece Body Warmer**

100% polyester
S, M, L, XL, XXL
300 g/m²

Starworld

BLACK	BRIGHT RED	CHARCOAL	NAVY BLUE
-------	------------	----------	-----------

Polaire anti-boulochage | Col de cadet | Devant et poche cachée unicolores zips | Cordon de serrage ajustable à l'ourlet | SEDEX vérifié



RT37A |R037X **Polartherm™ Bodywarmer**

100% polyester
XS, S, M, L, XL, XXL, 3XL
330 g/m²

Result

BLACK			
NAVY	WHITE		
S, M, L, XL, XXL			
FOREST	RED	ROYAL	YELLOW

Forme extensible | Pas de doublure intérieure | Fermeture à glissière full zip devant avec zipper de Result | Deux grandes poches sur le devant avec doublure intérieure en Active Fleece de RESULT® | Anti-boulochage | Patte décorative

BODYWARMER (FLEECE)



REGATTA
PROFESSIONAL

RG700 |TRA700 **Haber II Bodywarmer**

100% polyester
S, M, L, XL, XXL, 3XL
250 g/m² Regatta

BLACK DARK NAVY

Polaire Symmetry 250 avec équipement anti-boulochage | Emmanchures bordées et élastiques | Cordon de serrage élastique et ajustable à l'ourlet | Deux poches à fermeture à glissière au bas



REGATTA
PROFESSIONAL

RG793 |TRA793 **Women's Haber II Bodywarmer**

100% polyester
34 (8), 36 (10), 38 (12), 40 (14), 42 (16), 44 (18), 46 (20)
250 g/m² Regatta

BLACK DARK NAVY

Polaire Symmetry 250 avec équipement anti-boulochage | Emmanchures bordées et élastiques | Cordon de serrage élastique et ajustable à l'ourlet | Deux poches à fermeture à glissière au bas | Coupe cintrée



REGATTA
PROFESSIONAL

RG801 |TRA801 **Micro Fleece Bodywarmer**

100% polyester
S, M, L, XL, XXL, 3XL
210 g/m² Regatta

BLACK CLASSIC RED DARK NAVY
OXFORD BLUE SEAL GREY (SOLID)

Micropolaire 210 en polyester | Deux poches à fermeture à glissière au bas | Technologie de tissu léger



HENBURY

W856 |H856 **Ladies' Sleeveless Microfleece Jacket**

100% polyester
S, M, L, XL, XXL
280 g/m² Henbury

BLACK NAVY

Deux poches frontales avec fermeture à glissière | Préhension souple du micropolaire | Col fermé | Coupe cintrée | Micropolaire anti-boulochage



HENBURY

W855 |H855 **Men's Sleeveless Microfleece Jacket**

100% polyester
S, M, L, XL, XXL
280 g/m² Henbury

BLACK NAVY

Deux poches frontales avec fermeture à glissière | Préhension souple du micropolaire | Col fermé | Fentes latérales | Micropolaire anti-boulochage



REGATTA
PROFESSIONAL

RG802 |TRA802 **Women's Micro Fleece Bodywarmer**

100% polyester
34 (8), 36 (10), 38 (12), 40 (14), 42 (16), 44 (18), 46 (20)
210 g/m² Regatta

BLACK CLASSIC RED DARK NAVY
OXFORD BLUE SEAL GREY (SOLID)

Micropolaire 210 en polyester | Deux poches à fermeture à glissière au bas | Technologie de tissu léger | Coupe cintrée



REGATTA
STANDOUT

RG823 |TRA823 **Arley Bodywarmer**

96% Polyester, 4% Élasthanne

S, M, L, XL, XXL, XXXL

270 g/m²

Regatta Standout

BLACK/CLASSIC RED	CLASSIC RED/BLACK
EXTREME GREEN/BLACK	NAVY/OXFORD BLUE

Tissu softshell chaud et extensible | Résistance durable à l'eau | Tissu résistant au vent | Ultra doux | Séchage rapide | Capuche réglable intégrée | Deux poches à fermeture Éclair profondes



REGATTA
STANDOUT

RG824 |TRA824 **Women's Arley Hooded Softshell Bodywarmer**

96% Polyester, 4% Élasthanne

S, M, L, XL, XXL, XXXL

270 g/m²

Regatta Standout

BLACK/BLACKCURRANT	ELDERBERRY/PAISLEY PURPLE
HOT PINK/BLACK	NAVY/DAZZLING BLUE

Softshell STRETCH envers chaud | Déperlance longue durée | Coupe-vent | toucher super doux | Séchage rapide | Capuche intégrale réglable | 2 poches basses zippées | Coupe ajustée (femmes uniquement)



REGATTA
PROFESSIONAL

RG820 |TRA820 **Classic Softshell Bodywarmer**

96% polyester / 4% élasthanne

S, M, L, XL, XXL, 3XL

240 g/m²

Regatta

BLACK	CLASSIC RED	NAVY
OXFORD BLUE	SEAL GREY (SOLID)	

Tissu léger Softshell avec envers jersey | Softshell STRETCH léger | Déperlance longue durée | Coupe-vent | Toucher super doux | Séchage rapide | Léger et facile à porter | 2 poches zippées au bas



REGATTA
PROFESSIONAL

NEW

RG848 |TRA848 **Mens's Octagon II Printable Softshell Bodywarmer**

100% polyester

XS, S, M, L, XL, XXL, 3XL, 4XL, 5XL

300 g/m²

Regatta

XS, S, M, L, XL, XXL, 3XL, 4XL, 5XL

BLACK/BLACK	NAVY/SEAL GREY (SOLID)
-------------	------------------------

S, M, L, XL, XXL, 3XL, 4XL

CLASSIC RED/BLACK	SEAL GREY (SOLID)/BLACK
-------------------	-------------------------

Softshell XPT tissé à chaud, imperméable et respirant | Tissu Softshell imprimable | Tissu à membrane 3 couches | Tissu à membrane résistant au vent | Fini hydrofuge durable | Idéal pour l'écran, le transfert et l'impression vinyle | Zip à l'intérieur | 2 poches inférieures à fermeture éclair et 1 poche poitrine zippée | Cordon de serrage ajustable à l'ourlet



REGATTA
PROFESSIONAL

NEW



RG849 |TRA849 **Women's Octagon II Printable Softshell Bodywarmer**

100% polyester

34 (8), 36 (10), 38 (12), 40 (14), 42 (16), 44 (18), 46 (20), 48 (22)

300 g/m²

Regatta

34 (8), 36 (10), 38 (12), 40 (14), 42 (16), 44 (18), 46 (20), 48 (22)

BLACK/BLACK	NAVY/SEAL GREY (SOLID)
-------------	------------------------

36 (10), 38 (12), 40 (14), 42 (16), 44 (18), 46 (20)

CLASSIC RED/BLACK	SEAL GREY (SOLID)/BLACK
-------------------	-------------------------

Softshell XPT tissé à chaud, imperméable et respirant | Tissu Softshell imprimable | Tissu à membrane 3 couches | Tissu à membrane résistant au vent | Fini hydrofuge durable | Idéal pour l'écran, le transfert et l'impression vinyle | Zip à l'intérieur | 2 poches inférieures à fermeture éclair et 1 poche poitrine zippée | Coupe ajustée

BODYWARMER (SOFTSHELL)



**BEST
SELLER**

RG788 |TRA788 Flux Softshell Bodywarmer

96% polyester / 4% élasthanne

XS, S, M, L, XL, XXL, 3XL, 4XL

270 g/m²

Regatta

XS, S, M, L, XL, XXL, 3XL, 4XL

ALL BLACK NAVY/NAVY

S, M, L, XL, XXL, 3XL

CLASSIC RED/SEAL GREY (SOLID) OXFORD BLUE SEAL GREY (SOLID)/SEAL GREY (SOLID)

Softshell tissé et extensible avec doublure chaude | Équipement hydrofuge en permanence | Matière coupe-vent et séchant rapidement | Préhension très souple | Poids léger et port très confortable | Deux poches à fermeture à glissière au bas et une poche poitrine avec fermeture à glissière | Cordon de serrage élastique et ajustable à l'ourlet



RG790 |TRA790 Women's Flux Softshell Bodywarmer

96% polyester / 4% élasthanne

34 (8), 36 (10), 38 (12), 40 (14), 42 (16), 44 (18), 46 (20), 48 (22)

270 g/m²

Regatta

34 (8), 36 (10), 38 (12), 40 (14), 42 (16), 44 (18), 46 (20), 48 (22)

ALL BLACK NAVY/NAVY

36 (10), 38 (12), 40 (14), 42 (16), 44 (18), 46 (20)

CLASSIC RED/SEAL GREY (SOLID) OXFORD BLUE SEAL GREY (SOLID)

Softshell tissé et extensible avec doublure chaude | Équipement hydrofuge en permanence | Matière coupe-vent et séchant rapidement | Préhension très souple | Poids léger et port très confortable | Deux poches à fermeture à glissière au bas et une poche poitrine avec fermeture à glissière | Coupe cintrée

BODYWARMER (SOFTSHELL)



RT232 |R232M **Printable Soft Shell Bodywarmer**

100% polyester
S, M, L, XL, XXL, 3XL, 4XL
280 g/m² Result Core

BLACK/BLACK	BLACK/ORANGE
NAVY/ROYAL	PURPLE/BLACK
RED/BLACK	VIVID GREEN/BLACK
WHITE/BLACK	YELLOW/BLACK

Hydrofuge, respirant, coupe-vent | Extérieur : polyester, intérieur : micropolaire de polyester | Coutures décoratives | Fermeture zippée en continu full zip devant | Poche avec fermeture à glissière | Mentonnière | Étiquette neutre

RT232F |R232F **Ladies' Printable Soft Shell Bodywarmer**

100% polyester
XS (8/34), S (10/36), M (12/38), L (14/40), XL (16/42), XXL (18/44)
280 g/m² Result Core

BLACK/BLACK	BLACK/ORANGE
NAVY/ROYAL	PURPLE/BLACK
RED/BLACK	VIVID GREEN/BLACK
WHITE/BLACK	YELLOW/BLACK

Hydrofuge, respirant, coupe-vent | Extérieur : polyester, intérieur : micropolaire de polyester | Coutures décoratives | Fermeture zippée en continu | Poche avec fermeture à glissière sur le devant | Mentonnière | Coupe cintrée | Étiquette neutre



RT214X |R214X **Soft Shell Bodywarmer**

100% Polyester
S, M, L, XL, XXL, 3XL
290 g/m² Result Core

BLACK	NAVY	RED
-------	------	-----

Couche médiane : membrane TPU imperméable 5.000 mm, respirante 1.000 g et coupe-vent | Intérieur : micropolaire 100 % polyester | Matière très extensible à 4 voies | Rabat coupe-vent à l'intérieur | Coupe sportive confortable | Fermeture à glissière full zip jusqu'au col | Doublure intérieure en polaire gris | Deux poches à fermeture à glissière



RT238 |R238X **Black Compass Softshell Gilet**

100% polyester
XS, S, M, L, XL, XXL, 3XL Result

BLACK/GREY	BLACK/LIME	BLACK/ORANGE
BLACK/RED	BLACK/ROYAL	

Tissu corps: Extérieur: 100% Polyester, Isolation: 160g/m² Polyester, Doublure: 100% Polyester | Poches zippées de couleur contrastée | Fermeture zippée à l'avant avec protection menton | Col montant rembourré | Corps matelassé avec coutures à l'angle (Chevron) | Emmanchures aux bords gansés | Tirettes colorées en noir | Patte de suspension | Design matelassé + Softshell à la mode | Très doux, léger et chaud | Manches Soft Shell imprimables | Sans étiquette | Veste silencieuse à porter



RT123 |R123X **Soft Shell Bodywarmer**

Extérieur: 93% polyester / 7% élasthanne, Couche moyenne: 100% polyuréthane, Intérieur: 100% polyester
S, M, L, XL, XXL
320 g/m² Result

BLACK/BLACK	NAVY/BLACK	RED/BLACK
WORKGUARD GREY/BLACK		

Softshell Imperméable à 3 couches (320 g/m²) avec une colonne d'eau de 8.000 mm | Respirant (1.000 g/m²/24h) | Couche extérieure : 93% polyester 7% élasthanne | Couche médiane : membrane en TPU imperméable, respirante | Couche intérieure : micropolaire | Fermeture à glissière YKK | Deux poches devant fermeture à glissière et une poche latérale | Ourlet et manches avec cordon de serrage ajustable | Point d'accès : fermeture à glissière invisible sur le côté gauche de la poitrine

BODYWARMER (SOFTSHELL)



Z041M |R-041M-0 **Men's Smart Softshell Gilet**

100% polyester
XS, S, M, L, XL, XXL, 3XL
315 g/m²

Russell



Respirabilité élevée | Enduction hydrofuge DuPont™ Teflon® DWR | Doublure intérieure soudée en micropolaire | Deux poches à fermeture à glissière | Partie dorsale plus longue | Bande de propreté | Conduite intérieure pour les écouteurs | Matière Softshell tricotée



Z041F |R-041F-0 **Ladies' Smart Softshell Gilet**

100% polyester
XS, S, M, L, XL, XXL, 3XL
315 g/m²

Russell



Respirabilité élevée | Enduction hydrofuge DuPont™ Teflon® DWR | Doublure intérieure soudée en micropolaire | Deux poches à fermeture à glissière | Partie dorsale plus longue | Bande de propreté | Conduite intérieure pour les écouteurs | Matière Softshell tricotée



L846 |46601 **Men's Sleeveless Softshell Rallye**

94% polyester / 6% élasthanne
S, M, L, XL, XXL, 3XL
340 g/m²

SOL'S



Membrane 8000 mm imperméable et respirant | 2 poches latérales et 1 poche poitrine zippées | Cordon de serrage réglable à la taille



Z141 |R-141M-0 **Men's Softshell Gilet**

92% polyester / 8% élasthanne
XS, S, M, L, XL, XXL
340 g/m²

Russell



Matière Softshell respirante à 3 couches | Coupe-vent et hydrofuge (5.000 mm) | Doublure en micropolaire liée au tissu extérieur | Poches latérales et poche poitrine avec doublure intérieure ainsi que fermetures à glissière avec onglet | Cordon de serrage dans l'ourlet et partie dorsale plus longue | Adapté au sèche-linge à une température basse | Lavable jusqu'à 40 °C



Z141F |R-141F-0 **Ladies' Softshell Gilet**

92% polyester / 8% élasthanne
XS, S, M, L, XL, XXL
340 g/m²

Russell



Matière Softshell respirante à 3 couches | Coupe-vent et hydrofuge (5.000 mm) | Poches latérales et poche poitrine avec doublure intérieure ainsi que fermetures à glissière à l'envers avec onglet | Cordon de serrage dans l'ourlet et partie dorsale plus longue | Coupe féminine cintrée | Doublure en micropolaire liée au tissu extérieur | Adapté au sèche-linge à une température basse | Lavable jusqu'à 40 °C



L847 |46801 **Women's Sleeveless Softshell Rallye**

94% polyester / 6% élasthanne
S, M, L, XL, XXL
340 g/m²

SOL'S



Membrane 8000 mm imperméable et respirant | 2 poches latérales et 1 poche poitrine zippées | Cordon de serrage réglable à la taille



L02888 |02888 **Race Bodywarmer Women Softshell**

Extérieur: 96% Polyester / 4% Élasthanne; Doublure: 100% Polyester
S, M, L, XL, XXL
280 g/m²

SOL'S

BLACK FRENCH NAVY PEPPER RED ROYAL BLUE

Softshell 280 g/m²; 96 % polyester / 4 % élasthanne ; doublure en polaire 2 couches : 100 % polyester | 2 poches zippées | Dos plus long | Imperméable | Chaud et doux avec son revers en polaire | Étiquette détachable

L02887 |02887 **Race Bodywarmer Men Softshell**

Extérieur: 96% Polyester / 4% Élasthanne; Doublure: 100% Polyester
S, M, L, XL, XXL, 3XL
280 g/m²

SOL'S

BLACK FRENCH NAVY PEPPER RED ROYAL BLUE

Softshell 280 g/m²; 96 % polyester / 4 % élasthanne ; doublure en polaire 2 couches : 100 % polyester | 2 poches zippées | Dos plus long | Imperméable | Chaud et doux avec son revers en polaire | Étiquette détachable



JN1022 |JN1022 **Men`s Softshell Vest**

90% polyester / 10% élasthanne

S, M, L, XL, XXL, 3XL

270 g/m²

James+Nicholson

AZUR	BLACK	GREEN	NAVY
OFF-WHITE	ORANGE	RED	

Matière fonctionnelle à 3 couches étanche au vent et à l'eau (colonne d'eau de 2.000 mm) | Coutures non scellées | Respirant (2.000 g/m²/24h) | Tissu extensible souple et sportif | 2 poches latérales avec fermeture zippée | 2 poches intérieures | Cordon élastique avec arrêt à l'ourlet



JN1023 |JN1023 **Ladies` Softshell Vest**

90% polyester / 10% élasthanne

S, M, L, XL, XXL

270 g/m²

James+Nicholson

AZUR	BLACK	GREEN	NAVY
OFF-WHITE	ORANGE	RED	

Matière fonctionnelle à 3 couches étanche au vent et à l'eau (colonne d'eau de 2.000 mm) | Coutures non scellées | Respirant (2.000 g/m²/24h) | Tissu extensible souple et sportif | 2 poches latérales avec fermeture zippée | 2 poches intérieures | Cordon élastique avec arrêt à l'ourlet



JN1128 | JN1128 **Men's Promo Softshell Vest**

100% polyester
S, M, L, XL, XXL, 3XL
280 g/m²

James+Nicholson

BLACK/BLACK	GREEN/NAVY	IRON GREY/RED
NAUTICBLUE/NAVY	NAVY/NAVY	RED/BLACK
WHITE/WHITE		

Matière Softshell agréable et souple à 2 couches | Imperméable, coupe-vent, respirant | Face intérieure en micropolaire souple | Fermeture zippée ourlée en continu à l'avant avec mentonnière | 2 poches latérales avec fermeture zippée, 2 poches intérieures



JN1127 | JN1127 **Ladies' Promo Softshell Vest**

100% polyester
S, M, L, XL, XXL
280 g/m²

James+Nicholson

BLACK/BLACK	GREEN/NAVY	IRON GREY/RED
NAUTICBLUE/NAVY	NAVY/NAVY	RED/BLACK
WHITE/WHITE		

Matière Softshell agréable et souple à 2 couches | Imperméable, coupe-vent, respirant | Face intérieure en micropolaire souple | Fermeture zippée ourlée en continu à l'avant avec mentonnière | 2 poches latérales avec fermeture zippée, 2 poches intérieures | Coupe cintrée

17

TJ9642
p. 863

VESTES

MODIEUSE	864 - 894	HIVER	
SOFTSHELL	895 - 916	HYDROFUGE.....	947 - 959
SOFTSHELL AVEC CAPUCHE	917 - 927	IMPERMÉABLE.....	960 - 965
AVEC CAPUCHE	928 - 940	HYDROFUGE SYSTEM JACKS.....	966 - 966
IMPERMÉABLE	941 - 946	IMPERMÉABLE SYSTEM JACKS	967 - 971



S5250 |ST5250 **Active Biker Jacket**

100% polyester
S, M, L, XL, XXL

Stedman®



BLACK OPAL

Bonne isolation thermique | Résistant à l'eau | Résistant au vent | Dos avec couture centrale | Col montant fin avec bouton-pression | 2 poches intérieures | Poche poitrine avec zip métallique (sans nickel) | Poches latérales avec zip métallique (sans nickel) | Sous-patte avec surpiqûre | Zip métallique (sans nickel) | Empiècements sur les épaules et sur les manches avec des coutures décoratives | Bride d'attache | Accès facile pour la décoration grâce au zip en bas du dos | Coutures latérales et bandes latérales | Petite étiquette de taille dans le cou | Etiquette d'entretien dans la couture latérale | Nettoyage à sec | BSCI



S5350 |ST5350 **Active Biker Jacket for women**

100% polyester
S, M, L, XL

Stedman®



BLACK OPAL

Bonne isolation thermique | Résistant à l'eau | Résistant au vent | Dos avec couture centrale | Col montant fin avec bouton-pression | 2 poches intérieures | Poches latérales avec zip métallique (sans nickel) | Large sous-patte | Zip métallique (sans nickel) | Empiècements sur les épaules et sur les manches avec des coutures décoratives | Poignets avec zip | Bride d'attache | Accès facile pour la décoration grâce au zip en bas du dos | Coutures latérales et bandes latérales | Petite étiquette de taille dans le cou | BSCI

VESTES (MODIEUSE)



BCJWD11 |JWD11 **Trucker Jacket DNM Frame /Women**

100% coton
XS, S, M, L, XL, XXL

B&C

DEEP BLUE DENIM

L'emblématique et très tendance veste „Trucker“ pour femme | Denim 100% coton (garment wash) | Boutons métalliques en laiton vieilli | Plis à l'avant maintenus par brides d'arrêt pour un look DNM RAW renforcé | Poche-ticket unique à l'avant avec rabat & bouton et coutures de renfort décoratives | Poignets de manche à un seul bouton, 2 petits plis à l'arrière pour un look féminin | Bouton décoratif situé au dos de la base | Coutures contrastées | B&C Collection est membre de Fair Wear Foundation



BCJMD10 |JMD10 **Trucker Jacket DNM Frame /Men**

100% coton
S, M, L, XL, XXL, 3XL

B&C

DEEP BLUE DENIM

L'emblématique et très tendance veste „Trucker“ pour homme | Denim 100% coton (garment wash) | Boutons métalliques en laiton vieilli | Brides d'arrêt au niveau de l'ourlet avant pour un look DNM RAW renforcé | 2 poches côtés et une poche poitrine bordée de denim retourné et brides d'arrêt imitant une poche à stylo | Poignets de manche à un seul bouton | Découpe spécifique au niveau des coudes | Bouton décoratif situé au dos de la base | Coutures contrastées | B&C Collection est membre de Fair Wear Foundation



BCJWD15 |JWD15 **Jacket DNM Supremacy /Women**

Extérieur: 100% coton, Doublure: 65% polyester / 35% coton
XS, S, M, L, XL, XXL

B&C

DEEP BLUE DENIM

L'emblématique et très tendance veste d'aviateur pour femme | Extérieur en denim 100% coton (garment wash) | Ouverture intégrale par fermeture Éclair® large en laiton vieilli | Col & poignets et base en côte 2x2 de coton doux | 2 poches plaquées à rabat à l'avant avec boutons-pression | Doublure assurant une finition de qualité (même en cas de broderie) | Accès facile pour impression et broderie grâce à la fermeture Éclair® intérieure | B&C Collection est membre de Fair Wear Foundation



BCJMD14 |JMD14 **Jacket DNM Supremacy /Men**

Extérieur: 100% coton, Doublure: 65% polyester / 35% coton
S, M, L, XL, XXL, 3XL

B&C

DEEP BLUE DENIM

L'emblématique et très tendance veste d'aviateur pour homme | Extérieur en denim 100% coton (garment wash) | Ouverture avec fermeture Éclair® intégrale en laiton vieilli | Col & poignets et base en côte 2x2 de coton confortable | 2 poches plaquées à rabat à l'avant avec boutons-pression | Doublure assurant une finition de qualité (même en cas de broderie) | Accès facile pour impression et broderie grâce à la fermeture Éclair® intérieure | B&C Collection est membre de Fair Wear Foundation



SD065 |SD065 **Olivia Denim Jacket**
 99% coton / 1% élasthanne
XS, S, M, L, XL
 So Denim

DARK BLUE WASH | **LIGHT BLUE WASH**

Coupe femme contemporaine | Coupe tendance | Denim extensible | Quatre poches | Délavage bleu foncé et bleu clair classique | Couture contrastante | Panneaux en denim classique | Fermeture par boutonnrière | Détail bouton aux poignets | Boucle de suspension à l'intérieur au niveau de la nuque



SD060 |SD060 **Noah Denim Jacket**
 99% coton / 1% élasthanne
S, M, L, XL, XXL
 10,5oz
 So Denim

DARK BLUE WASH | **LIGHT BLUE WASH**

Coupe tendance | Denim extensible | Quatre poches | Délavage bleu foncé et bleu clair classique | Couture contrastante | Panneaux en denim classique | Fermeture par boutonnrière | Détail bouton aux poignets | Boucle de suspension à l'intérieur au niveau de la nuque



RT406 |R406X **Denim Softshell Jacket**
 Extérieur:60% coton / 40% polyester, Intérieur: 100% polyester
XS, S, M, L, XL, XXL, 3XL, 4XL
 350 g/m²
 Result

WASHED BLACK | **WASHED BLUE**

Tissu 350g/m² à 3 couches soudées comprenant | Couche extérieure : 60% Coton / 40% Polyester, Couche intermédiaire : Membrane TPU imperméable 5000mm, respirant 1000g & coupe-vent, Couche intérieure : 100% Polyester micropolaire | Fermeture zippée à l'ancienne sur l'avant et aux poches | Taille, poignets et col en tricot effet côtelé | Surpiqûre décorative | Mentonnière | Tous les vêtements auront une teinte différente en raison de l'effet délavé



RT405F |R405F **Ladies` Phantom Ma1 Softshell Bomber**
 100% polyester
XS (8/34), S (10/36), M (12/38), L (14/40), XL (16/42), XXL (18/44)
 Result

BLACK | **NAVY**

Résistant à l'eau | Coupe-vent | Design ultra-sonique à segments soudés et motif de quilt | Panneau intérieur de l'encolure adapté à une propre personnalisation | Bord élastique aux poignets et à la taille | Détail avec ruban à gros-grain | Taille cintrée pour les femmes | Col côtelé retourné | Poches passepoilées | Fermeture zippée sur le devant | Étiquette volante | Rembourrage : 80 g polyester



RT405 |R405M **Men`s Phantom Ma1 Softshell Bomber**
 100% polyester
S, M, L, XL, XXL, 3XL
 Result

BLACK | **NAVY**

Résistant à l'eau | Coupe-vent | Design ultra-sonique à segments soudés et motif de quilt | Panneau intérieur de l'encolure adapté à une propre personnalisation | Bord élastique aux poignets et à la taille | Détail avec ruban à gros-grain | Taille cintrée pour les femmes | Col côtelé retourné | Poches passepoilées | Fermeture zippée sur le devant | Étiquette volante | Rembourrage : 80 g polyester

SOL'S®
the Fair /pirit'



LARGE
SIZES



L01617 |01617 **Remington Jacket**

Extérieur: 100% nylon, Matelassage+Doublure: 100% polyester

XS, S, M, L, XL, XXL, 3XL

172 g/m²

SOL'S

BLACK FRENCH NAVY UMBER

Ouverture zippée | Bord côte au col, poignets et bas de vêtement | 2 poches à rabat pressionné | 1 poche manche zippée | Doublure orange contrastée

SOL'S®
the Fair /pirit'



LARGE
SIZES



L01616 |01616 **Rebel Jacket**

Extérieur: 100% nylon, Matelassage+Doublure: 100% polyester

XS, S, M, L, XL, XXL, 3XL

60 g/m²

SOL'S

BLACK FRENCH NAVY UMBER

Ouverture zippée | Finition bord côte col, poignets et bas de vêtement | 2 poches à rabat pressionné | 1 poche manche zippée | Doublure ton sur ton

SOL'S®
the Fair | spirit



NEW

L02885 |02885 **Unisex Roscoe Jacket**

100% Polyester
XS, S, M, L, XL, XXL, 3XL

SOL'S

BLACK OXBLOOD

Pongee 300T, 100% Polyester, Doublure Taffeta 210T - 100% Polyester | Ouverture zippée | Bord côte au col, poignets et bas de vêtement | 2 poches avant zippées | 1 poche intérieure à pression



So
DENIM
by AMIR

NEW

SD070 |SD070 **Frankie Bomber Jacket**

100% polyester
XS, S, M, L, XL, XXL

So Denim

BLACK

Coupe tendance | Tissu imperméable et coupe-vent | Rembourrage intérieur | Doublure avec accès pour broder | Deux poches avant passepoilées | Col, poignets et ourlet côtelés | Fermeture Éclair avant centrale en métal | Poche sur la manche avec fermeture Éclair | Boucle de suspension à l'intérieur au niveau de la nuque

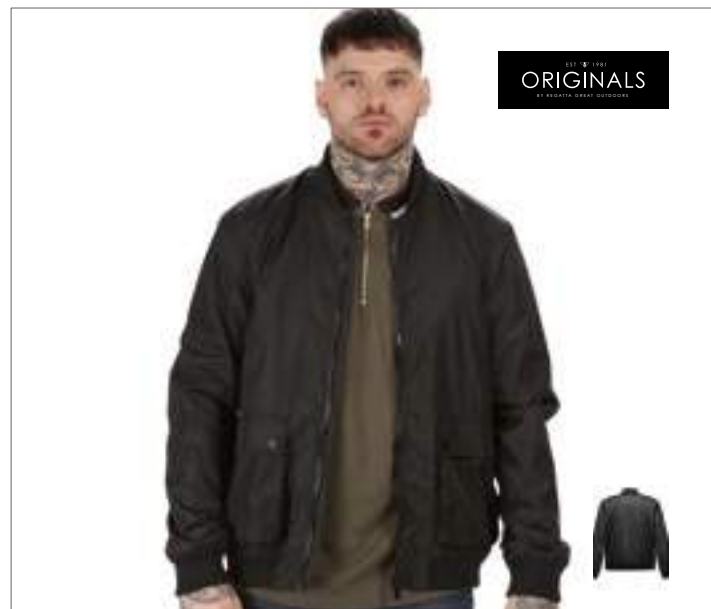

REGATTA ORIGINALS
EST. 1981

RG4610 |TRA461 **Castlefield Jacket**

100% polyester
XS, S, M, L, XL, XXL, 3XL

Regatta Originals

BLACK DARK KHAKI NAVY

Deux poches inférieures appliquées avec fermeture par bouton pression | Côte stretch au col, à l'ourlet et aux poignets | Micropopeline de polyester | Apprêt durable et déperlant | Doublure en taffetas de polyester

VESTES (MODIEUSE)



BY045 |BY045 **Nylon Bomber Jacket**

100% polyester
S, M, L, XL, XXL
78 g/m²

Build Your Brand

BLACK OLIVE

Étiquette neutre pour la taille sans image de la marque | Possibilité d'impression à la nuque | Poignet côtelé à l'ourlet | Poches latérales au-dessus de l'ourlet | Style de blouson bombardier



BY044 |BY044 **Ladies' Nylon Bomber Jacket**

100% polyester
XS, S, M, L, XL
78 g/m²

Build Your Brand

BLACK OLIVE

Étiquette neutre pour la taille sans image de la marque | Possibilité d'impression à la nuque | Poignet côtelé à l'ourlet | Poches latérales au-dessus de l'ourlet | Style de blouson bombardier



RG4580 |TRA458 **Cornerhouse Jacket**

100% polyester
XS, S, M, L, XL, XXL, 3XL
380 g/m²

Regatta Originals

ASH (HEATHER)/BLACK

Deux poches inférieures zippées | Côte stretch au col, à l'ourlet et aux poignets | Tissu polyester style laine 380 g/m² | Manches en PU mélangé effet faux cuir | Doublure en taffetas de polyester



RG4560 |TRA456 **Fallowfield Jacket**

100% polyester
XS, S, M, L, XL, XXL, 3XL
140 g/m²

Regatta Originals

BLACK DARK KHAKI NAVY

Deux poches inférieures zippées | Côte stretch au col, à l'ourlet et aux poignets | Tissu polyester matelassé très brillant | Isolation Thermo-Guard 140 g/m² | Apprêt durable et déperlant | Doublure en taffetas de polyester



RG457 |TRA457 **Didsbury Jacket**

Extérieur: 100% coton, Intérieur: 100% polyester
XS, S, M, L, XL, XXL, 3XL

Regatta Originals

NAVY PARCHMENT

Deux poches inférieures zippées | Popeline de coton délavée | Doublure en taffetas de polyester imprimé



S5280 |ST5280 **Active Pilot Jacket**

100% nylon
S, M, L, XL, XXL

Stedman®

BLACK OPAL

Résistant à l'eau | Résistant au vent | Poche intérieure avec bande auto-agrippante | Poches latérales | Zip métallique (sans nickel) | Large bande côtelée moderne à la base des manches et du bord | Col à cotes | Bride d'attache | Accès facile pour la décoration grâce au zip en bas du dos | Coutures latérales | Petite étiquette de taille dans le cou | Etiquette d'entretien dans la couture latérale | Répond aux normes éthiques élevées selon la BSCI



L02756 |02756 **Roady Jacket**

100% Nylon
XS, S, M, L, XL, XXL, 3XL

SOL'S

BLACK NIGHT BLUE

Blouson avec ouverture zippée | Finition bord côte intérieur col, poignets et bas de vêtement | 2 poches devant | 1 poche intérieure



L02757 |02757 **Unisex Jacket Ralph**

100% Nylon
XS, S, M, L, XL, XXL, 3XL

SOL'S

NIGHT BLUE RED

Blouson avec ouverture zippée | Finition bord côte rayé intérieur col et poignets | Bord côte uni bas de vêtement | 2 poches devant | 1 poche intérieure



NEW

L03003 |03003 **Bastille Zip Pullers**

Corps: 100% Polyuréthane; Cordon: 100% Polyester
One Size

SOL'S

FRENCH NAVY

Corps: 100% Polyuréthane; Cordon: 100% Polyester | Personnalisez vos vestes ainsi que vos sacs avec un détail tricolore | Vendu par lot de 10 pièces



NEW

JH049 |JH049 **Varsity Puffer Jacket**

100% polyester
XS, S, M, L, XL, XXL
80 g/m²

Just Hoods

JET BLACK/WHITE NEW FRENCH NAVY/WHITE

Manches montées contrastantes | Col, poignets et ceinture rayés tricotés | Entièrement doublé | Accès à la doublure par fermeture Éclair pour décoration | Fermeture Éclair et tirette en plastique | Poches latérales à fermeture Éclair | Coupe moderne | Étiquette détachable

VESTES (MODIEUSE)



L947 |01171 **Unisex Lined Windbreaker Skate**

100% nylon
XS, S, M, L, XL, XXL, 3XL

SOL'S

BLACK/RED	CAMO/ROYAL BLUE	NAVY/ROYAL BLUE
NEON LIME/ROYAL BLUE	ROYAL BLUE/NEON GOLD	

Fermeture à glissière de couleur contrastée | Poches latérales | Fermeture auto-agrippante Velcro® au bas de la face arrière pour faciliter l'ajustage | Matériau extérieur : 100 % nylon 210T hydrofuge | Doublure : 100 % maille de polyester



BY016 |BY016 **Windrunner Jacket**

100% nylon, Doublure: 100% polyester
S, M, L, XL, XXL, 3XL, 4XL, 5XL

Build Your Brand

BLACK/BLACK	BLACK/RED	BLACK/WHITE
NAVY/NAVY	OLIVE/OLIVE	

Manches set-in | Doublure en résille | Étiquette neutre indiquant la taille, sans marquage, adaptée à l'impression au niveau de la nuques | Liseré côtelé à l'ourlet et aux manches | Capuche avec couture de séparation simple | Œillets métalliques à la capuche avec cordons ronds | Poches latérales avec fermeture à glissière | Fermetures à glissière sur la face intérieure arrière pour une finition simple de la face avant/arrière | Tissu hydrofuge



S5270 |ST5270 **Active Quilted Blouson**

100% polyester
S, M, L, XL, XXL

Stedman®

BLACK OPAL

Poids plume avec excellente isolation thermique | Résistant à l'eau | Résistant au vent | Zip avec curseur en métal (sans nickel) | Large bande côtelée moderne à la base des manches et du bord | Col montant | 2 poches latérales avec zip | Bride d'attache | Accès facile pour la décoration grâce au zip en bas du dos | Coutures latérales | Petite étiquette de taille dans le cou | Étiquette d'entretien dans la couture latérale | Nettoyage à sec | Répond aux normes éthiques élevées selon la Business Social Compliance Initiative (BSCI)



L01615 |01615 **Rover Jacket**

Extérieur: 100% nylon, Matelassage+Doublure: 100% polyester
XS, S, M, L, XL, XXL, 3XL

SOL'S

BLACK	FRENCH NAVY	UMBER
-------	-------------	-------

Extérieur: 210T nylon | Ouverture zippée | 2 poches | Poignets élastiqués | Capuche et corps doublés sherpa

SOL'S®
the Fair spirit®



LARGE
SIZES



L01645 |01645 **Voltage Jacket**

83% polyester / 13% viscose / 4% élasthanne, Empiècement et capuche: 100%

XS, S, M, L, XL, XXL, 3XL

380 g/m²

SOL'S

CHARCOAL MELANGE/BLACK

MELANGE GREY/FRENCH NAVY

Ouverture zippée | Cordons de serrage et stoppers à la capuche | Bord côte contrasté aux poignets et au bas du vêtement | 2 poches | Néoprène piqué 380 g/m²

SOL'S®
the Fair spirit®



LARGE
SIZES



L01644 |01644 **Volcano Jacket**

Corps: 100% nylon, Rembourrage: 100% polyester, Bras: 65% polyester / 30% viscose / 5% élasthanne

XS, S, M, L, XL, XXL, 3XL

320 g/m²

SOL'S

CHARCOAL MELANGE/BLACK

MELANGE GREY/METAL GREY

Ouverture zippée | Col rond avec bouton pression | Rayures contrastées | 2 poches zippées | Finitions bord côte dos et poignets | Néoprène 320 g/m² | Corps devant en nylon matelassé



LARGE
SIZES



L01619 |01619 **Rex Jacket**

Extérieur: 100% polyester, Matelassage+Doublure: 100% polyester
S, M, L, XL, XXL, 3XL

SOL'S

BLACK FRENCH NAVY

Parka urbaine matelassée | Ouverture avec zip et boutons de pression | Col zippé avec intérieur capuche | 3 poches devant | 1 poche intérieure



BU8701 |8701 **Hooded Fleece Sleeved Puffer Vest**

Gilet: 100% nylon, Bras: 100% polyester
S, M, L, XL, XXL, 3XL
289 g/m²

Burnside

BLACK CAMO/BLACK BLACK/CHARCOAL GREEN CAMO/BLACK NAVY/CHARCOAL

Coque 100 % nylon | Manches doublées 100 % poly. | Bouton-pression, 2 poches coupées | Revers et manchettes, doublure camo | La finition Camo noire n'a pas de manchettes à bandes | Les version bleu marine/gris anthracite et noir/bleu anthracite ont des revers verticaux et manchettes



RG4550 |TRA455 **Withington Jacket**

Extérieur: 100% polyamide, Intérieur: 100% polyester
XS, S, M, L, XL, XXL, 3XL
140 g/m²

Regatta Originals

BLACK SEAL GREY (SOLID)

Capuche cagoule isolée | Deux poches poitrine avec fermeture à bouton pression | Deux poches inférieures zippées | Côte stretch au col, à l'ourlet et aux poignets | Tissu en polyamide léger 20d | Apprêt durable et déperlant | Toucher duvet léger Warmloft isolation - 140 g/m² | Doublure en taffetas de polyester

Result[®]**urban**
OUTDOOR WEAR**RT402** |R402X **Biker-Style Jacket**

Extérieur: 100% nylon, Doublure: 100% polyester
XS, S, M, L, XL, XXL, 3XL, 4XL

Result

BLACK

Extérieur: 20D Nylon, Rembourrage: Ouate de Polyester 160g, Doublure: 210T Polyester | Résiste à l'eau, Coupe-vent | Col et poignets fermés par boutons pression | Poches poitrine zippées | Détails multiples piqués | Patte de suspension | Points d'accès : au niveau de la poitrine gauche et l'ourlet du dos | Coupe mince

TJ
TEE JAYS®



TJ9660 | 9660 **Richmond Jacket**

Extérieur: 100% nylon, Rembourrage: 100% polyester
S, M, L, XL, XXL, 3XL, 4XL

DEEP NAVY

HUNTER GREEN

Coupe classique ajustée | Poche intérieure | 2 grandes poches à l'avant | Fermetures éclair et boutons métalliques en laiton de qualité | Prêt à être décoré | 100 % nylon 310T avec rembourrage 100 % polyester

Tee Jays



TEE JAYS

TJ9661 |R661 **Ladies` Richmond Jacket**

Extérieur: 100% nylon, Rembourrage: 100% polyester
S, M, L, XL, XXL, 3XL

Tee Jays

DEEP NAVY HUNTER GREEN

Coupe classique ajustée | Poche intérieure | 2 grandes poches à l'avant | Fermetures éclair et boutons métalliques en laiton de qualité | Prêt à être décoré | 100 % nylon 310T avec rembourrage 100 % polyester



Result

NEW

urban
OUTDOOR WEAR

RT408 |R408X **Ultrasonic Rib MA1 Jacket**

100% polyester
XS, S, M, L, XL, XXL, 3XL

Result

BLACK

Extérieur : 100 % polyester, rembourrage : ouate synthétique 100 % polyester (470 g), doublure : 100 % polyester | Imperméable et coupe-vent | Côte douce au col, aux poignets et à l'ourlet | Poches latérales chauffe-mains | Détail épaulette cousue | Détail soudé par ultrasons | Poche intérieure | Boucle de suspension | Fermeture Éclair à l'avant | Accès pour décoration : à l'intérieur à la poitrine et au dos



Result

urban
OUTDOOR WEAR

RT403 |R403X **Urban Stealth Hooded Jacket**

100% nylon / Rembourrage: 100% polyester
XS, S, M, L, XL, XXL, 3XL

Result

BLACK

Déperlant | Coupe-vent | Extérieur : nylon 20D | Rembourrage : 250 g polyester | Doublure : nylon | Double zip avec rabat et tirette interchangeable | Poignets et taille en tricot côtelé | Détail à motif de quilt | Poches zippées | Poche intérieure | Étiquette volante



Result

urban
OUTDOOR WEAR

Result
COLOUR



RT401 |R401X **Urban Blizzard Jacket**

Extérieur + Doublure: 100% nylon, Rembourrage: 100% polyester
XS, S, M, L, XL, XXL, 3XL

Result

BLACK/PHANTOM GREY NAVY/JASMINE
RUBY/NAVY YELLOW/NAVY

Résistant à l'eau | Coupe-vent | Nylon 20D à l'extérieur avec un revêtement AC | Rembourrage : 250 g faux polyester au bas | Doublure : nylon 20D | Courtepointe avec panneau latéral à point de couture francé | Capuche intégrale ajustable | Doublure et fermetures zippées contrastées | Poignet à élastique souple | Poches zippées | Col montant | Poche intérieure | Accès à la décoration : fermeture zippée sur le côté gauche de la poitrine



Result

NEW

Result
COLOUR

RT093 |R093X **Zip Pull (10 pair pack)**

100% polyuréthane; 100% polyester
One Size

Result

BURGUNDY	FOREST	HOT PINK
KELLY GREEN	LIME	OCEAN BLUE
ORANGE	PURPLE	RED
ROYAL	WHITE	YELLOW

Cordon de couleur noire | Prise colorée | Interchangeable et coordonnée à n'importe quelle tirette RESULT | Parfait pour coordonner aux couleurs de l'entreprise



RT409 |R409X **Ultrasonic Rib Coat**

100% polyester

XS, S, M, L, XL, XXL, 3XL

Result

BLACK

Extérieur : 100 % polyester, rembourrage : 100 % polyester ouate synthétique (470 g), doublure : 100 % polyester | Imperméable et coupe-vent | Fermeture Éclair à l'avant et poches latérales | Détail soudé par ultrasons | Rabat doux à l'intérieur | Col montant | Poche intérieure | Écusson | Ourlet ouvert | Boucle de suspension | Coupe longue près du corps



S5260 |ST5260 **Active Quilted Jacket**

100% polyester
S, M, L, XL, XXL

Stedman®

BLACK OPAL MILITARY GREEN

Poids plume avec excellente isolation thermique | Résistant à l'eau | Résistant au vent | Col et bord avant avec passepoil marron (similicuir) | Dos avec couture centrale | Poches plaquées avec des boutons-pression | Zip avec curseur en métal (sans nickel) | Col montant | Patte de suspension en galon passepoil (similicuir) | Sous-patte | Coutures latérales | Petite étiquette de taille dans le cou | Etiquette d'entretien dans la couture latérale | Nettoyage à sec | Répond aux normes éthiques élevées selon la Business Social Compliance Initiative (BSCI)



S5360 |ST5360 **Active Quilted Jacket for women**

100% polyester
S, M, L, XL

Stedman®

BLACK OPAL MILITARY GREEN

Poids plume avec excellente isolation thermique | Résistant à l'eau | Résistant au vent | Col et bord avant avec passepoil marron (similicuir) | Poches plaquées avec des boutons-pression | Zip avec curseur en métal (sans nickel) | Col montant | Patte de suspension en galon passepoil (similicuir) | Sous-patte | Coutures latérales et bandes latérales (devant et derrière) | Petite étiquette de taille dans le cou | Etiquette d'entretien dans la couture latérale | Nettoyage à sec | Répond aux normes éthiques élevées selon la Business Social Compliance Initiative (BSCI)

SOL'S
the Fair | piril'



L02014 Men's Lightweight Heat-Sealed Padded Jacket Rocket

100% Polyester L02014
S, M, L, XL, XXL, 3XL

SOL'S

BLACK GREY MELANGE

2 poches zippées devant | 1 poche zippée intérieure | Bords capuche et poignets élastiqués

SOL'S
the Fair | piril'



L02015 Women's Lightweight Heat-Sealed Padded Jacket Rocket

100% Polyester L02015
S, M, L, XL, XXL

SOL'S

BLACK GREY MELANGE

2 poches zippées devant | 1 poche zippée intérieure | Bords capuche et poignets élastiqués



NEW



L02898 |02898 Wilson Men Jacket

Tissu extérieur et doublure: 100% Polyamide; Rembourrage: 90% Duvet / 10%

S, M, L, XL, XXL, 3XL

70 g/m²

SOL'S

BLACK FRENCH NAVY METAL GREY ROYAL BLUE

Nylon 380T, Tissu extérieur et doublure: 100% Polyamide, Matelassage: 90% Duvet / 10% Plumes; 70 g/m² | Ouverture zippée | 2 poches devant zippées | 2 poches intérieures | Petit col montant | Coupe près du corps | Système de pliage „in bag“ avec stoppeurs

L02899 02899 Wilson Women Jacket

Tissu extérieur et doublure: 100% Polyamide; Rembourrage: 90% Duvet / 10%

S, M, L, XL, XXL

70 g/m²

SOL'S

BLACK FRENCH NAVY METAL GREY ROYAL BLUE

Nylon 380T, Tissu extérieur et doublure: 100% Polyamide, Matelassage: 90% Duvet / 10% Plumes; 70 g/m² | Ouverture zippée | 2 poches devant zippées | 2 poches intérieures | Petit col montant | Coupe près du corps | Système de pliage „in bag“ avec stoppeurs



VESTES (MODIEUSE)



TJ9610 | 9610 **Hooded Outdoor Crossover Jacket**

100% Polyester
S, M, L, XL, XXL, 3XL

Tee Jays



Tissu extérieur à 100 % en polyester anti-déchirures 400T avec 100 % de polyester tricoté | Rembourrage et doublure en polyester | Résistant au vent et repoussant l'eau | Coupe ajustée | 2 grandes poches sur le devant | Poche intérieure | Poignets élastiques | Fermeture à glissière inversée | Ourlet et capuchon ajustables | Préparé pour la broderie



TJ9611 | 9611 **Ladies' Hooded Outdoor Crossover Jacket**

100% Polyester
S, M, L, XL, XXL, 3XL

Tee Jays



Tissu extérieur à 100 % en polyester anti-déchirures 400T avec 100 % de polyester tricoté | Rembourrage et doublure en polyester | Résistant au vent et repoussant l'eau | Coupe ajustée | 2 grandes poches sur le devant | Poche intérieure | Poignets élastiques | Fermeture à glissière inversée | Ourlet et capuchon ajustables | Préparé pour la broderie



JN1120 | JN1120 **Men's Padded Jacket**

Tissu extérieur: 100% polyamide; Doublure + Rembourrage: 100% polyester
S, M, L, XL, XXL, 3XL

James+Nicholson



Tissu en polyamide résistant au vent et l'eau | Col montant, fermeture zippée ourlée avec mentonnière | 2 poches latérales avec fermeture zippée | Fermeture zippée pour une finition au dos



JN1119 | JN1119 **Ladies' Padded Jacket**

Tissu extérieur: 100% polyamide; Doublure + Rembourrage: 100% polyester
S, M, L, XL, XXL

James+Nicholson



Tissu en polyamide résistant au vent et l'eau | Col montant, fermeture zippée ourlée avec mentonnière | 2 poches latérales avec fermeture zippée | Fermeture zippée pour une finition au dos | Coupe cintrée

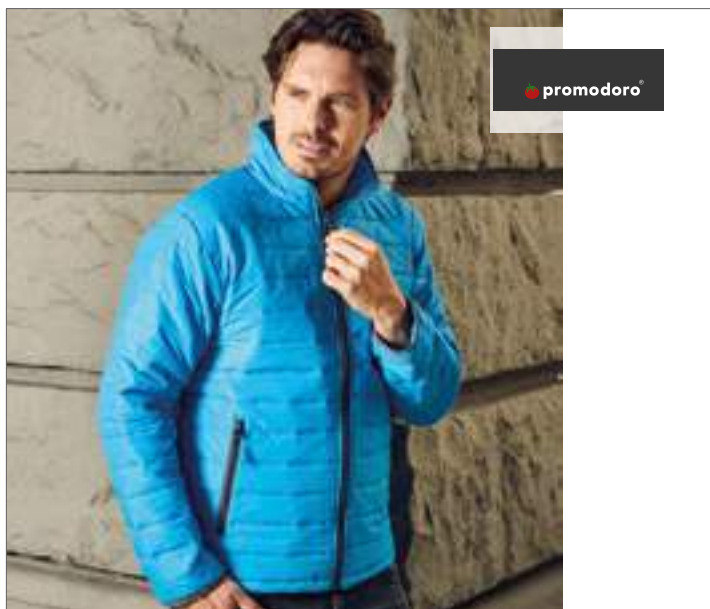

E7621 |7621 **Men's Padded Jacket C+**

100% nylon
S, M, L, XL, XXL, 3XL, 4XL, 5XL

Promodoro

AQUA	BLACK	LIME	NAVY
STEEL GREY (SOLID)			

Veste matelassée | Col montant | Fermeture à glissière en continu | Deux poches latérales à fermeture à glissière | Fixation pour la veste extérieure | Étiquette de taille neutre | Matière extérieure 100 % nylon | Rembourrage 100 % polyester | Veste 6-en-1 | À associer à la veste extérieure E7548



E7622 |7622 **Women's Padded Jacket C+**

100% nylon
S, M, L, XL, XXL, 3XL

Promodoro

AQUA	BLACK	LIME	NAVY
STEEL GREY (SOLID)			

Veste matelassée | Col montant | Fermeture à glissière en continu | Deux poches latérales à fermeture à glissière | Fixation pour la veste extérieure | Étiquette de taille neutre | Coupe féminine | Matière extérieure 100 % nylon | Rembourrage 100 % polyester | Veste 6-en-1 | À associer à la veste extérieure E7549



JN1091 |JN1091 **Ladies` Lightweight Jacket**

Tissu extérieur: 100% polyamide, Doublure et Rembourrage: 100% polyester
S, M, L, XL, XXL

James+Nicholson

BLACK/SILVER (SOLID)	BLACK/YELLOW	JUNGLE-GREEN/ACID YELLOW
NAVY/AQUA	RED/CARBON	

Gilet léger réversible à embouillage DuPont™ Sorona® | Extérieur en surpiqûre tendance, intérieur lisse pour plusieurs variantes de port | Se replie facelement dans la poche intérieure | 2 poches à l'intérieur et à l'extérieur | Poignets élastiques | Ouverture zippée pour marquage | Rembourrage: 100% polyester DuPont™ Sorona®



JN1092 |JN1092 **Men`s Lightweight Jacket**

Tissu extérieur: 100% polyamide, Rembourrage, Doublure: 100% polyester
S, M, L, XL, XXL, 3XL

James+Nicholson

BLACK/SILVER (SOLID)	BLACK/YELLOW	JUNGLE-GREEN/ACID YELLOW
NAVY/AQUA	RED/CARBON	

Gilet léger réversible à embouillage DuPont™ Sorona® | Extérieur en surpiqûre tendance, intérieur lisse pour plusieurs variantes de port | Se replie facelement dans la poche intérieure | 2 poches à l'intérieur et à l'extérieur | Poignets élastiques | Ouverture zippée pour marquage

VESTES (MODIEUSE)



JAMES & NICHOLSON

JN1082 |JN1082 **Men's Quilted Down Jacket**

Tissu extérieur + Doublure: 100% polyester, Rembourrage: 90% duvet / 10% plus, **S, M, L, XL, XXL, 3XL**

James+Nicholson

BLACK/BLACK	COFFEE/BLACK	INK/BLACK
JUNGLE-GREEN/BLACK	OFF-WHITE/BLACK	RED/BLACK

Veste matelassée en duvet femme | Matière douce, coupe-vent et déperlante | Ourlets contrastés au zip, au col et aux manches | 2 poches latérales et une poche intérieure zippées | Coupe-vent tout au long | Emmanchure élastique pour un ajustement parfait



JAMES & NICHOLSON

JN1081 |JN1081 **Ladies' Quilted Down Jacket**

Tissu extérieur + Doublure: 100% polyester, Rembourrage: 90% duvet / 10% plus, **S, M, L, XL, XXL**

James+Nicholson

BLACK/BLACK	COFFEE/BLACK	INK/BLACK
JUNGLE-GREEN/BLACK	OFF-WHITE/BLACK	RED/BLACK

Veste matelassée en duvet femme | Matière douce, coupe-vent et déperlante | Ourlets contrastés au zip, au col et aux manches | 2 poches latérales et une poche intérieure zippées | Coupe-vent tout au long | Emmanchure élastique pour un ajustement Parfait



TEE JAYS

TJ9636 |9636 **Milano Jacket**

100% polyester
S, M, L, XL, XXL

Tee Jays

BLACK

Déperlant | Respirant | Polyester 300T | Coupe cintrée | Léger, garnissage duvet artificiel 250 gsm | Fermetures éclair de qualité supérieure en métal | Poche intérieure | Fermeture éclair élégante à l'intérieur



TEE JAYS

TJ9637 |9637 **Ladies' Milano Jacket**

100% polyester
S, M, L, XL, XXL

Tee Jays

BLACK

Déperlant | Respirant | Polyester 300T | Coupe cintrée | Léger, garnissage duvet artificiel 250 gsm | Fermetures éclair de qualité supérieure en métal | Poche intérieure | Fermeture éclair élégante à l'intérieur

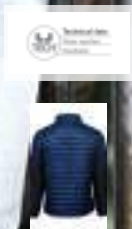

TJ9626 |9626 **Crossover Jacket**

Couche extérieure, Rembourrage, Doublure: 100% polyester, Softshell: 95% polyester / 5% élasthanne
S, M, L, XL, XXL, 3XL, 4XL

Tee Jays

- BLACK/BLACK
- NAVY/BLACK
- OLIVE/BLACK
- SPACE GREY/BLACK

Combinaison d'un polyester 300T léger avec un rembourrage et du softshell | 2 grandes poches sur le devant | Poche intérieure | Zip CMZ inversé | Manchette élastique | Coupe ajustée | Adapté à une broderie



TJ9627 |9627 **Ladies` Crossover Jacket**

Couche extérieure, Rembourrage, Doublure: 100% polyester, Softshell: 95% polyester / 5% élasthanne
S, M, L, XL, XXL, 3XL

Tee Jays

- BLACK/BLACK
- NAVY/BLACK
- OLIVE/BLACK
- SPACE GREY/BLACK

Combinaison d'un polyester 300T léger avec un rembourrage et du softshell | 2 grandes poches sur le devant | Poche intérieure | Zip CMZ inversé | Manchette élastique | Coupe ajustée | Adapté à une broderie

TJ
TEE JAYS®



NEW

TJ9600 | 9600 **Men's Newport Jacket**

100% polyester
S, M, L, XL, XXL, 3XL

Tee Jays

BLACK **DEEP NAVY**

100 % polyester 300T | Rembourrage Dupont | Coupe ajustée | 2 grandes poches sur le devant | Poche intérieure | Poche poitrine extérieure | Ourlet et poignets élastiques | Fermetures à glissière en métal de qualité



NEW



TJ9601N |9601 **Ladies' Newport Jacket**

100% polyester
S, M, L, XL, XXL, 3XL

Tee Jays

BLACK DEEP NAVY

100 % polyester 300T | Rembourrage Dupont | Coupe ajustée | 2 grandes poches sur le devant | Poche intérieure | Poche poitrine extérieure | Ourlet et poignets élastiques | Fermetures à glissière en métal de qualité



TJ9628 |9628 **Hooded Crossover Jacket**

Couche extérieure, Rembourrage, Doublure: 100% polyester, Softshell: 95% polyester / 5% élasthanne
S, M, L, XL, XXL, 3XL

Tee Jays

BLACK/BLACK

Combinaison d'un polyester 300T léger avec un rembourrage et du softshell | 2 grandes poches sur le devant | Poche intérieure | Poche poitrine à l'extérieur | Fermeture à glissière CMZ | Capuche ajustable | Manchette élastique | Coupe ajustée | Adapté à une broderie



TJ9629 |9629 **Ladies' Hooded Crossover Jacket**

Couche extérieure, Rembourrage, Doublure: 100% polyester, Softshell: 95% polyester / 5% élasthanne
S, M, L, XL, XXL, 3XL

Tee Jays

BLACK/BLACK

Combinaison d'un polyester 300T léger avec un rembourrage et du softshell | 2 grandes poches sur le devant | Poche intérieure | Poche poitrine à l'extérieur | Fermeture à glissière CMZ | Capuche ajustable | Manchette élastique | Coupe ajustée | Adapté à une broderie

TJ
TEE JAYS®



Technical data
Water resistant
Breathable



TJ9635 | 9635 **Ladies' Hooded Zepelin Jacket**

100% polyester
S, M, L, XL, XXL, 3XL

Tee Jays

BLACK/BLACK

NAVY/GREY

RASPBERRY/GREY

SPACE GREY/GREY

100 % polyester 300T (doublure : 100 % polyester) | Poche intérieure | Fermetures à glissière de qualité | Point d'accès avec fermeture à glissière à l'intérieur | Fashion fit | Deux poches latérales | Coupe-vent et hydrofuge | Respirant



TJ9634 |9634 **Hooded Zepelin Jacket**

100% polyester
S, M, L, XL, XXL, 3XL

Tee Jays

BLACK/BLACK | NAVY/GREY | RASPBERRY/GREY | SPACE GREY/GREY

100 % polyester 300T (doublure : 100 % polyester) | Poche intérieure | Fermetures à glissière de qualité | Point d'accès avec fermeture à glissière à l'intérieur | Fashion fit | Deux poches latérales | Coupe-vent et hydrofuge | Respirant



TJ9630 |9630 **Zepelin Jacket**

100% polyester
S, M, L, XL, XXL, 3XL, 4XL, 5XL

Tee Jays

S, M, L, XL, XXL, 3XL, 4XL, 5XL
BLACK | DEEP NAVY
S, M, L, XL, XXL, 3XL
OLIVE

Poche intérieure | Fermetures à glissière de qualité | Coupe moulante | Coupe-vent et hydrofuge | Respirant | 100 % polyester 300T (doublure : 100 % polyester) | Point d'accès à l'intérieur



TJ9620 |9620 **Vancouver Down Jacket**

100% polyester
S, M, L, XL, XXL, 3XL

Tee Jays

BLACK

Déperlant | Respirant | Coupe cintrée décontractée | Fermetures éclair YKK | Fond ajustable | Poche intérieure | Fermeture éclair élégante à l'intérieur | Tissu extérieur et doublure intérieure Poly Cire Polyester 400T avec garnissage duvet 90/10



TJ9621 |9621 **Ladies` Vancouver Down Jacket**

100% polyester
S, M, L, XL, XXL, 3XL

Tee Jays

BLACK

Déperlant | Respirant | Coupe cintrée décontractée | Fermetures éclair YKK | Fond ajustable | Poche intérieure | Fermeture éclair élégante à l'intérieur | Tissu extérieur et doublure intérieure Poly Cire Polyester 400T avec garnissage duvet 90/10



TJ9631 |9631 **Ladies` Zepelin Jacket**

100% polyester
S, M, L, XL, XXL, 3XL

Tee Jays

BLACK | DEEP NAVY | OLIVE

Poche intérieure | Fermetures à glissière de qualité | Coupe moulante | Coupe-vent et hydrofuge | Respirant | 100 % polyester 300T (doublure : 100 % polyester) | Point d'accès à l'intérieur

VESTES (MODIEUSE)



SOL'S
the Fair | spirit

L01621 |01621 **Ray Women Jacket**

100% nylon, Doublure: 100% polyester, Matelassage: 90% duvet / 10% plumes
S, M, L, XL, XXL

SOL'S

BLACK **FRENCH NAVY** **METAL GREY**

Extérieur: ciré Nylon, Intérieur: 290T polyester | Petit col montant | 2 poches devant et 2 poches intérieures | Capuche, bas et poignets élastiqués | Système de pliage „in bag“ avec stoppeurs



SOL'S
the Fair | spirit

L01620 |01620 **Ray Men Jacket**

100% nylon, Doublure: 100% polyester, Matelassage: 90% duvet / 10% plumes
S, M, L, XL, XXL, 3XL

SOL'S

BLACK **FRENCH NAVY** **METAL GREY**

Extérieur: ciré Nylon, Intérieur: 290T polyester | Petit col montant | 2 poches devant et 2 poches intérieures | Capuche, bas et poignets élastiqués | Système de pliage „in bag“ avec stoppeurs



STORMTECH
PERFORMANCE

STORMTECH
PERFORMANCE

CLIMATE RANGE
COLD
0°C TO -15°C
32°F TO 5°F

WIND
PROOF
5000m = 2.000mm
IMPERMEABLE
1.500g/m²



ST112 |PFJ-4 **Basecamp Thermal Jacket**

Extérieur: 100% nylon, Doublure: 100% polyester
S, M, L, XL, XXL, 3XL

Stormtech

BLACK **NAVY**

Couche extérieure traitée au D/W/R (Durable Water Repellent, Imperméabilité durable) STORMTECH | Matelassage en fausse fourrure 100 % polyester | Corps matelassé | Poignets élastiques | Ourlet réglable | Manches montées | Poches à fermeture Éclair et protège-gliissières | Mentonnière | Rabat-tempête intérieur sur toute la longueur | Surface de broderie



STORMTECH
PERFORMANCE

STORMTECH
PERFORMANCE

CLIMATE RANGE
COLD
0°C TO -15°C
32°F TO 5°F

WIND
PROOF
5000m = 2.000mm
IMPERMEABLE
1.500g/m²



ST112F |PFJ-4W **Women`s Basecamp Thermal Jacket**

Extérieur: 100% nylon, Doublure: 100% polyester
XS, S, M, L, XL, XXL

Stormtech

BLACK **NAVY**

Couche extérieure traitée au D/W/R (Durable Water Repellent, Imperméabilité durable) STORMTECH | Matelassage en fausse fourrure 100 % polyester | Corps matelassé | Poignets élastiques | Ourlet réglable | Manches montées | Poches à fermeture Éclair et protège-gliissières | Mentonnière | Rabat-tempête intérieur sur toute la longueur | Surface de broderie



JN1060 |JN 1060 **Men's Down Jacket**

Tissu extérieur et Doublure: 100% polyamide, Rembourrage: 90% duvet / 10%
S, M, L, XL, XXL, 3XL

James+Nicholson

BLACK/GREY	BLUE/SILVER (SOLID)	CARBON/ACID YELLOW
DARK ORANGE/CARBON	GREEN/CARBON	RED/NAVY
YELLOW/CARBON		

Doudoune très légère avec capuche sportive | Tissu léger, souple, coupe-vent et hydrofuge | La veste peut rapidement être rangée dans le sac séparé | Doubles coutures latérales | Doublure intérieure et fermetures à glissière de couleur contrastée | Bordure de couleur contrastée à la capuche, aux manches et à l'ourlet | Deux poches latérales avec fermeture à glissière | Deux poches intérieures | Piqûre droite



JN1059 |JN 1059 **Ladies' Down Jacket**

Tissu extérieur et Doublure: 100% polyamide, Rembourrage: 90% duvet / 10%
S, M, L, XL, XXL

James+Nicholson

BLACK/GREY	BLUE/SILVER (SOLID)	CARBON/ACID YELLOW
DARK ORANGE/CARBON	GREEN/CARBON	MAGENTA/GRAPHITE (SOLID)
RED/NAVY	YELLOW/CARBON	

Doudoune très légère avec capuche sportive | Tissu léger, souple, coupe-vent et hydrofuge | La veste peut rapidement être rangée dans le sac séparé | Doubles coutures latérales | Doublure intérieure et fermetures à glissière de couleur contrastée | Bordure de couleur contrastée à la capuche, aux manches et à l'ourlet | Deux poches latérales avec fermeture à glissière | Deux poches intérieures | Corps avec piqûre en V, coupe cintrée



RG420 |TRA420 **Men's Acadia II Warmloft Down-Touch Jacket**

100% polyamide
XS, S, M, L, XL, XXL, 3XL
37 g/m²

Regatta Standout

BLACK/BLACK	BLACK/CLASSIC RED	CLASSIC RED/BLACK
EXTREME GREEN/BLACK	MAGMA ORANGE/BLACK	NAVY/NEON SPRING
OXFORD BLUE/NEON SPRING	SEAL GREY (SOLID)/MAGMA ORANGE	

100 % polyamide avec finition cire déperlante | Isolation chaude à technologie performante | Doublure en taffetas de polyester | Facilement compressible | Glissière intérieure | Attache extensible à l'ouverture de la capuche, aux poignets et à l'ourlet | 2 poches inférieures à fermeture éclair | Accès à la broderie zippé dissimulé à la couture latérale | Capuche isolée ferme



RG4210 |TRA421 **Women's Acadia II Warmloft Down-Touch Jacket**

100% polyamide
36 (10), 38 (12), 40 (14), 42 (16), 44 (18), 46 (20)
37 g/m²

Regatta Standout

BLACK/BLACK	CLASSIC RED/BLACK	HOT PINK/BLACK
NAVY/NEON SPRING	OXFORD BLUE/NEON SPRING	SEAL GREY (SOLID)/MAGMA ORANGE

Tissu léger 100 % polyamide avec finition cirée déperlante | Isolation technologie Warmloft 140 g/m² au toucher duvet | Facilement compressible | Zip intérieur pour accéder à la broderie

VESTES (MODIEUSE)



L914 |01170 **Women's Light Padded Jacket Ride**

100% nylon
S, M, L, XL, XXL
180 g/m²

SOL'S

BLACK	DARK PINK	METAL GREY	NAVY
NEON LIME	RED		

Deux poches à fermeture à glissière de couleur assortie à la doublure | Col montant | Coupe seyante | Finition avec bande en biais de couleur assortie aux extrémités des manches et à l'ourlet | Doublure intérieure : 100 % nylon | Rembourrage : 100 % polyester



L913 |01193 **Men's Light Padded Jacket Ride**

100% nylon
S, M, L, XL, XXL, 3XL
180 g/m²

SOL'S

BLACK	METAL GREY	NAVY	NEON LIME
RED			

Deux poches à fermeture à glissière de couleur assortie à la doublure | Col montant | Coupe seyante | Finition avec bande en biais de couleur assortie aux extrémités des manches et à l'ourlet | Doublure intérieure : 100 % nylon | Rembourrage : 100 % polyester



RT194M |R194M **Men's Snow Bird Padded Jacket**

Extérieur: 100% nylon, Doublure: 100% nylon, Rembourrage: 100% polyester
S, M, L, XL, XXL, 3XL

Result

BLACK/LIME	GREY/ORANGE	NAVY/YELLOW
OCEAN BLUE/LIME	ROYAL/NAVY	

Fermeture à glissière en continu sur le devant | Deux poches à fermeture à glissière sur le côté | Liseré des manches élastique et souple | Capuche intégrée ajustable | Design piqué moderne | Très léger et chaud | Facile à emballer | Veste extérieure et doublure : 100 % nylon 20D, rembourrage : 300 g, 100 % polyester | Veste extérieure et doublure : 100 % nylon 20D, rembourrage : 220 g, 100 % polyester

RT194F |R194F **Ladies' Snow Bird Padded Jacket**

Extérieur: 100% nylon, Doublure: 100% nylon, Rembourrage: 100% polyester
XS (8/34), S (10/36), M (12/38), L (14/40), XL (16/42), XXL (18/44)

Result

BLACK/LIME	GREY/ORANGE	NAVY/YELLOW
OCEAN BLUE/LIME	ROYAL/NAVY	

Fermeture à glissière en continu sur le devant | Deux poches à fermeture à glissière sur le côté | Poche à fermeture à glissière à l'intérieur | Coupe légèrement cintrée | Liseré des manches élastique et souple | Capuche intégrée ajustable | Design piqué moderne | Très léger et chaud | Facile à emballer



BCJM940 |JM940 **Jacket Superhood /Men**

100% polyester
S, M, L, XL, XXL, 3XL

B&C

BLACK/COBALT BLUE	DARK GREY (SOLID)/NEON ORANGE	NAVY/NEON GREEN
RED/BLACK	ROYAL BLUE/NEON ORANGE	WHITE/WARM GREY

Couche extérieure : taffetas 300T 100 % polyester, résistante aux averses, respirante et coupe-vent | Couche intérieure : taffetas rembourré 100 % polyester, toucher duvet | Capuche rembourrée ajustable et détachable | Les zones à l'arrière et à gauche au niveau de la poitrine à l'avant offrent un accès aisé pour la décoration grâce aux fermetures éclair invisibles | Le col montant, la patte intérieure anti-intempéries et les côtes 2x2 au toucher coton sur les poignets et le bord inférieur assurent une bonne protection contre le vent | Style « bomber » et coupe « retail » pour une image contemporaine | Tissu testé pour toutes les techniques de broderie et d'impression | 2 poches avant avec fermeture éclair, 1 poche portefeuille intérieure

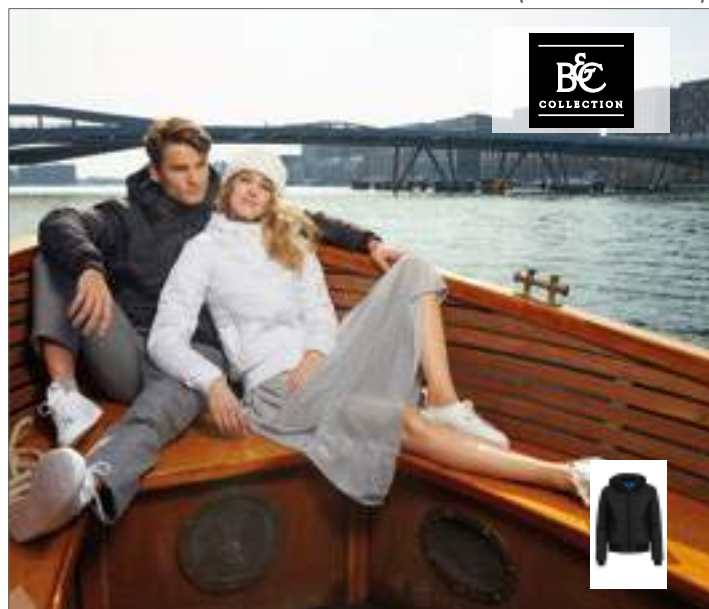

BCJW941 |JW941 **Jacket Superhood /Women**

100% polyester
XS, S, M, L, XL, XXL

B&C

BLACK/COBALT BLUE	DARK GREY (SOLID)/NEON ORANGE	NAVY/NEON GREEN
RED/BLACK	ROYAL BLUE/NEON ORANGE	WHITE/WARM GREY

Couche extérieure : taffetas 300T 100 % polyester, résistante aux averses, respirante et coupe-vent | Couche intérieure : taffetas rembourré 100 % polyester avec rembourrage sensation duvet | Capuche rembourrée ajustable et détachable | Les zones à l'arrière et à gauche au niveau de la poitrine à l'avant offrent un accès aisé pour la broderie et l'impression grâce aux fermetures éclair invisibles | Le col montant, la patte intérieure anti-intempéries et les côtes 2x2 au toucher coton sur les poignets et le bord inférieur assurent une bonne protection contre le vent | Tissu testé pour toutes les techniques de broderie et d'impression | 2 poches avant avec fermeture éclair | B&C Collection est membre de Fair Wear Foundation



TJ9642 |9642 **Sumit Jacket**

100% polyester
S, M, L, XL, XXL, 3XL

Tee Jays

ROCK GREY

Capuche amovible | Coutures soudées | Fermeture à glissière YKK | Poches intérieures | Trous pour les pouces dans les liserés des manches | Imperméable (5.000 mm), respirant (5.000 g/m²/24h) | 100 % polyester, doublure : 100 % polyester



TJ9643 |9643 **Ladies` Sumit Jacket**

100% polyester
S, M, L, XL, XXL, 3XL

Tee Jays

ROCK GREY

Coutures soudées | Fermeture à glissière YKK | Poches intérieures | Trou pour le pouce dans le liseré de la manche | Imperméable (5.000 mm), respirant (5.000 g/m²/24h) | 100 % polyester, doublure : 100 % polyester

VESTES (MODIEUSE)



RT407 |R407X **Ultrasonic Hooded Coat**

100% polyester
XS, S, M, L, XL, XXL, 3XL

Result

BLACK

Extérieur : 100 % polyester, rembourrage : ouate synthétique 100 % polyester (430 g), doublure : 100 % polyester | Imperméable et coupe-vent | Fermeture Éclair imperméable à l'avant et poches latérales | Capuche intégrale avec bordage doux | Bordage doux aux poignets et à l'ourlet | Détail soudé par ultrasons | Bordage critique des coutures | Poches intérieures | Boucle de suspension | Coupe longue près du corps



RT233 |R233M **Padded Jacket**

100% polyester
S, M, L, XL, XXL, 3XL, 4XL

Result Core

XS, S, M, L, XL, XXL, 3XL, 4XL

BLACK/BLACK

NAVY/NAVY

XS, S, M, L, XL, XXL, 3XL

BLACK/ORANGE

FROST GREY/BLACK

NAVY/LIME

ROYAL/NAVY

Isolation: 160 g/m² Polyester | Résiste à l'eau, Coupe-vent | Étiquette neutre | Poignets et taille aux bords gansés | Doublure et finitions contrastées | Finition réfléchissante au niveau des hanches | Capuche attenante | Fermeture zippée à l'avant | Poches zippées | Patte de suspension cousue à l'intérieur du col | Points d'accès: Accès zippés à l'avant



RY5087 |PK5087 **Graham Jacket**

Extérieur: 100% polyamide, Intérieur: 100% polyester
S, M, L, XL, XXL
410 g/m²

Roly

BLACK

NAVY BLUE

ROYAL BLUE

Extérieur: 100% polyamide, Intérieur: 100% polyester, Doublure: 100% polyester, 410 g/m² | Veste matelassée, rembourrée | Col de capuche à fermeture Éclair | Fermeture Éclair sur toute la longueur avec tirette et protège-menton | Poignets élastiques | Deux poches extérieures avec rabat | Poche intérieure avec fermeture à Velcro | Poche pour téléphone : poche intérieure avec rabat | Imperméable et coupe-vent



RG517 |TRA517 **X-Pro Modular Thermal Insulated Jacket**

100% polyamide
S, M, L, XL, XXL, 3XL
270 g/m²

Regatta X-PRO

METHYL BLUE/BLACK

PEPPER/BLACK

SEAL GREY (SOLID)/BLACK

Capuche extensible, manches et panneaux latéraux pour un ajustement parfait et une parfaite liberté de mouvement | 100 % polyamide avec finition circulaire déperlante | Légère isolation de la chaleur- 120 g/m² | Facilement compressible | Glissière intérieure | 2 poches inférieures zippées | Cultivé sur le capot | Attache extensible à l'ouverture de la capuche, aux poignets et à l'ourlet | Design matelassé pour plus de chaleur



Z410F |R-410F **Ladies` Bionic Softshell Jacket**

94% polyester / 6% élasthanne
XS, S, M, L, XL, XXL, 3XL, 4XL
320 g/m² Russell

BLACK	CLASSIC RED	FRENCH NAVY
IRON GREY	STONE	

Matière DWR haute performance avec membrane hydrophobe | Finition Bionic-Finish® Eco | Sans fluor ni PFC | Fermetures éclair et détails contrastés | Poches zippées avec rabat : une sur la poitrine, une autre sur la manche



Z410M |R-410M **Men`s Bionic Softshell Jacket**

94% polyester / 6% élasthanne
XS, S, M, L, XL, XXL, 3XL, 4XL
320 g/m² Russell

BLACK	CLASSIC RED	FRENCH NAVY
IRON GREY	STONE	

Matière DWR haute performance avec membrane hydrophobe | Finition Bionic-Finish® Eco | Sans fluor ni PFC | Poches zippées avec rabat : une sur la poitrine, une autre sur la manche | Protège-menton | Col montant et rabat-tempête intérieur pour protéger du vent et de la pluie | Poignets ajustables



L01625 |01625 **Rollings Women Softshell Jacket**

100% polyester
S, M, L, XL, XXL
180 g/m² SOL'S

AQUA/FRENCH NAVY	DARK GREY (SOLID)/BLACK
FRENCH NAVY/GREY (SOLID)	PEPPER RED/GREY (SOLID)

Maille technique stretch ultra light | Membrane TPU | Membrane 5000 mm imperméable et respirant | Ouvverture zippée | Col, poignets et bas du vêtement finitions biais élastique contrasté | Manches raglans | 2 poches côtés zippées | 1 poche intérieure



TJ9510 |9510 **Lightweight Performance Softshell Jacket**

95% polyester / 5% élasthanne
S, M, L, XL, XXL, 3XL
260 g/m² Tee Jays

BLACK	GREY MELANGE	NAVY
SKY DIVER		

Coupe ajustée | Poche doublée imperméable à l'eau | 2 poches larges sur le devant | Ourlet ajustable



TJ9511 |9511 **Ladies` Lightweight Performance Softshell Jacket**

95% polyester / 5% élasthanne
S, M, L, XL, XXL, 3XL
260 g/m² Tee Jays

BLACK	GREY MELANGE	NAVY
SKY DIVER		

Coupe ajustée | Poche doublée imperméable à l'eau | 2 poches larges sur le devant | Ourlet ajustable



L01624 |01624 **Rollings Men Softshell Jacket**

100% polyester
S, M, L, XL, XXL, 3XL
180 g/m² SOL'S

AQUA/FRENCH NAVY	DARK GREY (SOLID)/BLACK
FRENCH NAVY/GREY (SOLID)	PEPPER RED/GREY (SOLID)

Maille technique stretch ultra light | Membrane TPU | Membrane 5000 mm imperméable et respirant | Ouvverture zippée | Col, poignets et bas du vêtement finitions biais élastique contrasté | Manches raglans | 2 poches côtés zippées | 1 poche intérieure



LARGE
SIZES

L838 |01194 **Women's Softshell Zip Jacket Race**

96% polyester / 4% élasthanne

S, M, L, XL, XXL

280 g/m²

SOL'S

BLACK FRENCH NAVY PEPPER RED ROYAL BLUE

Deux poches latérales avec fermeture à glissière

L837 |01195 **Men's Softshell Zip Jacket Race**

96% polyester / 4% élasthanne

S, M, L, XL, XXL, 3XL

280 g/m²

SOL'S

BLACK FRENCH NAVY PEPPER RED ROYAL BLUE

Deux poches latérales avec fermeture à glissière



LARGE SIZES

L863 |46800 **Ladies` Softshell Jacket Roxy**

96% polyester / 4% élasthanne
S, M, L, XL, XXL
340 g/m²

SOL'S

ABSINTHE GREEN	ABYSS BLUE	BLACK	CHARCOAL GREY (SOLID)
DARK CHOCOLATE	GREY MELANGE	PEPPER RED	ROYAL BLUE
WHITE			

Membrane 8000 mm imperméable et respirant | 2 poches côté zippées | 1 poche poitrine | Cordon de serrage à la taille | Manches ajustables par Velcro®

L866 |46800 **Men`s Softshell Jacket Relax**

96% polyester / 4% élasthanne
S, M, L, XL, XXL, 3XL, 4XL
340 g/m²

SOL'S

ABSINTHE GREEN	ABYSS BLUE	BLACK	CHARCOAL GREY (SOLID)
DARK CHOCOLATE	GREY MELANGE	PEPPER RED	ROYAL BLUE
WHITE			

Membrane 8000 mm imperméable et respirant | 2 poches côté zippées | 1 poche poitrine | Cordon réglable à la taille | Manches ajustables par Velcro®



NEW

RY6433 |SS6433 **Antartida Woman Softshell Jacket**

92% polyester / 8% élasthanne

S, M, L, XL, XXL

300 g/m²

Roly



Extérieur : 92 % polyester / 8 % élasthanne, intérieur : micro-polaire très chaud
100 % polyester, 300 g/m² | Veste softshell, 2 plis | Fermeture Éclair contrastante
avec protège-menton et tirette | Doublure en micro-polaire chaud | Trois poches
extérieures avec fermeture Éclair couleur contrastante | Fermeture à Velcro aux
poignets | Cordon élastique | Manches raglan | Coupe près du corps | Pression
d'eau 1 000 mm, imperméable et coupe-vent

RY6432 |SS6432 **Antartida Softshell Jacket**

92% polyester / 8% élasthanne

S, M, L, XL, XXL, 3XL

300 g/m²

Roly



S, M, L, XL, XXL

Extérieur : 92 % polyester / 8 % élasthanne, intérieur : micro-polaire très chaud
100 % polyester, 300 g/m² | Veste softshell, 2 plis | Fermeture Éclair contrastante
| Doublure en micro-polaire chaud | Couture croisée sur la poitrine | Trois poches
extérieures avec fermeture Éclair en couleur contrastante | Fermeture à Velcro
aux poignets | Cordon élastique avec système d'arrêt à l'ourlet | Pression d'eau
1 000 mm, imperméable et coupe-vent

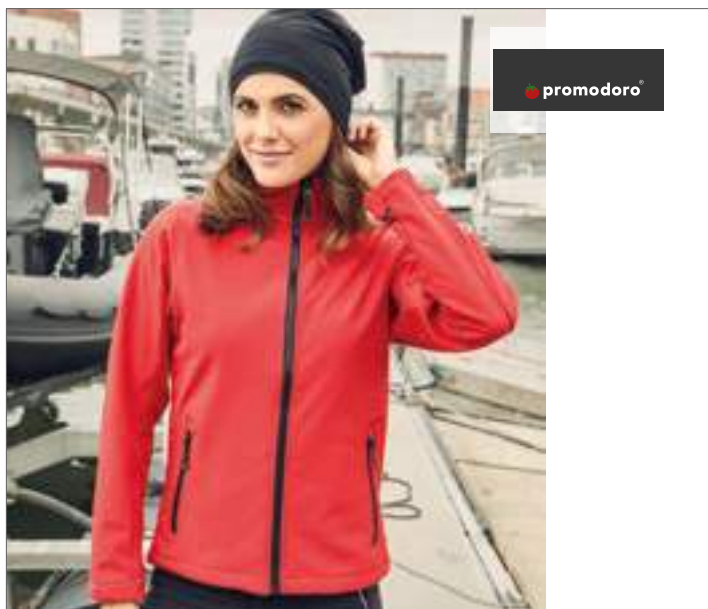

E7821 |7821 **Women's Softshell Jacket C+**

95% polyester / 5% élasthanne
S, M, L, XL, XXL, 3XL
 310 g/m²

Promodoro

AQUA	BLACK	FIRE RED	NAVY
STEEL GREY (SOLID)			

Col montant | Fermeture à glissière avec protection contre la pluie et du menton | Extrémité des manches ajustable avec une fermeture auto-agrippante | Tunnel de serrage à l'ourlet avec arrêt de cordon à l'intérieur | Deux poches latérales avec fermeture à glissière | Fixation pour la veste extérieure | Étiquette de taille neutre | Coupe féminine | Respirant | Étanche à l'eau 8.000 mm | Polaire Softshell Bonded bi-élastique | Veste 5-en-1 | À associer à la veste extérieure E7549



E7820 |7820 **Men's Softshell Jacket C+**

Extérieur: 95% polyester / 5% élasthanne, Intérieur: 100% polyester
S, M, L, XL, XXL, 3XL, 4XL, 5XL
 310 g/m²

Promodoro

AQUA	BLACK	FIRE RED	NAVY
STEEL GREY (SOLID)			

Col montant | Fermeture à glissière | Extrémité des manches ajustable avec une fermeture auto-agrippante | Tunnel de serrage à l'ourlet avec arrêt de cordon à l'intérieur | Deux poches latérales à glissière | Fixation pour la veste extérieure | Étiquette neutre | Respirant | Étanche à l'eau 8.000 mm | Polaire Softshell Bonded bi-élastique | Veste 6-en-1 | À associer à la veste extérieure E7548



RG689 |TRA689 **Women's Softshell Jacket - Octagon II**

96% coton / 4% élasthanne
34 (8), 36 (10), 38 (12), 40 (14), 42 (16), 44 (18), 46 (20), 48 (22)
 300 g/m²

Regatta

34 (8), 36 (10), 38 (12), 40 (14), 42 (16), 44 (18), 46 (20), 48 (22)

BLACK/BLACK	NAVY/SEAL GREY (SOLID)
-------------	------------------------

36 (10), 38 (12), 40 (14), 42 (16), 44 (18), 46 (20)

BRIGHT YELLOW/BLACK	CLASSIC RED/BLACK	EXTREME GREEN/BLACK
HOT PINK/BLACK	MAJESTIC PURPLE/BLACK	OXFORD BLUE/BLACK
SEAL GREY (SOLID)/BLACK	WHITE/LIGHT STEEL	

Tissu Softshell XPT à membrane tricouche | Coupe-vent | Finition Atl, déperlance longue durée | Bande de sureté intérieure pour fermeture éclair | 2 poches basses zippées et 1 poche poitrine zippée | Ourlet à cordon réglable élastiqué | Coupe ajustée



RG688 |TRA688 **Men's Softshell Jacket - Octagon II**

96% coton / 4% élasthanne
XS, S, M, L, XL, XXL, 3XL, 4XL, 5XL
 300 g/m²

Regatta

XS, S, M, L, XL, XXL, 3XL, 4XL, 5XL

BLACK/BLACK	NAVY/SEAL GREY (SOLID)
-------------	------------------------

S, M, L, XL, XXL, 3XL, 4XL

BRIGHT YELLOW/BLACK	CLASSIC RED/BLACK	DARK SPRUCE/BLACK
EXTREME GREEN/BLACK	MAJESTIC PURPLE/BLACK	OXFORD BLUE/BLACK
SEAL GREY (SOLID)/BLACK	WHITE/LIGHT STEEL	

Tissu Softshell XPT à membrane tricouche, imperméable et respirant, avec face intérieure chaude | Coupe-vent | Finition Atl, déperlance longue durée | Bande de sureté intérieure pour fermeture éclair | 2 poches basses zippées et 1 poche poitrine zippée | Ourlet à cordon réglable élastiqué

VESTES (SOFTSHELL)



RG642 |TRA642 **Uproar Softshell Jacket**

96% polyester / 4% élasthanne

XS, S, M, L, XL, XXL, 3XL, 4XL, 5XL

270 g/m²

Regatta

XS, S, M, L, XL, XXL, 3XL, 4XL, 5XL

BLACK/BLACK NAVY/NAVY

S, M, L, XL, XXL, 3XL

BLACK/SEAL GREY (SOLID)/SEAL GREY (SOLID) CLASSIC RED/SEAL GREY (SOLID) DARK SPRUCE

OXFORD BLUE/SEAL GREY (SOLID) ROYAL BLUE/SEAL GREY (SOLID) SEAL GREY (SOLID)/SEAL GREY (SOLID)

Deux poches à fermeture à glissière au bas | Softshell tissé et extensible avec doublure chaude | Équipement hydrofuge en permanence, coutures non soudées | Matière coupe-vent et séchant rapidement | Ourlet ajustable à cordon élastique | Peut être portée comme veste intérieure pour le modèle suivant : RG447



RG645 |TRA645 **Women's Uproar Softshell Jacket**

96% polyester / 4% élasthanne

32 (6), 34 (8), 36 (10), 38 (12), 40 (14), 42 (16), 44 (18), 46 (20), 48 (22)

270 g/m²

Regatta

32 (6), 34 (8), 36 (10), 38 (12), 40 (14), 42 (16), 44 (18), 46 (20), 48 (22)

BLACK/BLACK NAVY/NAVY

36 (10), 38 (12), 40 (14), 42 (16), 44 (18), 46 (20)

CLASSIC RED/SEAL GREY (SOLID) HOT PINK/SEAL GREY (SOLID) OXFORD BLUE/SEAL GREY (SOLID)

SEAL GREY (SOLID)

Deux poches à fermeture à glissière au bas | Équipement hydrofuge en permanence, coutures non soudées | Softshell tissé et extensible avec doublure chaude | Poids léger et port très confortable | Matériau séchant rapidement | Coupe cintrée | Tissu résistant au vent



RG654 |TRA654 **Reid Softshell Jacket**

96% polyester / 4% élasthanne

XS, S, M, L, XL, XXL, 3XL, 4XL

270 g/m²

Regatta

BLACK NAVY SEAL GREY (SOLID)

Softshell tissé et extensible avec doublure chaude | Équipement hydrofuge en permanence | Tissu résistant au vent | Séchage rapide | Poids léger avec un port très confortable | Deux poches à fermeture à glissière au bas | Ourlet ajustable à cordon élastique



RG681 |TRA681 **Classic 3 Layer Softshell Jacket**

96% polyester / 4% élasthanne

S, M, L, XL, XXL, 3XL

300 g/m²

Regatta

BLACK/BLACK NAVY/SEAL GREY (SOLID)

Tissé Softshell XPT hydrofuge chaud et respirant avec membrane à 3 couches | Membrane résistante au vent | 2 poches zippées au bas



RG680 |TRA680 **Classic Softshell Jacket**

96% polyester / 4% élasthanne

S, M, L, XL, XXL, 3XL

240 g/m²

Regatta

BLACK NAVY OXFORD BLUE

SEAL GREY (SOLID)

Tissu Softshell léger avec un cache en jersey | Softshell-Stretch-Technologie de tissu léger | Équipement hydrofuge en permanence | Tissu résistant au vent | Préhension très souple | Séchage rapide | Poids léger, avec un port très léger | Deux poches à fermeture à glissière au bas



RG678 |TRA678 **Void Softshell Jacket**

96% polyester / 4% élasthanne
S, M, L, XL, XXL, 3XL
 300 g/m²

Regatta

BLACK DARK NAVY

Softshell XPT tissé, imperméable et respirant | Tissu à membrane à 3 couches résistante au vent avec une face intérieure chaude | Équipement ATL durable et hydrofuge | Aucun label Regatta externe | Étiquettes cousues dans la couture du cou | Rabat à fermeture à glissière à l'intérieur | Deux poches à fermeture à glissière au bas et une poche poitrine | Ourlet ajustable à cordon élastique



RG650 |TRA650 **Hydroforce Softshell**

96% polyester / 4% élasthanne
S, M, L, XL, XXL, 3XL
 300 g/m²

Regatta

BLACK/BLACK CLASSIC RED/BLACK
 NAVY/BLACK OXFORD BLUE/BLACK
 SEAL GREY (SOLID)/BLACK

Tissu tissé, imperméable et respirant à membrane à 3 couches Softshell XPT3 | Rabat à fermeture à glissière à l'intérieur | Épaules structurées en Ripstop | Équipement ATL durable et hydrofuge | Liseré ajustable avec languettes en caoutchouc | poche intérieure de sécurité avec fermeture à glissière, poche intérieure pour le téléphone portable



RG674 |TRA674 **Softshelljacket Arcola**

96% polyester / 4% élasthanne
S, M, L, XL, XXL, 3XL
 300 g/m²

Regatta

BLACK/SEAL GREY (SOLID) CLASSIC RED/SEAL GREY (SOLID)
 EXTREME GREEN/SEAL GREY (SOLID) FRENCH BLUE/SEAL GREY (SOLID)
 OTTER/SEAL GREY (SOLID) SEAL GREY (SOLID)/BLACK
 SUN ORANGE/SEAL GREY (SOLID)

Tissu à membrane 3 couches Softshell XPT respirant et imperméable avec face intérieure peau de pêche | Tissu à membrane résistant au vent | Finition hydrofuge durable ATL | 2 poches profondes avec fermeture éclair et 1 poche poitrine | 1 poche zippée située sur la manche | Poignets réglables | Cordon ajustable à la ceinture | Rabat avec fermeture éclair à l'intérieur



RT121F |R121F **Ladies` Classic Soft Shell Jacket**

Couche extérieure: 93% polyester / 7% élasthanne, Couche moyenne: 100% polyuréthane, Couche intérieure: 100% polyester
S (10/36), M (12/38), L (14/40), XL (16/42), XXL (18/44)
 320 g/m²

Result

AZURE BLACK BOTTLE GREY
 NAVY RED

Imperméable jusqu'à 8.000 mm, coupe-vent et respirant (1.000 g/m²/24h) | Composite imperméable à 3 couches (320 g/m²) | Couche extérieure : 93 % polyester et 7 % élasthanne | Couche médiane : membrane thermoplastique en polyuréthane imperméable, respirant et coupe-vent (TPU) | Couche intérieure : micropolaire pour encore plus de chaleur | Patte coupe-vent à l'intérieur | Fermeture à glissière YKK | Poches latérales et poche poitrine avec fermeture à glissière | Une poche intérieure | Dos plus long | Coupe cintrée | Micropolaire à l'intérieur | Point d'accès : Accès intérieur dans le haut du dos



RT121 |R121M **Classic Soft Shell Jacket**

Extérieur: 93% polyester / 7% élasthanne, Couche moyenne: 100% polyuréthane, Intérieur: 100% polyester
S, M, L, XL, XXL, 3XL, 4XL
 320 g/m²

Result

BLACK BOTTLE NAVY WORKGUARD GREY
S, M, L, XL, XXL

AZURE GREY

S, M, L, XL, XXL, 3XL

RED

Imperméable jusqu'à 8.000 mm, coupe-vent et respirant (1.000 g/m²/24h) | Composite imperméable à 3 couches (320 g/m²) | Couche extérieure : 93 % polyester et 7 % élasthanne

VESTES (SOFTSHELL)



RT120 |R120X Activity Softshell Jacket

Extérieur: 93% polyester / 7% élasthanne, Couche moyenne: 100% polyuréthane, Intérieur: 100% polyester

S, M, L, XL, XXL, 3XL

320 g/m²

Result

S, M, L, XL, XXL, 3XL

NAVY/BLACK | YELLOW/BLACK

S, M, L, XL, XXL

RED/BLACK | VIVID GREEN/BLACK

Imperméable jusqu'à 8.000 mm, coupe-vent et respirant (1.000 g/m²/24h) | Composite imperméable à 3 couches (320 g/m²) | Couche extérieure : 93 % polyester et 7 % élasthanne | Couche médiane : membrane thermoplastique en polyuréthane imperméable, respirant et coupe-vent | Couche intérieure : micropolaire pour encore plus de chaleur | Fermeture à glissière YKK en continu sur le devant | Deux grandes poches spacieuses avec fermeture à glissière



RT122F |R122F

Extérieur: 93% polyester / 7% élasthanne, Couche moyenne: 100% polyuréthane, Intérieur: 100% polyester

XS (8/34), S (10/36), M (12/38), L (14/40), XL (16/42), XXL (18/44)

320 g/m²

Result

BLACK | NAVY | RED

Imperméable jusqu'à 8.000 mm, coupe-vent et respirant (1.000 g/m²/24h) | Couche médiane : membrane thermoplastique en polyuréthane imperméable, respirant et coupe-vent | Couche extérieure : 93 % polyester et 7 % élasthanne | Couche intérieure : micropolaire pour encore plus de chaleur | Composite imperméable à 3 couches (320 g/m²) | Patte décorative sur la face avant et arrière | Forme moulante | Fermeture à glissière YKK | Deux poches latérales avec fermeture à glissière et bordure décorative, une poche à la manche avec fermeture à glissière et une grande poche intérieure pour le téléphone portable | Fermetures à glissière d'une longueur de 12 cm sur les côtés pour l'ajustage | Système de col échangeable avec fermeture à glissière



RT136X |R136X Ultra Lite Soft Shell Jacket

Extérieur: 93% polyester / 7% élasthanne, Couche moyenne: 100% polyuréthane, Intérieur: 100% polyester

XS, S, M, L, XL, XXL

240 g/m²

Result

BLACK

Imperméable jusqu'à 5.000 mm, respirant (3.000 g/m²/24h), coupe-vent | Composite imperméable à 3 couches (240 g/m²) | Couche extérieure : 93 % polyester, 7 % élasthanne | Couche médiane : membrane thermoplastique en polyuréthane imperméable, respirant et coupe-vent | Couche intérieure : résille de polyester | Poche poitrine droite avec couture imperméable soudée | Fermeture à glissière imperméable en continu sur le devant | Ouvertures d'aération au niveau des avant-bras | Logo réfléchissant de TECH Performance visible avec les revers des manches et fermeture en caoutchouc



RT119 |R119X Blade Softshell Jacket

Extérieur: 93% polyester / 7% élasthanne, Couche moyenne: 100% polyuréthane, Intérieur: 100% polyester

XS, S, M, L, XL, XXL

320 g/m²

Result

LIME/CHARCOAL/PALE GREY | ROYAL/NAVY/PALE GREY

Composite imperméable 320 g/m² à 3 couches avec 8.000 mm à l'extérieur | Couche extérieure : 93 % polyester et 7 % élasthanne | Couche médiane : membrane thermoplastique en polyuréthane imperméable, respirant (1.000 g/m²/24h) et coupe-vent | Couche intérieure : micropolaire pour encore plus de chaleur | Gant extensible intégré avec trou pour le pouce | Ourlet avec cordon de serrage ajustable | Face arrière à coupe moderne plus longue | Brise-vent à la face intérieure | Aération sous les bras avec fermeture à glissière et garniture en résille | Point d'accès : fermeture à glissière invisible sur le côté gauche de la poitrine



RT128F |R128F **Women's Base Layer Soft Shell Jacket**

Extérieur: 93% polyester / 7% élasthanne, Intérieur: 100% polyester
XS (8/34), S (10/36), M (12/38), L (14/40), XL (16/42), XXL (18/44)
210 g/m²

Result

BLACK	NAVY	RED	SILVER GREY
-------	------	-----	-------------

Hydrofuge, respirant (3.000 g/m²/24h) et coupe-vent | Composite à 2 couches (210 g/m²) | Intérieur : résille de polyester | Extérieur : 93 % polyester et 7 % élasthanne | Brise-vent caché à la face intérieure | Deux poches latérales et une poche poitrine, chacune avec une fermeture à glissière | Revers des manches ajustable avec fermeture auto-agrippante | Matière extensible à 2 voies souple et adaptée au sport | Idéale comme deuxième couche d'habillage légère | Séchage rapide | Forme confortable | Points d'accès invisibles sur la face intérieure arrière et sur le côté gauche de la poitrine

RT128M |R128M **Men's Base Layer Soft Shell Jacket**

Extérieur: 93% polyester / 7% élasthanne, Intérieur: 100% polyester
XS, S, M, L, XL, XXL, 3XL
210 g/m²

Result

BLACK	NAVY	RED	SILVER GREY
-------	------	-----	-------------

Hydrofuge, respirant (3.000 g/m²/24h) et coupe-vent | Composite à 2 couches (210 g/m²) | Intérieur : résille de polyester | Extérieur : 93 % polyester et 7 % élasthanne | Brise-vent caché à la face intérieure | Deux poches latérales et une poche poitrine, chacune avec une fermeture à glissière | Revers des manches ajustable avec fermeture auto-agrippante | Matière extensible à 2 voies souple et adaptée au sport | Séchage rapide | Forme confortable | Idéale comme deuxième couche d'habillage légère | Points d'accès invisibles sur la face intérieure arrière et sur le côté gauche de la poitrine



RT231 |R231M **Printable Soft Shell Jacket**

100% polyester
S, M, L, XL, XXL, 3XL, 4XL
280 g/m²

Result Core

BLACK/BLACK	BLACK/ORANGE	CHARCOAL/BLACK
NAVY/NAVY	NAVY/ROYAL	PURPLE/BLACK
RED/BLACK	VIVID GREEN/BLACK	WHITE/BLACK
YELLOW/BLACK		

Hydrofuge, coupe-vent, respirant | Extérieur : polyester, intérieur : micropolaire de polyester | Coutures décoratives | Fermeture zippée en continu sur le devant | Poche avec fermeture à glissière sur le devant | Mentonnière | Liseré de manche élastique | Étiquette neutre



RT231F |R231F **Ladies' Printable Soft Shell Jacket**

100% polyester
XS (8/34), S (10/36), M (12/38), L (14/40), XL (16/42), XXL (18/44)
280 g/m²

Result Core

BLACK/BLACK	BLACK/ORANGE	CHARCOAL/BLACK
NAVY/NAVY	NAVY/ROYAL	PURPLE/BLACK
RED/BLACK	VIVID GREEN/BLACK	WHITE/BLACK
YELLOW/BLACK		

Hydrofuge, respirant, coupe-vent | Extérieur : polyester, intérieur : micropolaire de polyester | Coutures décoratives | Fermeture zippée en continu sur le devant | Poche avec fermeture à glissière sur le devant | Mentonnière | Liseré de manche élastique | Coupe cintrée | Étiquette neutre

VESTES (SOFTSHELL)



Result

RT131M |R131M Osaka Combed Pile Soft Shell Jacket

Extérieur: 100% polyester, Couche moyenne: 100% polyuréthane, Intérieur: 100% S, M, L, XL, XXL, 3XL
370 g/m²

Result

BLACK FOREST NAVY RED

Imperméable, respirant (3.000 g/m²/24h) et coupe-vent | Composite imperméable à 3 couches (370 g/m²) avec 7.000 mm | Couche extérieure : polyester, Softshell douillet et souple | Couche médiane : membrane thermoplastique en polyuréthane imperméable, respirant et coupe-vent | Couche intérieure : résille de polyester/élasthanne | Matière souple à 3 voies extensibles et adaptée au sport | Séchage rapide | Forme confortable | Deux poches latérales avec fermeture à glissière



Result

RT131F |R131F Women's Osaka Combed Pile Soft Shell Jacket

Extérieur: 100% polyester, Couche moyenne: 100% polyuréthane, Intérieur: 100% XS (8/34), S (10/36), M (12/38), L (14/40), XL (16/42)
370 g/m²

Result

BLACK FOREST NAVY RED

Imperméable, respirant (3.000 g/m²/24h) et coupe-vent | Composite imperméable à 3 couches (370 g/m²) avec 7.000 mm | Couche extérieure : polyester, Softshell douillet et souple | Couche médiane : membrane TPU imperméable, respirante et coupe-vent | Couche intérieure : résille de polyester/élasthanne | Matière souple à 3 voies extensibles et adaptée au sport | Séchage rapide | Forme confortable | Deux poches latérales avec fermeture à glissière



Result
core
VALUE

RT209 |R209M Softshell Jacket

100% Polyester
XS, S, M, L, XL, XXL, 3XL
290 g/m²

Result Core

BLACK NAVY RED

Intérieur : micropolaire chaud | Respirabilité 1.000 g/m²/24h | Imperméabilité 5.000 mm | Deux poches latérales avec fermeture à glissière | Softshell très extensible à 3 couches | Fermeture à glissière en continu | Face arrière plus longue | Rabat coupe-vent | Coupe plus longue | Couche médiane : membrane TPU

RT209F |R209F Ladies' Softshell Jacket

100% Polyester
XS (8/34), S (10/36), M (12/38), L (14/40), XL (16/42), XXL (18/44)
290 g/m²

Result Core

BLACK NAVY RED

Couche médiane : membrane TPU imperméable 5.000 mm, respirante 1.000 g et coupe-vent | Face intérieure : micropolaire gris 100 % polyester | Matière très extensible à 4 voies | Rabat coupe-vent à l'intérieur | Coupe sportive confortable | Fermeture à glissière en continu jusqu'au col | Deux poches à fermeture à glissière

Result®**NEW****RT237** |R237X **Black Compass Softshell Jacket**

100% polyester

XS, S, M, L, XL, XXL, 3XL

Result

BLACK/GREY

BLACK/LIME

BLACK/ORANGE

BLACK/RED

BLACK/ROYAL

Tissu corps: Extérieur: 100% Polyester, Isolation: 160g/m² Polyester, Doublure: 100% Polyester | Tissu bras: 280g/m² à 2 couches mécaniques de fils SoftShell comprenant: Couche extérieure: 100% Polyester, Couche intérieure: 100% Polyester micropolaire | Poches zippées de couleur contrastée | Fermeture zippée à l'avant avec protection menton | Col montant rembourré | Corps matelassé avec coutures à l'angle (Chevron) | Poignets aux bords gansés | Tirettes colorées en noir | Patte de suspension | Design matelassé + Softshell à la mode | Très doux, léger et chaud | Manches Soft Shell imprimables | Sans étiquette

VESTES (SOFTSHELL)



RY6436 |SS6436 **Nebraska Softshell Jacket**
 Extérieur: 92% polyester / 8% élasthanne, Intérieur: 100% polyester
S, M, L, XL, XXL, 3XL, 4XL

Roly

S, M, L, XL, XXL, 3XL, 4XL

BLACK **NAVY BLUE**

S, M, L, XL, XXL, 3XL

AQUAMARINE **LIME PUNCH** **RED** **ROYAL BLUE**

Extérieur : 92 % polyester / 8 % élasthanne, intérieur : micro-polaire très chaud 100 % polyester, 300 g/m² | Veste softshell, 2 plis | Fermeture Éclair ton-sur-ton sur toute la longueur avec protège-menton et tirette | Doublure en micro-polaire chaud | Trois poches extérieures avec fermeture Éclair ton sur ton | Poignets avec fermeture à Velcro réglable | Cordon élastique avec système d'arrêt à l'ourlet | Coupe ajustée | Imperméable et coupe-vent



RY6437 |SS6437 **Nebraska Woman Softshell Jacket**
 Extérieur: 92% polyester / 8% élasthanne, Intérieur: 100% polyester
S, M, L, XL, XXL, 3XL

Roly

AQUAMARINE **BLACK** **LIME PUNCH** **NAVY BLUE**
RED **ROYAL BLUE**

Extérieur : 92 % polyester / 8 % élasthanne, intérieur : micro-polaire très chaud 100 % polyester, 300 g/m² | Veste softshell, 2 plis | Fermeture Éclair ton-sur-ton sur toute la longueur avec protège-menton et tirette | Doublure en micro-polaire chaud | Trois poches extérieures avec fermeture Éclair ton sur ton | Poignets avec fermeture à Velcro réglable | Cordon élastique avec système d'arrêt à l'ourlet | Coupe ajustée | Imperméable et coupe-vent



ST73 |CXJ-3 **Crew Softshell**
 94% polyester / 6% élasthanne
S, M, L, XL, XXL, 3XL
 340 g/m²

Stormtech

BLACK/RED **BLACK/REFLECTIVE GRANITE** **BLACK/ROYAL**

Technologie Teflon® coupe-vent et hydrofuge | Housse en élasthanne laminé avec une face arrière en polaire | Veste mi-longue | Poche poitrine verticale avec fermeture à glissière | Col montant | Ourlet ouvert, passage du cordon | Poche pass-epoilée à double couture avec fermeture à glissière | Rabat intérieur en continu



ST73F |CXJ-3W **Women's Crew Softshell**
 92% polyester / 8% élasthanne
XS, S, M, L, XL, XXL
 340 g/m²

Stormtech

BLACK/RED **BLACK/REFLECTIVE GRANITE** **BLACK/ROYAL**

Technologie Teflon® coupe-vent et hydrofuge | Housse en élasthanne laminé avec une face arrière en polaire | Veste mi-longue | Poche poitrine verticale avec fermeture à glissière | Col montant | Ourlet ouvert, passage du cordon | Poche pass-epoilée à double couture avec fermeture à glissière | Rabat intérieur en continu



BCJUI62 |JU162 **Jacket Softshell ID.701 /Men**

96% polyester / 4% élasthanne
S, M, L, XL, XXL, 3XL
 300 g/m²

B&C

ATOLL/GHOST GREY	BLACK/BLACK	DARK GREY (SOLID)/NEON ORANGE
NAVY/NEON GREEN	RED/WARM GREY	WHITE/WHITE

Couche extérieure : softshell 2 couches, 96 % polyester - 4 % élasthanne | Couche intérieure : micro-polaire 100 % polyester avec traitement anti-boulochage, couleur contrastée | Veste softshell 2 couches | Tissu déperlant, respirant et extensible | Bord inférieur plus long et col haut | Un look contemporain essentiel pour soutenir une large gamme d'utilisations | Accès intégral pour la décoration (avant - arrière - manches) | Tissu testé pour toutes les techniques de broderie et d'impression | 2 poches avant avec fermeture éclair et garage, 2 poches intérieures | B&C Collection est membre de Fair Wear Foundation



BCJWI63 |JU163 **Jacket Softshell ID.701 /Women**

96% polyester / 4% élasthanne
XS, S, M, L, XL, XXL
 300 g/m²

B&C

ATOLL/GHOST GREY	BLACK/BLACK	DARK GREY (SOLID)/NEON ORANGE
NAVY/NEON GREEN	RED/WARM GREY	WHITE/WHITE

Couche extérieure : softshell 2 couches 96 % polyester - 4 % élasthanne | Couche intérieure : micro-polaire 100 % polyester avec traitement anti-boulochage, couleur contrastée | Veste softshell 2 couches, coupe confortable et ergonomique | Tissu déperlant, respirant et extensible dans les deux sens | Bord inférieur plus long et col haut pour plus de chaleur | Un look contemporain essentiel pour soutenir une large gamme d'utilisations | Accès intégral pour la décoration (avant - arrière - manches) | Tissu testé pour toutes les techniques de broderie et d'impression | 2 poches avant avec fermeture éclair et garage, 2 poches intérieures



BCJM951 |JM951 **X-Lite Softshell / Men**

Extérieur: 94% polyester / 6% élasthanne, Intérieur: 100% polyester
S, M, L, XL, XXL, 3XL

B&C

BLACK	DEEP RED	NAVY	WHITE
-------	----------	------	-------

Protection maximale pour un minimum de poids et de volume | Légère & esthétique | Hyper fonctionnelle | Polyvalente et confortable | 2 poches avant à fermeture Éclair® et 1 poche poitrine droite à fermeture Éclair® avec garage & curseur | 2 poches intérieures | Compatible avec les lecteurs MP3 | Poche poitrine droite avec sortie écouteurs | Boucles au col pour faire passer les fils d'écouteurs | Protège-menton | Poignets réglables avec patte caoutchouc et velcro | Base ajustable avec cordon élastique et stoppers | Patte intérieure de la même matière que l'extérieur | Coutures principales étanches | Membrane imperméable (colonne d'eau de 5.000 mm) | B&C Collection est membre de Fair Wear Foundation



BCJW938 |JW938 **X-Lite Softshell / Women**

Extérieur: 94% polyester / 6% élasthanne, Intérieur: 100% polyester
XS, S, M, L, XL, XXL

B&C

BLACK	DEEP RED	NAVY	WHITE
-------	----------	------	-------

Protection maximale pour un minimum de poids et de volume | Légère & esthétique | Hyper fonctionnelle | Polyvalente et confortable | 2 poches avant à fermeture Éclair® et 1 poche poitrine droite à fermeture Éclair® avec garage & curseur | 2 poches intérieures | Compatible avec les lecteurs MP3 | Poche poitrine droite avec sortie écouteurs | Boucles au col pour faire passer les fils d'écouteurs | Protège-menton | Poignets réglables avec patte caoutchouc et velcro | Base ajustable avec cordon élastique et stoppers | Patte intérieure de la même matière que l'extérieur | Coutures principales étanches | Membrane imperméable (colonne d'eau de 5.000 mm) | B&C Collection est membre de Fair Wear Foundation

ELEVATE



NEW

EL38321 |38321 **Karmine Softshell-Jacket**

100% Polyester
XS, S, M, L, XL, XXL
210 g/m²

Elevate

BLACK NAVY RED STEEL GREY

Options de personnalisations intérieures | Étiquette principale amovible pour un confort sans étiquetage | Imperméable 5000 mm et respirant 400 g/m² | Zip central avant contrasté à spirale inversée | Patte intérieure | Poches avant | Coudes articulés | Manches ergonomiques | Zipper prise en main facile | Boucle de suspension contrastée à l'intérieur du col | 100 % polyester extensible tissé à la machine associé à une doublure en interlock 100 % polyester avec une membrane respirante et une finition imperméable | 210 g/m²

ELEVATE



NEW

EL38322 |38322 **Woman Karmine Softshell-Jacket**

100% Polyester
XS, S, M, L, XL
210 g/m²

Elevate

BLACK NAVY RED STEEL GREY

Options de personnalisations intérieures | Étiquette principale amovible pour un confort sans étiquetage | Imperméable 5000 mm et respirant 400 g/m² | Coutures formées et taille élastique pour ajustement flatteur | Zip central avant contrasté à spirale inversée | Patte intérieure | Poches avant | Coudes articulés | Manches ergonomiques | Zipper prise en main facile | Tissu extensible mécanique 100% polyester lié à un tricot interlock 100% polyester avec membrane imperméable et respirante et finition déperlante



JAMES & NICHOLSON

JN137 |JN 137 **Ladies' Softshell Jacket**

95% polyester / 5% élasthanne

S, M, L, XL, XXL

330 g/m²

James+Nicholson

AQUA	BLACK	BROWN	CARBON
NAVY	OFF-WHITE	OLIVE	POP-ORANGE
RED			

Veste Softshell tendance femme | Tissu fonctionnel à trois couches avec une membrane en PU | Coupe-vent, propriété respirante et étanche à l'eau (colonne d'eau 5.000 mm) | Coutures non scellées | Face intérieure en micropolaire | Doublure en résille sur la partie avant | Deux poches latérales avec fermeture à glissière | Cordon de serrage élastique avec arrêts à l'ourlet | Coupe légèrement cintrée | Fermeture à glissière pour la finition sur la partie avant



JAMES & NICHOLSON

JN135 |JN 135 **Men's Softshell Jacket**

95% polyester / 5% élasthanne

S, M, L, XL, XXL, 3XL, 4XL, 5XL

330 g/m²

James+Nicholson

BLACK	NAVY		
S, M, L, XL, XXL, 3XL, 4XL, 5XL			
AQUA	BROWN	CARBON	OFF-WHITE
OLIVE	POP-ORANGE	RED	

Veste Softshell tendance homme | Tissu fonctionnel à trois couches avec une membrane en TPU | Coupe-vent, propriété respirante et étanche à l'eau (colonne d'eau 5.000 mm) | Coutures non scellées | Face intérieure en micropolaire | Doublure en résille sur la partie avant | Deux poches latérales avec fermeture à glissière | Une poche poitrine verticale avec fermeture à glissière



STORMTECH
PERFORMANCE

CLIMATE RANGE
MILD
0°C TO +15°C
32°F TO 59°F



WATER PROOF LEVEL
2
HIGH RESISTANCE
2,000mm
8,000mm
BREATHABILITY
5,000g/m²

ST108 |BHS-2 **Edge Softshell Jacket**

Extérieur: 97% polyester / 3% élasthanne, Doublure: 100% polyester

S, M, L, XL, XXL, 3XL

Stormtech

GRAPHITE/BLACK	MARINE BLUE/BLACK	STADIUM RED/BLACK
TREETOP GREEN/BLACK		

STORMTECH 3-Couche H2XTREME® Extérieur 5 000/5 000 Imperméable/Respirable | Zip frontal inversé | Manches articulées | Poignets réglables par Velcro® | Ourlet réglable | Dos plus long que le devant | Poches zippées | Port média interne | Poche média externe | Cache-cou de tricot brossé | Poches chauffe-mains de tricot brossé | Protège-menton de tricot brossé



STORMTECH
PERFORMANCE

CLIMATE RANGE
MILD
0°C TO +15°C
32°F TO 59°F



WATER PROOF LEVEL
2
HIGH RESISTANCE
2,000mm
8,000mm
BREATHABILITY
5,000g/m²

ST108F |BHS-2W **Women's Edge Softshell Jacket**

Extérieur: 97% polyester / 3% élasthanne, Doublure: 100% polyester

XS, S, M, L, XL, XXL

Stormtech

GRAPHITE/BLACK	MARINE BLUE/BLACK	STADIUM RED/BLACK
TREETOP GREEN/BLACK		

STORMTECH 3-Couche H2XTREME® Extérieur 5 000/5 000 Imperméable/Respirable | Zip frontal inversé | Manches articulées | Poignets réglables par Velcro® | Ourlet réglable | Dos plus long que le devant | Poches zippées | Port média interne | Poche média externe | Cache-cou de tricot brossé | Poches chauffe-mains de tricot brossé | Protège-menton de tricot brossé

VESTES (SOFTSHELL)



JAMES & NICHOLSON

JN1129 |JN1129| **Ladies' Promo Softshell Jacket**

100% polyester
S, M, L, XL, XXL
280 g/m²

James+Nicholson

BLACK/BLACK	GREEN/NAVY	IRON GREY/RED
NAUTICBLUE/NAVY	NAVY/NAVY	RED/BLACK
WHITE/WHITE		

Matière Softshell agréable et souple à 2 couches | Imperméable, coupe-vent, respirant | Face intérieure en micropolaire souple | Fermeture zippée ourlée en continu sur le devant avec mentonnière | 2 poches latérales avec fermeture zippée, 2 poches intérieures | Bordure élastique à la manche | Coupe cintrée



JAMES & NICHOLSON

JN1130 |JN1130| **Men's Promo Softshell Jacket**

100% polyester
S, M, L, XL, XXL, 3XL
280 g/m²

James+Nicholson

BLACK/BLACK	GREEN/NAVY	IRON GREY/RED
NAUTICBLUE/NAVY	NAVY/NAVY	RED/BLACK
WHITE/WHITE		

Matière Softshell agréable et souple à 2 couches | Imperméable, coupe-vent, respirant | Face intérieure en micropolaire souple | Fermeture zippée ourlée en continu sur le devant avec mentonnière | 2 poches latérales avec fermeture zippée, 2 poches intérieures | Bordure élastique à la manche



JAMES & NICHOLSON

JN1057 |JN 1057| **Ladies' Tailored Softshell**

100% polyester
S, M, L, XL, XXL
210 g/m²

James+Nicholson

ACID YELLOW	BLACK	GRAPHITE (SOLID)	NAVY
RED	TURQUOISE	WHITE	

Veste tendance au nouveau design | Tissu Softshell souple avec une surface repoussant l'eau | Fermeture à glissière en continu sur le devant | Deux poches latérales et deux poches poitrine avec fermeture à glissière | Ajustage de la largeur à l'ourlet de la manche avec des boutons-pression | Fermeture à glissière pour la finition sur le côté droit de la poitrine | Coupe cintrée



JAMES & NICHOLSON

JN1058 |JN 1058| **Men's Tailored Softshell**

100% polyester
S, M, L, XL, XXL, 3XL
210 g/m²

James+Nicholson

ACID YELLOW	BLACK	GRAPHITE (SOLID)	NAVY
RED	TURQUOISE	WHITE	

Veste tendance au nouveau design | Tissu Softshell souple avec une surface repoussant l'eau | Fermeture à glissière en continu sur le devant | Deux poches latérales et deux poches poitrine avec fermeture à glissière | Ajustage de la largeur à l'ourlet de la manche avec des boutons-pression | Fermeture à glissière pour la finition sur le côté droit de la poitrine



JN1021 |JN1021| **Ladies` Softshell Jacket**

90% polyester / 10% élasthanne

S, M, L, XL, XXL

270 g/m²

James+Nicholson

AZUR	BLACK	GREEN	NAVY
OFF-WHITE	ORANGE	RED	

Matière fonctionnelle à 3 couches étanche au vent et à l'eau (colonne d'eau de 2.000 mm) | Coutures non scellées | Respirant (2.000 g/m²/24h) | Tissu extensible souple et sportif | 2 poches latérales avec fermeture zippée | 2 poches intérieures | Cordon élastique avec arrêt à l'ourlet | Légèrement cintré



JN1020 |JN1020| **Men`s Softshell Jacket**

90% polyester / 10% élasthanne

S, M, L, XL, XXL, 3XL

270 g/m²

James+Nicholson

AZUR	BLACK	GREEN	NAVY
OFF-WHITE	ORANGE	RED	

Matière fonctionnelle à 3 couches étanche au vent et à l'eau (colonne d'eau de 2.000 mm) | Coutures non scellées | Respirant (2.000 g/m²/24h) | Tissu extensible souple et sportif | 2 poches latérales avec fermeture zippée | 2 poches intérieures | Cordon élastique avec arrêt à l'ourlet



JN1087 |JN1087| **Ladies` Softshell Jacket**

96% polyester / 4% élasthanne

S, M, L, XL, XXL

360 g/m²

James+Nicholson

DARK-MELANGE	LIGHT MELANGE
--------------	---------------

Veste classique en softshell au design mélange | 3 couches matériaux techniques avec membrane TPU | Coupe-vent, respirante et imperméable (5.000 mm colonne d'eau) | Coutures non étanches | Mico polaire à l'intérieur en structure gaufrée | 2 poches latérales zippés | légèrement cintrée



JN1088 |JN1088| **Men`s Softshell Jacket**

96% polyester / 4% élasthanne

S, M, L, XL, XXL, 3XL

360 g/m²

James+Nicholson

DARK-MELANGE	LIGHT MELANGE
--------------	---------------

Veste classique en softshell au design mélange | 3 couches matériaux techniques avec membrane TPU | Coupe-vent, respirante et imperméable (5.000 mm colonne d'eau) | Coutures non étanches | Mico polaire à l'intérieur en structure gaufrée | 2 poches latérales zippés



JHK832 |SOFTJACK| **Softshell Jacket**

Extérieur: 95% polyester / 5% élasthanne; Intérieur: 100% polyester

S, M, L, XL, XXL

300 g/m²

JHK

BLACK	NAVY	RED
-------	------	-----

Veste technique manches longues | Poches deux parties et poche poitrine | Zip

VESTES (SOFTSHELL)



S5230 |ST5230 **Active Softest Shell Jacket**

94% polyester / 6% élasthanne

S, M, L, XL, XXL

250 g/m²

Stedman®

BLACK OPAL **DOLPHIN GREY** **MARINA BLUE**

Bord réglable | Bride d'attache | bande de propreté | Poches latérales et poche poitrine avec fermeture éclair | Poignets réglables par bande auto-agrippante | Étiquette d'entretien dans la couture latérale | Petite étiquette de taille dans le cou | Lavable à 40 °C | Répond aux normes éthiques élevées selon la Business Social Compliance Initiative (BSCI)



S5330 |ST5330 **Active Softest Shell Jacket for women**

94% polyester / 6% élasthanne

S, M, L, XL

250 g/m²

Stedman®

BLACK OPAL **DOLPHIN GREY** **MARINA BLUE**

Bande de propreté | Bord réglable | Poches latérales et poche poitrine avec fermeture éclair | Poignets réglables par bande auto-agrippante | Bride d'attache | Étiquette d'entretien dans la couture latérale | Petite étiquette de taille dans le cou | Lavable à 40°C | Répond aux normes éthiques élevées selon la Business Social Compliance Initiative (BSCI)



RG628 |TRA628 **Ablaze Printable Softshell Jacket**

100% polyester

S, M, L, XL, XXL, 3XL

265 g/m²

Regatta Standout

BLACK/BLACK	BLACK/CLASSIC RED	CLASSIC RED/BLACK
DARK SPRUCE/BLACK	EXTREME GREEN/BLACK	FRENCH BLUE/NAVY
NAVY/FRENCH BLUE	NAVY/NAVY	SEAL GREY (SOLID)/BLACK
WHITE/LIGHT STEEL		

Softshell tissé chaud au dos | Tissu Softshell imprimable | Tissu à membrane résistant au vent | Idéal pour l'écran, le transfert et l'impression vinyle | Finition hydrofuge durable | Glissière intérieure | 2 poches inférieures | Cordon de serrage ajustable

RG629 |TRA629 **Women's Ablaze Printable Softshell Jacket**

100% polyester

36 (10), 38 (12), 40 (14), 42 (16), 44 (18), 46 (20)

265 g/m²

Regatta Standout

BLACK/BLACK	BLACK/CLASSIC RED	CLASSIC RED/BLACK
EXTREME GREEN/BLACK	FRENCH BLUE/NAVY	HOT PINK/BLACK
NAVY/FRENCH BLUE	NAVY/NAVY	SEAL GREY (SOLID)/BLACK
WHITE/LIGHT STEEL		

Softshell tissé chaud au dos | Tissu Softshell imprimable | Tissu à membrane résistant au vent | Idéal pour l'écran, le transfert et l'impression vinyle | Finition hydrofuge durable | Glissière intérieure | 2 poches inférieures | Cordon de serrage ajustable



ELEVATE

EL38320 |38320| **Maxson Ladies' Softshell Jacket**

100% polyester
XS, S, M, L, XL
270 g/m²

Elevate

BLACK	BLUE	CLASSIC ROYAL BLUE	FERN GREEN
NAVY	ORANGE	RED	STORM GREY

Veste softshell femme Maxson | Fermeture avant avec zip inversé | Patte intérieure | Poches avec zipper | Manches ergonomiques | Coudes articulés | Zipper prise en main facile | Tissage à étirement mécanique 100% Micro polaire contrecollée de polyester 100% polyester avec membrane imperméable, respirante et finition déperlante | 270 g/m²



ELEVATE

EL38319 |38319| **Maxson Softshell Jacket**

100% polyester
XS, S, M, L, XL, XXL
270 g/m²

Elevate

BLACK	BLUE	CLASSIC ROYAL BLUE	FERN GREEN
NAVY	ORANGE	RED	STORM GREY

Veste softshell Maxson | Fermeture avant avec zip inversé | Patte intérieure | Poches avec zipper | Manches ergonomiques | Coudes articulés | Zipper prise en main facile | Tissage à étirement mécanique 100% Micro polaire contrecollée de polyester 100% polyester avec membrane imperméable, respirante et finition déperlante | 270 g/m²



russell

Z040F |R-040F-0| **Ladies' Smart Softshell Jacket**

100% polyester
XS, S, M, L, XL, XXL, 3XL
315 g/m²

Russell

BLACK	CLASSIC RED	CONVOY GREY (SOLID)	FRENCH NAVY
-------	-------------	---------------------	-------------

Protection contre le vent et le froid, respirabilité élevée | Enduction hydrofuge DuPont™ Teflon® DWR | Doublure intérieure soudée en micropolaire | Deux poches à fermeture à glissière | Partie dorsale plus longue, bande de propreté | Coutures intérieures bordées à la fermeture à glissière | Conduite intérieure pour les écouteurs | Matière Softshell tricotée



russell

Z040M |R-040M-0| **Men's Smart Softshell Jacket**

100% polyester
XS, S, M, L, XL, XXL, 3XL
315 g/m²

Russell

BLACK	CLASSIC RED	CONVOY GREY (SOLID)	FRENCH NAVY
-------	-------------	---------------------	-------------

Protection contre le vent et le froid, respirabilité élevée | Enduction hydrofuge DuPont™ Teflon® DWR | Doublure intérieure soudée en micropolaire | Deux poches à fermeture à glissière | Partie dorsale plus longue, bande de propreté | Coutures intérieures bordées à la fermeture à glissière | Conduite intérieure pour les écouteurs

VESTES (SOFTSHELL)



ST79 |ES-1 **Men's Endurance Softshell Jacket**

100% polyester
S, M, L, XL, XXL, 3XL, 4XL, 5XL

Stormtech

S, M, L, XL, XXL, 3XL, 4XL, 5XL

CARBON HEATHER

S, M, L, XL, XXL, 3XL

BLACK NAVY HEATHER TRUE RED

STORMTECH D/W/R étanche à l'extérieur | Fermeture à glissière | Poignets ajustables | Ourlet ajustable | Poches zippées | Protège-menton | Déperlant : 600 mm | Respirabilité : 1,000 g/m² | 100 % polyester collé avec 100 % de polyester Interlock, 737oz. (USA) / 250g (CDN)



ST83 |XB-3 **Mens Patrol Softshell Jacket**

100% polyester
S, M, L, XL, XXL, 3XL, 4XL, 5XL

Stormtech

S, M, L, XL, XXL, 3XL, 4XL, 5XL

BLACK/CARBON

S, M, L, XL, XXL, 3XL

BLACK/BRIGHT RED BLACK/ELECTRIC BLUE BLACK/KIWI

STORMTECH H2XTREME® 10,000 / 3,000 extérieur étanche à l'eau et respirant | Coutures collées | Capuche articulée détachable | Poches double à la poitrine | Poches zippées | Doublure de poche en tricot brossé | 100 % polyester avec étirement mécanique, collé avec 100 % polyester/



5250 |R-520M-0 **Men's Sportshell 5000 Jacket**

Extérieur: 100% polyester, Doublure: 100% polyester

XS, S, M, L, XL, XXL

250 g/m²

Russell

AZURE BLUE BLACK CLASSIC RED FRENCH NAVY

TITANIUM (SOLID)

Tissu imperméable jusqu'à 5.000 mm (membrane soudée évacuant l'humidité) | Respirant 5.000 g/m² en 24 heures | 100 % coupe-vent | Surface du tissu avec effet déperlant (enduction DWR) | Forme ergonomique | Stretch et coudes préformés pour une liberté de mouvement maximale | Empiècements modernes à l'avant-bras | Manches coupées au laser et soudées, poches poitrine avec fermetures à glissière imperméables | Fermeture à glissière YKK sur le devant | Poche intérieure pour le lecteur MP3 | Extrémités des manches ajustables | Doublure en maille sur le devant avec point d'accès



5250F |R-520F-0 **Ladies' Sportshell 5000 Jacket**

Extérieur: 100% polyester, Doublure: 100% polyester

XS, S, M, L, XL, XXL

250 g/m²

Russell

AZURE BLUE BLACK CLASSIC RED FRENCH NAVY

TITANIUM (SOLID)

Tissu imperméable jusqu'à 5.000 mm (membrane soudée évacuant l'humidité) | Respirant 5.000 g/m² en 24 heures | 100 % coupe-vent | Surface du tissu avec effet déperlant (enduction DWR) | Stretch et coudes préformés pour une liberté de mouvement maximale | Empiècements modernes à l'avant-bras | Manches découpées au laser et soudées, poches poitrine avec fermetures à glissière imperméables | Doublure en maille sur le devant avec point d'accès | Poche intérieure pour le lecteur MP3 | Extrémités des manches ajustables



Z140F |R-140F-0 **Ladies' Softshell Jacket**

92% polyester / 8% élasthanne

XS, S, M, L, XL, XXL, 3XL, 4XL

340 g/m²

Russell

XS, S, M, L, XL, XXL, 3XL, 4XL

BLACK **BOTTLE GREEN** **CLASSIC RED** **FRENCH NAVY**

TITANIUM (SOLID)

XS, S, M, L, XL, XXL

AZURE BLUE **WHITE**

Matière Softshell respirante à 3 couches | Coupe-vent et hydrofuge (5.000 mm) | Poches latérales et poche poitrine avec doublure intérieure ainsi que fermetures à glissière à l'envers avec tirant | Fermeture à glissière avec rabat de protection contre la pluie et protection à fermeture à glissière au col | Cordon de serrage dans l'ourlet, partie dorsale plus longue



Z140 |R-140M-0 **Men's Softshell Jacket**

92% polyester / 8% élasthanne

XS, S, M, L, XL, XXL, 3XL, 4XL

340 g/m²

Russell

XS, S, M, L, XL, XXL, 3XL, 4XL

BLACK **BOTTLE GREEN** **CLASSIC RED** **FRENCH NAVY**

TITANIUM (SOLID)

XS, S, M, L, XL, XXL

AZURE BLUE **WHITE**

Matière Softshell respirante à 3 couches | Coupe-vent et hydrofuge (5.000 mm) | Poches latérales et poche poitrine avec doublure intérieure ainsi que fermetures à glissière à l'envers avec tirant | Fermeture à glissière avec rabat de protection contre la pluie et protection à fermeture à glissière au col | Cordon de serrage dans l'ourlet, partie dorsale plus longue



JN1148 |JN1148 **Men's Softshell Jacket**

100% polyester

S, M, L, XL, XXL, 3XL

280 g/m²

James+Nicholson

DARK-MELANGE/BLACK **DARK-MELANGE/GREEN** **DARK-MELANGE/RED**

DARK-MELANGE/ROYAL **DARK-MELANGE/YELLOW**

Softshell 2 couches agréable | Intérieur contrastant en polaire | Fermeture zippée dissimulée sur toute la longueur avec protège-menton | Col montant | 2 poches latérales et 1 poche poitrine zippées



JN1147 |JN1147 **Ladies' Softshell Jacket**

100% polyester

XS, S, M, L, XL, XXL

280 g/m²

James+Nicholson

DARK-MELANGE/BLACK **DARK-MELANGE/GREEN** **DARK-MELANGE/RED**

DARK-MELANGE/ROYAL **DARK-MELANGE/YELLOW**

Softshell 2 couches agréable | Intérieur contrastant en polaire | Fermeture zippée dissimulée sur toute la longueur avec protège-menton | Col montant | 2 poches latérales et 1 poche poitrine zippées | Légèrement cintrée

VESTES (SOFTSHELL)

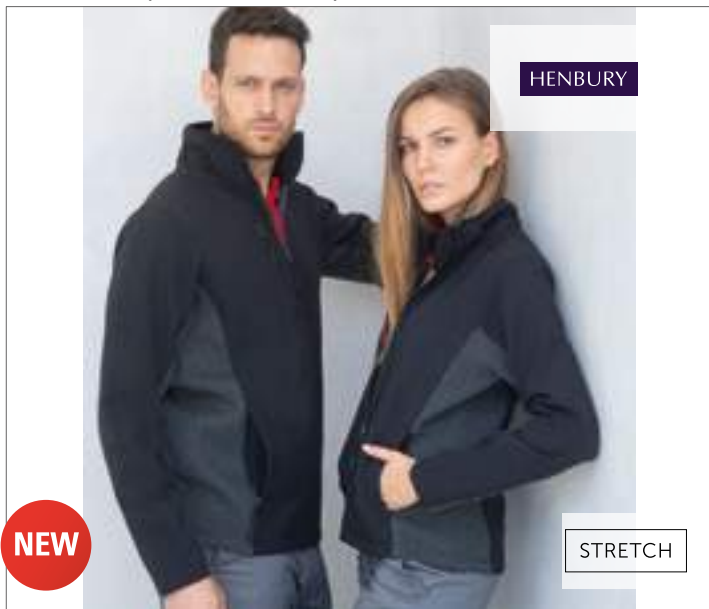

W835 |H835 **Unisex Softshell Jacket**

Extérieur: 96% polyester / 4% élasthanne, Intérieur: 100% polyester, Détails contrastés: 87% coton / 10% polyester / 3% élasthanne
XXS, XS, S, M, L, XL, XXL, 3XL, 4XL
 320 g/m²

Henbury

BLACK/CHARCOAL

Veste softshell contemporaine 2 plis coupe unisexe avec micropolaire étanche sur l'envers



RG618 |TRA618 **Contrast Printable 3 Layer Membrane Softshell Jacket**

100% polyester
XS, S, M, L, XL, XXL, 3XL, 4XL
 300 g/m²

Regatta

BLACK/CLASSIC RED

BLACK/SEAL GREY (SOLID)

CLASSIC RED/BLACK

NAVY/NEW ROYAL

NEW ROYAL/NAVY

SEAL GREY (SOLID)/BLACK

Softshell tissé chaud au dos
 XPT imperméable et respirant
 - Tissu Softshell imprimable
 - Idéal pour l'écran, le transfert
 et l'impression vinylique
 - Tissu à membrane 3 couches
 - Tissu à membrane résistant au vent



RY6435 |SS6435 **Rudolph Softshell Jacket**

95% polyester / 5% élasthanne
S, M, L, XL, XXL, 3XL

Roly

BLACK

DARK LEAD

HEATHER BLACK

HEATHER NAVY BLUE

NAVY BLUE

PURPLE

ROYAL BLUE

Trois plis, extérieur : 95 % polyester / 5 % élasthanne ; milieu : membranes ; intérieur : micro-polaire 100 % polyester, 300 g/m² | Fermeture Éclair sur toute la longueur avec tirette et protège-menton | Poche poitrine extérieure avec fermeture Éclair et tirette, œillet métallique pour câble de téléphone | Poches latérales avec fermeture Éclair et tirette | Poignets avec fermeture à Velcro réglable et bande en caoutchouc | Coutures croisées en haut de la poitrine et coutures supplémentaires sur les côtés | Cordon élastique avec système d'arrêt à l'ourlet | Pression d'eau 1 000 mm, imperméable et coupe-vent



K954 |KK954 **Regular Fit Corporate Soft Shell Jacket**

Extérieur: 96% polyester / 4% élasthanne, Intérieur: 100% polyester
S, M, L, XL, XXL, 3XL
 320 g/m²

Kustom Kit

S, M, L, XL, XXL, 3XL

BLACK

GRAPHITE (SOLID)

NAVY

S, M, L, XL, XXL

RED

ROYAL

Fermeture éclair intégrale | Poche de poitrine à fermeture éclair (port du côté droit) | Deux poches latérales à fermeture éclair | Tirettes moulées décoratives | Panneaux dans le même tissu aux manches, aux épaules et sur les côtés | Pattes réglables aux poignets avec fermeture à Velcro et extrémité en plastique | Coutures scellées au niveau de la nuque | Ourlet arrondi et tombant dans le dos avec cordon élastique et boutons | Étiquette Kustom Kit au niveau de la nuque | Lavage à 40 °C



RG602 |TRA602 **Men's Arley II Hooded Softshell**

96% Polyester, 4% Élasthanne
S, M, L, XL, XXL, 3XL
 270 g/m²

Regatta Standout

BLACK/BLACK	BLACK/CLASSIC RED	EXTREME GREEN/LIME GREEN
NAVY/OXFORD BLUE	OXFORD BLUE/NAVY	

Softshell STRETCH envers chaud | Déperlance longue durée | Coupe-vent | toucher super doux | Séchage rapide | Capuche intégrale réglable | Mentonnière toucher doux | 2 poches basses zippées | Poignets réglables | Ourlet à cordon réglable élastiqué



RG603 |TRA603 **Women's Arley II Hooded Softshell**

96% Polyester, 4% Élasthanne
36 (10), 38 (12), 40 (14), 42 (16), 44 (18), 46 (20)
 270 g/m²

Regatta Standout

AQUA/OCEAN DEPTH	BLACK/BLACK	BLACK/BLACKCURRANT
HOT PINK/BLACK	NAVY/DAZZLING BLUE	

Softshell STRETCH envers chaud | Déperlance longue durée | Coupe-vent | toucher super doux | Séchage rapide | Capuche intégrale réglable | Mentonnière toucher doux | 2 poches basses zippées | Poignets réglables | Ourlet à cordon réglable élastiqué | Coupe ajustée (femmes uniquement)



E7850 |7850 **Men's Softshell Jacket**

95% Polyester, 5% Élasthanne
S, M, L, XL, XXL, 3XL, 4XL, 5XL
 310 g/m²

Promodoro

BLACK	NAVY	ROYAL	STEEL GREY (SOLID)
-------	------	-------	--------------------

Capuche amovible et réglable | Fermetures Éclair imperméables | Protège-menton | Poche Napoléon | Poche sur la manche | Poignets ajustables avec fermeture à Velcro | Cordon de serrage à l'ourlet | Section arrière étendue avec ourlet arrondi | 2 poches latérales à fermeture Éclair | Porte-clés cousu sur la poche latérale | Bords et fermetures Éclair réfléchissants | Étiquette neutre | Respirant | Étanche jusqu'à 8 000 mm | Polaire étanche softshell bi-élastique | Extérieur : 95 % polyester / 5 % élasthanne | Intérieur : 100 % polyester



E7855 |7855 **Women's Softshell Jacket**

95% Polyester, 5% Élasthanne
S, M, L, XL, XXL, 3XL
 310 g/m²

Promodoro

BLACK	NAVY	ROYAL	STEEL GREY (SOLID)
-------	------	-------	--------------------

Capuche amovible et réglable | Fermetures Éclair imperméables | Protège-menton | Poche Napoléon | Poche sur la manche | Poignets ajustables avec fermeture à Velcro | Cordon de serrage à l'ourlet avec système d'arrêt interne | Section arrière étendue avec couture arrondie | 2 poches latérales à fermeture Éclair | Porte-clés cousu sur la poche latérale | Bords et fermetures Éclair réfléchissants | Coutures de séparation | Étiquette de taille neutre | Coupe féminine | Respirant | Étanche jusqu'à 8 000 mm | Polaire étanche softshell bi-élastique | Extérieur : 95 % polyester / 5 % élasthanne | Intérieur : 100 % polyester

VESTES (SOFTSHELL AVEC CAPUCHE)



JAMES & NICHOLSON

JN1077 |JN1077 **Ladies' Maritime Softshell-Jacket**

100% polyester
S, M, L, XL, XXL
290 g/m²

James+Nicholson

BLACK/BLACK/WHITE	IRISH GREEN/NAVY/WHITE	NAUTICBLUE/NAVY/WHITE
NAVY/NAVY/WHITE	RED/NAVY/WHITE	SUN YELLOW/NAVY/WHITE
WHITE/WHITE/NAVY		

Veste Softshell tendance avec des détails modernes | Tissu fonctionnel à trois couches avec une membrane en TPU | Coupe-vent et étanche à l'eau (colonne d'eau 5.000 mm) | Propriété respirante, ne laisse pas l'eau pénétrer | Coutures non scellées | Col montant | Capuche déboutonnable | Deux poches latérales et une poche poitrine avec fermeture à glissière | Fermeture à glissière pour la finition | Cordon élastique avec arrêt à la capuche et à l'ourlet | Extrémité des manches avec liseré tricoté | Coupe légèrement cintrée



JAMES & NICHOLSON

JN1078 |JN1078 **Men's Maritime Softshell-Jacket**

100% polyester
S, M, L, XL, XXL, 3XL
290 g/m²

James+Nicholson

BLACK/BLACK/WHITE	IRISH GREEN/NAVY/WHITE	NAUTICBLUE/NAVY/WHITE
NAVY/NAVY/WHITE	RED/NAVY/WHITE	SUN YELLOW/NAVY/WHITE
WHITE/WHITE/NAVY		

Veste Softshell tendance avec des détails modernes | Tissu fonctionnel à trois couches avec une membrane en TPU | Tissu coupe-vent et étanche à l'eau (colonne d'eau 5.000 mm) | Propriété respirante | Coutures non scellées | Col montant | Capuche déboutonnable | Deux poches latérales et une poche poitrine avec fermeture à glissière | Fermeture à glissière pour la finition | Fermetures à glissière et bande latérale de couleur contrastée | Cordon élastique avec arrêt à la capuche et à l'ourlet | Extrémité des manches avec liseré tricoté



Result
core
VALUE

Result
COLOUR

RT230M |R230M **Men's TX Performance Hooded Soft Jacket**

Extérieur: 93% polyester / 7% élasthanne, Intérieur: 100% polyester
S, M, L, XL, XXL, 3XL
320 g/m²

Result Core

BLACK/GREY	NAVY/ROYAL	RED/BLACK
VIVID GREEN/BLACK		

Tissu imperméable à 3 couches, couche médiane : Membrane imperméable (8.000 mm), respirante (1.000 g/m²/24h) et coupe-vent | Rabat coupe-vent à l'intérieur | Patte décorative sur la face arrière | Fermeture à glissière en continu sur le devant | Poche avant avec fermeture à glissière | Capuche ajustable et amovible | Couche interne en micropolaire pour une chaleur complémentaire | Matière extrêmement extensible, souple et confortable, coupe active | Intérieur : micropolaire de polyester



Result
core
VALUE

Result
COLOUR

RT230F |R230F **Ladies' TX Performance Hooded Soft Shell Jacket**

Extérieur: 93% polyester / 7% élasthanne, Intérieur: 100% polyester
XS (8/34), S (10/36), M (12/38), L (14/40), XL (16/42), XXL (18/44)
320 g/m²

Result Core

BLACK/GREY	NAVY/ROYAL	RED/BLACK
VIVID GREEN/BLACK		

Tissu imperméable à 3 couches, couche médiane : Membrane imperméable (8.000 mm), respirante (1.000 g/m²/24h) et coupe-vent | Rabat coupe-vent à l'intérieur | Patte décorative sur la face arrière | Fermeture à glissière en continu sur le devant | Capuche ajustable et amovible | Couche interne en micropolaire pour une chaleur complémentaire | Matière extrêmement extensible, souple et confortable, coupe active.



N3306 |33306 **Match Softshell Jacket**

100% polyester
S, M, L, XL, XXL, 3XL
360 g/m²

Slazenger

BLACK/GREY (SOLID)	GREY (SOLID)/BLACK	MID GREEN/GREY (SOLID)
NAVY/GREY (SOLID)	RED/GREY (SOLID)	SKY BLUE/GREY (SOLID)

Veste Softshell souple (du micropolaire à l'intérieur) | Mentonnière avec fermeture auto-agrippante à la capuche | Liseré des manches avec fermeture auto-agrippante ajustable | Laçage avec arrêts à l'ourlet | Label Slazenger Rubber devant | Coupe-vent, étanche à l'eau (1.000 mm) | Capuche avec laçage élastique et arrêts | Coutures soudées | Respirant

N3307 |33307 **Match Ladies' Softshell Jacket**

100% polyester
S, M, L, XL, XXL
360 g/m²

Slazenger

BLACK/GREY (SOLID)	GREY (SOLID)/BLACK	MID GREEN/GREY (SOLID)
NAVY/GREY (SOLID)	RED/GREY (SOLID)	SKY BLUE/GREY (SOLID)

Veste Softshell souple (du micropolaire à l'intérieur) | Mentonnière avec fermeture auto-agrippante à la capuche | Liseré des manches avec fermeture auto-agrippante ajustable | Laçage avec arrêts à l'ourlet | Label Slazenger Rubber devant | Coupe-vent, étanche à l'eau (1.000 mm) | Capuche avec laçage élastique et arrêts | Coutures soudées | Respirant | Coupe cintrée



RG660 |TRA660 **X-Pro Repeller Softshell**

96% polyester / 4% élasthanne
S, M, L, XL, XXL, 3XL
270 g/m²

Regatta

BLACK	NAVY	SEAL GREY (SOLID)
-------	------	-------------------

Tissu Softshell avec une face intérieure chaude | Équipement hydrofuge en permanence | Tissu en résille au niveau du tronc | Capuche ajustable et amovible | Liseré ajustable | Ourlet ajustable à cordon élastique | Ouverture à fermeture à glissière invisible dans la doublure pour une broderie ultérieure | Deux poches à fermeture à glissière au bas et une poche poitrine



RG670 |TRA670 **Apex Waterproof Breathable Softshell Jacket**

96% polyester / 4% élasthanne
S, M, L, XL, XXL, 3XL
260 g/m²

Regatta

BLACK	NAVY
-------	------

face extérieure en Softshell avec un apport de stretch et une partie dorsale chaude | Membrane Isotex 5.000 imperméable et respirante dans l'ourlet | Capuche avec doublure en polyester | Tissu résistant au vent | Coutures soudées | Capuche pliable | Deux poches imperméables à fermeture à glissière au bas, une poche poitrine | Liseré ajustable | Ourlet ajustable à cordon élastique | Ouverture à fermeture à glissière invisible dans la doublure pour une broderie ultérieure

VESTES (SOFTSHELL AVEC CAPUCHE)



SOL'S
the Fair | piril

LARGE
SIZES

L844 |46604 Rock Women Padded Softshell

95% polyester / 5% élasthanne, Doublure et Rembourrage: 100% polyester
S, M, L, XL, XXL

SOL'S

L843 |46604 Rock Men Padded Softshell

95% polyester / 5% élasthanne, Doublure et Rembourrage: 100% polyester
S, M, L, XL, XXL, 3XL

SOL'S

BLACK FRENCH NAVY

Membrane 8000 mm imperméable et respirant | Doublure taffetas 100% polyester | Matelassage 100% polyester 160 g/m² | Softshell hiver entièrement matelassée | Capuche, avec visière, détachable et ajustable avec lien de resserrage et stoppeurs + bande Velcro® ajustable | 3 poches zippées devant | 1 poche zippée manche | 1 poche zippée intérieure | 1 poche intérieure en filet | Poignets ajustables par bande Velcro® avec poignets resserrés stretch à l'intérieur | Cordons de resserrage bas de vêtement

BLACK FRENCH NAVY

Membrane 8000 mm imperméable et respirant | Doublure taffetas 100% polyester | Matelassage 100% polyester 160 g/m² | Softshell hiver entièrement matelassée | Capuche, avec visière, détachable et ajustable avec lien de resserrage et stoppeurs + bande Velcro® ajustable | 3 poches zippées devant | 1 poche zippée manche | 1 poche zippée intérieure | 1 poche intérieure en filet | Poignets ajustables par bande Velcro® avec poignets resserrés stretch à l'intérieur | Cordons de resserrage bas de vêtement



Stedman
collection

S5340 |ST5340 Active Softest Shell Hooded Jacket for women

94% polyester / 6% élasthanne
S, M, L, XL
250 g/m²

Stedman®

BLACK OPAL CRIMSON RED WHITE

Imperméabilité 2.000 mm | Membrane TPU coupe-vent et imperméable | Respirabilité 1.000 g/m² | Matière en tissu extensible à 4 sens mélangé à du Mesh | œillets de ventilation en métal sous les manches (sans nickel) | Capuche réglable | Bord réglable | Poignets réglables par bande auto-agrippante | Poches latérales et poche poitrine avec zip | Sous-patte | Zip avec curseur en plastique | Bride d'attache | Coutures latérales et bandes latérales (devant et derrière) | Petite étiquette de taille dans le cou | Etiquette d'entretien dans la couture latérale | Répond aux normes éthiques élevées selon la Business Social Compliance Initiative (BSCI)



Stedman
collection

S5240 |ST5240 Active Softest Shell Hooded Jacket

94% polyester / 6% élasthanne
S, M, L, XL, XXL
250 g/m²

Stedman®

BLACK OPAL CRIMSON RED WHITE

Imperméabilité 2.000 mm | Membrane TPU coupe-vent et imperméable | Respirabilité 1.000 g/m² | Matière en tissu extensible à 4 sens mélangé à du Mesh | œillets de ventilation en métal sous les manches (sans nickel) | Capuche réglable | Bord réglable | Poignets réglables par bande auto-agrippante | Poches latérales et poche poitrine avec zip | Sous-patte | Zip avec curseur en plastique | Bride d'attache | Coutures latérales et bandes latérales (devant et derrière) | Petite étiquette de taille dans le cou | Etiquette d'entretien dans la couture latérale | Répond aux normes éthiques élevées selon la Business Social Compliance Initiative (BSCI)



JN1000 |JN 1000 **Men's Winter Softshell Jacket**

Extérieur: 95% polyester / 5% élasthanne, Doublure et Rembourrage: 100% poly-S, M, L, XL, XXL, 3XL
330 g/m² James+Nicholson

AQUA	BLACK	CARBON	NAVY
ORANGE	RED		

Veste d'hiver Softshell moderne homme | Tissu fonctionnel à trois couches avec une membrane en TPU | Coupe-vent et étanche à l'eau (colonne d'eau 5.000 mm), propriété respirante | Coutures non scellées | Capuche rembourrée à retirer grâce à une fermeture à glissière | Col chaud en polaire | Fermetures à glissière sous le bras pour une aération complémentaire | Pare-vent en continu | Passepoil réfléchissant aux épaules et aux poches frontales | Deux poches frontales, une poche poitrine, une poche poitrine à l'intérieur et une poche pour le téléphone portable | Fermeture à glissière à 2 voies | Fermeture à glissière pour la finition du dos



JN1001 |JN 1001 **Ladies' Winter Softshell Jacket**

Extérieur: 95% polyester / 5% élasthanne, Doublure et Rembourrage: 100% poly-S, M, L, XL, XXL
330 g/m² James+Nicholson

AQUA	BLACK	CARBON	NAVY
ORANGE	RED		

Veste d'hiver Softshell moderne femme | Tissu fonctionnel à trois couches avec une membrane en TPU | Coupe-vent et étanche à l'eau (5.000 mm), propriété respirante, ne laisse pas l'eau pénétrer | Coutures non scellées | Capuche rembourrée à retirer grâce à une fermeture à glissière | Col chaud en polaire | Fermetures à glissière sous le bras pour une aération complémentaire, pare-vent en continu | Passepoil réfléchissant aux épaules et aux poches frontales | Fermeture à glissière à 2 voies | Coupe légèrement cintrée | Fermeture à glissière pour la finition du dos



JN1098 |JN1098 **Men's Outdoor Jacket**

100% polyester
S, M, L, XL, XXL, 3XL
130 g/m² James+Nicholson

AQUA/ACID YELLOW	BLACK/RED	BLACK/SILVER (SOLID)
DARK ORANGE/IRON GREY	IRON GREY/GREEN	IRON GREY/YELLOW
NAVY/COBALT	SPRING GREEN/IRON GREY	

Veste softshell ultra-légère pour intempéries | Tissu fonctionnel avec membrane technique TPU | Coupe-vent, imperméable (10.000 mm colonne d'eau) | Respirante et évacue la transpiration (5.000 g /m2/24h) | Coutures soudées, zips imperméables | Fermeture zippée double sens | 2 poches latérales zippées | Capuche multi-réglable | Rallonge ergonomique dans le dos



JN1097 |JN1097 **Ladies' Outdoor Jacket**

100% polyester
S, M, L, XL, XXL
130 g/m² James+Nicholson

AQUA/ACID YELLOW	BLACK/RED	BLACK/SILVER (SOLID)
DARK ORANGE/IRON GREY	IRON GREY/GREEN	IRON GREY/YELLOW
NAVY/COBALT	SPRING GREEN/IRON GREY	

Veste softshell ultra-légère pour intempéries | Tissu fonctionnel avec membrane technique TPU | Coupe-vent, imperméable (10.000 mm colonne d'eau) | Respirante et évacue la transpiration (5.000 g /m2/24h) | Coutures soudées, zips imperméables | Fermeture zippée double sens | 2 poches latérales zippées | Capuche multi-réglable | Rallonge ergonomique dans le dos | coupe cintrée

VESTES (SOFTSHELL AVEC CAPUCHE)

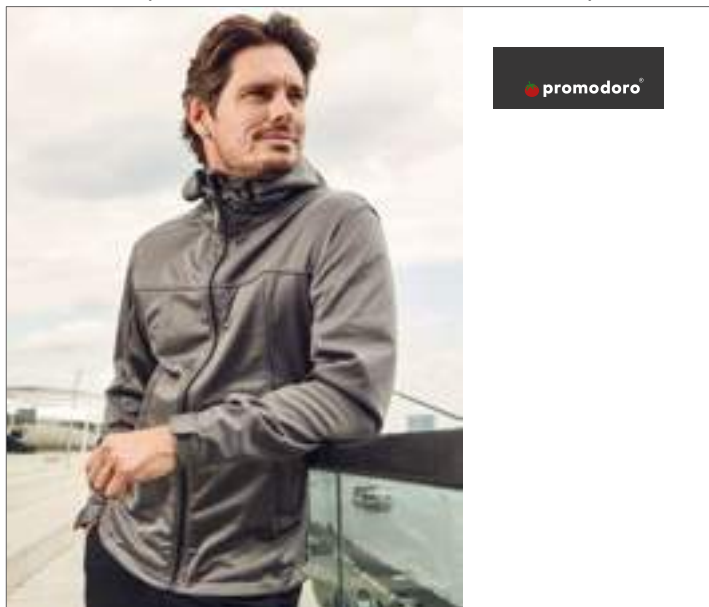

E7806 |7806 **Men's Hoody Softshell Jacket**

100% polyester
S, M, L, XL, XXL, 3XL
260 g/m²

Promodoro

LIGHT GREY (SOLID)

Polaire Softshell Bonded bi-élastique | Extrémité des manches ajustable avec une fermeture auto-agrippante | Colonne d'eau de 1.500 mm | Deux poches en biais avec fermeture à glissière imperméable et zip réfléchissant | Respirant 1500 g/m²/24h | Capuche ajustable avec tunnel élastique et arrêt des deux côtés | Fermeture à glissière imperméable en continu avec zip réfléchissant | Coupe-vent | Mentonnière



E7811 |7811 **Women's Hoody Softshell Jacket**

100% polyester
XS, S, M, L, XL, XXL
260 g/m²

Promodoro

LIGHT GREY (SOLID)

Polaire Softshell Bonded bi-élastique | Extrémité des manches ajustable avec une fermeture auto-agrippante | Colonne d'eau de 1.500 mm | Deux poches en biais avec fermeture à glissière imperméable et zip réfléchissant | Respirant 1500 g/m²/24h | Capuche ajustable avec tunnel élastique et arrêt des deux côtés | Fermeture à glissière imperméable en continu avec zip réfléchissant | Coupe-vent | Mentonnière | Coupe légèrement cintrée



RG682 |TRA682 **X-Pro Powergrid Hooded Softshell Jacket**

96% polyester / 4% élasthanne
S, M, L, XL, XXL, 3XL
300 g/m²

Regatta X-PRO

BLACK/BLACK

METHYL BLUE/BLACK

NAVY/BLACK

PEPPER/BLACK

Softshell XPT résistant aux déchirures avec membrane imperméable et respirante et face arrière en polaire indéchirable | Finition repoussant l'eau durablement | Coupe-vent | Capuche technique à arrêt avec ajustement à 2 voies et renforcement pour une coupe ajustée et la protection | Anti-tempête à l'intérieur avec protège-menton doublé à l'intérieur | Manches articulés pour une grande liberté de mouvement | 2 poches basses zippées, 1 poche poitrine et 1 poche à la manche | Port interne pour le passage d'un écouteur | Poignets ajustables | Ourlet ajustable avec cordon



RG601 |TRA601 **X-Pro Dropzone II Reflective 3 Layer Softshell**

96% Polyester, 4% Élasthanne
S, M, L, XL, XXL, 3XL
300 g/m²

Regatta X-PRO

BLACK/SEAL GREY (SOLID)

METHYL BLUE/BLUE WING

SEAL GREY (SOLID)/BLACK

Tissu imperméable XPT Softshell envers chaud | Panneaux hautement réfléchissants imprimés et extensibles dans les zones stratégiques pour une meilleure visibilité | Déperlance longue durée | MEMBRANE résistant au vent | Séchage rapide | Capuche technique amovible et réglable | Col à doublure non-tissée | Rabat-tempête intérieur avec doublure nontissée étendue et mentonnière | 2 poches inférieures avec fermeture éclair et 1 poche sur manche avec fermeture éclair | Poignets réglables | Ourlet à cordon réglable élastique



EL39311 |39311 **Langley Softshell Jacket**

90% polyester / 10% élasthanne
XS, S, M, L, XL, XXL, 3XL
300 g/m²

Elevate

ANTHRACITE (SOLID)	APPLE GREEN	BLACK	BLUE
LIGHT GREY (SOLID)	NAVY	RED	

Coupe standard | Capuche amovible avec cordon élastique et stoppeurs | Fermetures à glissière inversées à l'avant centre et poches pour les mains | Poignets réglables avec rabat et fermeture velcro | Logo imprimé réfléchissant à l'arrière | Etanche 5000 mm | Respirant 3000 mm | Tissu extensible 4 sens | Coupe-vent | Tirette de zip easy grip (set de remplacement anthracite) | Regular Fit

EL39312 |39312 **Langley Ladies' Softshell Jacket**

90% polyester / 10% élasthanne
XS, S, M, L, XL, XXL
300 g/m²

Elevate

ANTHRACITE (SOLID)	APPLE GREEN	BLACK	BLUE
LIGHT GREY (SOLID)	NAVY	RED	

Coupe standard | Capuche amovible avec cordon élastique et stoppeurs | Fermetures à glissière inversées à l'avant centre et poches pour les mains | Poignets réglables avec rabat et fermeture velcro | Logo imprimé réfléchissant à l'arrière | Tissu extensible 4 sens | Etanche 5000 mm | Coupe-vent | Respirant 3000 mm | Tirette de zip easy grip (set de remplacement anthracite) | Regular Fit



L849 |46802 **Women's Hooded Softshell Jacket Replay**

94% polyester / 6% élasthanne
S, M, L, XL, XXL
340 g/m²

SOL'S

BLACK	FRENCH NAVY	GREY MELANGE	PEPPER RED
ROYAL BLUE	WHITE		

Membrane 8000 mm imperméable et respirante | 2 poches latérales et 1 poche poitrine zippées | Cordon de serrage réglable à la taille | Bas de manches ajustables par bande Velcro® | Capuche avec cordon de serrage



L848 |46602 **Men's Hooded Softshell Jacket Replay**

94% polyester / 6% élasthanne
XS, S, M, L, XL, XXL, 3XL
340 g/m²

SOL'S

BLACK	FRENCH NAVY	GREY MELANGE	PEPPER RED
ROYAL BLUE	WHITE		

Membrane 8000 mm imperméable et respirante | 2 poches latérales et 1 poche poitrine zippées | Cordon de serrage réglable à la taille | Bas de manches ajustables par bande Velcro® | Capuche avec cordon de serrage

VESTES (SOFTSHELL AVEC CAPUCHE)



CLIMATE RANGE

MILD
0°C TO +15°C
32°F TO 59°F



ST105F |XSJ-1W **Women's Cruise Softshell Jacket**

Extérieur: 97% polyester / 3% élasthanne, Doublure: 100% polyester
XS, S, M, L, XL, XXL

Stormtech



CLIMATE RANGE

MILD
0°C TO +15°C
32°F TO 59°F



ST105 |XSJ-1 **Cruise Softshell Jacket**

Extérieur: 97% polyester / 3% élasthanne, Doublure: 100% polyester
S, M, L, XL, XXL, 3XL

Stormtech



STORMTECH H2XTREME® Extérieur 5 000/5 000 Imperméable/Respirable | Patentes réglables aux poignets dans le même tissu | Capuche enroulable | Capuche réglable par cordons de serrage | Capuche attachée | Ouverture réglable du col | Base réglable | Dos plus long que le devant | Manches montées | Poches zippées | Mentonnière | Rabat-tempête intérieur sur toute la longueur | Port média interne | Poche de sécurité zippée intérieure | Surface de broderie

STORMTECH H2XTREME® Extérieur 5 000/5 000 Imperméable/Respirable | Patentes réglables aux poignets dans le même tissu | Capuche enroulable | Capuche



CLIMATE RANGE

MILD
0°C TO +15°C
32°F TO 59°F



ST17F |HS-1W **Women's Epsilon H2Xtreme™ Shell**

95% nylon / 5% élasthanne

XS, S, M, L, XL, XXL

300 g/m²

Stormtech



CLIMATE RANGE

MILD
0°C TO +15°C
32°F TO 59°F



ST17 |HS-1 **Epsilon H2Xtreme™ Shell**

95% nylon / 5% élasthanne

S, M, L, XL, XXL, 3XL, 4XL, 5XL

300 g/m²

Stormtech

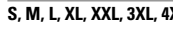

H2XTREME® - veste extérieure imperméable et respirante | Poche sur la partie supérieure du bras coupée au laser, soudée, avec fermeture à glissière imperméable | Fermeture à glissière sur le devant | Écran coupe-vent sur toute la longueur de la face intérieure | Poche poitrine avec sortie d'écouteur | Passage du cordon de serrage dans l'ourlet | Logo en relief dans le tissu au niveau du bras droit | Imperméabilité 8.000 mm | Respirabilité 5.000/m²/24hr

STORMTECH H2XTREME® - veste extérieure imperméable et respirante | Poche sur la partie supérieure du bras coupée au laser, soudée, avec fermeture à glissière imperméable | Fermeture à glissière sur le devant | Imperméabilité 8.000 mm | Respirabilité 5.000/m²/24h



**BEST
SELLER**

BCJM950 |JM950 **Hooded Softshell / Men**

Extérieur: 94% polyester / 6% élasthanne, Intérieur: 100% polyester, Doublure: 100% polyester

S, M, L, XL, XXL, 3XL

340 g/m²

B&C

AZURE BLACK DARK GREY (SOLID) NAVY RED WHITE

Capuche passe-montagne détachable avec cordons de serrage ajustables et stoppers branchés | Manches à la forme parfaitement adaptée aux bras et coudes | Ouverture intégrale à l'avant par fermeture Éclair® avec protège-menton | Manches montées parfaitement adaptée à la forme des bras | Patte intérieure de la même matière | 2 poches avant avec fermetures Éclair® | 1 poche poitrine à l'avant | Poignets avec patte de fermeture velcro & curseur plastique en relief | Coutures plates pour un plus grand confort | Base ajustable avec cordons de serrage et 2 stoppers | Dos plus long | Impression et broderie faciles grâce à la fermeture Éclair® à la poitrine | Membrane imperméable (colonne d'eau de 5.000 mm) | B&C Collection est membre de Fair Wear Foundation

VESTES (SOFTSHELL AVEC CAPUCHE)



BCJW937 |JW937 **Hooded Softshell / Women**

Extérieur: 94% polyester / 6% élasthanne, Doublure: 100% polyester
XS, S, M, L, XL, XXL
340 g/m²

B&C

AZURE	BLACK	DARK GREY (SOLID)	NAVY
RED	WHITE		

Coupe féminine | Capuche passe-montagne détachable avec cordons de serrage ajustables et stoppers branchés | Manches à la forme parfaitement adaptée aux bras et coudes | Ouverture intégrale à l'avant par fermeture Éclair® avec protège-menton | Manches montées parfaitement adaptées à la forme des bras | Patte intérieure de la même matière | 2 poches avant avec fermetures Éclair® | 1 poche poitrine à l'avant | Poignets avec patte de fermeture velcro & curseur plastique en relief | Base ajustable avec cordons de serrage et 2 stoppers | Dos plus long | Impression et broderie faciles grâce à la fermeture Éclair® à la poitrine | Membrane imperméable (5.000 mm)



CLIMATE RANGE
MILD
0°C TO +15°C
32°F TO 59°F



WATER PROOF
UP TO
8.000mm
15.000mm
IMPERMEABILITY

ST72 |XB-2M **Expedition Softshell**

100% polyester
S, M, L, XL, XXL, 3XL
290 g/m²

Stormtech

BLACK/FLAME RED	BLACK/GRANITE	BLACK/METHYL BLUE
ELECTRIC BLUE/BLACK	NAVY/GRANITE	

STORMTECH H2XTREME® - veste extérieure imperméable et respirante | Fermeture à glissière hydrofuge sur le devant | Manches formées | Capuche formée amovible | Rabat coupe-vent à l'intérieur sur toute la longueur, avec mentonnière | Cordon ajustable à l'ourlet | Fermetures à glissière aux aisselles pour une aération complémentaire | Respirant 15.000 /m²/24hr | Imperméabilité 15.000 mm | Soudé avec du TPU laminé et brossé



NEW

RY6428 |SS6428 **Siberia Softshell Jacket**

92% polyester / 8% élasthanne
S, M, L, XL, XXL
300 g/m²

Roly

BLACK/LIME PUNCH	BOTTLE GREEN/LIME PUNCH	NAVY BLUE/ROYAL BLUE
RED/ROYAL BLUE	ROYAL BLUE/LIME PUNCH	

Veste softshell 2 plis, coupe sportive | Fermeture Éclair sur toute la longueur en couleur contrastante avec tirette et protège-menton | Doublure en micro-polaire en couleur contrastante | Poche poitrine à droite avec fermeture Éclair diagonale dissimulée | Deux poches latérales extérieures avec fermeture Éclair dissimulée | Poche sur la manche de gauche | Finition élastique aux poignets et ourlet ton sur ton | Capuche amovible avec doublure intérieure en microfibre en couleur contrastante | Étiquette détachable | Imperméable et coupe-vent



RT235 |R235X **Camo TX Performance Hooded Softshell Jacket**

Couche extérieure : 93% polyester / 7% élasthanne, Couche intérieure : 100%
XS, S, M, L, XL, XXL, 3XL
320 g/m²

Result

CAMO CHARCOAL	CAMO GREEN
---------------	------------

Rabat de protection intérieur | Empiècement décoratif dans le dos | Fermeture zippée à l'avant | Manchette et ourlet ouverts | Poches latérales zippées | Capuche escamotable et réglable | Panneau plus long dans le dos | Tissu 320g/m² à 3 couches soudées | Couche intermédiaire : Membrane TPU imperméable 8000mm, respirant 1000g et coupe-vent | Couche intérieure : 100% Polyester micropolaire



JAMES & NICHOLSON

NEW

JN1145 |JN1145 **Ladies` Hooded Softshell Jacket**

94% polyester / 6% élasthanne
XS, S, M, L, XL, XXL
260 g/m²

James+Nicholson

BLACK/BLACK	BLUE/BLACK	FLAME/BLACK
LIGHT GREY/BLACK	NAVY/NAVY	OLIVE/CAMOUFLAGE
RED/BLACK		

Softshell 2 couches avec intérieur contrasté look mailles | Poignets et taille élastiqués | Résistant à l'eau et à la saleté grâce à la finition BIONIC-FINISH®ECO | Poche kangourou zippée cousue, 1 poche intérieure | Capuche réglable | Zips: YKK | Légèrement cintré



JAMES & NICHOLSON

NEW

JN1146 |JN1146 **Men`s Hooded Softshell Jacket**

94% polyester / 6% élasthanne
S, M, L, XL, XXL, 3XL
260 g/m²

James+Nicholson

BLACK/BLACK	BLUE/BLACK	FLAME/BLACK
LIGHT GREY/BLACK	NAVY/NAVY	OLIVE/CAMOUFLAGE
RED/BLACK		

Softshell 2 couches avec intérieur contrasté look mailles | Poignets et taille élastiqués | Résistant à l'eau et à la saleté grâce à la finition BIONIC-FINISH®ECO | Poche kangourou zippée cousue, 1 poche intérieure | Capuche réglable | Zips: YKK



TEE JAYS

TJ95150 |9515 **Ladies` Hooded Lightweight Performance Softshell Jacket**

95% polyester / 5% élasthanne
S, M, L, XL, XXL, 3XL
260 g/m²

Tee Jays

BLACK/DARK GREY (SOLID)	DARK GREY (SOLID)/OFFWHITE	NAVY/DARK GREY (SOLID)
OLIVE/BLACK		

Coupe ajustée | Poche poitrine conçue | 2 poches larges sur le devant | Capuche et ourlet ajustables



TEE JAYS

TJ9514N |9514N **Hooded Lightweight Performance Softshell**

95% polyester / 5% élasthanne
S, M, L, XL, XXL, 3XL
260 g/m²

Tee Jays

BLACK/DARK GREY (SOLID)	DARK GREY (SOLID)/OFFWHITE	NAVY/DARK GREY (SOLID)
OLIVE/BLACK		

Coupe ajustée | Poche poitrine conçue | 2 poches larges sur le devant | Capuche et ourlet ajustables

VESTES (COUPE-VENT ÉT HYDROFUUGE)



JN1132 |JN1132 **Men's Promo Jacket**

100% polyester
S, M, L, XL, XXL, 3XL

James+Nicholson

JN1131 |JN1131 **Ladies` Promo Jacket**

100% polyester
S, M, L, XL, XXL

James+Nicholson

BLACK	BRIGHT BLUE	BRIGHT ORANGE	BRIGHT YELLOW
LIGHT RED	NAVY	SPRING GREEN	WHITE

BLACK	BRIGHT BLUE	BRIGHT ORANGE	BRIGHT PINK
BRIGHT YELLOW	LIGHT RED	NAVY	SPRING GREEN
WHITE			

Tissu polyester léger à revêtement | Coupe-vent et imperméable (colonne d'eau de 600 mm) | Cordon à l'ourlet, 2 poches intégrées sur le côté | Capuche intégrée avec cordon dans le col | Liseré de manche élastique | Rangement pratique dans la poche latérale, port agréable autour de la taille grâce à une bande élastique

Tissu polyester léger à revêtement | Coupe-vent et imperméable (colonne d'eau de 600 mm) | Cordon à l'ourlet, 2 poches intégrées sur le côté | Capuche intégrée avec cordon dans le col | Liseré de manche élastique | Rangement pratique dans la poche latérale, port agréable autour de la taille grâce à une bande élastique | Coupe cintrée



BCJU800 |JU800 **Jacket Sirocco / Unisex**

100% nylon
S, M, L, XL, XXL, 3XL

BCJW902 |JW902 **Jacket Sirocco / Women**

100% nylon
XS, S, M, L, XL, XXL

B&C

B&C

BLACK	BOTTLE GREEN	NAVY	RED
ROYAL BLUE	WHITE		

ATOLL	BLACK	NAVY	ORANGE
PIXEL PINK	PIXEL TURQUOISE	PURPLE	REAL GREEN
RED	ROYAL BLUE	ULTRA YELLOW	WHITE

S, M, L, XL, XXL

ATOLL	GOLD	ORANGE	PIXEL PINK
PIXEL TURQUOISE	PURPLE	REAL GREEN	ULTRA YELLOW

Coupe féminine cintrée | Ouverture intégrale par fermeture Éclair® avec curseur | 2 poches avant | Capuche intégrée dans le col avec fermeture velcro | Veste pliable sur base du système K-Way intégré dans la poche droite avec fermeture Éclair® à double curseur | Base ajustable avec cordon de serrage dans l'ourlet | B&C Collection est membre de Fair Wear Foundation

Ouverture intégrale par fermeture Éclair® avec curseur | Capuche intégrée dans le col avec fermeture velcro | Veste pliable sur base du système K-Way intégré dans la poche avant droite avec fermeture Éclair® à double curseur | Base ajustable avec cordon de serrage dans l'ourlet | B&C Collection est membre de Fair Wear Foundation



BCJU801 |JU801 **Jacket Air / Unisex**

Extérieur: 100% nylon, Intérieur: 100% polyester
S, M, L, XL, XXL, 3XL

B&C

S, M, L, XL, XXL, 3XL



S, M, L, XL, XXL



Ouverture intégrale par fermeture Éclair® avec curseur | Capuche ajustable et intégrée dans le col avec fermeture velcro | 2 poches avant à fermeture Éclair | 1 poche portefeuille intérieure | Poignets avec patte de fermeture velcro | Base ajustable avec cordon de serrage élastique et 2 stoppers | Accès pour la décoration facile grâce à la fermeture Éclair® à la base de la doublure | B&C Collection est membre de Fair Wear Foundation



RT204 |R204X **Windcheater**

100% polyester
S, M, L, XL, XXL

Result Core



Support pour le câble MP3 dans la poche droite | Poches avec fermeture à glissière sur le côté droit | Polyester 190T avec une enduction en acrylique | Liseré élastique | Fermeture à glissière sur le devant | Deux poches à l'avant | Capuche invisible dans le col avec arrêt | Empiècements d'aération respirants sur le devant | Cette veste est partiellement composée de matériaux recyclés



RT205 |R205X **Lightweight Jacket**

100% polyester
XS, S, M, L, XL, XXL

Result Core



Coutures soudées et imperméables | Polyester 190T StormDri 2.000 avec une enduction en PU | Deux poches frontales avec fermeture à glissière | Ouvertures d'aération respirantes à la poitrine et au dos | Cette veste est composée à plus de 25 % de matériaux recyclés | Fermeture à glissière en continu sur le devant | Liseré des manches élastique | Idéale pour les randonnées | Se laisse plier pour être rangée dans pratiquement chaque sac | Entièrement doublée : doublure du corps en résille respirante en polyester (70g/m²) / manches : polyester | Ouverture d'aération pour une aération complémentaire du corps | Capuche cachée dans le col | Tunnel de serrage ajustable au liseré | Hydrofuge jusqu'à 2.000 mm



RT206 |R206X **Midweight Jacket**

100% polyester
S, M, L, XL, XXL, 3XL

Result Core



Extérieur : polyester 190T pongé enduit de StormDri 2.000 | Corps : doublure en jersey simple (130 g/m², polyester) | Manches : doublure 100 % polyester | Hydrofuge bis 2.000 mm et coupe-vent, poids moyen | Deux poches à l'avant, poches intérieures | Liseré élastique avec fermeture auto-agrippante | Extrémité de la veste avec cordon de serrage ajustable | Fermeture à glissière en continu avec rabat coupe-vent | Capuche à 3 pièces à cacher dans le col | Col montant | Coutures soudées | Cette veste est composée à plus de 25 % de matériaux recyclés

SOL'S[®]
the Fair Spirit[®]



L889 |32000 **Windbreaker Surf**

100% nylon

XS, S, M, L, XL, XXL

SOL'S

ATOLL BLUE	BLACK	DARK PURPLE	FOREST GREEN	GOLD	NAVY	NEON CORAL	NEON LIME	NEON PINK
ORANGE	RED	ROYAL BLUE	WHITE					

Nylon 210T | Col montant avec bouton-pression | Capuche pliable avec cordon de serrage dans le col | Veste à plier dans la poche et à porter avec le cordon élastique autour de la taille | Deux œillets d'aération sous les aisselles | Deux poches extérieures avec fermeture à glissière



L01618 | 01618 **Shift Windbreaker**

100% polyester
XS, S, M, L, XL, XXL, 3XL

SOL'S

AQUA	BLACK	FOREST GREEN
FRENCH NAVY	GOLD	LIME
ORANGE	RED	ROYAL BLUE
WHITE		

210T polyester | Ouverture zippée | Col zippé avec capuche intérieure | Cordon serrage sur la capuche et le bas de vêtement | Poignets élastiqués | 2 poches zippées



BY078 | BY078 **Nylon Windbreaker**

100% nylon
S, M, L, XL, XXL
78 g/m²

Build Your Brand

BLACK

Étiquette de taille sans marque | Encollage possible | Épaule prolongée | Capuche avec cordon | Capuche enroulable dans le col | Manche avec ourlet élastique | Ourlet avec cordon | Taille XXL



RG2480 | TRW248 **Pro Packaway Breathable Jacket**

100% Polyamide
XS, S, M, L, XL, XXL, 3XL
80 g/m²

Regatta

BLACK	CLASSIC RED	FLURO YELLOW
LAUREL	NAVY	OXFORD BLUE

Polyamide Isolite imperméable et respirant ultra-léger | Déperlance longue durée | Tissu coupe-vent | Coutures cousues-collées | Capuche intégrale réglable | 2 poches basses zippées | Poignets élastiqués | Se range dans fourre-tout



RG476 | TRW476 **Avant - Waterproof Unisex Rainshell Jacket**

100% polyamide
XS, S, M, L, XL, XXL, 3XL
65 g/m²

Regatta Standout

BLACK/BLACK	BLACK/CLASSIC RED	CLASSIC RED/BLACK
HOT PINK/BLACK	LIME ZEST/BLACK	MAGMA ORANGE/BLACK
NAVY/NAVY	NAVY/WHITE	OXFORD BLUE/BLACK
SEAL GREY (SOLID)/BLACK		

Polyamide Isolite imperméable et respirant ultra-léger | Tissu coupe-vent | Coutures cousues-collées | Doublure filet coprs et capuche | Doublure tafeta aux manches | Capuche intégrale | Capuche avec cordon de serrage ajustable | 2 poches basses | Poignets élastiqués | Acces broderie et crochet de sérage à la taille | Bande de sureté intérieure pour fermeture éclair



RG491 | TRW491 **Arid Waterproof Breathable Unisex Rainshell**

100% Polyester
S, M, L, XL, XXL, 3XL
78 g/m²

Regatta Standout

AQUA	BLACK	BRIGHT YELLOW	ELDERBERRY
EXTREME GREEN	HOT PINK	NAVY	SEAL GREY (SOLID)

Polyamide Isolite imperméable et respirant ultra-léger | Déperlance longue durée | Tissu coupe-vent | Coutures cousues-collées | Capuche intégrale réglable | 2 poches basses | Poignets élastiqués

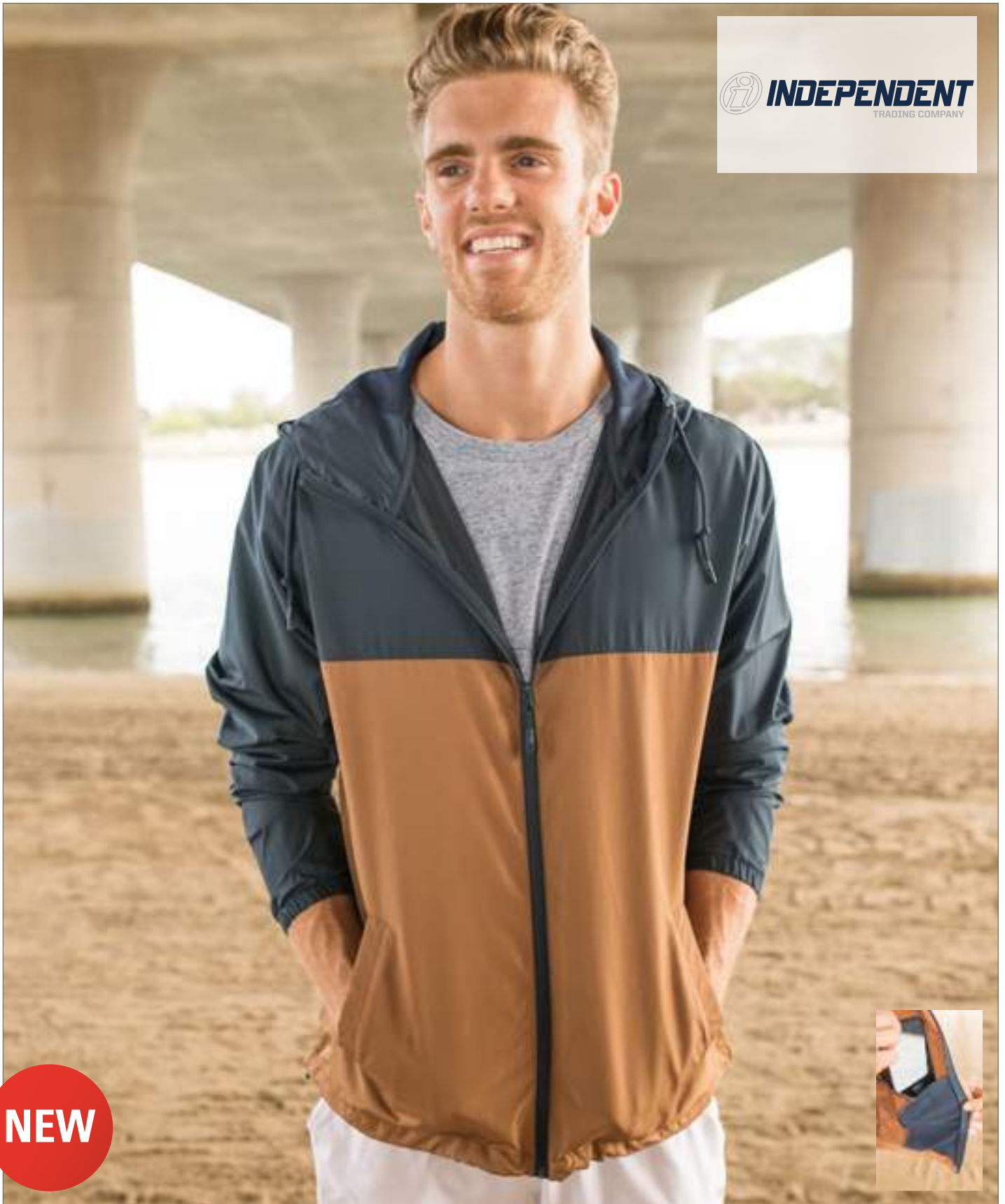

NEW



NP700 |EXP54LWZC **Men's Lightweight Windbreaker Jacket**

100% polyester
XS, S, M, L, XL, XXL, 3XL
82 g/m²

Independent

BLACK/BLACK/BLACK	BLACK/BLACK/WHITE	BLACK/GRAPHITE/BLACK	CLASSIC NAVY/CLASSIC NAVY/C NAVY	CLASSIC NAVY/CLASSIC NAVY/WHITE	CLASSIC NAVY/SADDLE/CLASSIC NAVY
FOREST CAMO/BLACK/BLACK	FOREST CAMO/FOREST CAMO/BLACK	GRAPHITE/GRAPHITE/GRAPHITE	KHAKI/KHAKI/WHITE	MAROON/CLASSIC NAVY/MAROON	MAROON/MAROON/MAROON

La troisième couleur est la couleur de la fermeture Éclair | Tissu léger imperméable en polyester | Œillets et fermetures au fini mat | Fermeture Éclair inversée | Fermeture Éclair avec tirette | Tirette en caoutchouc | Capuche doublée en maille fine | Capuche à trois panneaux | Col blizzard | Encolure dans le même tissu | Poches passepoilées en maille | Bouton de serrage à la taille | Poignets élastiques | Boucle de serrage au centre de la nuque



L03000 |03000 **Unisex Sacramento Jacket**

100% Polyamide; Doublure: 100% Polyester
XS, S, M, L, XL, XXL, 3XL

SOL'S

BLACK FRENCH NAVY OXBLOOD

Nylon 230T; 100% Polyamide; Enduction PU; Doublure jersey brossé: 100% Polyester; Doublure manches: Taffeta 190T, 100% Polyester | Déperlant et coupe-vent | Forme raglan | Fermeture à pressions | 2 poches latérales | Poignets élastiqués | Lien de serrage au bas du vêtement



L946 |01169 **Unisex Windbreaker Shore**

100% nylon
XS, S, M, L, XL, XXL, 3XL

SOL'S

BLACK/LIME NAVY/ROYAL BLUE NEON LIME/NAVY
RED/NAVY ROYAL BLUE/NAVY

Fermeture à glissière de couleur contrastée | Liseré élastique, capuche et ourlet élastique | Poches latérales avec fermeture à glissière de couleur contrastée | Manches en raglan | La veste peut être pliée et rangée dans son propre sac



L894 |46000 **Windjacket Mistral**

Extérieur: 100% nylon, Doublure: 100% polyester
S, M, L, XL, XXL

SOL'S

BLACK FOREST GREEN NAVY ORANGE
RED ROYAL BLUE

Extérieur : nylon 210T, doublure en jersey de polyester | Patte à fermeture à glissière avec boutons-pression | De nombreuses poches et une capuche à ranger dans le col | Œillets d'aération et fentes latérales | Liseré ajustable | Cordon élastique avec arrêts | Point d'accès à la face arrière



ST84 |HGL1 **Mens Sidewinder Shell Jacket**

88% nylon / 12% élasthanne
S, M, L, XL, XXL, 3XL, 4XL, 5XL

Stormtech

S, M, L, XL, XXL, 3XL, 4XL, 5XL
BLACK/BLACK

S, M, L, XL, XXL, 3XL
BLACK/AZURE BLUE BLACK/BRIGHT RED BLACK/KIWI

STORMTECH D/W/R étanche à l'extérieur | Fermetures à glissière à bandes contrastées sur le devant | Poche poitrine | Poches zippées | Ourlet ajustable avec cordon de serrage | Poignets ajustables | Déperlant : 600 mm | Respirabilité : 1,000 g/m² | 88 % nylon / 12 % Spandex stretch



NEW

BY095 |BY095 **Ladies Basic Pull Over Jacket**

100% polyester
XS, S, M, L, XL, XXL, 3XL, 4XL, 5XL

Build Your Brand

BLACK LIGHT PINK

Tissu extérieur : 78 g/m², doublure en maille : 130 g/m², doublure en taffetas aux manches : 78 g/m² | Épaules larges | Capuche avec col intégré et fermeture Éclair | Tissu léger



NEW

BY096 |BY096 **Basic Pull Over Jacket**

100% polyester
S, M, L, XL, XXL, 3XL, 4XL, 5XL
78 g/m²

Build Your Brand

BLACK OLIVE WHITE

Tissu extérieur : 78 g/m², doublure en maille : 130 g/m², doublure en taffetas aux manches : 65 g/m² | Épaules larges | Capuche avec col intégré et fermeture Éclair | Tissu léger



BCJWI61 | JW161 **Wind jacket ID.601 / Women**

100% polyester
XS, S, M, L, XL, XXL

B&C

BLACK	DARK GREY (SOLID)	NAVY	ORANGE
RED	WHITE		

Ouverture intégrale par fermeture Éclair® avec curseur | Capuche ergonomique intégrée dans le col avec fermetures velcro | Col doublé dans le même tissu | Coutures d'épaule déportées vers l'avant pour meilleure protection | 2 poches à rabat à l'avant | Poignets élastiqués | Pans latéraux ergonomiques | Base ajustable avec cordons de serrage | Broderie et décoration facile grâce à base ouverte | Coupe féminine | B&C Collection est membre de Fair Wear Foundation



BCJUI60 | JU160 **Wind Jacket ID.601**

100% polyester
S, M, L, XL, XXL, 3XL

B&C

BLACK	DARK GREY (SOLID)	NAVY	ORANGE
RED	WHITE		

Ouverture intégrale par fermeture Éclair® avec curseur | Capuche ergonomique intégrée dans le col avec fermetures velcro | Col doublé dans le même tissu | Coutures d'épaule déportées vers l'avant pour meilleure protection | 2 poches à rabat à l'avant | 1 poche portefeuille intérieure | Poignets élastiqués | Pans latéraux ergonomiques | Base ajustable avec cordons de serrage | Broderie et décoration facile grâce à base ouverte | B&C Collection est membre de Fair Wear Foundation



BCJW964 | JW964 **Jacket Trooper /Women**

100% polyester
XS, S, M, L, XL, XXL

B&C

BLACK/COBALT BLUE	NAVY/NEON GREEN	REAL GREEN/NEON ORANGE
RED/WARM GREY	ROYAL BLUE/NEON ORANGE	WHITE/WHITE

Taffetas 210T en polyester, enduit acrylique imperméable 400 mm, respirant et coupe-vent | Doublure en filet | Veste « bomber » légère branchée à capuche ergonomique intégrée dans le col | Doublure contrastée tendance en filet, pour une respirabilité et un confort accrus | Poignets et bord inférieur contemporains en côtes épaisses qualité premium | Coutures d'épaule déportées vers l'avant pour plus de confort et d'imperméabilité | Accès facile et intégral pour la décoration grâce à la fermeture éclair en bas du dos (avant - arrière - manches) | Tissu testé pour toutes les techniques de broderie et d'impression | 2 poches avant avec fermeture éclair | B&C Collection est membre de Fair Wear Foundation



BCJM963 | JM963 **Jacket Trooper /Men**

100% polyester
S, M, L, XL, XXL, 3XL

B&C

BLACK/COBALT BLUE	NAVY/NEON GREEN	REAL GREEN/NEON ORANGE
RED/WARM GREY	ROYAL BLUE/NEON ORANGE	WHITE/WHITE

Taffetas 210T en polyester, enduit acrylique imperméable 400 mm, respirant et coupe-vent | Doublure en filet | Veste « bomber » légère branchée à capuche ergonomique intégrée dans le col | Doublure contrastée tendance en filet, pour une respirabilité et un confort accrus | Poignets et bord inférieur contemporains en côtes épaisses qualité premium | Coutures d'épaule déportées vers l'avant pour plus de confort et d'imperméabilité | Accès facile et intégral pour la décoration grâce à la fermeture éclair en bas du dos (avant - arrière - manches) | Tissu testé pour toutes les techniques de broderie et d'impression | 2 poches avant avec fermeture éclair | 1 poche portefeuille intérieure avec fermeture velcro | B&C Collection est membre de Fair Wear Foundation

VESTES (COUPE-VENT ÉT HYDROFUGE)



RT92A |R092X **Windcheater in a Bag**

100% nylon
S, M, L, XL, XXL

Result

BLACK RED

Coupe-vent et hydrofuge | Nylon 190T avec face arrière argentée en polyacrylique | Poids du vêtement : 200 g (T. L) - très léger | Deux poches à l'avant | Liseré élastique | Ourlet avec cordon de serrage ajustable | Capuche invisible dans le col avec cordon de serrage élastique | Fermeture à glissière en continu sur le devant | Sac de portage de la même couleur pour un simple rangement



RY5200 |CB5200 **Raincoat Island**

100% polyester
S, M, L, XL, XXL

Roly

BLACK NAVY BLUE RED ROYAL BLUE

Imperméable à fermeture Éclair | Capuche rabattable dans le col avec cordons de serrage | Deux poches avec fermeture Éclair et rabat | Poignets élastiques | Ourlet avec cordons de serrage | Coupe-vent | Déperlant | Étiquette détachable



RT78 |R078X **Waterproof Crew Jacket**

100% polyester
S, M, L, XL, XXL, 3XL

Result

BLACK NAVY

Extérieur : polyester StormDri enduit de PVC | Liseré élastique avec fermeture auto-agrippante ajustable | Doublure : taffetas de polyester piqué | Face arrière à coupe plus longue | Garniture réfléchissante à passepoil au torse et aux manches | Ourlet avec cordon de serrage ajustable | Coupe-vent et hydrofuge (2.000 mm) | Protection contre la chaleur : ouatage en polyester 160 g/m² | Point d'accès : fermeture à glissière invisible à l'intérieur de la face arrière | Coutures entièrement scellées | Brise-vent intérieur jusqu'au col et haut du corps | Fermeture à glissière à 2 voies | Deux poches latérales avec fermeture à glissière, une poche poitrine avec fermeture à glissière, une poche intérieure, une poche intérieure en résille et un porte-stylo | Dragonnes de câble pour les écouteurs



RT227 |R227X **Waterproof Over Jacket**

100% polyester
S, M, L, XL, XXL, 3XL

Result Core

BLACK NAVY

Polyester StormDri 190T enduit de PVC | Hydrofuge jusqu'à 2.000 mm | Coupe-vent | Coutures complètement scellées | Capuche élastique intégrée | Fermeture à glissière en continu sur le devant | Rabat coupe-vent devant avec bouton-pression | Deux poches à l'avant | Cordon de serrage ajustable au bas du vêtement | Aération avec doublure en résille au dos de la veste | Liseré des manches élastique



RT225X |R225X **Rain Suit**

100% polyester
S, M, L, XL, XXL, 3XL

Result Core



Équipement de la veste : | capuche élastique intégrée | Fermeture à glissière en continu sur le devant | Deux grandes poches sur le devant | Cordon de serrage ajustable au bas du vêtement | Doublure en résille au dos de la veste | Liseré des manches élastique | Patte coupe-vent sur le devant avec bouton-pression | Équipement du pantalon : bas du vêtement élastique, empiècements sur les côtés, extrémité de la jambe ajustable par bouton-pression | Hydrofuge jusqu'à 2.000 mm | 190T StormDri enduit de polyuréthane



RT95A |R095X **Waterproof Jacket & Trouser Set**

100% polyester
S, M, L, XL, XXL

Result



Set composé d'une veste et d'un pantalon dans un sac de portage avec fermeture à glissière | Coupe-vent et hydrofuge (2.000 mm) | 100 % polyester 190T enduit de Storm-Dri 2000 | Vêtement lourd, coutures scellées | Triangles avec le matériau réfléchissant de 3M™ Scotchlite™ | Capuche et ourlet avec cordon de serrage ajustable | Fermeture à glissière en continu sur le devant avec brise-vent sur la face intérieure | Deux poches spacieuses sur le devant de la veste | Face arrière avec aération en résille | Triangles de sécurité réfléchissants de 3M sur le devant et l'arrière | Pantalon : taille du pantalon élastique, deux poches au pantalon, fermeture rapide ajustable au niveau des chevilles



RT203 |R203X **Microfleece Lined Jacket**

100% polyester
S, M, L, XL, XXL, 3XL
180 g/m²

Result Core



Coutures entièrement scellées | Fermeture à glissière spiralée en continu de 5 mm en nylon sur le devant | Poches latérales avec baguettes de maintien | Capuche imperméable enroulable | Bande de sécurité au bas de la face arrière | Liseré élastique | Hydrofuge 2.000 mm, léger et coupe-vent | Polyester StormDri 210T avec une enduction en polyuréthane



RT155X |R155X **Waterproof 2000 Midweight Jacket**

Extérieur: 100% polyester, Manches et Casquette: 100% nylon, Doublure: 100%
S, M, L, XL, XXL

Result



Coupe-vent et hydrofuge (2.000 mm) | Extérieur : polyester StormDri 210T enduit de PU | Doublure : filet de sport, torse / capuche et manches : taffetas de nylon 65 g/m² | Revers des manches ajustable avec fermeture auto-agrippante | Ourlet avec cordon de serrage ajustable | Capuche enroulable avec doublure intérieure | Fermeture à glissière en continu sur le devant | Brise-vent avec fermeture à bouton | Deux poches latérales avec doublure en résille et fermeture à glissière | Garniture réfléchissante à passepoil au bas du torse | Point d'accès à l'ourlet

VESTES (COUPE-VENT ÉT HYDROFUGE)



Z510 |R-510M-0 **Men's Hydraplus 2000 Jacket**

100% nylon
XS, S, M, L, XL, XXL, 3XL, 4XL
 190 g/m² Russell

XS, S, M, L, XL, XXL, 3XL, 4XL

BLACK CLASSIC RED FRENCH NAVY TITANIUM (SOLID)

XS, S, M, L, XL, XXL

AZURE BLUE

Nylon Taslan | Tissu imperméable jusqu'à 2.000 mm (enduction PU), coutures critiques soudées | Respirabilité : 2.000 g/m² en 24 heures | Capuche à 3 pièces intégrée dans le col | Col intérieur rembourré | Entièrement doublé | Poches rembourrées avec fermeture à glissière | Manches en raglan avec coudes préformés | Fermeture à glissière YKK | Cordon de serrage dans l'ourlet | Poche à téléphone portable intégrée | Avec point d'accès



Z510F |R-510F-0 **Ladies' Hydraplus 2000 Jacket**

100% nylon
XS, S, M, L, XL, XXL, 3XL, 4XL
 190 g/m² Russell

XS, S, M, L, XL, XXL, 3XL, 4XL

BLACK CLASSIC RED FRENCH NAVY TITANIUM (SOLID)

XS, S, M, L, XL, XXL

AZURE BLUE

Tissu imperméable jusqu'à 2.000 mm (enduction PU), coutures critiques soudées | Respirabilité : 2.000 g/m² en 24 heures | Capuche à 3 pièces intégrée dans le col | Col intérieur rembourré | Entièrement doublé | Poches rembourrées avec fermeture à glissière | Manches en raglan avec coudes préformés | Fermeture à glissière YKK | Cordon de serrage dans l'ourlet | Poche à téléphone portable intégrée | Avec point d'accès | Nylon Taslan



RT236 |R236X **3-in-1 Transit Jacket with Softshell Inner**

100% polyester
XS, S, M, L, XL, XXL, 3XL, 4XL
Result Core

BLACK NAVY

VESTE EXTERNE | Imperméable jusqu'à 3.000 mm | Coutures thermocollées | Poches intérieures | Poche poitrine zippée | Fermeture zippée 2 directions à l'avant | Poches latérales avant | Finitions réfléchissantes | Rabat de protection à fermeture velcro à l'avant | Capuche dissimulée avec cordon de réglage | Système d'attache de la veste intérieure par un zip supplémentaire | VESTE SOFT-SHELL INTERNE : | Poches zippées avant | Poignets élastiqués gansés



L02109 |02109 **Unisex Jacket With Padded Lining Robyn**

100% polyester, Doublure: 100% polyester, Rembourrage: 100% polyester
XS, S, M, L, XL, XXL, 3XL, 4XL
SOL'S

BLACK CHARCOAL GREY (SOLID) FRENCH NAVY KELLY GREEN

METAL GREY RED ROYAL BLUE

Ouverture zippée double curseur avec patte auto-agrippante et pressions invisibles | Capuche sous col | Col intérieur doublé polaire | 2 poches extérieures zippées avec rabat | 1 poche intérieure | Patte de resserrage poignets



RG611 |TRA611 **X-Pro Lumen Reflective Stretch Softshell**

100% Polyester

S, M, L, XL, XXL, 3XL

235 g/m²

Regatta X-PRO

BLACK/BLACK **METHYL BLUE/BLACK** **SEAL GREY (SOLID)/BLACK**

STRETCH tricoté envers chaud Extol | Panneaux hautement réfl échissants imprimés et extensibles dans les zones stratégiques pour une meilleure visibilité | Déperlance longue durée | Coupe-vent | Séchage rapide | Capuche intégrale | Protège-menton | 2 poches basses zippées et 1 poche poitrine zippée | Attache extensible sur l'ouverture de la capuche, les poignets et l'ourlet



RG492 |TRW492 **Men's Gibson IV Interactive Jacket**

100% polyester

S, M, L, XL, XXL, 3XL

200 g/m²

Regatta

BLACK **NAVY**

Tissu en polyester imperméable Hydrafort 5000 | Tissu coupe-vent | Corps doublé en maille | Coutures collées | Interactif | Patte anti-tempête avec fermeture auto-agrippante | Poignets ajustables | 2 poches inférieures zippées | Poche intérieure | Cordon de serrage ajustable à l'ourlet | Fermeture à glissière dissimulée dans la doublure pour l'accès à la broderie



RG442 |TRA442 **Tarah Jacket**

100% polyester

36 (10), 38 (12), 40 (14), 42 (16), 44 (18), 46 (20)

85 g/m²

Regatta

BLACK **NAVY**

Tissu en micro-popeline piquée et hydrofuge | Équipement de protection contre le froid Thermoguard (160 g/m²) | Doublure en taffetas de polyester | Deux poches appliquées avec doublure intérieure chaude pour réchauffer les mains | Aération au dos avec bouton-pression | Point d'accès avec fermeture à glissière sur la couture latérale



RG441 |TRA441 **Tyler Jacket**

100% polyester

S, M, L, XL, XXL, 3XL

85 g/m²

Regatta

BLACK **DARK KHAKI** **NAVY**

Tissu en micro-popeline piquée et hydrofuge | Équipement de protection contre le froid Thermoguard (160 g/m²) | Doublure en taffetas de polyester | Deux poches appliquées avec doublure intérieure chaude pour réchauffer les mains | Aération au dos avec bouton-pression | Point d'accès avec fermeture à glissière sur la couture latérale

VESTES (COUPE-VENT ÉT HYDROFUGE)



RT196 |R196X **Cheltenham Gold Jacket**

100% polyester
XS, S, M, L, XL, XXL, 3XL

Result

BLACK OLIVE GREEN

Extérieur : 100 % nylon 210T avec enduction en polyacrylique | Intérieur : 120g/m², 100 % ouatage en polyester | Doublure : 220 g/m² 100 % polaire de polyester | Hydrofuge, coupe-vent | Col en velours côtelé | Rabat coupe-vent avec fermeture à bouton sur le devant | Fermeture à glissière à 2 voies en continu | Poche appliquée avec bouton-pression et poches chaudes | Poche poitrine avec fermeture à glissière | 2x2 piqué diamanté | Doublure intérieure piquée en polaire | Ouvertures d'aération sur les côtés avec boutons-pression



RT195X |R195X **Cheltenham Jacket**

100% polyester
XS, S, M, L, XL, XXL, 3XL

Result

BLACK NAVY

Fentes latérales | Doublure : polyester 190T | Face extérieure : 100 % polyester avec enduction AC | Baguette avant avec boutons-pression | Fermeture à glissière en continu sur le devant | Col en velours côtelé | Deux poches latérales appliquées



ST76 |XR-5 **Men's Ranger 3-in-1 System Jacket**

Extérieur: 100% nylon, Intérieur:100% polyester
S, M, L, XL, XXL, 3XL
278 g/m²

Stormtech

BLACK NAVY

STORMTECH H2X® - veste extérieure imperméable et respirante | Capuche formée ajustable | Manches formées | Capuche amovible | Ourlet ajustable et manchettes | Poche extérieure | Doublure intérieure chaude | Accès pour la broderie | Poches en tricot broissé pour réchauffer les mains | Rabat coupe-vent à l'intérieur | Poche de sécurité avec fermeture à glissière | Doublure intérieure amovible | Deux poches de sécurité à la poitrine avec fermeture à glissière | Hydrofuge 2.000 mm | Respirant 1.000 g/m²/24h | Nylon Oxford, 165 g/m²/ matière intérieure à retirer par le biais d'une fermeture à glissière, 100 % polaire de polyester avec doublure en taffetas, 278 g/m²



ST76F |XR-5W **Women's Ranger 3-in-1 System Jacket**

Extérieur: 100% nylon, Intérieur: 100% polyester
XS, S, M, L, XL, XXL
278 g/m²

Stormtech

BLACK

STORMTECH H2X® - veste extérieure imperméable et respirante | Capuche formée ajustable | Manches formées | Capuche amovible | Ourlet et manchettes ajustables | Poche extérieure pour le lecteur de musique, etc. | Doublure intérieure chaude et réfléchissante en résille | Poches en tricot broissé pour réchauffer les mains | Rabat coupe-vent à l'intérieur sur toute la longueur | Poche de sécurité avec fermeture à glissière | Doublure intérieure amovible | Deux poches de sécurité à la poitrine avec fermeture à glissière | Hydrofuge 2.000 mm | Respirant 1.000 g/m²/24h | Nylon Oxford | matière intérieure à retirer par le biais d'une fermeture à glissière, 100 % polaire de polyester avec doublure en taffetas



JAMES & NICHOLSON

JN1117 |JN1117 **Ladies` Rain Jacket**

100% polyester
S, M, L, XL, XXL

James+Nicholson

BLACK/SILVER (SOLID)	NAVY/RED	ORANGE/CARBON
RED/BLACK	ROYAL/NAVY	SPRING GREEN/NAVY
TURQUOISE/IRON GREY		

Tissu coupe-vent et étanche à l'eau (colonne d'eau de 3.000 mm) avec revêtement en TPU | Respirant et perméable à la vapeur d'eau (1.500 g/m²/24h) | Coutures scellées | Fermetures zippées de couleur contrastée | Fermeture zippée ourlée avec mentonnière | Capuche entamée et ajustable avec cordon élastique | 2 poches latérales avec fermeture zippée, poche intérieure | Détails réfléchissants à la capuche, sur le devant et l'arrière | Fermeture zippée pour une finition au dos



JAMES & NICHOLSON

JN1118 |JN1118 **Men`s Rain Jacket**

100% polyester
S, M, L, XL, XXL, 3XL

James+Nicholson

BLACK/SILVER (SOLID)	NAVY/RED	ORANGE/CARBON
RED/BLACK	ROYAL/NAVY	SPRING GREEN/NAVY
TURQUOISE/IRON GREY		

Tissu coupe-vent et étanche à l'eau (colonne d'eau de 3.000 mm) avec revêtement en TPU | Respirant et perméable à la vapeur d'eau (1.500 g/m²/24h) | Coutures scellées | Fermetures zippées de couleur contrastée | Fermeture zippée ourlée avec mentonnière | Capuche entamée et ajustable avec cordon élastique | 2 poches latérales avec fermeture zippée, poche intérieure | Détails réfléchissants à la capuche, sur le devant et l'arrière | Fermeture zippée pour une finition au dos



JAMES & NICHOLSON

JN1125 |JN1125 **Ladies` Sports Softshell Jacket**

100% polyester
S, M, L, XL, XXL
180 g/m²

James+Nicholson

BLACK/LIGHT RED	BRIGHT BLUE/BRIGHT YELLOW	BRIGHT GREEN/BLACK
BRIGHT ORANGE/BLACK	BRIGHT YELLOW/BRIGHT BLUE	LIGHT RED/BLACK
NAVY/BRIGHT YELLOW	TITAN/BLACK	WHITE/BRIGHT GREEN

Matière fonctionnelle légèrement élastique à 3 couches avec membrane en TPU | Étanche au vent et à l'eau (colonne d'eau de 5.000 mm) | Respirant et perméabilité à la vapeur d'eau (5.000 g/m²/24h) | Coutures non scellées | Fermeture frontale zippée en continu, ourlée et réfléchissante avec mentonnière | 2 poches latérales avec fermeture zippée, 2 poches intérieures | Col montant | Poche à la manche et partie dorsale avec impression réfléchissante | Bout de manche élastiqué avec ouverture pour le pouce | Partie dorsale plus longue | Coupe cintrée



JAMES & NICHOLSON

JN1126 |JN1126 **Men`s Sports Softshell Jacket**

100% polyester
S, M, L, XL, XXL, 3XL
180 g/m²

James+Nicholson

BLACK/LIGHT RED	BRIGHT BLUE/BRIGHT YELLOW	BRIGHT GREEN/BLACK
BRIGHT ORANGE/BLACK	BRIGHT YELLOW/BRIGHT BLUE	LIGHT RED/BLACK
NAVY/BRIGHT YELLOW	TITAN/BLACK	WHITE/BRIGHT GREEN

Matière fonctionnelle légèrement élastique à 3 couches avec membrane en TPU | Étanche au vent et à l'eau (colonne d'eau de 5.000 mm) | Respirant et perméabilité à la vapeur d'eau (5.000 g/m²/24h) | Coutures non scellées | Fermeture frontale zippée en continu, ourlée et réfléchissante avec mentonnière | 2 poches latérales avec fermeture zippée, 2 poches intérieures | Col montant | Poche à la manche et partie dorsale avec impression réfléchissante | Bout de manche élastiqué avec ouverture pour le pouce | Partie dorsale plus longue

VESTES (IMPERMÉABLE)



JN1010 |JN 1010| **Men's Outer Jacket**

100% polyester
S, M, L, XL, XXL, 3XL
125 g/m²

James+Nicholson

AZUR	BLACK	NAVY	OLIVE
RED	WHITE		

Tissu coupe-vent et étanche à l'eau (colonne d'eau 3.000) avec revêtement en PU | Propriété respirante, ne laisse pas l'eau pénétrer (3.000 g/m²/24h) | Deux poches invisibles avec fermeture à glissière, poche poitrine et poche pour téléphone portable à l'intérieur | Cordon élastique avec arrêt à la capuche et à l'ourlet | Capuche intégrée au col | Fermeture à glissière pour la finition du dos | Coutures scellées | Doublure en polyester



JN1011 |JN 1011| **Ladies' Outer Jacket**

100% polyester
S, M, L, XL, XXL
125 g/m²

James+Nicholson

AZUR	BLACK	NAVY	OLIVE
RED			

Tissu coupe-vent et étanche à l'eau (colonne d'eau 3.000) avec revêtement en TPU et coutures scellées | Deux poches invisibles avec fermeture à glissière, poche poitrine et poche pour téléphone portable à l'intérieur | Propriété respirante, ne laisse pas l'eau pénétrer (3.000 g/m² /24h) | Veste fonctionnelle pour les conditions climatiques extrêmes femme | Cordon élastique avec arrêt à la capuche et à l'ourlet | Capuche intégrée au col | Coupe légèrement cintrée | Fermeture à glissière pour la finition du dos



JN1121 |JN1121| **Ladies' Zip-Off Softshell Jacket**

100% polyester
S, M, L, XL, XXL
230 g/m²

James+Nicholson

BLACK/RED	BLACK/SILVER (SOLID)	IRON GREY/GREEN
NAUTICBLUE/NAVY	NAVY/ROYAL	RED/BLACK

Matière fonctionnelle coupe-vent et étanche à l'eau à 3 couches avec membrane en TPU (colonne d'eau de 5.000 mm) | Respirant et perméable à la vapeur d'eau | Coutures non scellées | Col montant | Face intérieure de couleur contrastée, passepoil de couleur contrasté sur le devant, l'arrière et les manches | Fermeture zippée ourlée et réfléchissante | Détails réfléchissants aux épaules, au dos et aux manches | 2 poches latérales, 1 poche intérieure avec fermeture zippée | Poche à la manche avec fermeture zippée réfléchissante | Coupe cintrée



JN1122 |JN1122| **Men's Zip-Off Softshell Jacket**

100% polyester
S, M, L, XL, XXL, 3XL
230 g/m²

James+Nicholson

BLACK/RED	BLACK/SILVER (SOLID)	IRON GREY/GREEN
NAUTICBLUE/NAVY	NAVY/ROYAL	RED/BLACK

Matière fonctionnelle coupe-vent et étanche à l'eau à 3 couches avec membrane en TPU (colonne d'eau de 5.000 mm) | Respirant et perméable à la vapeur d'eau | Coutures non scellées | Col montant | Face intérieure de couleur contrastée, passepoil de couleur contrasté sur le devant, l'arrière et les manches | Fermeture zippée ourlée et réfléchissante | Détails réfléchissants aux épaules, au dos et aux manches | 2 poches latérales, 1 poche intérieure avec fermeture zippée | Poche à la manche avec fermeture zippée réfléchissante



REGATTA
PROFESSIONAL

RG408N | TRW408 **Pro Stormbreak Jacket**

100% polyester
S, M, L, XL, XXL, 3XL
185 g/m² Regatta

BLACK DARK OLIVE FLURO YELLOW
NAVY

Tissu polyester résistant à l'eau Hydrafort 5000 | Tissu résistant au vent | Coutures collées | Capuche intégrale | Manches élastiques | 2 poches inférieures | Cordon ajustable sur l'ourlet



REGATTA
PROFESSIONAL

RG485 | TRW485 **Women's Ashford II Hybrid Breathable Jacket**

100% Polyester
36 (10), 38 (12), 40 (14), 42 (16), 44 (18), 46 (20)
115 g/m² Regatta

BLACK NAVY

Isotex 5000 100 % polyester imperméable et respirant, avec empiècements anti-déchirures durables placés stratégiquement | Déperlance longue durée | Doublure en partie taffetas polyester, en partie maille grattée | Coutures cousues-collées | Capuche sous col réglable | 2 poches basses avec zips hi-tech imperméables | Coupe ajustée (femmes uniquement)



REGATTA
PROFESSIONAL

RG484 | TRW484 **Men's Ashford II Hybrid Breathable Jacket**

100% Polyester
S, M, L, XL, XXL, 3XL
115 g/m² Regatta

BLACK NAVY

Isotex 5000 100 % polyester imperméable et respirant, avec empiècements anti-déchirures durables placés stratégiquement | Déperlance longue durée | Doublure en partie taffetas polyester, en partie maille grattée | Coutures cousues-collées | Capuche sous col réglable | Poche sécurité interne | Poignets réglables | Ourlet à cordon réglable élastique | Accès par l'intérieur avec broderie zippée



REGATTA
PROFESSIONAL

RG421 | TRW421 **Stormflex Jacket**

100% polyester
S, M, L, XL, XXL, 3XL
320 g/m² Regatta

DARK NAVY

Tissu en polyester/tricot à revêtement PU imperméable | Tissu en tricot léger et confortable | Coutures cousues et soudées | Deux poches au bas | Capuche de momie amovible | Rabat coupe-vent à bouton-pression | Ourlet ajustable à l'ourlet et capuche



REGATTA
PROFESSIONAL

RG445 | TRW445 **Pace II Jacket**

100% polyester
S, M, L, XL, XXL, 3XL
200 g/m² Regatta

BLACK CLASSIC RED NAVY SEAL GREY (SOLID)

Tissu en polyester pongé Hydrafort 5.000 gratté et imperméable | Doublure intérieure partiellement en résille et en polyester | Matière coupe-vent | Coutures soudées | Poche intérieure | Point d'accès dans la doublure pour une broderie ultérieure | Ourlet ajustable à cordon élastique | Deux poches au bas | Liseré ajustable | Rabat coupe-vent à bouton-pression avec fermeture auto-agrippante | Capuche intégrée avec possibilité d'ajustage

VESTES (IMPERMÉABLE)



RG461 |TRW461 **Ardmore Jacket**

100% polyester
S, M, L, XL, XXL, 3XL

Regatta Standout

BLACK	BLACK/CLASSIC RED	BOTTLE GREEN/SEAL GREY (SOLID)
CLASSIC RED	KEYLIME/SEAL GREY (SOLID)	MAJESTIC PURPLE/SEAL GREY (SOLID)
NAVY	NAVY/CLASSIC RED	OXFORD BLUE/SEAL GREY (SOLID)
SEAL GREY (SOLID)/BLACK	SUN ORANGE/SEAL GREY (SOLID)	WHITE

Polyester gratté et imperméable à revêtement en Hydrafort 5.000 | Doublure en maille de polyester | Matière coupe-vent | Coutures soudées | Capuche intégrée avec possibilité d'ajustage | Deux poches à fermeture à glissière au bas | Une poche intérieure avec ouverture pour les écouteurs | Liseré ajustable | Ourlet ajustable à cordon élastique | Accès brodé aux poches avec fermeture à glissière à l'intérieur



RG463 |TRW463 **Vertex III Microfibre Jacket**

100% polyester
S, M, L, XL, XXL, 3XL
145 g/m²

Regatta

BLACK	DARK OLIVE	NAVY
-------	------------	------

Tissu imperméable et respirant en sergé de polyester Isotex 5.000/microfibre | Doublure intérieure partiellement en résille/taffetas de polyester | Coutures soudées | Option interactive | Capuche intégrée avec possibilité d'ajustage | Rabat coupe-vent à bouton-pression | Liseré ajustable | Poches à cartes | Deux poches poitrine à fermeture à glissière | Deux poches appliquées avec doublure intérieure chaude pour réchauffer les mains | Poche à téléphone portable intégrée | Taille et ourlet ajustables par cordon de serrage | Accès brodé aux poches avec fermeture à glissière à l'intérieur



RG464 |TRW464 **X-Pro Exosphere Stretch Jacket**

100% polyester
S, M, L, XL, XXL, 3XL
160 g/m²

Regatta X-PRO

BLACK	OXFORD BLUE
-------	-------------

Tissu imperméable (15.000 mm) et respirant en polyester extensible Isotex 10.000 | Équipement hydrofuge en permanence | Doublure en maille et polyester | Doublure souple à tissu à grilles dans le col | Coutures soudées | Rabat tempête avec mentonnière | Capuche intégrée, amovible et ajustable | Détails réfléchissants | Fermeture à glissière à 2 voies sur le devant | 2 poches à fermeture à glissière au bas et 1 poche poitrine avec fermetures à glissière high-tech hydrofuges | Une poche hydrofuge à la manche | Poches à cartes | Liseré ajustable | Ourlet ajustable à cordon élastique | Accès brodé aux poches avec fermeture à glissière à l'intérieur



RT67 |R067X **Multifunction Jacket**

Extérieur: 100% polyester, Doublure: 100% polyester
XS, S, M, L, XL, XXL, 3XL

Result

BLACK/GREY	NAVY/SAND	RED/NAVY
------------	-----------	----------

Extérieur : polyester StormDri 200 g/m² enduit de PVC | Doublure : haut du torse – 100 % résille de polyester / bas du torse et manches – taffetas de nylon 190T | Coupe-vent et imperméable (4.000 mm) | Ourlets scellés et surpiqûres à double aiguille | Capuche repliée dans le col | Doublure en résille de couleur contrastante | Fermeture à glissière en continu sur le devant | Deux poches latérales, une poche poitrine et une poche intérieure pour le téléphone portable | Liseré élastique avec fermeture auto-agrippante ajustable | Ourlet avec cordon de serrage ajustable et brise-vent à fermer avec un bouton-pression | Point d'accès : fermeture à glissière invisible à l'intérieur de la face arrière



Result

urban
OUTDOOR WEAR

Result
COLOUR



RT189 |R189X **Urban HDi Quest Lightweight Stowable Jacket**

100% nylon
XS, S, M, L, XL, XXL, 3XL

Result

BLACK/ORANGE	FENNEL/PINK	LIME/ROYAL
NAVY/LIME	RASPBERRY/LIME	ROYAL/LIME

Étanche à l'eau 3000 mm | Respirant 1000 g/m²/24h | Coupe-vent | Fermeture éclair frontale intégrale | Coutures thermocollées | Poches latérales : une fermeture éclair | Poignets élastiqués | Capuche intégrale élastiquée | Etiquette amovible | Cordon réglable | Poche de rangement assortie | Etiquette de col imprimée



Result

Result
COLOUR



RT160A |R160X **Reversible Stormdri Jacket**

100% polyester
S, M, L, XL, XXL, 3XL

Result

S, M, L, XL, XXL, 3XL	NAVY/NAVY	ROYAL/NAVY
-----------------------	-----------	------------

S, M, L, XL, XXL	BLACK/GREY	BOTTLE/BOTTLE	BROWN/BROWN
	BURGUNDY/CAMEL	PURPLE/PURPLE	RED/NAVY

Veste double face imperméable et coupe-vent (4.000 mm) | Extérieur : polyester 200 g/m² StormDri 4.000 enduit de PVC | Face arrière : Polaire actif de RESULT® 280 g/m², 100 % polyester | Polaire anti-boulochage | Ourlets scellés à double piqûre | Capuche à cacher dans le col avec cordon de serrage ajustable | Fermeture à glissière | Quatre poches latérales | Liseré élastique | Attache de protection avec un matériau réfléchissant de 3M™ Scotchlite™ (au haut de la face



Result



RT98 |R098X **Seneca Hi-Activity Jacket**

Extérieur: 100% polyester, Protection thermique: 100% polyester, Doublure: Corps supérieur- 100% polyester, Corps inférieur: 100% polyester
S, M, L, XL, XXL, 3XL

Result

ANTHRACITE/BLACK	NAVY/NAVY	NAVY/RED
RED/ANTHRACITE		

Coupe-vent et imperméable (4.000 mm) | Extérieur : polyester StormDri Ripstop enduit de PVC | Doublure : haut du torse - Active Fleece de RESULT®, bas du torse - taffetas de nylon 190T piqué | Protection contre la chaleur : fibre de polyester 150 g/m² | Coutures scellées | Capuche, amovible et ajustable avec doublure, mentonnière et fermeture auto-agrippante | Ourlet avec cordon de serrage ajustable | Liseré élastique ajustable | Application avec matériau réfléchissant de 3M™ Scotchlite™ (bas du dos) | Fermeture à glissière en continu sur le devant | Brise-vent sur le devant



Result



RT197 |R197X **Hard Shell Jacket 'New York'**

100% polyester
XS, S, M, L, XL, XXL, 3XL
260 g/m²

Result

BLACK

Composite à 3 couches | Couche extérieure : 100 % polyester, ½ avec composite tricoté en sergé | Couche médiane : membrane TPU | Couche intérieure : 100 % polaire de polyester | Imperméable et coupe-vent (imperméabilité jusqu'à 3.000 mm) | Respirabilité 3.000 g/m²/24h | Rabat coupe-vent à l'intérieur avec fermeture à glissière en continu sur le devant et mentonnière | Poche poitrine avec fermeture à glissière | Poche intérieure | Ourlet avec cordon de serrage ajustable | Capuche avec double cordon de serrage et fermeture auto-agrippante | Rayures réfléchissantes | Extrémités des manches caoutchoutées | Matière extensible | Coutures intérieures soudées

VESTES (IMPERMÉABLE)



RT111M |R111M **Urban Lightweight Jacket**

Extérieur: 100% nylon, Doublure et Manches: 100% polyester
S, M, L, XL, XXL, 3XL

Result



Imperméable (3.000 mm) et respirant (3.000 g/m²/24h) | Extérieur : doubles rayures 100 % nylon HydraDri Taslon enduit de PU | Doublure : résille argentée à 100 % en polyester à la capuche et partie supérieure | Manches : 100 % taffetas de polyester 190T | Coutures imperméables entièrement scellées | Deux poches latérales avec fermeture à glissière, une poche poitrine imperméable sur le côté droit avec fermeture à glissière | Cordon de serrage ajustable | Brise-vent à la face intérieure avec fermeture auto-agrippante et décor gris | Extrêmement léger, séchage rapide | Point d'accès : ourlet à l'arrière



RT111F |R111F **Ladies' Urban Lightweight Jacket**

Extérieur: 100% nylon, Doublure + Manches: 100% polyester
XS (8/34), S (10/36), M (12/38), L (14/40), XL (16/42)

Result



Imperméable (3.000 mm) et respirant (3.000 g/m²/24h) | Extérieur : doubles rayures 100 % nylon HydraDri Taslon enduit de PU | Doublure : résille argentée à 100 % en polyester à la capuche et partie supérieure | Manches : 100 % taffetas de polyester 190T | Coutures imperméables entièrement scellées | Coupe-vent - degré de protection élevé | Deux poches latérales avec fermeture à glissière, une poche poitrine imperméable sur le côté droit avec fermeture à glissière | Revers des manches ajustable avec fermeture auto-agrippante | Capuche imperméable intégrée avec arrêts au cordon | Garniture décorative grise à passepoil aux bras et sur les côtés | Cordon de serrage ajustable | Extrêmement léger, séchage rapide | Point d'accès : ourlet à l'arrière



RT400F |R400F **Ladies' 3 in 1 Softshell Journey Jacket**

100% polyester
XS (8/34), S (10/36), M (12/38), L (14/40), XL (16/42), XXL (18/44), 3XL (20/46)

Result



Veste loisirs femme 3 en 1 avec intérieur softshell | Étanche à l'eau 3.000 mm | Respirant 3.000 g | Coupe-vent | Extérieur : fermeture éclair frontale intégrale | Double rabat tempête extérieur à velcro avec boutons | Poches zippées poitrine et devant | Poignets élastiqués à velcro | Capuche doublée amovible et réglable avec pic réfléchissant | Cordon de serrage réglable | Tissu Ripstop | Col doublé de tricot | Coutures thermocollées | Taille ajustée



RT400 |R400M **Men's 3 in 1 Softshell Journey Jacket**

100% polyester
S, M, L, XL, XXL, 3XL, 4XL

Result



Veste loisirs homme 3 en 1 avec intérieur softshell | Étanche à l'eau 3.000 mm | Respirant 3.000 g | Coupe-vent | Extérieur : fermeture éclair frontale intégrale | Double rabat tempête extérieur à velcro avec boutons | Poches zippées poitrine et devant | Poignets élastiqués avec velcro | Capuche doublée amovible et réglable avec pic réfléchissant | Cordon de serrage réglable | Tissu Ripstop | Col doublé de tricot | Coutures thermocollées | Fermeture éclair secondaire à fixer | Intérieur softshell : fermeture éclair frontale intégrale | Poches intérieures et sur le devant | Poignets à bords droits



BCJM825 |JM825 **Jacket Multi-Active /Men**

100% polyester
S, M, L, XL, XXL, 3XL

B&C

ATOLL/WARM GREY	BLACK/WARM GREY	DARK GREY (SOLID)/WARM GREY
NAVY/WARM GREY	RED/WARM GREY	WHITE/WHITE

Couche extérieure : taffetas 210T 100 % polyester | Doublure corps : micro-polaire 100 % polyester avec traitement anti-boulochage | Veste multifonction à capuche intégrée dans le col | Doublure contrastée en micro-polaire pour plus de chaleur | Col montant, et bord inférieur et poignets ajustables pour une protection accrue | Enduit PU pour une imperméabilité et une respirabilité accrues | Couture d'épaule déportée vers l'avant pour plus de confort et d'imperméabilité | Accès facile et intégral pour la décoration | 2 poches avant avec fermeture éclair et rabat | 1 poche portefeuille intérieure avec fermeture velcro | Tissu testé pour toutes les techniques de broderie et d'impression

BCJW826 |JW826 **Jacket Multi-Active /Women**

100% polyester
XS, S, M, L, XL, XXL

B&C

ATOLL/WARM GREY	BLACK/WARM GREY	DARK GREY (SOLID)/WARM GREY
NAVY/WARM GREY	RED/WARM GREY	WHITE/WHITE

Couche extérieure : taffetas 210T 100 % polyester | Doublure corps : micro-polaire 100 % polyester avec traitement anti-boulochage | Veste multifonction à capuche intégrée dans le col | Doublure contrastée en micro-polaire pour plus de chaleur | Col montant, et bord inférieur et poignets ajustables pour une protection accrue | Enduit PU pour une imperméabilité et une respirabilité accrues | Couture d'épaule déportée vers l'avant pour plus de confort et d'imperméabilité | Accès facile et intégral pour la décoration grâce à la fermeture éclair en bas du dos (avant- arrière- manches) | 2 poches avant avec fermeture éclair et rabat | Tissu testé pour toutes les techniques de broderie et d'impression



BCJM970 |JM970 **Jacket Real+ / Men**

Extérieur: 100% polyester, Intérieur: 100% polyester
S, M, L, XL, XXL, 3XL

B&C

BLACK	DEEP RED	NAVY	ORANGE
ROYAL BLUE	WHITE		

Col haut et moitié du dos doublés en micro-polaire anti-boulochage pour un maximum de chaleur | Doublure matelassée en polyester et accessoires ton sur ton | Capuche à 3 pans repliable avec œillets et cordons de serrage plats à bout plastique | Protège-menton | Ouverture intégrale par fermeture Éclair® avant sous rabat velcro | 2 poches avant à fermeture Éclair® sous rabat | 1 poche portefeuille intérieure à fermeture Éclair® | Poignets ajustables avec patte de fermeture velcro | Décoration facile par impression et broderie grâce à la fermeture Éclair® cachée dans le bas de de la doublure

BCJW925 |JW925 **Jacket Real+ / Women**

Extérieur: 100% polyester, Intérieur: 100% polyester
XS, S, M, L, XL, XXL

B&C

BLACK	DEEP RED	NAVY	ORANGE
ROYAL BLUE	WHITE		

Col haut et moitié du dos avec doublure micro-polaire anti-boulochage pour un maximum de chaleur | Doublure matelassée en polyester et accessoires ton sur ton | Capuche à 3 pans repliable avec œillets et cordons de serrage plats à bout plastique | Protège-menton | Ouverture intégrale par fermeture Éclair® avant sous rabat velcro | Manches ergonomiques et coudes articulés pour suivre chaque mouvement | 2 poches avant à fermeture Éclair® sous rabat offrant un volume large et sécurisé | 1 poche portefeuille intérieure à fermeture Éclair® | Poignets ajustables avec patte de fermeture velcro | Décoration facile par impression et broderie grâce à la fermeture Éclair® cachée dans le bas de de la doublure

VESTES (HIVER: HYDROFUGE)



ST77 |ESH-1 **Men's Endurance Thermal Shell Jacket**

100% polyester
S, M, L, XL, XXL, 3XL, 4XL, 5XL

Stormtech

S, M, L, XL, XXL, 3XL, 4XL, 5XL

BLACK

S, M, L, XL, XXL, 3XL

CARBON HEATHER

NAVY HEATHER

TRUE RED

STORMTECH D/W/R étanche à l'extérieur | Poignets et ourlet ajustables | Capuche fixe | Poches zippées | Poche de sécurité zippée à l'intérieur | Protège-menton | Surpiqure à double aiguille | Déperlant : 600 mm | Respirabilité : 1,000 g/m² | 100 % polyester collé avec 100 % de polyester Interlock, avec doublure en Polyfill à 100 % en polyester



BCJU824 |JU824 **Jacket Ocean Shore**

Extérieur: 100% nylon; Intérieur: 100% polyester
S, M, L, XL, XXL, 3XL

B&C

S, M, L, XL, XXL, 3XL

BLACK

NAVY

RED

S, M, L, XL, XXL

DARK GREY (SOLID)

Ouverture intégrale par fermeture Éclair® recouverte d'un rabat avec velcro de forme ovale et curseur | Capuche ajustable avec 2 stoppers intégrée dans le col et facile à sortir | 2 poches avant et 1 poche portefeuille intérieure | Poignets ajustables avec patte de fermeture velcro | Base ouverte facilement ajustable avec cordon élastique et 2 stoppers + anneaux de serrage | Accès facile pour l'impression et la broderie grâce à la fermeture Éclair® à la base de la doublure



JN1104 |JN1104 **Men's Winter Sports Jacket**

Tissu extérieur: 100% polyester; Doublure: 70% polyester / 30% Polyacryl
S, M, L, XL, XXL, 3XL

James+Nicholson

BLACK/CAMEL

LIGHT RED/OFF-WHITE

NAVY/CAMEL

ROYAL/OFF-WHITE

SPRING GREEN/OFF-WHITE

Veste d'hiver sportive pour loisirs et promotion | Tissu rip-stop déperlant et coupe-vent (colonne d'eau 1.500 mm) | Revêtement TPU | Doublure en peluche chaude | Capuche ajustable | Poches latérales et poche intérieure zippées | Bordure contrastée à capuche, ourlet et manches | Passepoil réfléchissant aux manches | Zip pour marquage au dos



JN1103 |JN1103 **Ladies' Winter Sport Jacket**

Tissu extérieur: 100% polyester; Doublure: 70% polyester / 30% Polyacryl
S, M, L, XL, XXL

James+Nicholson

BLACK/CAMEL

LIGHT RED/OFF-WHITE

NAVY/CAMEL

ROYAL/OFF-WHITE

SPRING GREEN/OFF-WHITE

Veste d'hiver sportive pour loisirs et promotion | Tissu rip-stop déperlant et coupe-vent (colonne d'eau 1.500 mm) | Revêtement TPU | Doublure en peluche chaude | Capuche ajustable | Poches latérales et poche intérieure zippées | Bordure contrastée à la capuche, l'ourlet et aux manches | Passepoil réfléchissant aux manches | Zip pour marquage au dos | légèreté cintrée



BY030 |BY030 **Bomber Jacket**

100% polyamide
S, M, L, XL, XXL

Build Your Brand

BLACK

Manches set-in | Étiquette de taille de marque neutre, adaptée à être imprimée à la nuque | Empiècement pour l'impression au niveau de la nuque | Fermetures à glissière sur la face intérieure arrière pour une simple finition | Doublure intérieure couleur orange | Poche appliquée sur la manche gauche



L912 |43500 **Parka Record**

100% polyester
XS, S, M, L, XL, XXL, 3XL

SOL'S

BLACK/MOUSE GREY (SOLID)

NAVY/MOUSE GREY (SOLID)

RED/MOUSE GREY (SOLID)

Polyester Oxford 300D | Doublure en polaire | Fermeture à glissière recouverte | Capuche dans le col | Poches latérales appliquées | Liseré agrippant aux manches



RT207 |R207X **Winter Parka**

100% polyester
S, M, L, XL, XXL, 3XL

Result Core

BLACK

BOTTLE

BURGUNDY

NAVY

RED

ROYAL

Extérieur : 100 % polyester pongé StormDri avec enduction en PU / intérieur : 100 % polyester / ouatage : polyester 160 g/m² | Hydrofuge (2.000 mm) et coupe-vent, sèche rapidement | Capuche à 3 pièces cachées dans le col | Fermeture à glissière en continu | Liseré des manches élastique | Doublure intérieure grise | Coupe longue | Deux poches à l'avant, une poche intérieure | Deux poches latérales invisibles avec brise-vent et doublure intérieure douillette | Cordon de serrage ajustable à l'extrémité de la veste | Coutures soudées imperméables | Point d'accès pour une finition facile | Cette veste est composée à plus de 25% de matériaux recyclés



RT229 |R229X **Managers Jacket**

100% polyester
S, M, L, XL, XXL, 3XL, 4XL

Result Core

BLACK

Extérieur : polyester 210T enduit de PVC, doublure : polyester 190T | Rembourrage : ouatage en polyester 140 g/m² | Hydrofuge jusqu'à 2.000 mm | Coupe-vent | Fermeture à glissière à 2 voies en continu sur le devant | Rabat coupe-vent avec bouton-pression | Capuche invisible, pliable et ajustable | Poche appliquée sur le devant avec boutons-pression | Poche poitrine à l'intérieur avec fermeture à glissière | Bas du vêtement ajustable par un cordon de serrage | Ouverture de ventilation sous les manches | Coutures entièrement scellées

VESTES (HIVER: HYDROFUGE)



Result
core
VALUE

RT221 |R221M **Channel Jacket**

100% polyester

S, M, L, XL, XXL, 3XL, 4XL

250 g/m²

Result Core



Coutures scellées | Doublure des manches en polaire | Facile à entretenir | Fermeture à glissière en continu avec rabat coupe-vent | Capuche repliable | Liseré des manches ajustable avec fermeture auto-agrippante | Deux poches latérales | Poche à téléphone portable | Coutures invisibles au col pour un port plus confortable | Hydrofuge jusqu'à 4.000 mm | Polyester StormDri 4.000 | Coupe-vent



Result
core
VALUE

RT221F |R221F **Ladies' Channel Jacket**

100% polyester

XS (8/34), S (10/36), M (12/38), L (14/40), XL (16/42), XXL (18/44)

250 g/m²

Result Core



Coutures scellées | Doublure des manches en polaire | Facile à entretenir | Fermeture à glissière en continu avec rabat coupe-vent | Capuche pliable | Liseré des manches ajustable avec fermeture auto-agrippante | Deux poches latérales | Poche à téléphone portable | Coutures invisibles au col pour un port plus confortable | Hydrofuge jusqu'à 4.000 mm | Polyester StormDri 4.000 | Coupe-vent



Result

RT110 |R110X **City Executive Jacket**

Extérieur: 100% polyester, Doublure: 100% polyester

XS, S, M, L, XL, XXL, 3XL

Result



Hyvat imperméable, coupe-vent et extrêmement respirant | Face extérieure : 100 % Poly Dewtel | Doublure : 100 % polyester, 300 g/m² polaire Tech3™ | Résistant aux taches, étanche et perméable à la chaleur | Brise-vent avec bouton-pression | Deuxième fermeture à glissière à l'intérieur pour la fixation de la doublure de Tech3™ | Deux poches latérales zippées, une poche poitrine avec fermeture à glissière, une poche intérieure zippée, une poche avec porte-plume, une grande poche en résille, une grande poche intérieure (veste extérieure) et une poche pour le téléphone portable à l'intérieur | Dragonnes pour le câble des écouteurs | Ourlet avec cordon de serrage ajustable | Poignets avec fermeture à bouton adaptable | Point d'accès : fermetures à glissière invisibles sur la face arrière intérieure et sur le côté gauche de la poitrine



Result

Result
COLOUR

RT65 |R065X **Multifunction Winter Jacket**

100% polyester

S, M, L, XL, XXL, 3XL

Result



Hydrofuge (4.000 mm) et coupe-vent | Extérieur : polyester StormDri 200 g/m² enduit de PVC | Doublure : taffetas de polyester 190T dans la piqûre matelassée | Protection contre la chaleur : torse 180 g/m², manches 120 g/m², fibres de polyester parallèles et non parallèles | Coutures scellées invisibles | Capuche invisible et amovible dans le col avec cordon de serrage élastique | Fermeture à glissière stable à 2 voies en continu sur le devant avec double brise-vent | Deux poches latérales, deux poches spacieuses sur le devant, une poche de sécurité à l'intérieur et une poche pour le téléphone portable | Liseré élastique avec fermeture ajustable à bande auto-agrippante et bouton | Triangles avec dragonnes de préhension sur les poches du devant avec le matériau réfléchissant de 3M™ Scotchlite™ | Assise intégrée en Thinsulate™



NEW

RY5077 |PK5077 **Europa Jacket**

100% polyester
S, M, L, XL, XXL, 3XL
400 g/m²

Roly

BLACK	BOTTLE GREEN	DARK LEAD	NAVY BLUE
RED	ROYAL BLUE		

Extérieur: 100% polyester, Intérieur: 100% polyester, Doublure: 100% polyester, 400 g/m² | Parka avec col montant, fermeture Éclair, rabat de protection et fermeture à Velcro | Col de capuche avec fermeture à Velcro | Poches extérieures avec fermeture Éclair et tirette dissimulées | Deux poches intérieures pour portefeuille et téléphone avec fermeture à Velcro | Poignets réglables avec rabat et fermeture à Velcro | Accès fini | Imperméable et coupe-vent

RY5078 |PK5078 **Europa Woman Jacket**

100% polyester
S, M, L, XL, XXL
400 g/m²

Roly

BLACK	BOTTLE GREEN	DARK LEAD	NAVY BLUE
RED	ROYAL BLUE		

Extérieur: 100% polyester, Intérieur: 100% polyester, Doublure: 100% polyester, 400 g/m² | Parka avec col montant, fermeture Éclair, rabat de protection et fermeture à Velcro | Col de capuche avec fermeture à Velcro | Poches extérieures avec fermeture Éclair et tirette dissimulées | Deux poches intérieures pour portefeuille et téléphone avec fermeture à Velcro | Poignets réglables avec rabat et fermeture à Velcro | Coupe ajustée | Accès fini | Imperméable et coupe-vent



VESTES (HIVER: HYDROFUGE)



REGATTA
PROFESSIONAL

RG4530 |TRA453 **Glacial Thermal Jacket**

100% polyester
S, M, L, XL, XXL, 3XL
71 g/m²

Regatta

BLACK/BLACK	METHYLBLUE/BLACK
NAVY/NAVY	PEPPER/BLACK
SEAL GREY (SOLID)/BLACK	

Tissu en polyester indéchirable 75d très résistant | Finition repoussant l'eau durablement | Doublure en taffetas de polyester | Technologie performante de chaleur à micro-isolation au poids léger | Rembourrage 140 gsm pour l'isolation du corps | Facilement compressible | Anti-tempête avec protège-menton à l'intérieur | Attache extensible aux poignets et au bas | 2 poches basses zippées | Poche plaquée intérieure

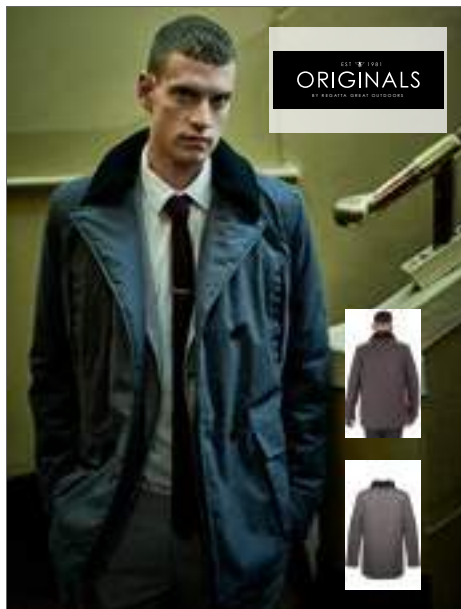

EST. 1981
ORIGINALS
BY REGATTA. GREAT OUTDOORS

RG482 |TRW482 **Whitworth Jacket**

100% polyester
XS, S, M, L, XL, XXL, 3XL
140 g/m²

Regatta Originals

ASH (HEATHER)

Col polaire bouclette amovible | Deux poches chauffe-mains sur la poitrine avec bordures contrastées | Deux poches inférieures appliquées | Tissu effet laine ISOTEX 8000 Thermoguard 140 g/m² apprêt durable déperlant tissu coupe vent doublure en taffetas polyester coutures soudées



REGATTA
XPRO
PERFORMANCE

RG409 |TRA409 **X-Pro Icefall II Down Touch Jacket**

Tissu extérieur 100% Polyamide, Doublure 100% Polyester, Rembourrage 100% Polyester
S, M, L, XL, XXL, 3XL
140 g/m²

Regatta X-PRO

BLACK	METHYL BLUE	SEAL GREY (SOLID)
-------	-------------	-------------------

Polyamide léger 20d | Isolation haute performance Warmloft | Déperlance longue durée | Doublure polyester | Poids de 140 Gr d isolation sur le corps | Capuche intégrale isolée | Attache extensible sur l'ouverture de la capuche, les poignets et l'ourlet | 2 poches basses zippées | Facilement compressible | Accès latéral zippée pour broderie



STORMTECH
PERFORMANCE

NEW

ST81 |QX-1 **Mens Nautilus Quilted Jacket**

100% polyester
S, M, L, XL, XXL, 3XL, 4XL, 5XL

Stormtech

S, M, L, XL, XXL, 3XL, 4XL, 5XL

BLACK

S, M, L, XL, XXL, 3XL

AZURE BLUE	BRIGHT RED	NAVY
------------	------------	------

STORMTECH DWR étanche à l'extérieur | Corps matelassé avec doublure ultra douce | Rabat anti-tempête à l'intérieur | Poignets élastiques | Capuche ajustable | Poches zippées | Protège-menton | Déperlant : 600 mm | Respirabilité : 1,000 g/m² | 100 % polyester pongé, 2.30oz (USA) / 78g (CDN)



Result
CORE
VALUE

RT222 |R222X **Nova Lux Padded Jacket**

100% polyester
XS, S, M, L, XL, XXL, 3XL

Result Core

BLACK

NAVY

Extérieur : polyester 210T avec enduction AC | Doublure du corps : micropolaire de polyester, doublure des manches : polyester 190T | Rembourrage : ouatage en polyester 550 g/m² | Hydrofuge, coupe-vent | Fermeture à glissière en continu sur le devant | Poches latérales avec fermeture à glissière | Rabat coupe-vent devant avec boutons-pression | Capuche doublée et ajustable avec mentonnière à bouton-pression | Poche poitrine à l'intérieur avec fermeture à glissière | Bas du vêtement avec cordon de serrage élastique | Liseré des manches élastique



ELEVATE

EL39332 |39332 **Banff Hybrid Insulated Jacket Women**

Tissu extérieur: 94% Polyester / 6% Élasthanne, Inserts manches et panneaux latéraux: 100% Nylon
XS, S, M, L, XL
38 g/m² Elevate

BLACK	BLUE/BLACK
NAVY	RED/BLACK

Veste à isolation hybride Banff | Coupe universelle | Zipper frontal contrasté et inversé | Protège-menton | Cordon de couleur contrastée à la bordure de l'ourlet | Détails réfléchissants | Languette de fermeture zippée à préhension facile | Étiquette principale imprimée | Port de sortie médiatique à l'intérieur avec cordon | Nylon dull cire 380T, repousse l'eau et downproof



ELEVATE

EL39331 |39331 **Banff Hybrid Insulated Jacket Men**

Tissu extérieur: 94% Polyester / 6% Élasthanne, Inserts manches et panneaux latéraux: 100% Nylon
XS, S, M, L, XL, XXL
38 g/m² Elevate

BLACK	BLUE/BLACK
NAVY	RED/BLACK

Veste à isolation hybride Banff | Zipper frontal contrasté et inversé | Protège-menton | Cordon de couleur contrastée à la bordure de l'ourlet | Détails réfléchissants | Étiquette principale imprimée | Port de sortie médiatique à l'intérieur avec cordon



REGATTA PROFESSIONAL

NEW

RG312 |TRA312 **Contrast Insulated Jacket**

100% polyester
XS, S, M, L, XL, XXL, 3XL, 4XL
White, Coloured 115 g/m² Regatta

BLACK/CLASSIC RED	BLACK/SEAL GREY (SOLID)
CLASSIC RED/BLACK	NAVY/NEW ROYAL
NEW ROYAL/NAVY	SEAL GREY (SOLID)/BLACK

Tissu en polyester avec revêtement Isotex 10.000 imperméable et respirant | Conforme à la norme EN 343 Classe 3:2 | Tissu coupe-vent | Isolation Thermo-Guard | Quate d'isolation corporelle 140 g/m² | Coutures collées | 1 poche poitrine zippée étanche | 2 poches inférieures zippées | Poche intérieure | Cordon de serrage ajustable à l'ourlet



JAMES & NICHOLSON

JN1035 |JN 1035 **Men's Padded Light Weight Jacket**

100% polyester
S, M, L, XL, XXL, 3XL

James+Nicholson

AQUA/LIME GREEN	BLACK/SILVER (SOLID)	CARBON/ORANGE
NAVY/RED	RED/BLACK	

Fermeture à glissière frontale doublée avec mentonnière | Rembourrage chaud Thinsulate™ Insulation | Coupe-vent et étanche à l'eau (colonne d'eau 600 mm) | Cordon élastique avec arrêt à l'ourlet | Grand logo JN à l'intérieur de la partie dorsale | Fermetures à glissière, doublure intérieure et liseré des manches contrastés | Tissu Ripstop léger | Fermeture à glissière pour la finition du dos | Impression réfléchissante sur les manches | La faible épaisseur du tissu assure une protection optimale contre la chaleur



JAMES & NICHOLSON

JN1034 |JN 1034 **Ladies' Padded Light Weight Jacket**

100% polyester
S, M, L, XL, XXL

James+Nicholson

AQUA/LIME GREEN	BLACK/SILVER (SOLID)	CARBON/ORANGE
NAVY/RED	RED/BLACK	

Veste matelassée avec rembourrage chaud Thinsulate™ 3M femme | Coupe-vent et étanche à l'eau (600mm) | Impression réfléchissante sur manches | Fermeture à glissière pour la finition du dos | Fermeture à glissière frontale doublée avec mentonnière | Cordon élastique avec arrêt à l'ourlet | Grand logo JN à l'intérieur de la partie dorsale | Fermetures à glissière, doublure intérieure et liseré des manches contrastés | Tissu Ripstop léger | Coupe légèrement cintrée | La faible épaisseur du tissu assure une protection optimale contre la chaleur

VESTES (HIVER: HYDROFUGE)



S5300 |ST5300 **Active Padded Jacket for women**

Tissu extérieur + Doublure: 100% nylon; Rembourrage: 100% polyester
S, M, L, XL

Stedman®

BLACK OPAL BORDEAUX DARK BLUE LIGHT GREY

Bandes latérales et coutures latérales | Col montant avec fermeture éclair et capuche rétractable avec cordon | Résistant au vent | Fermeture éclair contrastée avec rabat coupe-vent | Rembourrage polyester | Bride d'attache | Résistant à l'eau | Roids plume avec excellente isolation thermique | 2 poches latérales avec fermetures-éclair contrastées | Bandes polyester contrastées ourlet et poignets | Étiquette d'entretien dans la couture latérale | Petite étiquette de taille dans le cou | Regular Fit | Répond aux normes éthiques élevées selon la Business Social Compliance Initiative (BSCI)



S5200 |ST5200 **Active Padded Jacket**

Tissu extérieur + Doublure: 100% nylon; Rembourrage: 100% polyester
S, M, L, XL, XXL

Stedman®

BLACK OPAL DARK BLUE LIGHT GREY MILITARY GREEN

Col montant avec fermeture éclair et capuche rétractable avec cordon | Rembourrage polyester | Résistant au vent | Bandes polyester contrastées ourlet et poignets | Fermeture éclair contrastée avec rabat coupe-vent | 2 poches latérales avec fermetures-éclair contrastées | Poids plume avec excellente isolation thermique | Résistant à l'eau | Bride d'attache | Étiquette d'entretien dans la couture latérale | Petite étiquette de taille dans le cou | Coutures latérales | Regular Fit | Répond aux normes éthiques élevées selon la Business Social Compliance Initiative (BSCI)



L01622 |01622 **Ridley Men Jacket**

100% polyester
S, M, L, XL, XXL, 3XL
330 g/m²

SOL'S

BLACK



L01623 |01623 **Ridley Women Jacket**

100% polyester
S, M, L, XL, XXL
330 g/m²

SOL'S

BLACK

300T polyester | Doudoune thermo | soudée | Capuche ajustable avec un lien de resserage et stoppeurs | 2 poches zippées devant et 2 poches intérieures | Poignets ajustables | Cordons de resserage et stoppeurs bas de vêtement

300T polyester | Doudoune thermo | soudée | Capuche ajustable avec un lien de resserage et stoppeurs | 2 poches zippées devant et 2 poches intérieures | Poignets ajustables | Cordons de resserage et stoppeurs bas de vêtement

SOL'S®
the Fair spirit®



NEW

L02886 |02886 **Men Reggie Jacket**

100% Polyester; Empiècement épaule: 57% Laine / 34% Polyester / 5% Acrylique / 4% Nylon

S, M, L, XL, XXL, 3XL
200 g/m²

SOL'S

BLACK NIGHT BLUE

100% Polyester, Enduction PU, Empiècement épaule: 57% Laine / 34% Polyester / 5% Acrylique / 4% Nylon; Doublure Taffeta 210T 100% Polyester, Rembourrage: 100% Polyester; 200 g/m² | Ouverture zippée | Capuche amovible | Bord côte intérieur poignets | 2 poches devant zippées | 1 poche intérieure zippée | Lien de serrage à la taille | Patch pour personnalisation intérieur

SOL'S®
the Fair spirit®



L02106 |02106 **Women's Warm and Waterproof Jacket Ross**

100% nylon, Doublure: 100% polyester, Rembourrage: 100% polyester
S, M, L, XL, XXL

SOL'S

BLACK

Ouverture zippée double curseur sous rabat | Lien de serrage capuche et taille | 2 poches principales à double entrée | 2 poches poitrine | 1 poche intérieure | Bord côte intérieur poignets

SOL'S®
the Fair spirit®



L02105 |02105 **Men's Warm And Waterproof Jacket Ross**

100% nylon, Doublure: 100% polyester, Rembourrage: 100% polyester
S, M, L, XL, XXL, 3XL

SOL'S

BLACK

Ouverture zippée double curseur sous rabat | Lien de serrage capuche et taille | 2 poches principales à double entrée | 2 poches poitrine | 1 poche intérieure | Bord côte intérieur poignets

VESTES (HIVER: HYDROFUGE)



CLIMATE RANGE
MILD
0°C TO +15°C
32°F TO 59°F



L02107 |02107 **Women's Warm And Waterproof Jacket Ryan**

100% nylon, Doublure: 100% polyester, Rembourrage: 100% polyester
S, M, L, XL, XXL

SOL'S

BLACK UMBER

Ouverture zippée double curseur sous rabat | Capuche avec fausse fourrure amovible | Lien de réglage capuche | Lien de serrage capuche et taille | 2 poches principales à double entrée | 1 poche poitrine | 1 poche manche gauche | 2 poches intérieures | Bord côte intérieur poignets

L02108 |02108 **Men's Warm and Waterproof Jacket Ryan**

100% nylon, Doublure: 100% polyester, Rembourrage: 100% polyester
S, M, L, XL, XXL, 3XL

SOL'S

BLACK UMBER

Ouverture zippée double curseur sous rabat | Capuche avec fausse fourrure amovible | Lien de réglage capuche | Lien de serrage capuche et taille | 2 poches principales à double entrée | 1 poche poitrine | 1 poche manche gauche | 2 poches intérieures | Bord côte intérieur poignets

ST57 |CXJ-1 **Crew Bonded Shell**

92% polyester / 8% élasthanne
S, M, L, XL, XXL
340 g/m² Stormtech

BLACK/BLACK NAVY/BLACK
RED/BLACK

Veste en téflon DWR de polyester/élasthanne hydrofuge avec du micropolaire | Col montant | Veste mi-longue | Poche à fermeture à glissière verticale à double bordure au niveau de la poitrine | Ourlet ouvert avec cordon | Fermeture à glissière



RT192 |R192M **Men's Ice Bird Padded Jacket**

Extérieur: 100% nylon, Doublure et Rembourrage: 100% polyester
S, M, L, XL, XXL

Result

BLACK FROST GREY NAVY RED

Extérieur : 100 % nylon 20D, doublure : 100 % polyester, rembourrage : 300 g 100 % ouatage en polyester | Hydrofuge, coupe-vent | Fermeture à glissière en continu sur le devant | Deux poches à fermeture à glissière sur le côté | Col montant avec mentonnière | Ourlet avec cordon de serrage ajustable | Rabat de protection contre le vent à l'intérieur | Liseré des manches élastique | Design piqué | Poche poitrine à l'intérieur avec fermeture à glissière

RT192F |R192F **Ladies' Ice Bird Padded Jacket**

Extérieur: 100% nylon, Doublure et Rembourrage: 100% polyester
XS (8/34), S (10/36), M (12/38), L (14/40), XL (16/42)

Result

BLACK FROST GREY NAVY RED

Extérieur : 100 % nylon 20D, doublure : 100 % polyester, rembourrage : 300 g, 100 % ouatage en polyester | Hydrofuge, coupe-vent | Fermeture à glissière en continu sur le devant | Deux poches à fermeture à glissière sur le côté | Col montant avec mentonnière | Poche à fermeture à glissière à l'intérieur | Ourlet avec cordon de serrage ajustable | Rabat de protection contre le vent à l'intérieur | Liseré des manches élastique | Design piqué



ST57F |CXJ-1W **Women's Crew Bonded Shell**

92% polyester / 8% élasthanne

S, M, L, XL

340 g/m²

Stormtech



Veste en téflon DWR de polyester/élasthanne hydrofuge avec du micropolaire | Col montant | Veste mi-longue | Poche à fermeture à glissière verticale à double bordure au niveau de la poitrine | Ourlet ouvert avec cordon | Poche latérale sur la couture à double bordure | Rabat intérieur au haut



RT181F |R181F **Women's Holkham Jacket**

100% polyester

XS (8/34), S (10/36), M (12/38), L (14/40), XL (16/42)

Result



Hydrofuge | Surface revêtue de Ripstop | Doublure intérieure en polyester | Ouatage en polyester 150 g/m² | Deux poches latérales | Intérieur des manches à dispositif coupe-vent | Point d'accès : fermeture à glissière invisible à la couture intérieure et face arrière pouvant entièrement être ouverte avec fermeture à glissière cachée



RT181M |R181M **Holkham Jacket**

100% polyester

S, M, L, XL, XXL, 3XL

Result



Hydrofuge | Surface revêtue de Ripstop | Ouatage en polyester 150 g/m² | Doublure intérieure en polyester | Deux poches latérales | Intérieur des manches à dispositif coupe-vent | Point d'accès : fermetures à glissière invisibles sur le côté gauche de la poitrine et au bas de la face arrière



ST110 |GSX-2 **Axis Thermal Jacket**

100% polyester

S, M, L, XL, XXL, 3XL

Stormtech



Extérieur durable résistant à l'eau STORMTECH D/W/R | Zip frontal inversé | Poignets élastiques | Base réglable | Dos plus long que le devant | Poches zippées | Poche interne | Accès pour broderie | Poches chauffe-mains de tricot broissé | Protège-glissières sur les poches avant | Poche média externe



ST114 |GSX-1 **Axis Shell Jacket**

100% polyester

S, M, L, XL, XXL, 3XL

Stormtech



Extérieur durable résistant à l'eau STORMTECH D/W/R | Zip frontal | Doublure en mailles pour plus de confort | Manches montées | Poche média intérieure | Poignets élastiques | Ourlet réglable | Accès pour broderie

VESTES (HIVER: HYDROFUGE)



ST111F | AFR-1W **Women's Gravity Thermal Jacket**

Extérieur: 100% nylon, Doublure: 100% polyester
XS, S, M, L, XL, XXL

Stormtech



Extérieur durable résistant à l'eau STORMTECH D/W/R | Corps matelassé | Zip frontal en Vislon aux dents contrastées | Poignets élastiques | Capuche attachée | Base réglable | Manches montées | Poches chauffe-mains de tricot broissé | Poches zippées à protège-glissières | Mentonnière | Rabat-tempête intérieur sur toute la longueur | Poche intérieure | Surface de broderie



ST111 | AFR-1 **Gravity Thermal Jacket**

Extérieur: 100% nylon, Doublure: 100% polyester
S, M, L, XL, XXL, 3XL

Stormtech



Extérieur durable résistant à l'eau STORMTECH D/W/R | Corps matelassé | Zip frontal en Vislon aux dents contrastées | Poignets élastiques | Capuche attachée | Base réglable | Manches montées | Poches chauffe-mains de tricot broissé | Poches zippées à protège-glissières | Mentonnière | Rabat-tempête intérieur sur toute la longueur | Poche intérieure | Surface de broderie

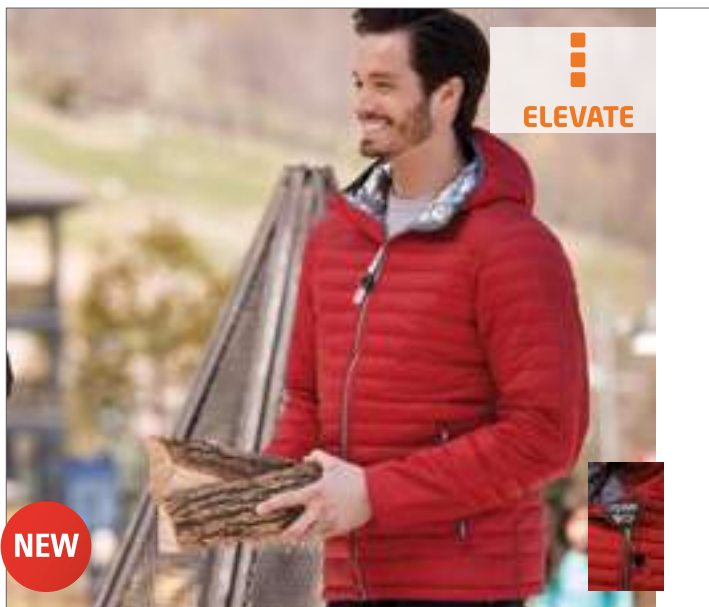

EL39333 | 39333 **Silverton Insulated Jacket**

100% Nylon, Rembourrage: 100% Polyester
XS, S, M, L, XL, XXL

Elevate



Doudoune Silverton | Se range dans la poche inférieure gauche | Port de sortie médias à l'intérieur avec un guide-cordon | Cordon élastique avec serrage réglable | Poignets élastiques | Serrage élastique de couleur contrastée | Manches ergonomiques | Fermeture à glissière centrale en plastique | Poches pour les mains avec zippers | Boucle de suspension dans le col | Étiquette principale en transfert pour un meilleur confort | 102 % Nylon dull tissé 380 T, imperméable | Rembourrage faux duvet 100% polyester | 38 g/m²

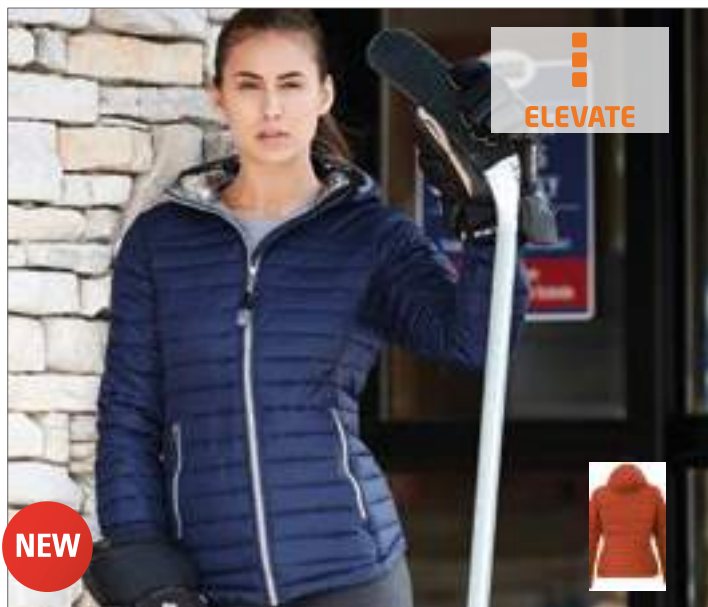

EL39334 | 39334 **Silverton Insulated Ladies Jacket**

100% Nylon, Rembourrage: 100% Polyester
XS, S, M, L, XL

Elevate



Doudoune femme Silverton | Se range dans la poche inférieure gauche | Port de sortie médias à l'intérieur avec un guide-cordon | Cordon élastique avec serrage réglable | Serrage élastique de couleur contrastée | Coutures formées et taille élastique pour ajustement flatteur | Poignets élastiques | Manches ergonomiques | Fermeture à glissière centrale en plastique | Poches pour les mains avec zippers | Boucle de suspension dans le col | 109 % Nylon dull tissé 380 T, imperméable | Rembourrage faux duvet 100% polyester | 38 g/m²

ELEVATE



NEW

EL39305 |39305 **Scotia Light Down Jacket**

100% nylon, Doublure: 90% duvet / 10% plumes

XS, S, M, L, XL, XXL, 3XL

Elevate

ANTHRACITE(SOLID)	BLACK	BLUE	NAVY
ORANGE	RED	STEEL GREY	

Doudoune duvet léger Scotia | Duvet compressé | Rabat-tempête intérieur avec protège-menton | Poche sur la manche avec zip | Poche poitrine avec fermeture à glissière | Poches pour les mains avec zippers | Serrage élastique | Zip métallique exposé devant au centre avec ruban de contraste | Tirette de zip easy grip (set de remplacement anthracite) | Boucle de suspension dans le col | Étiquette principale en transfert pour un meilleur confort | Tissu 100% nylon avec revêtement imperméable ciré incolore, 20D | 90% duvet et 10% plume | 115 g/m²

ELEVATE



NEW

EL39306 |39306 **Scotia Light Down Ladies Jacket**

100% nylon, Doublure: 90% duvet / 10% plumes

XS, S, M, L, XL, XXL

Elevate

ANTHRACITE(SOLID)	BLACK	BLUE	NAVY
ORANGE	RED	STEEL GREY	

Doudoune duvet léger femme Scotia | Duvet compressé | Rabat-tempête intérieur avec protège-menton | Taille effilée pour un ajustement plus flatteur | Poche sur la manche avec zip | Poche poitrine avec fermeture à glissière | Poches pour les mains avec zippers | Serrage élastique | Zip métallique exposé devant au centre avec ruban de contraste | Tirette de zip easy grip (set de remplacement anthracite) | Boucle de suspension dans le col | Tissu 100% nylon avec revêtement imperméable ciré incolore, 20D | 90% duvet 10% plumes | 115 g/m²

VESTES (HIVER: IMPERMÉABLE)



REGATTA
PROFESSIONAL

RG297 |TRW297 **Dover Jacket**

100% polyester

XXS, XS, S, M, L, XL, XXL, 3XL, 4XL, 5XL

195 g/m²

Regatta

XXS, XS, S, M, L, XL, XXL, 3XL, 4XL, 5XL

BLACK/ASH (HEATHER)

NAVY/NAVY

XS, S, M, L, XL, XXL, 3XL, 4XL

BLACK/RED

BURGUNDY/BURGUNDY

CLASSIC RED/NAVY

DARK GREEN/DARK GREEN

DARK KHAKI/BLACK

KEYLIME/SEAL GREY (SOLID)

OTTER/BLACK

OXFORD BLUE

ROYAL BLUE/NAVY

SEAL GREY (SOLID)/BLACK

SUN ORANGE/SEAL GREY (SOLID)

Capuche intégrée | Rabat coupe-vent avec fermeture auto-agrippante | Liseré ajustable | Polyester Hydrafort 5.000 légèrement gratté et imperméable | Matière coupe-vent | Coutures soudées | Doublure en polaire Symmetry 200 avec un équipement anti-boulochage

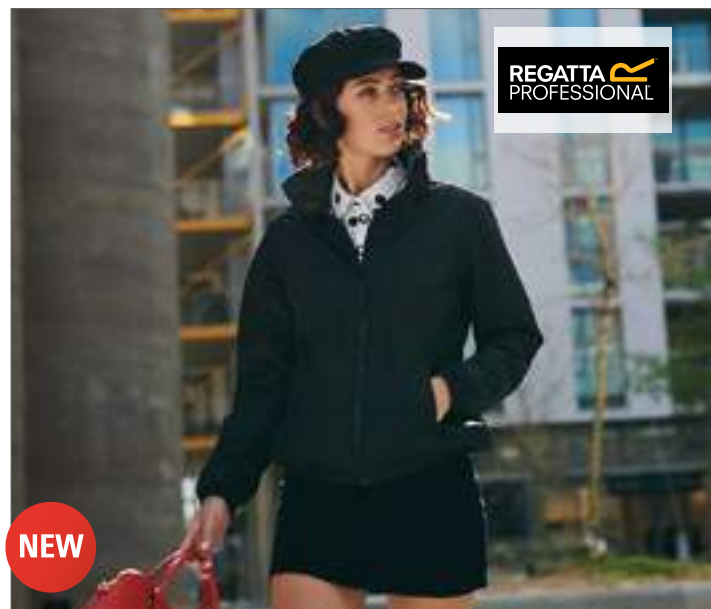

REGATTA
PROFESSIONAL

NEW

RG298 |TRW298 **Women's Dover Jacket**

100% polyester

34 (8), 36 (10), 38 (12), 40 (14), 42 (16), 44 (18), 46 (20)

195 g/m²

Regatta

BLACK

NAVY

Tissu polyester imperméable Hydrafort 5000 avec coutures collées | 210 doublure en polaire Symmetry anti-boulochage avec un col doublé polaire | Capuche dissimulée et 2 poches basses zippées | Poche intérieure de sécurité et zip dissimulé dans la doublure pour accéder à la broderie



REGATTA
PROFESSIONAL

RG470 |TRW470 **Classic Shell Jacket**

100% polyester

S, M, L, XL, XXL, 3XL

200 g/m²

Regatta

BLACK

CLASSIC RED

NAVY

Tissu en polyester Hydrafort 5.000 étanche à l'eau et au fini peau de pêche | Matière coupe-vent | Doublure en taffetas de polyester au niveau du corps | Coutures critiques collées | Capuche intégrée avec possibilité d'ajustage | Poche intérieure complémentaire | Liseré ajustable | Deux poches à fermeture à glissière au bas | Fermeture auto-agrippante pour un accès de broderie



REGATTA
PROFESSIONAL

RG361 |TRA361 **Beauford Jacket**

100% polyester

S, M, L, XL, XXL, 3XL

200 g/m²

Regatta

BLACK

CLASSIC RED

NAVY

Tissu de polyester Hydrafort 5.000 gratté et imperméable | Matière coupe-vent, coutures soudées | Doublure intérieure en polyester | Équipement de protection contre le froid Thermoguard | Capuche intégrée avec possibilité d'ajustage | Liseré ajustable ; poche intérieure | Deux poches à fermeture à glissière au bas | Ourlet ajustable à cordon élastique | Accès invisible à fermeture à glissière pour une finition ultérieure | Rabat coupe-vent avec fermeture auto-agrippante



REGATTA
PROFESSIONAL

RG362 | TRA362 **Women's Beauford Jacket**

100% polyester
36 (10), 38 (12), 40 (14), 42 (16), 44 (18), 46 (20)
200 g/m²

Regatta

BLACK NAVY

Tissu de polyester Hydrafort 5.000 gratté et imperméable | Matière coupe-vent, coutures soudées | Coupe cintrée | Équipement de protection contre le froid Thermoguard | Rabat coupe-vent avec fermeture auto-agrippante | Liseré ajustable | Poche intérieure, deux poches à fermeture à glissière au bas | Ourlet ajustable à cordon élastique | Accès invisible à fermeture à glissière pour une finition ultérieure | Capuche intégrée avec possibilité d'ajustage | Doublure intérieure en polyester



REGATTA
PROFESSIONAL

RG370 | TRA370 **Classic Insulated Jacket**

100% polyester
S, M, L, XL, XXL, 3XL
200 g/m²

Regatta

BLACK CLASSIC RED NAVY

Tissu en polyester Hydrafort 5.000 étanche à l'eau et au fini peau de pêche | Matière coupe-vent | Doublure en taffetas de polyester au niveau du corps | Coutures critiques collées | Capuche intégrée avec possibilité d'ajustage | Poche intérieure complémentaire avec fermeture auto-agrippante | Liseré ajustable | Deux poches à fermeture à glissière au bas | Point d'accès avec fermeture à glissière sur la couture latérale



REGATTA
PROFESSIONAL

RG473 | TRW473 **Classic Bomber Jacket**

100% polyester
S, M, L, XL, XXL, 3XL
195 g/m²

Regatta

BLACK/SEAL GREY (SOLID) NAVY/NAVY

Polyester Hydrafort 5000 | imperméable à l'eau | Col à doublure polaire | Confection coupe-vent | Isolation Thermo-Guard | Coutures thermosoudées | Isolation rembourrée à 120 g/m² | Capuche intégrée avec ajustage | Poignets élastiques | 2 poches zippées au bas | Poche de sécurité à l'intérieur | Entrée cachée dans la doublure pour une broderie facile



REGATTA
PROFESSIONAL

RG386 | TRA386 **Dover Plus II Bomber Jacket**

100% Polyester
S, M, L, XL, XXL, 3XL
160 g/m²

Regatta

BLACK NAVY OXFORD BLUE

Isotex 10000 imperméable et respirant à 100 % en tissu de polyester extensible en 4 sens | Finition repoussant l'eau durablement | Tissu coupe-vent | Séries 210, corps et col anti-boulochage à doublure symétrique polaire | Isolation thermique dans les manches | Coutures étanchées | Zip en sous-patte à la capuche amovible avec ajusteurs | Ajusteur de col à bande | Rabat intérieur anti-tempête avec protège-menton | 2 poches basses zippées et 1 poche à rabat



REGATTA
PROFESSIONAL

RG300 | TRA300 **Classic Parka Jacket**

100% Polyester
S, M, L, XL, XXL, 3XL
195 g/m²

Regatta

BLACK DARK KHAKI NAVY

Tissu en polyester Hydrafort 5000 imperméable | Déperlance longue durée | Isolation 140gsm Thermo-Guard | Tissu coupe-vent | Ouate polyester | Coutures cousues-collées | Capuche avec bord en fausse fourrure | 2 poches basses plaquées | 2 poche poitrine | Fermeture éclair dans la doublure pour accès broderie | Poche intérieure de sécurité | Poignets réglables

VESTES (HIVER: IMPERMÉABLE)

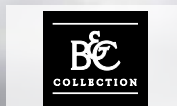

BCJM961 | JM961 Jacket Crew Bomber /Men

100% polyester
S, M, L, XL, XXL, 3XL

B&C



Couche extérieure : 100 % polyester pongée, imperméable (5 000 mm) et coupe-vent | Couche intérieure : taffetas matelassé 100 % polyester | Veste « bomber » rembourrée au design ergonomique avec capuche intégrée dans le col | Poignets et bord inférieur contemporains en côtes épaisses qualité premium | Le col montant et le rabat anti-intempéries sur toute la longueur à l'intérieur | Coutures d'épaule déportées vers l'avant | Accès facile et intégral pour la décoration grâce à la fermeture éclair en bas du dos (avant - arrière - manches) | Tissu testé pour toutes les techniques de broderie et d'impression | 2 poches avec fermeture éclair et rabat | 1 poche portefeuille intérieure avec fermetures velcro | B&C Collection est membre de Fair Wear Foundation

BCJW962 | JW962 Jacket Crew Bomber /Women

100% polyester
XS, S, M, L, XL, XXL

B&C



Couche extérieure : 100 % polyester pongée, imperméable (5 000 mm) et coupe-vent | Couche intérieure : taffetas matelassé 100 % polyester pour plus de chaleur | Veste « bomber » rembourrée au design ergonomique avec capuche intégrée dans le col | Poignets et bord inférieur contemporains en côtes épaisses qualité premium | Le col montant et le rabat anti-intempéries sur toute la longueur à l'intérieur assurent une bonne protection contre le vent | Coutures d'épaule déportées vers l'avant pour plus de confort et d'imperméabilité | Accès facile et intégral pour la décoration grâce à la fermeture éclair en bas du dos (avant - arrière - manches) | Tissu testé pour toutes les techniques de broderie et d'impression | 2 poches avec fermeture éclair et rabat



RG306 | TRA306 Women's Hudson Jacket

100% polyester
34 (8), 36 (10), 38 (12), 40 (14), 42 (16), 44 (18)
260 g/m²

Regatta



Deux poches à fermeture à glissière au bas | Matière coupe-vent | Col à doublure en polaire | Doublure en polaire Symmetry 200 avec un équipement anti-boulochage | Poche pour le téléphone portable et une poche intérieure | Capuche intégrée avec possibilité d'ajustage | Fermeture à bouton-pression sur le côté | Coupe cintrée | Équipement de protection contre le froid Thermoguard dans les manches | Accès invisible à fermeture à glissière à la doublure intérieure pour une finition ultérieure | Coutures soudées | Ourlet ajustable à cordon élastique et liseré ajustable | Matrice Hydrafort/polyester imperméable



RG301 | TRA301 Hudson Jacket

100% polyester
S, M, L, XL, XXL, 3XL, 4XL
260 g/m²

Regatta



Deux poches à fermeture à glissière au bas | Col à doublure en polaire | Doublure en polaire Symmetry 200 avec un équipement anti-boulochage | Poche pour le téléphone portable et une poche intérieure | Capuche intégrée avec possibilité d'ajustage | Fermeture à bouton-pression sur le côté | Équipement de protection contre le froid Thermoguard dans les manches | Accès invisible à fermeture à glissière pour une finition ultérieure | Coutures soudées | Liseré ajustable | Ourlet ajustable à cordon élastique | Matière coupe-vent | Matrice Hydrafort 5000/polyester imperméable



RG203 |TRA203 **Men's Darby III Insulated Jacket**

100% polyester
S, M, L, XL, XXL, 3XL, 4XL
200 g/m²

BLACK NAVY

Tissu en polyester imperméable Hydrafort 5000 | Tissu coupe-vent | Isolation Thermo-Guard | Coutures collées | Ouate d'isolation corporelle 160 g/m² | Capuche dissimulée avec ajusteurs | Poignets ajustables | 2 poches inférieures zippées avec chauffe-mains et 2 poches cargo au bas | Poche pour téléphone portable | Poche intérieure sécurisée et poche poitrine zippée | Fermeture à glissière dissimulée pour l'accès à la broderie



RG204 |TRA204 **Women's Darby III Insulated Jacket**

100% polyester

Regatta 36 (10), 38 (12), 40 (14), 42 (16), 44 (18), 46 (20)
200 g/m²

BLACK NAVY

Tissu en polyester imperméable Hydrafort 5000 | Tissu coupe-vent | Isolation Thermo-Guard | Coutures collées | Ouate d'isolation corporelle 160 g/m² | Capuche dissimulée avec ajusteurs | Poignets ajustables | 2 poches inférieures zippées avec chauffe-mains et 2 poches cargo au bas | Poche pour téléphone portable | Poche intérieure sécurisée et poche poitrine zippée | Fermeture à glissière dissimulée pour l'accès à la broderie | Coupe ajustée



RG377 |TRA377 **Men's Jacket - Aledo**

100% polyester
S, M, L, XL, XXL, 3XL
200 g/m²

Regatta Standout
BLACK/SEAL GREY (SOLID) EXTREME GREEN/SEAL GREY (SOLID) NAVY/SEAL GREY (SOLID)
OXFORD BLUE/SEAL GREY (SOLID) SEAL GREY (SOLID)/BLACK

Tissu en polyester peau de pêche Hydrafort 5000 imperméable | Col doublé polaire | Doublure polyester | Isolation Thermo-Guard | Capuche sous col réglable | 1 poche intérieure avec ouverture pour écouteurs | 2 poches basses zippées | Poignets réglables | Ourlet à cordon réglable élastiqué | Accès par l'intérieur avec broderie zippée



RG5040 |TRW504 **Men's Contrast Shell Jacket**

100% polyester
XS, S, M, L, XL, XXL, 3XL, 4XL
115 g/m²

Regatta
BLACK/CLASSIC RED BLACK/SEAL GREY CLASSIC RED/BLACK
NAVY/NEW ROYAL NEW ROYAL/NAVY SEAL GREY/BLACK

Tissu enduit Isotex 10000 imperméable et respirant avec coutures collées, conforme à la classe 3:2 EN343 | Corps doublé maille 100% polyester avec manches doublées taffetas | Boucles d'attache interactives aux poignets et à l'encolure | 1 poche de poitrine et 2 poches basses zippées

VESTES (HIVER: IMPERMÉABLE)



RT73 |R073X **Ultimate Parka Cyclone**

100% nylon Oxford / doublure nylon 190T
S, M, L, XL, XXL, 3XL

Result

BLACK

Version robuste | Capuche avec garniture amovible en fausse fourrure | Doubles bandes en caoutchouc pour ajuster la taille de la capuche | Bande de renfort d'épaule à épaule avec couture contrastée | Bord de la capuche élastique avec couture contrastée et bouton-pression | Double coupe-vent à l'intérieur et l'extérieur avec fermeture à glissière et bouton-pression | Fermeture à glissière de qualité à 2 voies sur le devant avec mentonnière | Application en cuir sur les poches frontales | Point d'accès : sur la couture latérale gauche et à l'ourlet | Deux poches poitrine avec bouton-pression | Une poche poitrine sur le devant du côté droit avec bouton-pression | Grande poche poitrine pour les ustensiles sur le côté gauche | Une poche au niveau sur la partie supérieure du bras gauche avec fermeture auto-agrippante



RT326 |R326X **Denim Texture Rugged Jacket**

100% polyester
XS, S, M, L, XL, XXL, 3XL, 4XL

Result

BLACK NAVY

Étanche à l'eau 1500 mm | Respirant 2000 g | Coupe-vent | Fermeture zippée à 2 voies avec des tirettes interchangeables de couleur | Couture à surpiqûres contrastantes et coutures d'arrêt | Panneau à longueur tendance à l'arrière | 4 poches zippées extérieures & 2 poches zippées intérieures | Doublure matelassée en polaire | Fermeture à rabat-tempête | Anneau en D dans poche LBP | Poignet ajustable | Capuche amovible | Coutures appliquées | Détail réfléchissant | Bas du vêtement ajustable | Col montant | Étiquette volante



JN1053 |JN 1053 **Ladies` Wintersport Softshell**

Extérieur: 92% polyester / 8% élasthanne, Doublure et Rembourrage: 100% poly-S, M, L, XL, XXL

James+Nicholson

BLACK DARK ORANGE GREEN NAVY
RED YELLOW

Veste Softshell élastique et rembourrée | Tissu fonctionnel à 3 couches avec membrane TPU, coupe-vent et étanche à l'eau (5.000 mm) | Propriété respirante (2.000 g/m²/24h) | Capuche rembourrée à retirer avec une fermeture à glissière et ajustage multiple de la largeur | Fermeture à glissière frontale en continu sous la doublure avec mentonnière | Fermetures à glissière sous le bras pour une aération complémentaire | 2 poches latérales et 1 petite poche à la manche avec fermeture à glissière, avec fermeture à glissière | Poche intérieure avec fermeture à glissière et poche pour le téléphone portable | Coupe cintrée | Pare-neige ajustable, passage pour le pouce



JN1054 |JN 1054 **Men`s Wintersport Softshell**

Extérieur: 92% polyester / 8% élasthanne, Doublure et Rembourrage: 100% poly-S, M, L, XL, XXL, 3XL

James+Nicholson

BLACK DARK ORANGE GREEN NAVY
RED YELLOW

Veste Softshell élastique et rembourrée | Tissu fonctionnel à 3 couches avec membrane TPU, coupe-vent et étanche à l'eau (5.000 mm) | Propriété respirante (2.000 g/m²/24h) | Capuche rembourrée à retirer avec une fermeture à glissière et ajustage multiple de la largeur | Fermeture à glissière frontale en continu sous la doublure avec mentonnière | Fermetures à glissière sous le bras pour une aération complémentaire | 2 poches latérales et 1 petite poche à la manche avec fermeture à glissière | Poche intérieure avec fermeture à glissière et 1 poche téléphone portable | Cordon élastique avec arrêt à l'ourlet et à la capuche | Coupe cintrée | Pare-neige ajustable | Passage pour le pouce

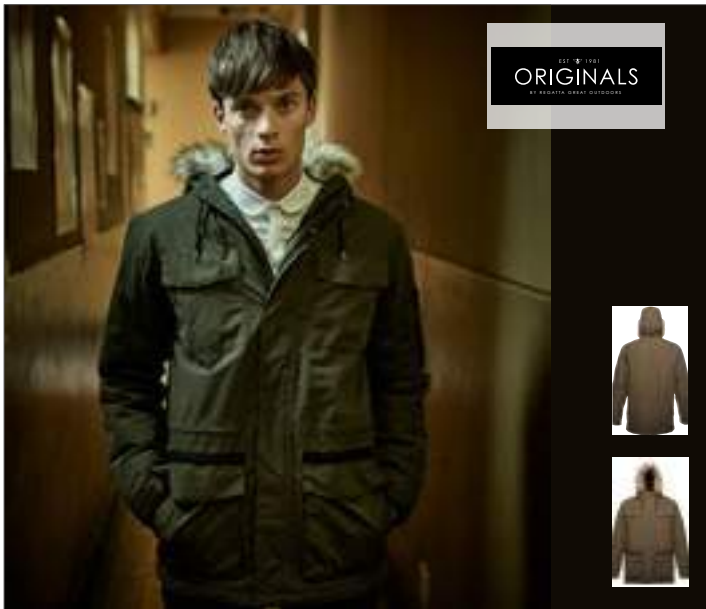

EST. 1981
ORIGINALS
BY REGATTA GREAT OUTDOORS



RG483 |TRW483 **Ardwick Jacket**

100% polyester
XS, S, M, L, XL, XXL, 3XL
140 g/m²

Regatta Originals

BLACK **DARK KHAKI**

Capuche cagoule avec ajusteur et bordure en fausse fourrure | Rabat-tempête avec fermeture par bouton pression | Deux poches appliquées sur la poitrine avec fermeture par bouton pression | Deux poches inférieures appliquées avec poches chauffe-mains latérales | Poche zippée sur la manche | Poignets réglables | Système d'ajustement par cordon de serrage à la taille | Tissu Isotex 5 000 effet peau de pêche imperméable tissu polyester | Isolation Thermo-Guard 140 g/m² | Apprêt durable et déperlant | Tissu coupe-vent | Coutures soudées | Doublure en taffetas de polyester avec panneaux stratégiques en polaire douillette



REGATTA
RESPIRANT
XPRO
PERFORMANCE

RG389 |TRA389 **X-Pro Marauder II Jacket**

100% polyester
S, M, L, XL, XXL, 3XL
160 g/m²

Regatta X-PRO

BLACK/BLACK **METHYL BLUE/BLACK** **PEPPER/BLACK**
SEAL GREY (SOLID)/BLACK

Isotex 10000 imperméable et respirant à 100 % en tissu de polyester extensible en 4 sens | Panneaux extensibles très réfléchissants aux zones stratégiques pour une meilleure visibilité | Finition repoussant l'eau durablement | Doublure en sergé de polyester au look métallique | Protection thermique | Coutures étanchées | Capuche technique avec ajustement à 2 voies et renforcement pour une coupe ajustée et la protection | 2 poches basses zippées et 1 poche à rabat avec zips high tech repoussant l'eau | Poche média intérieure avec dispositif pour écouteur port | Poignets ajustables

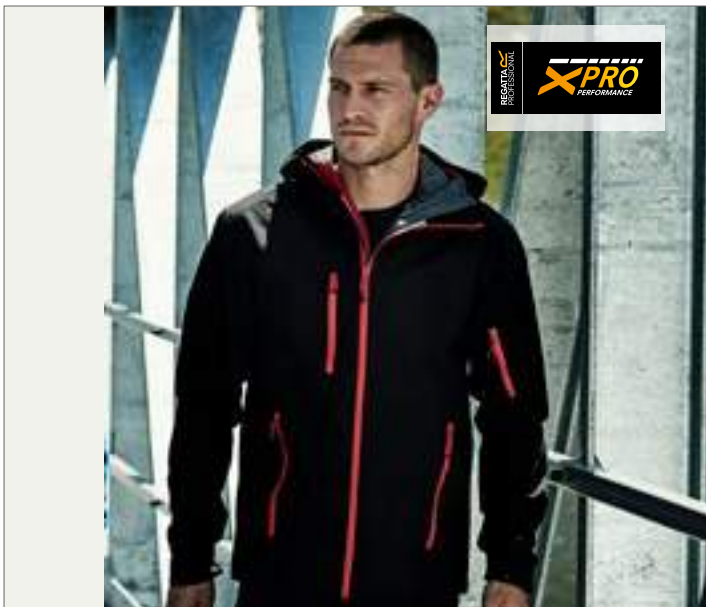

REGATTA
RESPIRANT
XPRO
PERFORMANCE

RG481 |TRW481 **X-Pro Triode Jacket**

100% polyester
S, M, L, XL, XXL, 3XL
195 g/m²

Regatta X-PRO

BLACK/METHYL BLUE **BLACK/PEPPER** **BLACK/SEAL GREY (SOLID)**

Isotex 10000 imperméable et respirant à 100 % en polyester extensible très performant à 3 couches avec membrane en TPU et tricot sur la face arrière | Finition repoussant l'eau durablement | Coutures étanchées | Capuche technique à arrêt avec ajustement à 2 voies et renforcement pour une coupe ajustée et la protection | Anti-tempête à l'intérieur avec protège-menton doublé prolongé | Fermetures de ventilation zippées à 2 voies sous les bras | Manches articulés pour une grande liberté de mouvement | 2 poches basses zippées, 1 poche poitrine et 1 poche à la manche : coupe au laser avec zips high tech repoussant l'eau | Emplacement stratégique pour les pochoirs réfléchissants, offre une meilleure visibilité | Poignets ajustables | Ourlet ajustable avec cordon



STORMTECH
PERFORMANCE

NEW

ST78 |X-1 **Mens Black Ice- Thermal Jacket**

100% nylon
S, M, L, XL, XXL, 3XL, 4XL, 5XL

Stormtech

S, M, L, XL, XXL, 3XL, 4XL, 5XL

BLACK/DOLPHIN

S, M, L, XL, XXL, 3XL

BLACK/BRIGHT RED **BLACK/ELECTRIC BLUE**

STORMTECH H2XTREME® 5,000/5,000 avec extérieur étanche à l'eau et respirant | Coutures collées | Fermeture à glissière centrale étanche sur le devant | Intérieur du poignet en tricot de polyester | Capuche détachable à cordon ajustable | Ourlet ajustable | Poches avant zippées avec garages | Poche de sécurité zippée à l'intérieur | Protège-menton | Corps et manches en Polyfill

VESTES (HIVER: HYDROFUGE SYSTEM JACKS)

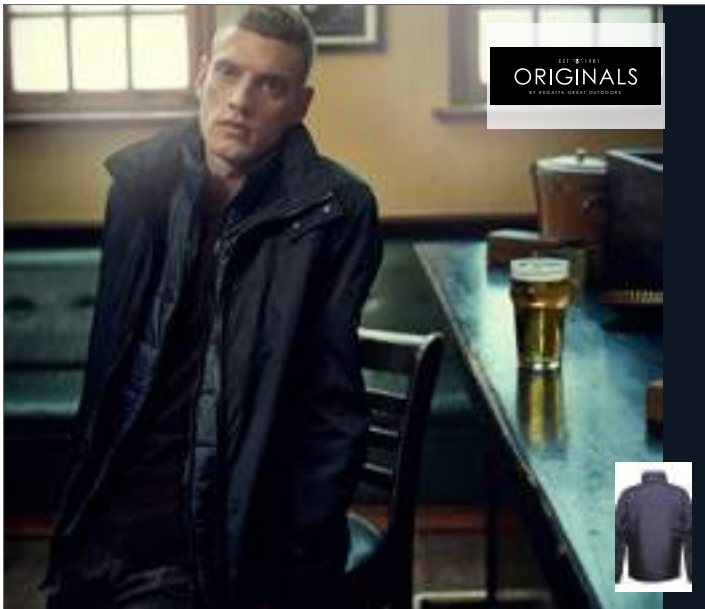

EST. 1981
ORIGINALS
BY REGATTA GREAT OUTDOORS

RG1460 | TRA146 **Deansgate 3-in-1 Jacket**

Extérieur: 100% polyester, Intérieur: 100% polyamide
XS, S, M, L, XL, XXL, 3XL
140 g/m²

Regatta Originals

BLACK/BLACK | **NAVY/NAVY**

Capuche pliable avec fermeture éclair | Poignets réglables | Épaulettes | Deux poches inférieures à fermeture éclair | 100 % polyester Hydrafort imperméable tissu très brillant | Doublure en taffetas de polyester | Tissu coupe-vent | Coutures soudées | Tissu en polyamide léger 20d | Apprêt durable et déperlant | Gilet matelassé - toucher duvet Warmloft isolation légère - 140 g/m²



Result

RT99 | R099X **Alaska 3-in-1 Jacket**

Extérieur: 100% polyester, Doublure: 100% polyester
XS, S, M, L, XL, XXL, 3XL

Result

GREY/BLACK | **NAVY/BLACK** | **RED/BLACK**
ROYAL/BLACK

Veste 3 en 1 coupe-vent et hydrofuge (2.000 mm) | Doublure : taffetas de nylon 190T | Extérieur : polyester StormDri enduit de PVC | Protection contre la chaleur : 100 % polyester 140 g/m² | Coutures scellées | Capuche invisible dans le col avec doublure intérieure et cordon de serrage ajustable | Fermeture à glissière en continu sur le devant avec brise-vent | Deux poches spacieuses sur le devant, deux poches poitrine spacieuses, une poche poitrine à l'intérieur, une poche intérieure pour le téléphone portable et poche intérieure en résille | Dragonnes de câble pour les écouteurs | Taille et ourlet avec cordon de serrage ajustable | Liseré élastique avec fermeture auto-agrippante ajustable | Système à fermeture à glissière pour raccorder les deux vestes



STORMTECH
PERFORMANCE

ST80 | KX-1 **Mens Nautilus Performance-Shell Jacket**

100% polyester
XS, S, M, L, XL, XXL, 3XL, 4XL, 5XL

Stormtech

XS, S, M, L, XL, XXL, 3XL, 4XL, 5XL

BLACK | **NAVY**

XS, S, M, L, XL, XXL, 3XL

AZURE BLUE | **BRIGHT RED** | **CARBON** | **COOL SILVER**

KIWI

STORMTECH D/W/R étanche à l'extérieur | Packs/zips dans la poche | Capuche et poignets ajustables | Évén à doublure en filet à l'arrière | Poches zippées | Ourlet ajustable | Capuche à ranger



Result
core
VALUE

RT215X | R215X **3-in-1 Jacket with Quilted Bodywarmer**

100% polyester
XS, S, M, L, XL, XXL, 3XL, 4XL

Result Core

BLACK | **NAVY**

Coutures entièrement scellées | Facile à entretenir | Deux poches sur le devant avec déflecteur de pluie | Poche intérieure sur le côté droit | Capuche intégrée | Fermeture à glissière en continu à la veste extérieure et veste intérieure | Manchettes élastiques | Équipement veste intérieure : | Extérieur : 2x2 piqué diamanté 210T 100 % taffetas de polyester | Intérieur : ouatage 100 % polyester 140 g/m² | Doublure intérieure : taffetas de polyester 190T | Poche intérieure sur le côté droit | Veste extérieure : Deux poches latérales | Hydrofuge jusqu'à 2.000 mm | Résistant au vent



BCJU873 |JU873 **Jacket Corporate 3-in-1**

100% polyester

XS, S, M, L, XL, XXL, 3XL

B&C

BLACK **DARK GREY (SOLID)** **NAVY**

Extérieur : 100 % polyester pongée de qualité supérieure, imperméable (5 000 mm) avec coutures principales étanches, coupe-vent |Veste intérieure : micro-polaire 100 % polyester avec traitement anti-boulochage ; grâce à la fermeture éclair, elle peut être détachée et portée séparément | Parka moderne 3 en 1 à capuche | Parka pouvant être portée avec ou sans la veste intérieure en polaire | Capuche à protection accrue intégrée dans le col, conception ergonomique | Le bord inférieur ajustable à cordons et la conception ergonomique des manches à poignet adaptable |Veste intérieure amovible en polaire , avec fermeture éclair et 5 points d'attache | Accès facile et intégral pour la décoration |Tissu testé pour toutes les techniques de broderie et d'impression | 2 poches avant avec fermeture éclair et rabat, poche poitrine avec fermeture éclair | B&C Collection est membre de Fair Wear Foundation

VESTES (HIVER: IMPERMÉABLE SYSTEM JACKS)



E7548 |7548 Men's Performance Jacket C+

100% polyester
S, M, L, XL, XXL, 3XL, 4XL, 5XL

Promodoro

AQUA	BLACK	FIRE RED	LIME
NAVY	STEEL GREY (SOLID)		

Matières extérieures : 100 % polyester, doublure en maille : 100 % polyester | Imperméable 5.000 mm | Coupe-vent et respirant 5.000 g/m²/24h | Col montant | Fermeture à glissière à 2 voies invisible et fermetures auto-agrippantes | Capuche amovible avec réglage du volume à l'avant et l'arrière | Poche Napoléon invisible avec fermeture à glissière | Extrémité des manches ajustable avec une fermeture auto-agrippante | Tunnel de serrage à l'ourlet avec arrêt de cordon à l'intérieur | Deux poches latérales avec fermeture à glissière | Fermeture à glissière et fixation pour la veste intérieure échangeable | Étiquette de taille neutre | Coutures étanchées | Revêtement PU | Veste 6-en-1 | À associer avec les produits suivants : E7200, E7621, E7820, E7910

E7549 |7549 Women's Performance Jacket C+

100% polyester
S, M, L, XL, XXL, 3XL

Promodoro

AQUA	BLACK	FIRE RED	LIME
NAVY	STEEL GREY (SOLID)		

Matières extérieures : 100 % polyester, doublure en maille : 100% polyester | Coupe féminine | Imperméable 5.000 mm | Coupe-vent et respirant 5.000 g/m²/24h | Col montant | Fermeture à glissière à 2 voies invisible et fermetures auto-agrippantes | Capuche amovible | Poche Napoléon invisible | Extrémité des manches ajustable avec une fermeture auto-agrippante | Deux poches latérales avec fermeture à glissière | Tunnel de serrage à l'ourlet avec arrêt de cordon à l'intérieur | Étiquette de taille neutre | Zone imprimable à l'intérieur pour la personnalisation | Coutures étanchées | Revêtement PU | Veste 5-en-1 | Fermeture à glissière et fixation pour la veste intérieure échangeable | À associer avec les produits suivants : E7622, E7725, E7821, E7911



RT199 |R199X **3-in-1 Aspen Jacket**

100% polyester
XS, S, M, L, XL, XXL, 3XL, 4XL

Result

XXS, XS, S, M, L, XL, XXL, 3XL, 4XL



Extérieur: polyester Ripstop avec enduction en PU | Doublure: partie supérieure du corps en polyester, doublure en résille en taffetas 210, manches/partie inférieure du corps en polyester avec du taffetas 210



RT68 |R068X **3-in-1 Zip & Clip Jacket**

Extérieur: 100% polyester, Doublure- Corps supérieur: 100% polyester, Corps inférieur: XS, S, M, L, XL, XXL, 3XL, 4XL

Result

XS, S, M, L, XL, XXL, 3XL, 4XL



Veste 3 en 1 coupe-vent et imperméable (4.000 mm) | Système à zip et clip pour la fixation des deux vestes |Veste intérieure : Active Fleece 280 g/m² / 100 % polyester en Black |Veste extérieure : Extérieur : Polyester StormDri 230 g/m² enduit de PVC | Veste extérieure : Doublure : haut du torse – résille de polyester / bas du torse et manches – taffetas de nylon 190T



RG150 |TRA150 **Classic 3-in-1 Jacket**

100% polyester
S, M, L, XL, XXL, 3XL
220 g/m²

Regatta



Tissu en polyester Hydrafort 5.000 étanche à l'eau et au fini peau de pêche | Doublure en taffetas de polyester | Matériau coupe-vent | Coutures critiques collées | Veste intérieure : polaire Symmetry 200 avec un équipement anti-boulochage | Capuche intégrée avec possibilité d'ajustage | Liseré ajustable | Deux poches à fermeture à glissière au bas | Fermeture auto-agrippante pour un accès de broderie | Veste intérieure : option interactive, deux poches au bas



RG151 |TRA151 **Men's Contrast Softshell Jacket 3in1**

100% polyester
XS, S, M, L, XL, XXL, 3XL, 4XL
115 g/m²

Regatta



Tissu enduit Isotex 10000 imperméable et respirant avec coutures collées, conforme à la classe 3:2 EN343 | Intérieur : tissu Softshell Stretch doublé chaud tissé | Capuche dissimulée avec attaches réglables, poches zippées et un zip caché dans la doublure pour accéder à la broderie | Intérieur Softshell avec 2 poches basses zippées

VESTES (HIVER: IMPERMÉABLE SYSTEM JACKS)



REGATTA
PROFESSIONAL

RG1300 |TRA130 **Defender III 3-in-1 Jacket**

100% polyester
S, M, L, XL, XXL, 3XL
220 g/m²

Regatta

BLACK/SEAL GREY (SOLID) CLASSIC RED/SEAL GREY (SOLID) NAVY/BLACK
ROYAL BLUE/NAVY

Tissu en polyester Hydrafort 5.000 étanche à l'eau et au vent | Coutures soudées | Capuche intégrée avec possibilité d'ajustage | Rabat coupe-vent avec fermeture auto-agrippante | Doublure en résille au niveau du tronc | Deux poches à fermeture à glissière au bas | Liseré ajustable | Ourlet ajustable à cordons élastiques | Veste intérieure amovible avec liseré en polaire | Veste intérieure : polaire Symmetry 200 avec un équipement anti-boulochage | Point d'accès sur la face arrière



REGATTA
PROFESSIONAL

RG1320 |TRA132 **Women's Defender III 3-in-1 Jacket**

100% polyester
36 (10), 38 (12), 40 (14), 42 (16), 44 (18), 46 (20)
220 g/m²

Regatta

BLACK/SEAL GREY (SOLID) NAVY/BLACK ROYAL BLUE/NAVY

Tissu en polyester Hydrafort 5.000 étanche à l'eau et au vent | Coutures soudées | Capuche intégrée avec possibilité d'ajustage | Rabat coupe-vent avec fermeture auto-agrippante | Doublure en résille au niveau du tronc | Deux poches à fermeture à glissière au bas | Liseré ajustable | Ourlet ajustable à cordons élastiques | Veste intérieure amovible avec liseré en polaire | Veste intérieure cintrée : polaire Symmetry 200 avec un équipement anti-boulochage | Point d'accès sur la face arrière



REGATTA
PROFESSIONAL

RG1430 |TRA143 **Men's Jacket - Kingsley 3in1**

100% polyester
S, M, L, XL, XXL, 3XL
160 g/m²

Regatta

BLACK NAVY OXFORD BLUE

STRETCH 100% polyester Isotex 10000 imperméable et respirant | Déperlance longue durée | Doublure en partie taffetas polyester, en partie maille grattée | Coutures cousues-collées | Intérieur Softshell | Softshell STRETCH envers chaud | Capuche sous col réglable | 2 poches basses zippées et 1 poche poitrine zippée | Rabat tempête à scratch | Poignets réglables | Ourlet à cordon réglable élastiqué | Accès broderie par zip invisible dans la doublure | Intérieur Softshell | 2 poches basses zippées



REGATTA
PROFESSIONAL

RG1440 |TRA144 **Women's Jacket - Kingsley 3in1**

100% polyester
36 (10), 38 (12), 40 (14), 42 (16), 44 (18), 46 (20)
160 g/m²

Regatta

BLACK NAVY OXFORD BLUE

STRETCH 100% polyester Isotex 10000 imperméable et respirant | Déperlance longue durée | Doublure en partie taffetas polyester, en partie maille grattée | Coutures cousues-collées | Intérieur Softshell | Softshell STRETCH envers chaud | Capuche sous col réglable | 2 poches basses zippées et 1 poche poitrine zippée | Rabat tempête à scratch | Poignets réglables | Ourlet à cordon réglable élastiqué | Accès broderie par zip invisible dans la doublure | Intérieur Softshell | 2 poches basses zippées | Coupe ajustée



RG1470 |TRA147 **Men's Benson III Breathable 3 in 1 Jacket**

100% polyamide
S, M, L, XL, XXL, 3XL, 4XL
145 g/m²

Regatta

BLACK NAVY

Tissu polyester revêtu d'Isotex 10000 imperméable et respirant | Conforme à la norme EN 343 Classe 3:2 | Tissu coupe-vent | Corps doublé en maille | Coutures bordées | Polaire symétrique anti-peluches série 220 | Capuche dissimulée avec ajusteurs | Rabat tempête | Poignets ajustables | 2 poches inférieures zippées avec chauffe-mains et 2 poches cargo au bas | Poche poitrine zippée | Cordon ajustable à la taille et au bas | Fermeture à glissière dissimulée dans la doublure pour l'accès à la broderie | 2 poches inférieures zippées | Poignets en polaire | Cordon de serrage ajustable



RG148 |TRA148 **Women's Benson III Breathable 3 in 1 Jacket**

100% polyamide
36 (10), 38 (12), 40 (14), 42 (16), 44 (18), 46 (20)
145 g/m²

Regatta

BLACK NAVY

Tissu polyester revêtu d'Isotex 10000 imperméable et respirant | Conforme à la norme EN 343 Classe 3:2 | Tissu coupe-vent | Corps doublé en maille | Coutures bordées | Polaire symétrique anti-peluches série 220 | Capuche dissimulée avec ajusteurs | Rabat tempête | Poignets ajustables | 2 poches inférieures zippées avec chauffe-mains et 2 poches cargo au bas | Poche poitrine zippée | Cordon ajustable à la taille et au bas | Fermeture à glissière dissimulée dans la doublure pour l'accès à la broderie | 2 poches inférieures zippées | Poignets en polaire | Cordon de serrage ajustable



RG1450 |TRA145 **X-Pro Evader II 3-in-1 Jacket**

Extérieur: 100% polyester, Intérieur: 100% polyamide
S, M, L, XL, XXL, 3XL
160 g/m²

Regatta X-PRO

BLACK/BLACK METHYL BLUE/METHYL BLUE

Extérieur : Isotex 10000 imperméable et respirant à 100 % en tissu de polyester extensible en 4 sens | Finition repoussant l'eau durablement | Doublure en sergé de polyester au look métallique | Coutures étanchées | Poche poitrine à impression réfléchissante pour une meilleure visibilité | Capuche technique avec ajustement à 2 voies et renforcement pour une coupe ajustée et la protection | Zip central high-tech repoussant l'eau sur le devant | Dispositif anti-tempête à l'intérieur avec protège-menton doublé | 2 poches basses zippées et 1 poche à rabat avec zips high-tech repoussant l'eau | Fermetures zippées de ventilation à 2 voies sous les bras | Manches articulés pour une grande liberté de mouvement | Poche média intérieure avec dispositif pour écouteur | Port, poche séparée pour carte | Poignets ajustables | Ourlet ajustable avec cordon



ST113 |SSJ-1 **Atmosphère 3-in-1 System Jacket**

Extérieur: 97% polyester / 3% élasthanne, Doublure: 100% polyester
S, M, L, XL, XXL, 3XL

Stormtech

BLACK/GRANITE NAVY/GRANITE

STORMTECH H2XTREME® Extérieure 5 000/5 000 imperméable/respirante | Capuche réglable articulée | Poignets réglables soudés | Capuche détachable réglage à la taille | Dos plus long que le devant | Poches zippées | Port média interne | Poche média externe | Cache-cou de tricot brossé | Poches chauffe-mains de tricot brossé | Protège-menton de tricot brossé | Rabat-tempête sur toute la longueur avec fermeture | Doublure polyfill amovible à fermeture éclair contraste | Zip frontal

18

DK10010 | DK10000
p. 975

VÊTEMENTS DE TRAVAILLE

VÊTEMENTS DE TRAVAILLE..... 972 - 1004

CHAUSSURES.....1005 - 1011





DK247J |ED24J **Everyday Jacket**

65% polyester / 35% coton

S, M, L, XL, XXL, 3XL, 4XL

240 g/m²

Dickies

BLACK	BLACK/GREY (SOLID)	BLACK/LIME
BLACK/RED	GREY (SOLID)/BLACK	GREY (SOLID)/ORANGE
KHAKI/BLACK	NAVY	NAVY/GREY (SOLID)
ROYAL BLUE/NAVY	WHITE/GREY (SOLID)	

Poche poitrine droite avec rabats velcro bouclés | Deux poches sur les hanches avec des points d'arrêt comme éléments de renforcement | Fermeture zippée sur toute la longueur | Fermeture velcro anti-tempête sur le devant | Ceinture velcro ajustable | Poignets velcro ajustables



DK247 |ED247 **Everyday Workwear Trousers**

65% polyester / 35% coton

Regular Waist: 40, 42, 44, 46, 48, 50, 52, 54, 56, 58, 60, 62, 64. Short Waist: 86, 90, 94, 98, 102, 106, 110, 114, 118, 122, 126, 130. Tall Waist: 21, 22, 23, 24, 25, 26, 27, 28, 29, 30, 31

240 g/m²

Dickies

BLACK	BLACK/GREY (SOLID)	BLACK/LIME
BLACK/RED	BLACK/YELLOW	GREY (SOLID)/BLACK
KHAKI/BLACK	NAVY	NAVY/GREY (SOLID)
ROYAL BLUE/NAVY	WHITE/GREY (SOLID)	

Deux poches latérales | Fermeture à bouton | Poches à coussinet au genou avec empiècement du bas | Deux poches cargo avec fermeture auto-agrippante | Poche à téléphone portable | Poche à mètre pliant | Deux poches revolvers



DK247BW |BW247 **Everyday Vest**

65% coton / 35% polyester, Intérieur: 100% polyester

S, M, L, XL, XXL, 3XL
120 g/m²

Dickies

BLACK/GREY (SOLID)	BLACK/RED
GREY (SOLID)/BLACK	KHAKI/BLACK

Rabat-tempête avec fermeture à Velcro | Poche pour téléphone portable | Imprégnation hydrofuge



DK247SH |ED247SH **Everyday Short**

65% coton / 35% polyester

42, 44, 46, 48, 50, 52, 54, 56, 58, 60, 62, 64

Dickies

BLACK	BLACK/GREY (SOLID)
BLACK/LIME	BLACK/RED
GREY (SOLID)/BLACK	GREY (SOLID)/ORANGE
KHAKI/BLACK	NAVY
NAVY/GREY (SOLID)	ROYAL BLUE/NAVY
WHITE/GREY (SOLID)	

Deux poches arrière | Fermeture par bouton | Deux poches cargo avec fermetures à Velcro et poches pour téléphone portable intégrées | Poche pour mètre pliant sur la jambe droite | Deux poches arrière



DK247BB |ED247BB **Everyday Bib & Brace**

65% coton / 35% polyester

46, 48, 50, 52, 54, 56, 58, 60, 62

Dickies

BLACK	BLACK/GREY (SOLID)
BLACK/LIME	BLACK/RED
BLACK/YELLOW	GREY (SOLID)/BLACK
GREY (SOLID)/ORANGE	KHAKI/BLACK
NAVY/GREY (SOLID)	ROYAL BLUE/NAVY
WHITE/GREY (SOLID)	

Deux poches arrière à accès latéral | Poche de poitrine avec fermeture à Velcro | Fermetures par bouton sur les côtés | Insert extensible au centre, dans la zone arrière | Poches pour genouillères



DK30010 |IN30010 **Jacket Industry300**

65% polyester / 35% coton

S, M, L, XL, XXL, 3XL
300 g/m²

Dickies

BLACK/BLACK	GREEN/BLACK	GREY (SOLID)/BLACK
KHAKI/BLACK	NAVY/ROYAL BLUE	ROYAL BLUE/NAVY

Fermeture à glissière invisible avec fixations auto-agrippantes et 2 boutons cachés (protège les pièces des égratignures) | Poche poitrine côté gauche | Poche poitrine côté droit avec compartiment téléphone portable | 2 poches latérales, à gauche avec mousqueton pour les clés | Soufflets à l'arrière | Extrémité des manches ajustable avec un bouton-pression | Attache dans le col | Avec 2 boutons-pression de chaque côté pour ajuster la taille | Protection tempêtes avec des boutons cachés | 42 points d'impact bridés



DK30030 |IN30030 **Trousers Industry300**

65% polyester / 35% coton

Normal Taille: 44, 46, 48, 50, 52, 54, 56, 58, 60, 62, 64 / Court Taille: 90, 94, 98, 102, 106, 110 / tall waist: 24, 25, 26, 27, 28, 29
300 g/m²

Dickies

BLACK/BLACK	GREEN/BLACK	GREY (SOLID)/BLACK
KHAKI/BLACK	NAVY/ROYAL BLUE	ROYAL BLUE/NAVY

Taille élastiquée | Larges passants de ceinture | Empiètement avec bouton et fermeture à glissière | Anneau à clés avec poche à clés sur le côté droit | Deux poches latérales ; deux poches à l'arrière avec soufflet et fermeture auto-agrippante | Double poche à mètre pliant avec extrémité libre | Poche cargo et poche à téléphone portable sur le côté droit | Poche cargo avec compartiment à stylo sur le côté gauche | Dragonne à marteau | Poches protège-genoux | 60 points d'impact bridés



DK30040 | IN30040 **Bib & Brace Industry300**

65% polyester / 35% coton

Normal Taille: 44, 46, 48, 50, 52, 54, 56, 58, 60, 62, 64 / Court
Taille: 90, 94, 98, 102, 106, 110 / tall waist: 24, 25, 26, 27, 28, 29

300 g/m²

Dickies

BLACK/BLACK	GREEN/BLACK
GREY (SOLID)/BLACK	KHAKI/BLACK
NAVY/ROYAL BLUE	ROYAL BLUE/NAVY

Grande poche sur le devant | Taille élastiquée avec ajustement supplémentaire de la taille (bouton en jeans) | Empiècement avec fermeture à glissière | Anneau à clés | Deux poches latérales



DK30050 | IN30050 **Industry 300 Shorts**

65% polyester / 35% coton

44, 46, 48, 50, 52, 54, 56, 58, 60, 62, 64

300 g/m²

Dickies

BLACK/BLACK	GREEN/BLACK
GREY (SOLID)/BLACK	

Triple couture | Taille élastiquée | Deux poches latérales | Deux poches à l'arrière avec soufflet et fermeture auto-agrippante | Deux poches aux jambes, avec une poche pour le téléphone portable | Fermeture à glissière YKK | Double poche pour le mètre pliant (à droite)



DK30060 | IN30060 **Winterjacket Industry300**

100% polyester

S, M, L, XL, XXL, 3XL

Dickies

BLACK/BLACK	GREY (SOLID)/BLACK
ROYAL BLUE/NAVY	WHITE/GREY (SOLID)

Imperméable (3.000 mm) | Coutures thermosoudées | Point d'accès au dos | Col souple avec doublure en polaire à l'intérieur | Capuche avec cordons enroulés dans le col | Deux poches latérales avec fermeture à glissière | Triple poche poitrine | Poche intérieure sur le côté droit



DK10000 | DP1000 **Pro Bundhose**

94% polyester / 6% élasthanne

Normal Taille: 40, 42, 44, 46, 48, 50, 52, 54, 56, 58, 60, 62, 64 / Court Taille: 86, 90, 94, 98, 102, 106, 110 / Taille longue: 24, 25, 26, 27, 28, 29

270 g/m²

Dickies

BLACK/GREY (SOLID)	GREEN/BLACK	GREY (SOLID)/BLACK
ROYAL BLUE/BLACK	YELLOW/BLACK	

Taille élastique et panneaux latéraux | Détails réfléchissants | Coupe ergonomique | Poches Cordura® aux genouillères avec poche intérieure | Deux poches arrière Cordura renforcées | Poche cargo (avec poche dissimulée pour téléphone portable) avec renforcement Cordura® | Ourlet avec renforcement Cordura®



DK10010 | DP1001 **Pro Softshell-Jacket**

94% polyester / 6% élasthanne

S, M, L, XL, XXL, 3XL

320 g/m²

Dickies

BLACK	GREEN/BLACK	GREY (SOLID)/BLACK
ROYAL BLUE/BLACK	YELLOW/BLACK	

Poche poitrine avec rabat Cordura | Renforcement Cordura® au coude | Poignets élastiques | Bande réfléchissante | Poche intérieure (convient à un carnet A5) | Deux poches arrière

VÊTEMENTS DE TRAVAIL



DK1002 |DP1002 **Pro Tee**

100% polyester
S, M, L, XL, XXL, 3XL
140 g/m²

Dickies

BLACK	GREEN/BLACK
GREY (SOLID)/BLACK	ROYAL BLUE/BLACK
YELLOW/BLACK	

T-shirt Dickies Pro |Technologie Coolcore | Protection solaire UPF 45+ | Détails réfléchissants aux manches | Tissu avec effet rafraîchissant sans produits chimiques | Hypoallergénique et respectueux de la peau



DK1006 |DP1006 **Pro Short**

65% coton / 35% polyester
44, 46, 48, 50, 52, 54, 56, 58, 60, 62, 64
270 g/m²

Dickies

BLACK	GREEN/BLACK
GREY (SOLID)/BLACK	ROYAL BLUE/BLACK
YELLOW/BLACK	

Taille élastique et panneaux latéraux | Détails réfléchissants | Coupe ergonomique | Deux poches arrière Cordura® renforcées | Poche cargo (avec poche dissimulée pour téléphone portable) avec renforcement Cordura® | Ourlet avec renforcement Cordura®



DK2004 |SH2004 **Two Tone Polo**

100% coton
S, M, L, XL, XXL, 3XL
200 g/m²

Dickies

BLACK/BLACK	BLACK/GREY (SOLID)
BLACK/NAVY	BLACK/RED
BLACK/ROYAL BLUE	BLACK/YELLOW

Col polo côtelé | Poignets



DK3009 |SH3009 **Two Tone Hoodie**

80% bavina / 20% polyester
S, M, L, XL, XXL, 3XL, 4XL

Dickies

BLACK/GREY (SOLID)	BLACK/YELLOW
GREY (SOLID)/BLACK	KHAKI/BLACK
RED/BLACK	ROYAL BLUE/BLACK

Cordons | Poches kangourou | Poignets et ourlet en velours côtelé



DK3008 |SH3008 **Two Tone Sweatshirt**

80% coton / 20% polyester
S, M, L, XL, XXL, 3XL, 4XL
330 g/m²

Dickies

BLACK/GREY (SOLID)	BLACK/YELLOW
GREY (SOLID)/BLACK	KHAKI/BLACK
RED/BLACK	ROYAL BLUE/BLACK

Col rond | Manches raglan | Motif côtelé au col, aux poignets et à l'ourlet



DK7011 |JW7011 **Two Tone Micro Fleece**

100% polyester
S, M, L, XL, XXL, 3XL
260 g/m²

Dickies

BLACK/BLACK	BLACK/GREY (SOLID)
BLACK/KHAKI	BLACK/NAVY
BLACK/RED	

Tissu chaud en micropolaire | Extrémité des manches avec trou pour le pouce | Tissu polaire léger | Coupe moulante pour un look millefeuille



DK21220 |SH21220 **Workwear Polo**

65% polyester / 35% coton (Grey: 85% coton / 15% viscose)

S, M, L, XL, XXL, 3XL

200 g/m²

Dickies

S, M, L, XL, XXL, 3XL

BLACK	BOTTLE GREEN	BURGUNDY
MID GREY	NAVY	ROYAL BLUE
WHITE		

S, M, L, XL, XXL

RED

Traitement robuste des coutures | Coupe généreuse | Tissu piqué | Coutures renforcées | Extrémités des manches ouvertes | Fentes latérales



DK89000 |EH89000 **Fleece Sweater**

100% polyester

S, M, L, XL, XXL, 3XL

540 g/m²

Dickies

BLACK

Dessus en polaire anti-boulochage | Fermeture 1/4 à glissière en plastique YKK | Liseré côtelé aux manches | Empiècements de couleur contrastée sur les manches en nylon Taslan | Empiècements aux manches en nylon Taslan



DK11025 |BW11025 **Professional Bodywarmer**

Extérieur: 65% polyester / 35% coton, Doublure: 100% coton

S, M, L, XL, XXL, 3XL

166 g/m²

Dickies

BLACK

NAVY

Fermeture à glissière à l'avant avec rabat coupe-vent à fermeture auto-agrippante | Poche pour téléphone portable avec fermeture auto-agrippante | Poche à stylo | Poche poitrine avec fermeture à glissière | Point d'accès avec fermeture à glissière dans la doublure | Deux poches à fermeture à glissière | Partie dorsale plus longue | Doublure à carreaux à fils teintés | Poche plaquée à l'intérieur avec fermeture auto-agrippante



DK36000 |EH36000 **Loudon Jacket**

Corps: 100% polyester, bras: 94% polyester / 6% élasthanne

S, M, L, XL, XXL, 3XL

Dickies

BLACK	GREY (SOLID)	NAVY
-------	--------------	------

Poche interne pour téléphone portable | Poignets élastiques | Ceinture réglable | Fermeture Éclair jusqu'au col | Deux poches latérales à fermeture Éclair



DK7010 |JW7010 **Two Tone Softshell Jacket**

94% polyester / 6% élasthanne

S, M, L, XL, XXL, 3XL

320 g/m²

Dickies

BLACK/BLACK	GREY (SOLID)/BLACK
KHAKI/BLACK	NAVY/BLACK
RED/BLACK	

Tissu étanche à l'eau jusqu'à 8.000 mm et respirant jusqu'à 1.000 g/m²/24h | Passepoil réfléchissant | Face avant avec fermeture à glissière | Extrémité des manches ajustable | Taille ajustable



DK7017 |JW7017 **Wakefield Jacket**

94% polyester / 6% élasthanne

S, M, L, XL, XXL, 3XL, 4XL

Dickies

GREY (SOLID)/BLACK

Tissu étanche jusqu'à 8 000 mm et respirant jusqu'à 1 000 mvp | Détails aux bords réfléchissants | Tissu de base réfléchissant | Capuche réglable | Fermeture Éclair jusqu'au col | Poche de poitrine refermable | Poches latérales à fermeture Éclair | Poignets réglables | Ceinture réglable en largeur | Section arrière étendue



DK30051 |EH30050 **Trousers Eisenhower Max**

65% polyester / 35% coton

Normal Taille: 44, 46, 48, 50, 52, 54, 56, 58 / Court Taille: 90, 94, 98, 102, 106, 110, 114, 118 / tall waist: 23, 24, 25, 26, 27, 28

285 g/m²

Dickies

BLACK GREY (SOLID)

Poches protège-genoux en cordura et protection de l'ourlet | Poches pendantes | Passepoil réfléchissant | Poches protège-genoux (à fermer du haut)



DK1007 |DT1007 **Workwear Jeans Stanmore**

100% coton

Regular Waist: 42, 44, 46, 48, 50, 52, 54, 56, 58, 60. Short Waist: 90, 94, 98, 102, 106, 110, 114, 118, 122. Tall Waist: 22, 23, 24, 25, 26, 27, 28, 29

340 g/m²

Dickies

DENIM BLUE

Poches à coussinet au genou à fermer du haut | Cinq poches | Poche à mètre pliant à la jambe droite



DK1000 |WD1000 **Stonewashed Jeans Boston**

100% coton

Regular Waist: 44, 46, 48, 50, 52, 54, 56, 58, 60. Short Waist: 90, 94, 98, 102, 106, 110, 114, 118, 122. Tall Waist: 22, 23, 24, 25, 26, 27, 28, 29

440 g/m²

Dickies

DENIM BLUE

Cinq poches | Empiètement à fermeture zippée | Aspect usé



DK66 |SA66 **Kneepad (1 pair)**

Acétate de vinyle-copolymères

One Size

Dickies

BLACK

Léger et confortable | Protège-genoux flexible et rembourré | Convient aux pantalons Dickies Workwear | Acétate de vinyle avec deux différents degrés de dureté | EN14404



DK1003 |DP1003 **Pro Cap**

100% polyester

One Size

140 g/m²

Dickies

BLACK

GREEN/BLACK

GREY (SOLID)/BLACK

ROYAL BLUE/BLACK

YELLOW/BLACK

Fermeture à Velcro réglable sans métal | Six panneaux | Visière arrondie | Six trous d'aération brodés



DK1004 |JP1004 **Pro Belt**

80% coton / 10% élasthanne / 10% polyester

One Size

Dickies

BLACK

GREEN/BLACK

GREY (SOLID)/BLACK

ROYAL BLUE/BLACK

YELLOW/BLACK

38 mm de largeur | 100 % sans métal | Fermeture YKK en plastique | Logo dessiné au laser | Tissu extensible et élastique



CR486 |KTHKS **Classic Cargo Shorts**

100% coton

28, 30, 32, 34, 36, 38, 40, 42 Inch

280 g/m²

Carson Classic Casuals

BLACK DEEP NAVY KHAKI

100 % coton peigné (sergé) | 2 poches cargo avec velcro | Vêtement lavé, pré-rétréci | Poches intérieures au niveau du bassin avec bouton | Zipper YKK | Lavable à 60 degrés



CR482 |KTH709H **Classic Work Pants**

100% coton

44, 46, 48, 50, 52, 54, 56, 58, 60, 62

285 g/m²

Carson Classic Workwear

MOOSGREEN NAVY ORANGE ROYAL
WHITE

Qualité testée des millions de fois | Pantalon classique avec taille élastique et passants de ceinture | 4 poches dont une avec pliure | Pantalon avec genou renforcé | Pré-rétréci | Lavable à 60 degrés



CR703 |KTH741 **Classic Work Coat**

100% coton

44, 46, 48, 50, 52, 54, 56, 58, 60, 62

285 g/m²

Carson Classic Workwear

GREY NAVY ROYAL
WHITE

Qualité testée des millions de fois | Manteau de travail pratique avec languette à boutons recouverte | Cinq poches avec 2 poches intérieures | Poche à téléphone portable (fermeture velcro) | Ceinture cousue à l'arrière | Lavable à 60 degrés



CR484 |KTH726 **Classic Bib Pants**

100% coton

44, 46, 48, 50, 52, 54, 56, 58, 60, 62

285 g/m²

Carson Classic Workwear

MOOSGREEN NAVY ORANGE
ROYAL WHITE

Qualité testée des millions de fois | Renforcé au niveau des genoux | Côtés à haute coupe avec taille ajustable et élastiquée | 2 poches bavette, poches avec pliure sur le côté | Pré-rétréci | Lavable à 60 degrés



CR770 |KTH735 **Classic Overall**

100% coton

44, 46, 48, 50, 52, 54, 56, 58, 60, 62, 64

285 g/m²

Carson Classic Workwear

MOOSGREEN NAVY ORANGE
WHITE

Combinaison avec une fermeture éclair recouverte | Renforcé au niveau des genoux | 7 poches y compris une poche pour la règle au niveau de la jambe | Taille élastique pour un parfait ajustement | Pré-rétréci | Lavable à 60 degrés



CR701 |KTH709J| **Classic Long Work Jacket**

100% coton

44, 46, 48, 50, 52, 54, 56, 58, 60, 62

285 g/m²

Carson Classic Workwear

NAVY	ORANGE	ROYAL
WHITE		

Qualité testée des millions de fois | Veste à la coupe longue classique | Languette à bouton recouverte | Endos autocollant (sans coutures, donc idéal pour l'impression et la broderie) | Prérétréci | Lavable à 60 degrés



CR702 |KTH728| **Classic Blouson Work Jacket**

100% coton

44, 46, 48, 50, 52, 54, 56, 58, 60, 62

285 g/m²

Carson Classic Workwear

MOOSGREEN	NAVY	ROYAL
-----------	------	-------

Qualité testée des millions de fois | Veste, coupe pour la sécurité et le confort | Languette à boutons recouverte | Avec 5 poches | Prérétréci | Lavable à 60 degrés



CR483 |CC726| **Contrast Bib Pants**

65% coton / 35% polyester

Taille standard: 42, 44, 46, 48, 50, 52, 54, 56, 58, 60, 62, 64 / Taille longue: 90, 94, 98, 102, 106, 110 / Taille courte: 25, 26, 27, 28, 29

300 g/m²

Carson Contrast

BLACK/GREY	DEEP NAVY/GREY
GREY/BLACK	RED/GREY
ROYAL/GREY	WHITE/GREY

Fermeture KlettOmatic variable (boutons-pression avec velcro) | Poches à l'arrière avec fermeture velcro à l'intérieur | Poche pour règle | Poches genoux | Bandes réfléchissantes | Double poche bavette | Lavable à 60 degrés



CR800 |CCC| **Contrast Sandwich Cap**

65% coton / 35% polyester

One Size

300 g/m²

Carson Contrast

BLACK/GREY	DEEP NAVY/GREY
GREY/BLACK	RED/GREY
ROYAL/GREY	WHITE/GREY

Casquette à 6 panneaux sandwich | Cinq surpiqures sur la visière pré-courbée | Œillets surpiqués | Fermeture à crochet et boucle (velcro) | Tissu et couleur correspondent à Carson Contrast Workwear Collection



CR801 |KSAB| **Knee Pads**

One Size

Carson Contrast

BLACK

Coussinet ergonomique au genou | Facile à utiliser | Expédié en pack double



CR481 |CC709S| **Contrast Work Shorts**

65% coton / 35% polyester

42, 44, 46, 48, 50, 52, 54, 56, 58, 60, 62, 64

300 g/m²

Carson Contrast

BLACK/GREY	DEEP NAVY/GREY
GREY/BLACK	RED/GREY
ROYAL/GREY	WHITE/GREY

Zipper YKK en métal | Ceinture flexible avec passants de ceinture | Fermeture KlettOmatic variable (boutons-pression avec velcro) | Poches à l'arrière avec fermeture velcro à l'intérieur | Poche de sécurité avec fermeture zippée dissimulée | Poche pour règle | Bandes réfléchissantes sur les coutures latérales | Lavable à 60 degrés



CARSON
contrast



CR700 |CC710 **Contrast Work Jacket**

65% coton / 35% polyester

42, 44, 46, 48, 50, 52, 54, 56, 58, 60, 62, 64

300 g/m²

Carson Contrast

BLACK/GREY	DEEP NAVY/GREY	GREY/BLACK
RED/GREY	ROYAL/GREY	WHITE/GREY

Bandes réfléchissantes sur le devant et le dos | Pli contrasté pour plus de flexibilité | Boutons-pression dissimulés | Pas de coutures sur le dos pour une meilleure impression | Poches avec rabats et fermetures velcro | Poche intérieure, poches latérales dissimulées | Rabats à l'arrière et revers de col en couleurs contrastées | Lavable à 60 degrés



CARSON
contrast



CR750 |CC700 **Contrast Work Vest**

65% coton / 35% polyester

S, M, L, XL, XXL

300 g/m²

Carson Contrast

BLACK/GREY	DEEP NAVY/GREY	GREY/BLACK
RED/GREY	ROYAL/GREY	WHITE/GREY

Bandes réfléchissantes sur le devant et le dos | Pli contrasté pour plus de flexibilité | Boutons-pression dissimulés | Pas de coutures sur le dos pour une meilleure impression | Poches avec rabats et fermetures velcro | Poche intérieure, poches latérales dissimulées | Rabats à l'arrière et revers de col en couleurs contrastées | Lavable à 60 degrés



CARSON
contrast



CR480 |CC709H **Contrast Work Pants**

65% coton / 35% polyester

Taille standard: 42, 44, 46, 48, 50, 52, 54, 56, 58, 60, 62, 64 / Taille longue: 90, 94, 98, 102, 106, 110 / Taille courte: 25, 26, 27, 28, 29

300 g/m²

Carson Contrast

BLACK/GREY	DEEP NAVY/GREY	GREY/BLACK
RED/GREY	ROYAL/GREY	WHITE/GREY

Zipper YKK en métal | Ceinture flexible avec passants de ceinture | Fermeture KlettOmatic variable (boutons-pression avec velcro) | Poches à l'arrière avec fermeture velcro à l'intérieur | Poche de sécurité avec fermeture zippée dissimulée | Poche pour règle | Poches genoux pour l'ajout optionnel de coussinets | Bandes réfléchissantes sur les coutures latérales | Lavable à 60

VÊTEMENTS DE TRAVAIL



NEW

RG183 |TRS183 **Men's Dread Printed T**

100% polyester
S, M, L, XL, XXL, 3XL
135 g/m² Regatta Tactical

- BLACK
- BLUE WING
- BLUE WING MARL
- SEAL GREY MARL

Tissu en polyester à séchage rapide | Bonnes performances d'évacuation de l'humidité | Antibactérien | Impression graphique



NEW

RG167 |TRS167 **Offensive Wicking Polo**

100% polyester
S, M, L, XL, XXL, 3XL
155 g/m² Regatta Tactical

- BLACK
- BLUE WING
- DARK KHAKI
- SEAL GREY MARL

Tissu filet plat | Tissu performance antibactérien et anti-humidité | Col et poignets côtelés | 1 poche de poitrine | Patte de boutonnage à 3 boutons | Imprimés réfléchissants dans le dos



NEW

RG184 |TRS184 **Men's Dense Camo T**

60% coton / 40% polyester
S, M, L, XL, XXL, 3XL
160 g/m² Regatta Tactical

- DARK KHAKI MARL
- ROCK GREY MARL

Tissu en jersey simple jaspé coton / polyester | Imprimé camouflage sur tout le vêtement



NEW

RG596 |TRF596 **Onslaught Hoodie Jacket**

60% coton / 40% polyester
S, M, L, XL, XXL, 3XL
280 g/m² Regatta Tactical

- IRON/BLACK

Tissu à l'arrière brossé 60 % coton / 40 % polyester, 280 g/m² | Tissu imperméable tissé aux épaules, aux manches, et aux panneaux avant et arrière | Fermeture Éclair à l'avant au milieu avec protège-menton intérieur | Capuche amovible | 2 poches poitrine | 2 poches inférieures | Poignets et ourlet côtelés



NEW

RG3110 |TRA311 **Martial Insulated Jacket**

100% polyester
S, M, L, XL, XXL, 3XL
176 g/m² Regatta Tactical

- BLACK/ASH (HEATHER)

Polyester Hydrafort 5000 imperméable et tissu ripstop Tissu coupe-vent | Isolation Thermo-Guard 140 g/m² | Coutures collées | Empiècements de coude Durazone renforcés | Corps stratégiquement doublé de polaire bouclette | Doublure polyester pour les manches et le bas du corps | Zip central à 2 directions | Rabat-tempête avec fermeture par bouton-pression | Capuche, taille et ourlet à cordon de serrage réglable | 2 poches zippées de poitrine | 2 poches inférieures avec chauffe-mains zippées et deux poches cargo inférieures | Poche zippée sur la manche | Poche velcro intérieure | Poignets protège-tempête intérieurs | Protège-menton et zip intérieur | Bordure réfléchissante dans le dos



RG4290 |TRA429 **Thrust Insulated Bomber Jacket**

100% polyester

S, M, L, XL, XXL, 3XL

130 g/m²

Regatta Tactical

SEAL GREY MARL

Tissu tissé déperlant 100 % polyester | Tissu tissé | Isolation Thermo-Guard 140 g/m² | Empiècement haut du corps doublé polaire | Doublure en polyester | Rapport chaleur / poids élevé | Capuche cagoule isolée | Capuche cagoule chaude | 2 poches inférieures zippées | Poignets et ourlet côtelés | Zip intérieur de protection | Poche intérieure de sécurité zippée



RG521 |TRF521 **Assault 1/2 Zip Sweat Hoodie**

55% polyester / 45% coton

S, M, L, XL, XXL, 3XL

280 g/m²

Regatta Tactical

ASH (HEATHER)/BLACK

ROCK GREY MARL/BLACK

Capuche cagoule réglable | Zip central demi-longueur sur le devant avec protège-cou et visage | 2 poches inférieures zippées | Poignets et ourlet côtelés



RG617 |TRA617 **Men's Artful 3 Layer Softshell Jacket**

100% polyester

S, M, L, XL, XXL, 3XL

320 g/m²

Regatta Tactical

BLUE WING

ROCK GREY MARL

Softshell xpt envers chaud imperméable et respirant | Tissu membrane 3 couches | Tissu membrane résistant au vent | Apprêt durable et déperlant | Capuche à cordon de serrage réglable | 2 poches inférieures et 2 poches de poitrine zippées | Poche zippée sur la manche | Poignets réglables | Imprimés réfléchissants dans le dos



RG833 |TRA833 **Calculate Insulated Bodywarmer**

100% polyester

S, M, L, XL, XXL, 3XL

White 320 g/m², Coloured 320 g/m²

Regatta Tactical

ASH (HEATHER)

DARK KHAKI

Étanche et coupe-vent | Polyester enduit PU | Isolation Thermo-Guard 300 g/m² | Doublure en polyester | Capuche à cordon de serrage réglable | 2 poches inférieures zippées | Imprimés réfléchissants dans le dos | Ourlet à cordon de serrage réglable | Protège-menton et zip intérieur



RG3880 |TRJ388 **Men's Heroic Cargo Short**

65% polyester / 35% coton

30, 32, 34, 36, 38, 40 Inch

245 g/m²

Regatta Tactical

BLACK

DARK KHAKI

IRON

Tissu en polycoton résistant | Finition imperméable durable | Taille partiellement élastiquée | Boucles de ceinture | Ouverture à fermeture éclair | Bouton rond métallique de fermeture | 2 poches à l'avant 1 poche cargo sur le côté avec fermeture à bouton, 2 poches à l'arrière | Poche mètre sur le côté de la jambe | Couture renforcée à l'entrejambe | Coutures renforcées avec triple couture



RG3850 |TRJ385 **Execute Holster Short**

65% polyester / 35% coton

30, 32, 34, 36, 38, 40 Inch

270 g/m²

Regatta Tactical

BLACK

Tissu en sergé de polyester-coton résistant | Finition imperméable durable | Bouton rond métallique de fermeture | Coutures renforcées avec triple couture | Couture renforcée à l'entrejambe | Poches étuis repliables faciles d'accès avec plusieurs compartiments | Poches aux jambes multifonctions pour outil et téléphone portable | 2 poches à l'avant | 2 poches à l'arrière | Design ajusté | Boucles de ceinture | Anneau en D



RG387R |TRJ387R **Incursion Holster Trouser**

65% polyester / 35% coton

Taille: 30, 32, 34, 36, 38, 40 Inch

245 g/m²

Regatta Tactical



Tissu en coton-polyester résistant | Finition imperméable durable | Poches étuis à la taille | Poches aux genoux Cordura® | Boucles de ceinture | Ouverture à fermeture Éclair | Bouton rond métallique de fermeture | 2 poches à l'avant, 1 poche cargo sur le côté, 2 poches à l'arrière | Poche mètre | Anneau en D | Couture renforcée à l'entrejambe, à ourlet et avec triple couture



RG366R |TRJ366R **Heroic Worker Trousers**

65% polyester / 35% coton

Taille: 30, 32, 34, 36, 38, 40 Inch / Longueur: 31 (Normal)

245 g/m²

Regatta Tactical



Poches pour genouillères s'ouvrant par le dessous en tissu CORDURA® | Taille partiellement élastiquée | Boucles de ceinture | Coutures renforcées avec triple piqûre | Couture renforcée au niveau de l'entrejambe | 2 poches avant | 2 poches arrière | 2 poches cargo inférieures | Poche zippée dissimulée | Bouton à rivet à la taille | Ourlets renforcés | Compatible avec les genouillères et ceintures Tactical Threads



RG373R |TRJ373R **Scandal Stretch Trousers**

98% coton / 2% élasthanne

Taille: 30, 32, 34, 36, 38, 40 Inch / Longueur: 31 (Normal)

270 g/m²

Regatta Tactical



Poches de genou s'ouvrant par le dessous en tissu CORDURA® | Boucles de ceinture | Coutures renforcées avec triple piqûre | Couture renforcée au niveau de l'entrejambe | 2 poches avant | 2 poches arrière | Poche zippée dissimulée | 1 poche cargo sur la jambe | Une poche latérale pour mètre | Bouton à rivet à la taille | Ourlets renforcés | Compatible avec les genouillères et ceintures Tactical Threads



RG368R |TRJ368R **Strategic Softshell Trousers**

96% polyester / 4% élasthanne

Taille: 30, 32, 34, 36, 38, 40 Inch / Longueur: 31 (Normal)

270 g/m²

Regatta Tactical



Poches pour genouillères matelassées en tissu CORDURA® | Poches « étui » escamotables avec plusieurs compartiments | Coutures renforcées avec triple piqûre | 2 poches avant, 1 poche de sécurité zippée, poches multifonctions sur les jambes, 2 poches arrière, 1 poche zippée dans le dos | 1 poche cargo sur la jambe



RG367R |TRJ367R **Execute Holster Trousers**

65% polyester / 35% coton

Taille: 30, 32, 34, 36, 38, 40 Inch / Longueur: 31 (Normal)

320 g/m²

Regatta Tactical



Polycoton sergé résistant 65 % polyester / 35 % coton | Poches pour genouillères s'ouvrant par le dessus en tissu CORDURA® | Empiècement élastique au-dessus des poches de genou pour être à l'aise lorsque vous travaillez à genoux | Coutures renforcées avec triple piqûre | Couture renforcée au niveau de l'entrejambe | Poches « étui » escamotables facilement accessibles avec plusieurs compartiments | Poches multifonctions pour outils et téléphone portable sur les jambes | 2 poches avant | 3 poches avant zippées | Bouton à rivet à la taille pour plus de solidité | Conçu avec taille haute dans le dos pour être à l'aise | Bande de ceinture intérieure antidérapante imprimée | Liseré réfléchissant à l'arrière des jambes | Boucles de ceinture | Boucle en D | Coupe slim | Ourlets renforcés | Ourlet à cordon de serrage réglable | Compatible avec les genouillères et ceintures Tactical Threads



RG374R |TRJ374R **Deductive Denim Trousers**

100% coton

Taille: 30, 32, 34, 36, 38, 40 Inch / Longueur: 31 (Normal)

360 g/m²

Regatta Tactical



Denim en coton résistant 295 g | Poches de genou CORDURA® | Coutures renforcées avec triple piqûre | 2 poches à l'avant dont 1 avec une petite poche pour la monnaie | Poches-étui amovibles zippées | Poches multifonctions sur les jambes | Une poche latérale pour mètre | 2 poches arrière plaquées et 2 poches passepoilées avec fermeture à bouton | Bouton à rivet à la taille pour plus de solidité



RG400 |TRP400 **Knee Pads**

One Size
100 g/m² Regatta Tactical

BLACK

Mousse EVA : Ethylène and vinyl acétate | Fortement résistante et flexible | Légère et durable | Genouillères conformes à EN 14404 | Genouillères rembourrées de protection | Design ergonomique pour ajustement et confort avancé | Compatibles avec les pantalons de travail Tactical Threads et Regatta



RG401 |TRP401 **Stretch Belt**

100% polyester
One Size
White , Coloured 140 g/m² Regatta Tactical

BLACK

Polypropylène Élasthanne | Complètement ajustable | Légère et durable | Boucle à clapet de marque Tactical Threads | Compatible avec les pantalons de travail Tactical Threads et Regatta



RG803 |TRA803 **Steller Bodywarmer**

100% polyester
S, M, L, XL, XXL, 3XL
100 g/m² Regatta

BLACK **NAVY**

Ripstop à 100 % en polyester enduit de PU | Doublure en taffetas | Doublure chaude en coton aux poches | Équipement de protection contre le froid Thermoguard | Deux poches appliquées avec doublure intérieure chaude pour réchauffer les mains | Deux poches à fermeture à glissière au bas | Poche téléphone/stylos | Une poche poitrine à fermeture à glissière | Accès brodé aux poches avec fermeture à glissière à l'intérieur | Poche intérieure



RG100 |TRP100 **Kneepad (1 pair)**

100% EVA (éthylène-acétate de vinyle)
One Size Regatta

BLACK

Poids léger et propriété résistante | Convient aux pantalons Regatta Workwear RG322, RG323 | Mousse EVA : Synthétique à base d'éthylène et acétate de vinyle | Renforts de protection des genoux rembourrés | Ferme, robuste et flexible | Conception ergonomique pour un confort particulier et une forme optimale



RG101 |TRP101 **Premium Workwear Belt**

100% élasthanne
One Size Regatta

BLACK

Compatible avec les pantalons Regatta Workwear | Boucle à fermeture à déclic avec label Regatta | Poids léger et propriété résistante | Ceinture élastique pour un maximum de confort | Entièrement ajustable | 120 x 4 cm (extensible et pouvant être raccourci)



RG813 |TRA813 **Sandstorm Workwear Softshell Bodywarmer**

94% polyester / 6% élasthanne
S, M, L, XL, XXL, 3XL
290 g/m² Regatta

BLACK **SEAL GREY (SOLID)**

Softshell résistant en Ripstop tissé extensible avec une face intérieure chaude | Embouts en polyamide Durazone aux parties très sollicitées | Équipement ATL durable et hydrofuge | Garniture réfléchissante sur le devant et la face arrière | Rabat à fermeture à glissière à l'intérieur | Deux poches à fermeture à glissière au bas et une poche poitrine à fermeture à glissière | Ourlet ajustable à cordon élastique à l'intérieur | Poche intérieure



REGATTA PROFESSIONAL

RG651 |TRA651 **Sandstorm Workwear Softshell**

94% polyester / 6% élasthanne

S, M, L, XL, XXL, 3XL

290 g/m²

Regatta

BLACK/BLACK	NAVY/BLACK
SEAL GREY (SOLID)/BLACK	

Softshell résistant en tissu Ripstop extensible avec une face intérieure chaude grattée | Équipement ATL durable et hydrofuge, coutures non soudées | Embouts en polyamide Durazone | Rabat à fermeture à glissière à l'intérieur | Liseré ajustable | Deux poches à fermeture à glissière au bas et une poche poitrine à fermeture à glissière | Garniture réfléchissante



REGATTA PROFESSIONAL

RG686 |TRA686 **Groundfort II - Softshell Jacket**

94% polyester / 6% élasthanne

S, M, L, XL, XXL, 3XL

410 g/m²

Regatta

BLACK/BLACK	IRON/BLACK
-------------	------------

Softshell avec polaire aux poils longs | Finition Atl, déperlance longue durée | Séchage rapide | Coupe-vent | Poches zippées basses et 1 poche poitrine zippée | Poignets réglables | Ourlet à cordon réglable élastique



REGATTA PROFESSIONAL

RGH552 |TRF552 **Sitebase Fleece**

100% polyester

S, M, L, XL, XXL, 3XL

280 g/m²

Regatta

BLACK

Polaire Symmetry 280 | Brossé des deux côtés | Taslan Overlays | Une poche poitrine à fermeture à glissière | Deux poches au bas avec fermetures à glissière invisibles | Cordon de serrage élastique et ajustable à l'ourlet | face extérieure avec équipement anti-boulochage | Poche appliquée avec crochet et fixation des mailles



REGATTA PROFESSIONAL

RGH571 |TRF571 **Tempered Fleece Jacket**

100% polyester

S, M, L, XL, XXL, 3XL

250 g/m²

Regatta

BLACK	IRON
-------	------

Polaire 100 % polyester semblable à un tricot | Zones d'usure avec Overlay en polyamide | Poche poitrine à fermeture à glissière | Deux poches à fermeture à glissière au bas | Ourlet ajustable à cordon élastique



REGATTA PROFESSIONAL

RG332 |TRJ332 **Action Short**

65% polyester / 35% coton

30, 32, 34, 36, 38, 40, 42, 44, 46 Inch

170 g/m²

Regatta

BLACK	LICHEN	NAVY
-------	--------	------

Équipement hydrofuge en permanence | Taille semi-élastique | Dragonnes de ceinture | Deux grandes poches frontales avec plis à l'ourlet | Deux poches à l'arrière, dont une avec fermeture à glissière cachée



REGATTA PROFESSIONAL

RG3890 |TRJ389 **Men's Pro Cargo Short**

65% polyester / 35% coton

28, 30, 32, 33, 34, 36, 38, 40, 42, 44, 46 Inch

245 g/m²

Regatta

BLACK	NAVY
-------	------

Tissu poly coton sergé robuste avec enduction déperlante | Design multipoches | Ceinture en partie élastique | Coutures triple piqûres avec entrejambe renforcé

NEW



RG334 |TRJ334 **Women`s Action Trouser**

65% polyester / 35% coton
 Taille: 8(34), 10(36), 12(38), 14(40), 16(42), 18(44), 20(46), 22(48) UK-Taille (EU-Taille) / Longueur: 27 (Court), 29 (Normal), 31 (Longue) Inch
 170 g/m² Regatta
 8(34)/27, 8(34)/29, 8(34)/31, 10(36)/27, 10(36)/29, 10(36)/31, 12(38)/27, 12(38)/29, 12(38)/31, 14(40)/27, 14(40)/29, 14(40)/31, 16(42)/27, 16(42)/29, 16(42)/31, 18(44)/27, 18(44)/29, 18(44)/31, 20(46)/27, 20(46)/29, 20(46)/31, 22(48)/27, 22(48)/29, 22(48)/31
NAVY
 10(36)/27, 10(36)/29, 10(36)/31, 12(38)/27, 12(38)/29, 12(38)/31, 14(40)/27, 14(40)/29, 14(40)/31, 16(42)/27, 16(42)/29, 16(42)/31, 18(44)/27, 18(44)/29, 18(44)/31, 20(46)/27, 20(46)/29, 20(46)/31
BLACK

Équipement hydrofuge en permanence | Partie renforcée aux genoux | Dragonnes de ceinture | Plusieurs poches avec fermeture à glissière cachée | Poche à fermeture à glissière droite avec revêtement à fermeture zippée | Deux poches à l'arrière



RG1700 |TRJ170 **Original Action Trouser**

65% polyester / 35% coton
 Waist : 28, 30, 32, 34, 36, 38, 40, 42, 44, 46 Inch / Longueur: 29 (short), 31 (Normal), 33 (longue)
 White , Coloured 170 g/m² Regatta

BLACK **NAVY**

Tissu polycoton | Finition hydrofuge durable | Poids du tissu 180 g/m² | Taille partiellement élastique | Fond double pour plus de rigidité | Patches au genou | Boucles de ceinture | 2 poches sur le devant | 4 poches passepoilées et zippées sur le devant | 1 poche cargo | 2 poches zippées avec passepoil à l'arrière



RG330 |TRJ330 **Action Trouser**

65% polyester / 35% coton
 Taille: 28, 30, 32, 33, 34, 36, 38, 40, 42, 44, 46 Inch / Longueur: 29 (Court), 31 (Normal), 33 (Longue)
 170 g/m² Regatta

BLACK **DARK GREY (SOLID)** **GREEN** **LICHEN**
NAVY

Équipement hydrofuge en permanence | Taille semi-élastique | Partie renforcée aux genoux | Dragonnes de ceinture | Plusieurs poches avec fermeture à glissière cachée | Poche à fermeture à glissière droite avec revêtement à fermeture zippée | Deux grandes poches frontales avec plis à l'ourlet | Deux poches à l'arrière

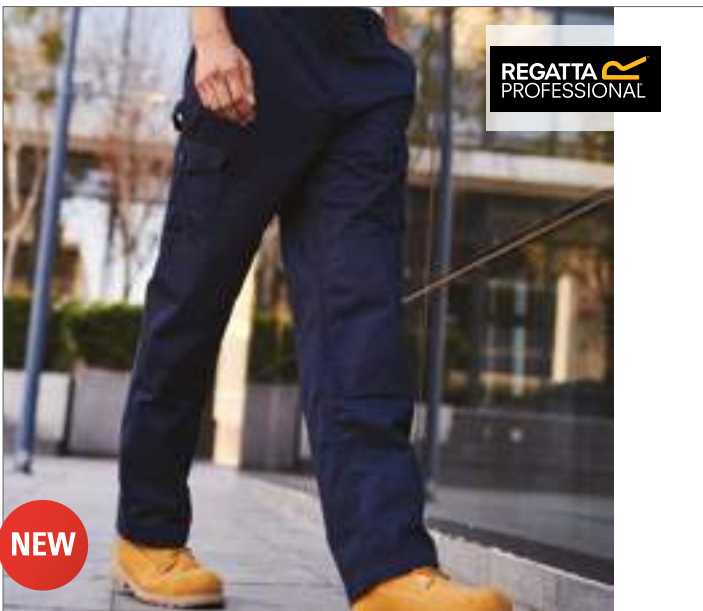

REGATTA
PROFESSIONAL

NEW

RG5000 |TRJ500 Pro Cargo Trouser

65% polyester / 35% coton

Taille: 28, 30, 32, 34, 36, 38, 40, 42, 44, 46 Inch / Longueur: 29 (short), 31 (Normal), 33 (Longue)
245 g/m² Regatta

BLACK NAVY

Tissu polycoton résistant | Finition hydrofuge durable | Taille partiellement élastique | Poches aux genouillères | Boucles de ceinture | Ouverture zippée | Bouton à tige en métal pour la fixation CF | 2 poches sur le devant, 1 poche cargo sur le côté, 2 poches à l'arrière | Poche sur le côté de la jambe | Anneau en D | Boucle pour marteau | Couture renforcée à l'entrejambe | Coutures renforcées avec triple piqûre | Disponible en longueurs courtes, régulières et longues



REGATTA
PROFESSIONAL

NEW

RG600 |TRJ600 Pro Action Trouser

65% polyester / 35% coton

Taille: 28, 30, 32, 34, 36, 38, 40, 42, 44, 46 Inch / Longueur: 29 (short), 31 (Normal), 33 (Longue)
245 g/m² Regatta

BLACK NAVY

Tissu polycoton résistant | Finition hydrofuge durable | Taille partiellement élastique | Poches aux genouillères | Boucles de ceinture | Ouverture à glissière | Bouton avec tige en métal pour la fixation CF | 2 poches sur le devant, 1 avec une petite poche à monnaie | Poches zippées multifonctionnelles | 1 poche zippée sur le côté | 2 poches à l'arrière | Couture renforcée à l'entrejambe | Coutures renforcées avec triple piqûre | Disponible en longueurs courtes, régulières et longues



REGATTA
PROFESSIONAL

NEW

RGH378 |TRJ378 Men's Contrast Cargo Trouser

65% polyester / 35% coton

Taille: 28, 30, 32, 34, 36, 38, 40, 42, 44, 46 Inch / Longueur: 29 (Court), 31 (normal), 33 (Longue)
245 g/m² Regatta

BLACK/CLASSIC RED BLACK/SEAL GREY
NAVY/NEW ROYAL

Tissu polycoton sergé robuste enduit w/r | Poche multi zip avec ceinture partiellement élastiquée | Coutures triple piqûres avec entrejambe renforcé | Poches genoux compatibles avec les protections genoux Regatta



REGATTA
PROFESSIONAL

RG331 |TRJ331 Lined Action Trouser

65% polyester / 35% coton

Taille: 28, 30, 32, 33, 34, 36, 38, 40, 42, 44, 46 Inch / Longueur: 29 (Court), 31 (Normal), 33 (Longue)
170 g/m² Regatta

BLACK NAVY

Équipement hydrofuge en permanence | Dragonnes de ceinture | Deux grandes poches frontales avec plis à l'ourlet | Deux poches à l'arrière, dont une avec fermeture à glissière cachée



REGATTA
PROFESSIONAL

RGH335 |TRJ335 Hardwear Holster Trouser

80% polyester / 20% coton, Renforts: 100% polyamide

Taille: 28, 30, 32, 34, 36, 38, 40, 42, 44, 46, 48, 50, 52 Inch / Longueur: 31 (normaal), 33 (Longue)

280 g/m²

BLACK

Tissu mixte en coton résistant | Renforts du tissu en polyamide Durazone 300 g/m² | Équipement hydrofuge en permanence | Triples coutures renforcées | Poche à téléphone portable | Poches sur les côtés et à l'arrière avec fermeture auto-agrippante | Compatible avec les protèges-genoux Regatta RG100



BCTUC01 |TUC01 **Perfect Pro Tee**

100% coton

S, M, L, XL, XXL, 3XL, 4XL

185 g/m²

B&C Pro Collection

BLACK	DARK GREY (SOLID)	NAVY
RED	WHITE	

Coton ring-spun pré-rétréci | Manches montées | Col à double couche et bas du vêtement en tricot côtelé 1x1 avec du Lycra® | Coutures plates tombantes aux épaules | Coutures quadruples aux épaules, extrémité des manches et bas du t-shirt | Double couture renforcée aux emmanchures | Entretien facile, Lavable jusqu'à 60 °C | Adapté au sèche-linge | B&C Collection est membre de Fair Wear Foundation



BCPUC12 |PUC12 **CoolPower Pro Polo**

100% polyester

S, M, L, XL, XXL, 3XL

200 g/m²

B&C Pro Collection

BLACK	DARK GREY (SOLID)	NAVY
-------	-------------------	------

Piqué en polyester | Points d'usure renforcés avec une bande | Haute respirabilité, séchage rapide grâce au Cool Dry | Poche poitrine appliquée | Patte à boutons renforcée à 3 boutons ton sur ton | Manches en raglan avec large bord | Patte en forme de demi-lune et attache à la bande de propreté | Stabilité de la couleur et propriété anti-rétrécissement élevées, infroissable | Entretien facile, Lavable jusqu'à 60 °C



BCPUC11 |PUC11 **Energy Pro Polo**

65% polyester / 35% coton

S, M, L, XL, XXL, 3XL, 4XL

200 g/m²

B&C Pro Collection

BLACK	DARK GREY (SOLID)	NAVY
-------	-------------------	------

Piqué en coton peigné ring-spun prélavé au « Toucher doux » | Polo de qualité lourde et style de vêtement de travail | Manches montées, coutures latérales | Poche poitrine appliquée pratique | Col et liseré en tricot côtelé 1x1 | Patte à boutons renforcée, trois boutons ton sur ton | Coutures plates sur les épaules et les emmanchures | Tissu piqué solide à la couleur et surface stables | Lavable jusqu'à 60 °C | Adapté au sèche-linge, entretien facile et séchage rapide



BCPUC10 |PUC10 **Skill Pro Polo**

100% coton

S, M, L, XL, XXL, 3XL, 4XL

230 g/m²

B&C Pro Collection

BLACK	DARK GREY (SOLID)	NAVY
-------	-------------------	------

Piqué en coton peigné ring-spun prélavé | Polo à manches courtes à la qualité lourde et au style de vêtement de travail | Poche plaquée pratique | Baguette avec trois boutons ton sur ton | Col et liseré en tricot côtelé 1x1 | Patte en demi-lune et attache à la bande de propreté | Bande de propreté en matière identique pour un port confortable | Coutures à renfort quadruple aux épaules et emmanchures | Fentes latérales renforcées (bandes et renfort en arêtes de poisson) | Points d'usure renforcés par une bande | Lavable jusqu'à 60 °C | Adapté au sèche-linge | Coutures latérales | Bouton de rechange | Coutures tombantes aux épaules avec coutures plates sur les épaules et emmanchures contre les égratignures



BCWUC20 |WUC20 **Hero Pro Sweat unisex**

80% coton / 20% polyester

S, M, L, XL, XXL, 3XL, 4XL

280 g/m²

B&C Pro Collection

BLACK	BROWN	DARK GREY (SOLID)	NAVY
RED			

Apport de coton en coton peigné | Lavable jusqu'à 60 °C | Coutures renforcées | Face intérieure en polaire gratté | Épaules double couche et doubles coutures renforcées | Épaules à double couche et coutures à double renfort | Bande de propreté renforcée d'une bande en arêtes de poisson | Patte en forme de demi-lune et attache à la bande de col | Coude renforcé avec une application ton sur ton pour une meilleure résistance | Étiquette à l'intérieur pour l'identification | Préhension souple et liberté de mouvement grâce au matériau de qualité (TVP Technology)

VÊTEMENTS DE TRAVAIL



BCJUC40 |JUC40 **Expert Pro Bodywarmer**

Extérieur: 100% polyester, Doublure: 100% polyester
S, M, L, XL, XXL, 3XL, 4XL

B&C Pro Collection

BLACK	BROWN	DARK GREY (SOLID)
NAVY	RED	

Extérieur : hydrofuge et étanche à l'eau | Intérieur : 100 % doublure en polyester matelassé (200 g/m²) /doublure en micropolaire pour les poches et le col | Dos plus long avec doublure renforcée au bas du dos | Bandes réfléchissantes sur le devant pour une meilleure visibilité | Point d'accès : fermeture à glissière au bas de la doublure du dos | B&C Collection est membre de FairWear Foundation



BCJUC41 |JUC41 **Jacket Shelter Pro**

100% polyester
S, M, L, XL, XXL, 3XL, 4XL

B&C Pro Collection

BLACK	DARK GREY (SOLID)	NAVY
-------	-------------------	------

Extérieur : 100 % polyester rip-stop, imperméable (5 000 mm), coupe-vent (230 g/m²) | Intérieur : doublure généreusement rembourrée (200 g/m²) | Veste PRO épaisse hautement fonctionnelle à capuche ergonomique intégrée dans le col | 12 poches multifonction | Dos plus long | Passepoil réfléchissant à l'avant et à l'arrière pour plus de visibilité et de sécurité | Tissu testé pour toutes les techniques de broderie et d'impression

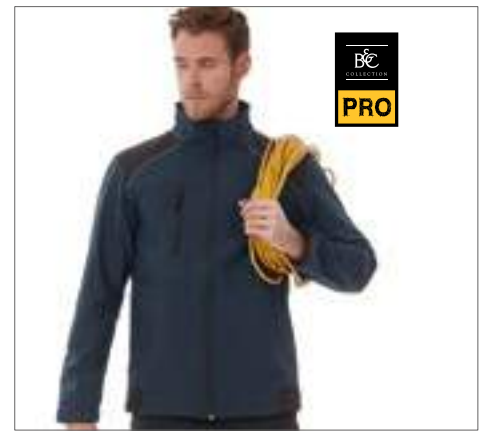

BCJUC42 |JUC42 **Jacket Shield Softshell Pro**

96% polyester / 4% élasthanne
S, M, L, XL, XXL, 3XL, 4XL

B&C Pro Collection

BLACK	DARK GREY (SOLID)	NAVY
-------	-------------------	------

Couche extérieure : softshell mini rip-stop haute performance 96 % polyester - 4 % élasthanne | Couche intermédiaire : membrane laminée de polyuréthane thermoplastique imperméable 2000 mm et respirante 1 000 g/m² | Couche intérieure : micro-polaire 100 % polyester anti-boulochage | Veste softshell PRO 3 couches à structure rip-stop | Doublure intérieure en micro-polaire pour plus de chaleur | Accès intégral pour la décoration à l'avant, à l'arrière et sur les manches |

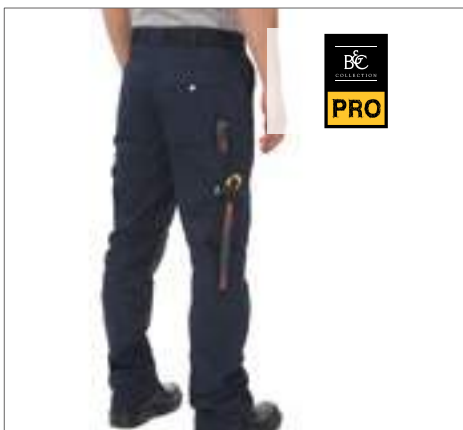

BCBUC50 |BUC50 **Universal Pro**

65% polyester / 35% coton
44, 46, 48, 50, 52, 54, 56, 58, 60, 62
245 g/m²

B&C Pro Collection

BLACK	NAVY	STEEL GREY (SOLID)
-------	------	--------------------

Poches ajustables adaptées aux genouillères avec clapet et fermeture auto-agrippante Velcro®, renforcées d'Oxford pour plus de confort aux genoux | Bande élastique à l'arrière pour ajuster la largeur de la taille | Bouton de recharge | Entretien facile, Lavable jusqu'à 60 °C, adapté au sèche-linge | Conserve sa forme et sa couleur également après de nombreux lavages

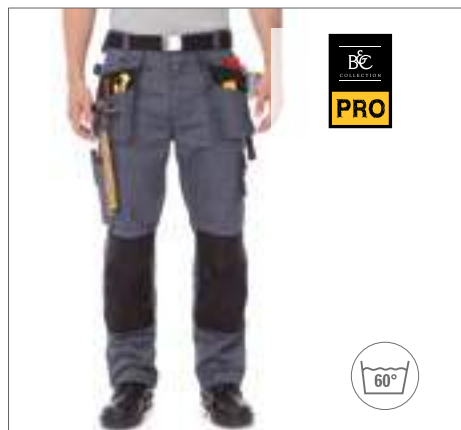

BCBUC51 |BUC51 **Performance Pro**

65% polyester / 35% coton
44, 46, 48, 50, 52, 54, 56, 58, 60, 62
245 g/m²

B&C Pro Collection

BLACK	NAVY
STEEL GREY (SOLID)	STEEL GREY (SOLID)/BLACK

Poches ajustables adaptées aux genouillères avec clapet et fermeture auto-agrippante Velcro®, renforcées de Cordura® | Système de fixation Velcro® | Ourlet plus large aux jambes (5 cm) | Anneau pour la fixation d'une carte | Dragonne pour un marteau sur chaque côté | Nombreux renforts en Cordura® | Entretien facile, Lavable jusqu'à 60 °C, adapté au sèche-linge | Conserve sa forme et sa couleur également après de nombreux lavages



BCAUC60 |AUC60 **Kneepads**

100% EVA (éthylène-acétate de vinyle)
One Size

B&C Pro Collection

BLACK

100 % EVA (éthylène-acétate de vinyle) | B&C Collection est membre de Fair Wear Foundation



Z014 |R-014M-0 **Heavy Duty Workwear Gilet**

Extérieur: 65% polyester / 35% coton, Intérieur: 100% polyester
XS, S, M, L, XL, XXL, 3XL, 4XL

Russell

BLACK BOTTLE GREEN CONVOY GREY (SOLID) FRENCH NAVY

Fermature à glissière en continu avec rabat de protection contre la pluie et cran au col | Adapté au sèche-linge | Lavable jusqu'à 60 °C | Partie dorsale plus longue | Poches verticales invisibles sur le devant avec fermeture à glissière et doublure intérieure du même matériau | Poche poitrine sur le côté droit avec répartitions pratiques | Grande poche intérieure pour les documents au format A4 | Accès pour les travaux de finition par le biais d'une fermeture à glissière sur le côté gauche de la poitrine | Enduction antitaches DuPont™ Teflon® | 150g ouatage en polyester | Matière extérieure : 260 g/m²



Z018 |R-018M-0 **Heavy Duty Workwear Softshell Jacket**

Extérieur: 96% polyester / 4% élasthanne, Intérieur: 100% polyester
XS, S, M, L, XL, XXL, 3XL, 4XL
400 g/m²

Russell

BLACK BOTTLE GREEN CONVOY GREY FRENCH NAVY

Softshell à 3 couches avec stretch à 4 voies, hydrofuge 5.000mm et respirant 5.000 g/m²/24h (membrane soudée) | Surface en tissu avec un effet déperlant grâce à l'enduction Du Pont™ Teflon® DWR | Coupe ergonomique, coudes préformés, partie continue aux épaules - pas de couture sur l'épaule | Épaules, coudes, col et face arrière du bas du vêtement de couleur contrastée noire | Fermeture YKK Vislon solide | Doublure intérieure soudée et structurée en micropolaire (100 % polyester)



Z002 |R-002M-0 **Workwear Polycotton Twill Shorts**

65% polyester / 35% coton
28, 30, 32, 34, 36, 38, 40, 42, 44, 46 und 48 Inch
245 g/m²

Russell

BLACK BOTTLE GREEN CONVOY GREY (SOLID) FRENCH NAVY

Les tailles indiquées correspondent aux tailles des jeans | Poche cargo à la jambe droite | Deux poches à l'arrière avec pattes | Taille élastique pour un port confortable | Poche à téléphone portable | En sergé



Z001 |R-001M-0 **Workwear Polycotton Twill Trousers**

65% polyester / 35% coton
28, 30, 32, 34, 36, 38, 40, 42, 44, 46, 48 Inch / Longueur: 32, 34 Inch
245 g/m²

Russell

BLACK BOTTLE GREEN CONVOY GREY (SOLID) FRENCH NAVY

Les tailles indiquées correspondent aux tailles des jeans | Taille élastique pour un port confortable | Poche cargo à la jambe droite | Deux poches à l'arrière avec pattes | Poche à téléphone portable



Z015 |R-015M-0 **Heavy Duty Workwear Trousers**

65% polyester / 35% coton
Taille: 28, 30, 32, 34, 36, 38, 40, 42, 44, 46 und 48 Inch / Longueur: 30, 32 and 34 Inch
260 g/m²

Russell

BLACK BOTTLE GREEN CONVOY GREY (SOLID) FRENCH NAVY

Les tailles indiquées correspondent aux tailles des jeans | Lavable jusqu'à 60 °C | Adapté au sèche-linge | Enduction antitaches DuPont™ Teflon® | Fermeture à glissière YKK | Tripes coutures à l'intérieur de la jambe et ouvertures des poches | Poche intérieure sous la taille | Poches cargo



WORK-GUARD
by **Result**

RT312 |R312X **Apex Polo Shirt**

50% polyester / 50% coton
XS, S, M, L, XL, XXL, 3XL, 4XL, 5XL
200 g/m²

Result WORK-GUARD

BLACK	BOTTLE GREEN	NAVY	ORANGE
RED	ROYAL	WHITE	WORKGUARD GREY

Polo à poche en tissu en coton et polyester durable | Coutures de surjet en polyfilm pour la mémoire de forme | Patte à 3 boutons renforcée et aérations latérales | Poches passepoilées à la poitrine avec fermeture par bouton | Tricot à côtes plat à bords plats surélevés au col et aux poignets | Empiècements aux épaules double couche | Doubles surpiqûres critiques | Écusson pour changer soi-même la marque | Bouton de rechange



WORK-GUARD
by **Result**

RT127 |R127X **Lance Ripstop Bodywarmer**

Extérieur: 100% polyester, Protection thermique: 100% polyester / Doublure: 100% polyester
S, M, L, XL, XXL, 3XL

Result WORK-GUARD

BLACK	BOTTLE GREEN	NAVY	RED
ROYAL			

Extérieur : polyester Ripstop enduit de PVC | Doublure : 100% Polyester | Coupe-vent et hydrofuge | Protection contre la chaleur : ouatage en fibre de polyester 180 g/m² | Coutures à doublure piqûre | Fermeture à glissière en continu sur le devant et brise-vent avec fermeture à bouton | Ouvertures profondes aux manches avec protection élastique renforcée contre le temps | Deux poches sur le devant avec triple accès, poche poitrine, poche pour le téléphone portable et une poche intérieure | Face arrière plus longue avec partie élastique au niveau des hanches



WORK-GUARD
by **Result**

RT335 |R335X **X-Over Microfleece Lined Gilet**

100% polyester
S, M, L, XL, XXL, 3XL, 4XL

Result WORK-GUARD

XS, S, M, L, XL, XXL, 3XL, 4XL

PINK/GREY

S, M, L, XL, XXL, 3XL, 4XL

BOTTLE GREEN/GREY	NAVY/GREY
ORANGE/GREY	RED/GREY
ROYAL/GREY	

Coupe-vent | Résistant à l'eau | Extérieur : 140 g/m² polyester | Doublure : polaire polyester



WORK-GUARD
by **Result**

RT306 |R306X **Vostex Bodywarmer**

100% polyester
S, M, L, XL, XXL, 3XL, 4XL

Result WORK-GUARD

BLACK

Extérieur : polyester Oxford 300D enduit de PVC | Rembourrage : ouatage en polyester | Doublure : taffetas de polyester 210T | Imperméable jusqu'à 2.000 mm | Coupe-vent | Fermeture à glissière en continu de qualité sur le devant | Coutures partiellement scellées | Passepoils réfléchissants



WORK-GUARD
by **Result**

RT45 |R45X **Safari Vest**

65% polyester / 35% coton
S, M, L, XL, XXL
220 g/m²

Result WORK-GUARD

BLACK	CAMEL	LICHEN GREEN
MIDNIGHT NAVY	ORANGE	

Doublure semi-longue sur la face arrière | Poches spacieuses au bas de la face avant | Poches pour chauffer les mains sur le côté | Poche invisible sur le devant | Grande poche spacieuse sur la face arrière | Emplacement pour le flotteur de pêche/un stylo sur le côté gauche de la poitrine | Deux poches intérieures | Emmanchures profondes pour un confort complémentaire | Anneau en D

WORK-GUARD
by **Result**



RT455M |R455M **Men's Treble Stitch Softshell Jacket**

Extérieur: 93% polyester / 7% élasthanne, Intérieur: 100% polyester

S, M, L, XL, XXL, 3XL

320 g/m²

Result WORK-GUARD

BLACK **NAVY**

Vêtement à 3 couches comprenant : couche extérieure : 93 % polyester / 7 % élasthanne ; couche intermédiaire : membrane TPU imperméable 8 000 mm, respirant 3 000 g et coupe-vent ; couche intérieure : micropolaire 100 % polyester | Coupe-vent et imperméable | Couture décorative et durable | Fermeture Éclair YKK résistante à l'avant sur toute la longueur | Poches à fermeture Éclair YKK | Col montant | Écusson | Boucle de suspension

WORK-GUARD
by **Result**



RT455F |R455F **Women's Treble Stitch Softshell Jacket**

Extérieur: 93% polyester / 7% élasthanne, Intérieur: 100% polyester

XS, S, M, L, XL, XXL

320 g/m²

Result WORK-GUARD

BLACK **NAVY**

Vêtement à 3 couches comprenant : couche extérieure : 93 % polyester / 7 % élasthanne ; couche intermédiaire : membrane TPU imperméable 8 000 mm, respirant 3 000 g et coupe-vent ; couche intérieure : micropolaire 100 % polyester | Coupe-vent et imperméable | Couture décorative et durable | Fermeture Éclair YKK résistante à l'avant sur toute la longueur | Taille ajustée | Poches à fermeture Éclair YKK | Col montant | Écusson | Boucle de suspension



RT118 |R118X **Ice Fell Hooded Soft Shell Jacket**

Extérieur: 93% polyester / 7% élasthanne, Couche moyenne: 100% polyuréthane, Intérieur: 100% polyester
XS, S, M, L, XL, XXL, 3XL
310 g/m²

Result WORK-GUARD

BLACK/BLACK	GREY/BLACK	NAVY/NAVY
RED/BLACK		

Imperméable jusqu'à 8.000 mm | Couche extérieure : 93 % polyester et 7 % élasthanne | Couche médiane : membrane thermoplastique en polyuréthane imperméable, respirant et coupe-vent | Couche intérieure : micropolaire pour encore plus de chaleur | Coupe-vent et respirant (1.000 g/m²/24h) | Composite imperméable à 3 couches (310 g/m²) à l'extérieur | Doublure intérieure en résille de polyester sur le devant | Garniture réfléchissante à passepoil aux épaules et manches



RT124 |R124X **Ripstop Soft Shell Workwear Jacket**

Extérieur: 93% polyester / 7% élasthanne, Couche moyenne: 100% polyuréthane, Intérieur: 100% polyester
S, M, L, XL, XXL, 3XL, 4XL
340 g/m²

Result WORK-GUARD

BLACK	GREY/BLACK	NAVY/BLACK
ROYAL/BLACK		

Imperméable jusqu'à 8.000 mm, Respirant (1.000 g/m²/24h) et étanche au vent | Composite imperméable à 3 couches (340 g/m²) | Garniture décorative à passepoils de 3M™ Scotchlite à l'avant et l'arrière des épaules | Brise-vent à la face intérieure | Deux poches spacieuses sur le devant, une poche poitrine et une poche à la manche | Fermeture à glissière YKK en continu sur le devant | Couche extérieure : 93 % polyester et 7 % élasthanne | Couche médiane : membrane thermoplastique en polyuréthane imperméable, respirant et coupe-vent | Couche intérieure : micropolaire



RT330 |R330X **Heavy Duty Microfleece Jacket**

100% polyester
XS, S, M, L, XL, XXL, 3XL, 4XL, 5XL
330 g/m²

Result WORK-GUARD

BLACK	NAVY
-------	------

Respirant | Coupe-vent | Micropolaire polyester | Zip robuste avec tirette de couleur interchangeable | Bord des poignets et taille noirs élastiques | Poches zippées | Col montant | Étiquette volante



RT314 |R314X **Elevator Jacket**

Extérieur: 100% nylon, Rembourrage: 100% polyester, Doublure: 100% polyester, Bras: 100% polyester
S, M, L, XL, XXL, 3XL, 4XL

380 g/m²

Result WORK-GUARD

BLACK/MARL GREY

Bras: 100% Maille polyester tricotée | Fermeture zippée YKK avec tirettes colorées interchangeables | Poches intérieures et latérales zippées | Rembourrage corps | Poignets et taille aux bords gansés | Bande de propreté dans le cou contrastée | Intérieur brossé | Mentonnière | Isolation matelassé | Tissu super extensible et coutures ergonomiques



RT315 |R315X **Brink Stretch Work Jacket**

Couche extérieure: 80% polyester / 20% coton, Couche extérieure (couleur contrastée): 94% polyester / 6% élasthanne, Couche intérieure: 100% polyester
S, M, L, XL, XXL, 3XL
380 g/m²

Result WORK-GUARD

MARL GREY

Coupe-vent, hydrofuge et respirant (1.000 g/m²/24h) | Couche extérieure de couleur contrastée : 94 % polyester Ripstop / 6 % élasthanne, couche médiane : membrane TPU, couche intérieure : 100 % micropolaire de polyester | Taille, manchettes et face intérieure du col en tricot côtelé 2x2 épais



WORK-GUARD
by **Result**



RT305 |R305X **Vostex Long Coat**

100% polyester
S, M, L, XL, XXL, 3XL, 4XL

Result WORK-GUARD

BLACK

Extérieur : polyester Oxford 300D enduit de PVC | Rembourrage : ouatage en polyester | Doublure : taffetas de polyester 210T | Imperméable jusqu'à 2.000 mm | Coupe-vent | Coutures entièrement scellées | Passepoils réfléchissants |



WORK-GUARD
by **Result**



RT300 |R300X **Sabre Pilot Jacket**

100% polyester
XS, S, M, L, XL, XXL, 3XL, 4XL
320 g/m²

Result WORK-GUARD

BLACK

NAVY

Extérieur : polyester Oxford 320 g/m² enduit de PVC | Rembourrage : ouatage en polyester 160 g/m² | Doublure : taffetas de polyester 190T | Imperméable jusqu'à 3.000 mm | Coupe-vent | Fermeture à glissière en continu | Col montant avec du micropolaire souple | Anneaux en D | Double couture à l'ourlet | Point d'accès dans la doublure du dos



WORK-GUARD
by **Result**



RT301 |R301X **Sabre Long Coat**

100% polyester
XS, S, M, L, XL, XXL, 3XL, 4XL
320 g/m²

Result WORK-GUARD

BLACK

NAVY

Extérieur : polyester Oxford 320 g/m² enduit de PVC | Rembourrage : ouatage en polyester 160 g/m² | Doublure : taffetas de polyester 190T | Imperméable jusqu'à 3.000 mm | Coupe-vent | Passepoils réfléchissants | Liseré des manches élastique avec fermeture auto-agrippante | Rembourrage en piqué diamanté | Col montant avec du micropolaire souple



WORK-GUARD
by **Result**



RT302 |R302X **Sabre Stretch Jacket**

Endroit : 63% polyester / 34% coton / 3% élasthanne, Couche moyenne : 94% polyester / 6% élasthanne, Envers : 100% polyester

XS, S, M, L, XL, XXL, 3XL, 4XL
320 g/m²

Result WORK-GUARD

BLACK/BLACK

NAVY/BLACK

Haut du corps de couleur contrastée et manches (320g/m²) composés de : couche extérieure : 93 % polyester, 7 % élasthanne. Couche médiane : membrane TPU imperméable jusqu'à, couche intérieure : 100 % micropolaire de polyester | Hydrofuge | Respirabilité 1.000 g/m²/24h | Coupe-vent | Dos plus long | Passepoils réfléchissants aux manches | Dispositif de fermeture à glissière échangeable à toutes les fermetures zippées | Col montant avec du micropolaire souple



WORK-GUARD
by **Result**



RT303 |R303X **Sabre Stretch Trousers**

63% polyester / 34% coton / 3% élasthanne

Taille : **32, 34, 36, 38, 40, 42, 44, 46 Inch / Longueur : 32, 34**
290 g/m²

Result WORK-GUARD

BLACK

NAVY

Coupe-vent | Fermeture à glissière sur le devant avec fermeture à bouton | Dispositif de fermeture à glissière échangeable à toutes les fermetures zippées | Poches chauffantes sur les côtés | Poche à fermeture à glissière sur le côté | Poche multifonctionnelle à la cuisse | Poche arrière avec fermeture à glissière | Renfort à l'intérieur du genou | Lavable en machine jusqu'à 60 °C



WORK-GUARD
by **Result**

RT316 |R316X **Work-Guard Lite Jacket**

80% polyester / 20% coton
XS, S, M, L, XL, XXL, 3XL, 4XL
200 g/m²

Result WORK-GUARD

BLACK/GREY/ORANGE | GREY/BLACK/ORANGE | ROYAL/NAVY/ORANGE

Fermeture éclair frontale avec rabat tempête extérieur à boutons | Col montant à velcro | Poches soufflets multi-usages avec languettes réfléchissantes à velcro | Taille partiellement élastiquée | Etiquette volante | Poignets à boutons | Bride avec points de contrainte

RT317 |R317X **Work-Guard Lite Gillet**

80% polyester / 20% coton
XS, S, M, L, XL, XXL, 3XL, 4XL
200 g/m²

Result WORK-GUARD

BLACK/GREY/ORANGE | GREY/BLACK/ORANGE | ROYAL/NAVY/ORANGE

Fermeture éclair frontale avec rabat tempête extérieur à boutons | Taille partiellement élastiquée | Poches soufflets multi-usages avec languettes réfléchissantes à velcro | Col montant | Etiquette volante | Bride avec points de contrainte



WORK-GUARD
by **Result**

RT318 |R318X **Work-Guard Lite Trousers**

80% polyester / 20% coton
XS, S, M, L, XL, XXL, 3XL, 4XL, 5XL
200 g/m²

Result WORK-GUARD

BLACK/GREY/ORANGE | GREY/BLACK/ORANGE | ROYAL/NAVY/ORANGE

Fermeture éclair frontale avec fixation par boutons | Ceinture partiellement élastiquée | Système de poches cargo multi-usages avec languettes réfléchissantes à velcro | Bride avec points de contrainte | Doubles passants de ceinture

RT319 |R319X **Work-Guard Lite Shorts**

80% polyester / 20% coton
XS, S, M, L, XL, XXL, 3XL, 4XL
200 g/m²

Result WORK-GUARD

BLACK/GREY/ORANGE | GREY/BLACK/ORANGE | ROYAL/NAVY/ORANGE

Fermeture éclair frontale avec fixation par boutons | Ceinture partiellement élastiquée | Système de poches cargo multi-usages avec languettes réfléchissantes à velcro | Bride avec points de contrainte | Doubles passants de ceinture



RT307 |R307M **Platinum Managers Jacket**

100% polyester
S, M, L, XL, XXL, 3XL, 4XL

Result WORK-GUARD

BLACK

Extérieur : 100% polyester Oxford 420D enduit de PU | Rembourrage : 85 % polyester (160 g/m²) / 15 % enduction en film d'aluminium | Doublure : polyester 210T | Imperméable jusqu'à 2.000 mm | Coupe-vent, respirant : 2.000 g/m²/24h | Coutures entièrement scellées | Liseré en tricot côtelé à l'intérieur



RT307F |R307F **Ladies` Platinum Managers Jacket**

100% polyester
XS (8/34), S (10/36), M (12/38), L (14/40), XL (16/42)

Result WORK-GUARD

BLACK

Extérieur : polyester Oxford 420D enduit de PU | Rembourrage : polyester (160 g/m²) | Doublure : polyester 210T | Imperméable jusqu'à 2.000 mm | Coupe-vent, respirant : 2.000 g/m²/24h | Fermeture à glissière à 2 voies en continu sur le devant | Rabat coupe-vent avec bouton-pression | Capuche invisible, repliable et amovible | Ouverture de ventilation sous les manches | Coutures entièrement scellées | Liseré en tricot côtelé à l'intérieur | Coupe cintrée



RT23 |R023X **Management Coat**

Extérieur: 100% polyester, Doublure: 100% polyester, Protection thermique: 100% polyester
S, M, L, XL, XXL, 3XL

Result WORK-GUARD

BLACK

NAVY

Coupe-vent et imperméable (1.600 mm) | Face extérieure : polyester StormDri 190T enduit de PVC | Protection contre la chaleur : ouatage en polyester 140 g/m² | Doublure : polyester 190T en piqué diamanté | Capuche invisible dans le col avec cordon de serrage élastique | Coutures scellées | Fermeture à glissière sur le devant et brise-vent avec boutons-pression | Deux poches spacieuses, une poche intérieure et une poche téléphone à l'intérieur | Bandes de sécurité cousues d'une largeur de 50 mm avec le matériau réfléchissant



RT321 |R321X **Work-Guard Lite Coverall**

80% polyester / 20% coton
XS, S, M, L, XL, XXL, 3XL, 4XL, 5XL
200 g/m²

Result WORK-GUARD

BLACK/GREY/ORANGE

GREY/BLACK/ORANGE

ROYAL/NAVY/ORANGE

Poignets partiellement élastiqués avec boutons | Fermeture éclair intégrale | Col montant | Rabat tempête extérieur à velcro | Système de poches cargo multi-usages avec languettes réfléchissantes à velcro | Bride avec points de contrainte | Ceinture élastiquée | Anneau D | Etiquette volante



RT71 |R71X **Zip Sleeve Heavy Duty Jacket**

Extérieur: 100% polyester, Protection thermique: 100% polyester, Doublure: 100% nylon
S, M, L, XL, XXL, 3XL

Result WORK-GUARD

GREY/BLACK

NAVY/NAVY

RED/NAVY

ROYAL/NAVY

TAN/BLACK

Coupe-vent et hydrofuge | Extérieur : Polyester Oxford 600D enduit de PU | Doublure : taffetas de nylon 190T | Protection contre la chaleur : fibre de polyester Thermo Protec 160 g/m² | Manches amovibles avec fermeture à glissière | Coutures renforcées avec couture en zigzag aux poches et aux points de fixation | Col avec doublure intérieure en Active Fleece de RESULT® | Garniture à passepoil décorative sur le devant et à l'arrière ainsi qu'aux manches avec le matériau réfléchissant de 3M™ Scotchlite™ | Brise-vent avec fermeture à bouton | Deux poches spacieuses sur le devant, deux poches poitrine avec deux portes-stylos, une poche à la manche avec trois portes-stylos, une poche à téléphone portable, deux poches intérieures et une grande poche en résille | Deux anneaux en D (dont un caché) | Dragonnes de câble pour les écouteurs | Bas du vêtement tricoté et liseré des manches élastiques | Points d'accès : fermetures à glissière invisibles sur la face arrière intérieure et sur le côté gauche de la poitrine



RT72 |R72X **Workguard Heavy Duty Combo Coat**

Extérieur: 100% polyester, Protection thermique: 100% polyester, Doublure: Corps supérieur: 100% polyester et Corps inférieur: 100% nylon
S, M, L, XL, XXL, 3XL

Result WORK-GUARD

BOTTLE GREEN/BLACK

GREY/BLACK

NAVY/NAVY

ROYAL/NAVY

TAN/BLACK

Coupe-vent et hydrofuge | Extérieur : Polyester Oxford 600D enduit de PU | Doublure : haut du torse en Active Fleece den RESULT® et bas du torse en taffetas de nylon 190T | Protection contre la chaleur : fibre de polyester Thermo Protec 160 g/m² | Fermeture à glissière en continu sur le devant | Ourlet avec cordon de serrage ajustable | Liseré élastique avec fermeture auto-agrippante ajustable | Coutures renforcées avec couture en zigzag aux poches et aux points de fixation | Brise-vent avec fermeture à bouton | Dragonnes de câble pour les écouteurs | Garniture à passepoil décorative sur le devant et à l'arrière ainsi qu'aux manches avec le matériau réfléchissant de 3M™ Scotchlite™ | Deux poches spacieuses sur le devant, deux poches poitrine avec deux portes-stylos, une poche à la manche avec trois portes-stylos, une poche à téléphone portable, deux poches intérieures et une grande poche en résille | Deux anneaux en D (dont un caché) | Point d'accès : fermetures à glissière invisibles sur la face arrière intérieure et sur le côté gauche de la poitrine



RT308 |R308X **Action Trousers**

65% polyester / 35% coton

Taille: XS (30), S (32), M (34), L (36), XL (38), XXL (40), 3XL (42), 4XL (44), 5XL (46) Inch / Longueur:

32, 34

270 g/m²

Result WORK-GUARD

BLACK BOTTLE GREEN GREY NAVY

Hydrofuge et coupe-vent | Fermeture à glissière avec fermeture à bouton | Poches chauffantes sur les côtés | Poche multifonctionnelle à la cuisse avec fermeture auto-agrippante | Bas du vêtement ajustable avec dragonnes de ceinture | Poche à téléphone portable | Poche appliquée avec quatre fonctions | Deux poches à l'avant et l'arrière | Revers de 2,5 pour rallonger le pantalon, si nécessaire



RT308F |R308F **Womens Action Trousers**

65% Polyester / 35% Coton

XS, S, M, L, XL, XXL

270 g/m²

Result WORK-GUARD

BLACK

Sergé 65 % polyester / 35 % coton | Respirant et coupe-vent | Système de poche détachable avec bande réfléchissante | Poches pour genouillères avec surpiqûre articulée | Ourlet 2" pour réglage de la longueur | Doubles surpiqûres aux coutures | Fermeture Éclair avec bouton | Ceinture extensible en tricot | Couture d'arrêt critique | Poches latérales profondes | Boucle pour marteau | Boucles de ceinture



RT309 |R309X **Action Shorts**

65% polyester / 35% coton

XS (30), S (32), M (34), L (36), XL (38), XXL (40), 3XL (42), 4XL (44)

270 g/m²

Result WORK-GUARD

BLACK GREY NAVY

Hydrofuge et coupe-vent | Fermeture à glissière sur le devant avec fermeture à bouton | Poches chauffantes sur les côtés | Poche multifonctionnelle à la cuisse avec fermeture auto-agrippante | Bas du vêtement ajustable avec dragonnes de ceinture | Poche à téléphone portable | Tissu renforcé aux endroits fortement sollicités | Doubles coutures | Poche à mètre pliant | Poche appliquée avec quatre fonctions | Deux poches à l'avant et l'arrière | Dragonne à marteau



RT323 |R323X **Work-Guard Lite X-Over Holster Trouser**

80% polyester / 20% coton

XS, S, M, L, XL, XXL, 3XL, 4XL, 5XL

200 g/m²

Result WORK-GUARD

BLACK

Fermeture éclair frontale avec fermeture par rivets | Système de poches sur le devant amovibles | Poches cargo soufflets | Bride avec points de contrainte | Passants de ceinture et anneaux marteaux | Poches genoux rembourrées | Coutures contrastantes



WORK-GUARD
by **Result**

RT322 |R322X **Work-Guard Knee Protectors**

100% EVA (éthylène-acétate de vinyle)

One Size

Result WORK-GUARD

BLACK

Forme anatomique flexible | Conçu pour aller avec tous les pantalons aux genoux Work-Guard | Léger | Résistant



WORK-GUARD
by **Result**

RT324 |R324X **X-Over Holster Trouser with Cordura®**

65% Polyester / 35% Coton

XS, S, M, L, XL, XXL, 3XL, 4XL, 5XL

270 g/m²

Result WORK-GUARD

GREY/BLACK

Système de poche avant multi-usage amovible | Coutures renforcées contrastées sur les points de contrainte | Poches arrières et cargo à soufflet | Braguette zippée avec fermeture par bouton rivet | Bandes réfléchissantes sur l'arrière des jambes | Ourlet de cheville en Cordura® | Respirant et coupe-vent | Coton sergé



WORK-GUARD
by **Result**

RT310 |R310X **Technical Trouser**

Matériau principal: 65% polyester / 35% coton,

Matériau contraste: 100% polyester

Taille: 32, 34, 36, 38, 40, 42, 44, 46 Inch / Longueur: 32 Inch

270 g/m²

Result WORK-GUARD

GREY/BLACK

NAVY/BLACK

Matière principale : 270 /m² | Matière contrastante : 210 g/m² | Coupe-vent | Fermeture à glissière sur le devant avec fermeture à bouton | Rayure réfléchissante décorative | Revers de 2,5 pour rallonger le pantalon, si nécessaire | Lavable jusqu'à 60 °C



WORK-GUARD
by **Result**

RT132F |R132F **Ladies` Tech Performance Soft Shell Trouser**

Extérieur: 93% polyester / 7% élasthanne, Couche moyenne: 100% polyuréthane, Intérieur: 100% polyester, Doublure: 100% nylon

XS (8/36), S (10/38), M (12/40), L (14/42), XL (16/44)

Result WORK-GUARD

BLACK

Composite imperméable à 3 couches (300 g/m²) | Imperméable (5.000 mm), respirant (3.000 g/m²/24h) et coupe-vent | Couche médiane : membrane en TPU imperméable 5.000 mm, respirant 3.000 g/m²/24h et coupe-vent | Couche intérieure : micropolaire Ripstop comprimé



WORK-GUARD
by **Result**

RT132X |R132M **Tech Performance Soft Shell Trouser**

Extérieur: 93% polyester / 7% élasthanne, Couche moyenne: 100% polyuréthane, Intérieur: 100% polyester, Doublure: 100% nylon

XS, S, M, L, XL, XXL

300 g/m²

Result WORK-GUARD

BLACK

Imperméable 5.000 mm, respirant (3.000 g/m²/24h) et coupe-vent | Composite imperméable à 3 couches (300 g/m²) avec 5.000 mm | Couche médiane : membrane thermoplastique en polyuréthane imperméable, respirant et coupe-vent | Couche intérieure : micropolaire Ripstop comprimé | Doublure : 100 % nylon enduit de PU |



WORK-GUARD
by **Result**

RT311 |R311X **Technical Shorts**

Matériau principal: 65% polyester / 35% coton,

Matériau contraste: 100% polyester

XS (30), S (32), M (34), L (36), XL (38), XXL (40), 3XL (42)

270 g/m²

Result WORK-GUARD

GREY/BLACK

NAVY/BLACK

Coupe unisexe | Matière principale : 270 g/m², matière contrastante : 210 g/m² | Coupe-vent | Fermeture à glissière sur le devant avec fermeture à bouton | Deux poches sur les côtés | Poches pour le téléphone | Poches multifonctionnelles pour des outils | Poches arrière avec fermeture à glissière | Triple couture | Rayure réfléchissante décorative | Lavable jusqu'à 60 °C

VÊTEMENTS DE TRAVAIL



LP01568 |01568 **Men's Workwear Bodywarmer - Worker Pro**

65% polyester / 35% coton
S, M, L, XL, XXL, 3XL, 4XL, 5XL

SOL'S ProWear



Col doublé polaire montant | Ouverture avec zip et patte de protection | 4 poches dont 1 poche intérieure | Passepoil réfléchissant au dos | Cordon de resserage intérieur | Emmanchures élastiques



LP01566 |01566 **Men's Workwear Jacket - Force Pro**

65% polyester / 35% coton
S, M, L, XL, XXL, 3XL, 4XL, 5XL

SOL'S ProWear



Col montant | Ouverture avec zip et patte de protection | 3 poches zippées | Poignets ajustables | Cordon de resserage intérieur | Passepoil réfléchissant au dos et aux manches



LP01563 |01563 **Men's Workwear Bermudas - Ranger Pro**

65% polyester / 35% coton
XXS (38), XS (40), S (42), M (44), L (46), XL (48), XXL (50), 3XL (52), 4XL (54), 5XL (56)

SOL'S ProWear



Fermeture à glissière | Passants pour ceinture | Taille semi-élastiquée | 7 poches (dont 2 poches coté / 2 poches dos) | Passants pressions pour fixer poche amovible LP01564



LP01561 |01561 **Men's Workwear Trousers - Section Pro**

65% polyester / 35% coton
XXS (38), XS (40), S (42), M (44), L (46), XL (48), XXL (50), 3XL (52), 4XL (54), 5XL (56)

SOL'S ProWear



Fermeture à glissière | Passants pour ceinture | Taille semi-élastiquée | Emplacement pour genouillères amovibles | 6 poches (dont 1 poche latérale outils / 2 poches volantes dos) | Passants pressions pour fixer poche amovible LP01564



LP01569 |01569 **Men's Workwear Trousers - Speed Pro**

65% polyester / 35% coton
XXS (38), XS (40), S (42), M (44), L (46), XL (48), XXL (50), 3XL (52), 4XL (54), 5XL (56)

SOL'S ProWear



Fermeture à glissière | Passants pour ceinture | Taille semi-élastiquée | 5 poches dont 2 poches dos | Passants pressions | Pour fixer poche amovible LP01564



LP01564 |01564 **Workwear Removable Pocket - Block Pro**

65% polyester / 35% coton
One Size

SOL'S ProWear



2 boucles noir mat pour fixer sur pantalons & bermudas de la ligne (LP01560, LP01561, LP01562, LP01563, LP01569)



LP01567 |01567 **Men's Workwear Bodywarmer - Mission Pro**

65% polyester / 35% coton
S, M, L, XL, XXL, 3XL, 4XL, 5XL

SOL'S ProWear

BUGATTI BLUE/NAVY PRO | DARK GREY (SOLID)/BLACK | ROPE/BLACK

Col doublé polaire montant | Ouverture avec zip et patte de protection | 4 poches dont 1 poche intérieure | Passepoil réfléchissant au dos | Cordon de resserage intérieur | Emmanchures élastiquées



LP01565 |01565 **Men's Workwear Jacket - Impact Pro**

65% polyester / 35% coton
S, M, L, XL, XXL, 3XL, 4XL, 5XL

SOL'S ProWear

BUGATTI BLUE/NAVY PRO | DARK GREY (SOLID)/BLACK | ROPE/BLACK

Col montant | Ouverture avec zip et patte de protection | 3 poches zippées | Poignets ajustables | Cordon de resserage intérieur | Passepoil réfléchissant au dos et aux manches



LP01562 |01562 **Men's Workwear Bermudas - Impulse Pro**

65% polyester / 35% coton
XXS (38), XS (40), S (42), M (44), L (46), XL (48), XXL (50), 3XL (52), 4XL (54), 5XL (56)

SOL'S ProWear

BUGATTI BLUE/NAVY PRO | DARK GREY (SOLID)/BLACK | ROPE/BLACK

Fermeture à glissière | Passants pour ceinture | Taille semi-élastiquée | 7 poches (dont 2 poches coté / 2 poches dos) | Passants pressions pour fixer poche amovible LP01564



LP01560 |01560 **Men's Workwear Trousers - Metal Pro**

65% polyester / 35% coton
XXS (38), XS (40), S (42), M (44), L (46), XL (48), XXL (50), 3XL (52), 4XL (54), 5XL (56)

SOL'S ProWear

BUGATTI BLUE/NAVY PRO | DARK GREY (SOLID)/BLACK | ROPE/BLACK

Fermeture à glissière | Passants pour ceinture | Taille semi-élastiquée | Emplacement pour genouillères amovibles | 6 poches (dont 1 poche latérale outils / 2 poches volantes dos) | Passants pressions pour fixer poche amovible LP01564



LP80503 |80503 **Bodywarmer Equinox Pro**

65% polyester / 35% coton
S, M, L, XL, XXL, 3XL, 4XL, 5XL

SOL'S ProWear

BLACK	BOTTLE GREEN	DARK GREY (SOLID)	NAVY
RED			

Sept poches, poche à l'intérieur incl. | Col montant avec boutons-pression | Rabat à fermeture à glissière invisible avec boutons-pression



LP80500 |80500 **Bodywarmer Zenith Pro**

65% polyester / 35% coton
S, M, L, XL, XXL, 3XL, 4XL
240 g/m²

SOL'S ProWear

BLACK	BUGATTI BLUE	DARK GREY (SOLID)	NAVY
RED	ROPE		

Lavable jusqu'à 60 °C | Trois poches à stylo | Diverses poches | Poche à l'intérieur | Fermeture à glissière noire intégrée | Poches avec rabat et rayures contrastées



LP01647 |01647 **Transformer Softshell**

Extérieur: 95% polyester / 5% élasthanne, Intérieur: 100% polyester
XS, S, M, L, XL, XXL, 3XL, 4XL, 5XL
340 g/m²

SOL'S ProWear

BLACK	CHARCOAL GREY	FRENCH NAVY
-------	---------------	-------------

Membrane TPU | Membrane 8000 mm imperméable et respirant | Fermeture zippée | 3 poches zippées | Manches et capuche à visière amovibles | Cordons de resserrage à la capuche et au bas du vêtement



LP80600 | 80600 **Men's Workwear Trousers Active Pro**

65% polyester / 35% coton
 XXS, XS, S, M, L, XL, XXL, 3XL, 4XL, 5XL
 240 g/m²

SOL'S ProWear

BLACK | BUGATTI BLUE | DARK GREY (SOLID) | NAVY

Deux poches à stylo | Neuf poches | Passages pour repose-genoux LP80601 intégrés | Fermeture à glissière intégrée | Rabats des poches avec rayures réfléchissantes | Lavable jusqu'à 60 °C



LP80302 | 80902 **Workwear Overall Solstice Pro**

65% polyester / 35% coton
 S (38/40), M (42/44), L (46/48), XL (50/52), XXL (54/56), 3XL (58/60), 4XL (62/64)
 240 g/m²

SOL'S ProWear

BOTTLE GREEN | BUGATTI BLUE | DARK GREY (SOLID) | NAVY

Dix poches | Passage pour le repose-genou LP80601 | Cordon élastique au dos | Poches avec rabat et rayures contrastées | Fermeture à glissière à 2 voies



LP80601 | 80601 **Protection Knee Pads Protect Pro (1 Pair)**

100% polypropylène
 One Size

SOL'S ProWear

BLACK

Repose-genoux très légers pour les pantalons et les salopettes de travail

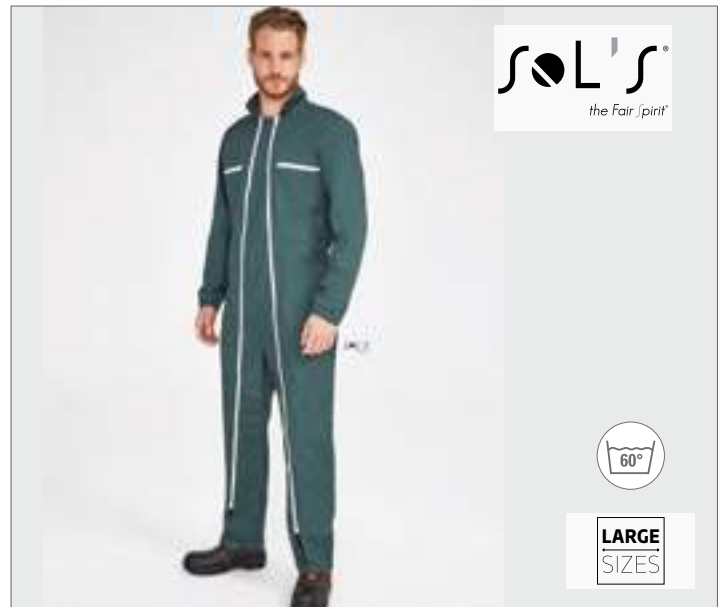

LP80901 | 80901 **Workwear Overall Jupiter Pro**

65% polyester / 35% coton
 S (38/40), M (42/44), L (46/48), XL (50/52), XXL (54/56), 3XL (58/60), 4XL (62/64)
 240 g/m²

SOL'S ProWear

BUGATTI BLUE | DARK GREY (SOLID) | GREEN PRO | RED

Six poches | Cordon élastique au dos | Double fermeture à glissière blanche intégrée | Col mandarin | Lavable jusqu'à 60 °C

VÊTEMENTS DE TRAVAIL (AUTRES)



K806 |KK806 **Classic Fit Workwear Trousers**
 65% polyester / 35% coton
 46S (30/30), 46R (30/32), 46L (30/34), 48S (32/30), 48R (32/32), 48L (32/34), 50S (34/30), 50R (34/32), 50L (34/34), 52S (36/30), 52R (36/32), 52L (36/34), 54S (38/30), 54R (38/32), 54L (38/34), 56S (40/30), 56R (40/32), 56L (40/34)
 260 g/m² Kustom Kit

BLACK NAVY

Revêtement en Téflon | Superwash® 60 °C



K906 |KK906 **Regular Fit Workwear Fleece**
 100% polyester
 S, M, L, XL, XXL
 360 g/m² Kustom Kit

BLACK GRAPHITE (SOLID) NAVY

Fermeture éclair intégrale | Poche de poitrine à fermeture éclair (port du côté droit) | Deux poches à fermeture éclair | Ourlet droit sur le devant | Ourlet arrondi dans le dos | Couche en Taslan pour l'empiecement et les manches | Fermetures éclair en métal durables avec tirettes | Poches sacs en tricot | Bordage en polyester / élasthane au poignet et à l'ourlet | Étiquette Kustom Kit au niveau de la nuque | Lavage à 40 °C



K400 |KK400 **Classic Fit Workwear Polo Superwash**
 65% polyester / 35% coton
 XS, S, M, L, XL, XXL, 3XL, 4XL, 5XL
 180 g/m² Kustom Kit

XS, S, M, L, XL, XXL, 3XL, 4XL, 5XL
 BLACK NAVY WHITE

XS, S, M, L, XL, XXL, 3XL
 BOTTLE GREEN BURGUNDY CHARCOAL ELECTRIC BLUE GRAPHITE (SOLID) HEATHER GREY
 IRISH GREEN LIME ORANGE RED ROYAL SAGE
 TURQUOISE

Piqué de coton | Patte à boutons biaisée | Coutures renforcées aux épaules



KX151 |KXWBN **Workwear Belt Classic**
 100% coton
 One Size Korntex

BLACK

Ceinture de travail Korntex® en coton robuste et confortable | Boucle en métal solide avec fermeture par rabat | Compatible avec presque tous les vêtements et pantalons de travail | Longueur de 140 cm, raccourcissable par l'utilisateur, largeur de 4 cm | Équipée d'un code-barres EAN | Emballage individuel dans des sacs en plastique



DK13335 |FA13335 **Stockton Super Safety Trainer S1-P**

Doublure: 100% nylon
3 (36), 4 (37), 5 (38), 6 (40), 7 (41), 8 (42), 9 (43), 10 (44), 11 (45), 12 (47), 13 (48), 14 (49)

BLACK

Tige et languette rembourrées | Talon antistatique et absorbant l'énergie | Coquille en acier selon EN20345 (200 joules) | Dessus : Cuir et mesh | Doublure : Matériau non-tissé (nylon) | Semelle : semelle en polyuréthane avec deux différents degrés de dureté | Semelle intermédiaire en acier résistante à l'essence



DK23530 |FC23530 **Tiber Safety Trainer S3**

Doublure: 100% nylon
3 (36), 4 (37), 5 (38), 5.5 (39), 6 (40), 7 (41), 8 (42), 9 (43), 10 (44), 11 (45), 11.5 (46), 12 (47)

BLACK **NAVY** **RED**
ROYAL BLUE

EN ISO 20345:2011 S3 SRC | Tige et languette rembourrées | Coquille de protection des doigts de pied en composite EN20345 (200 joules) | 100 % sans métal | Dessus : Polyester /microfibre, imperméable | Doublure : Mesh (nylon) | Talon amortissant les chocs | Semelle : EVA léger /semelle en caoutchouc résistante au mazout | Ne convient pas au secteur de la construction



DK9508 |FC9508 **Gironde Trainer S3**

Doublure: 100% nylon
5.5 (39), 6 (40), 7 (41), 8 (42), 9 (43), 10 (44), 11 (45), 11.5 (46), 12 (47)

BROWN **GREY(SOLID)**

EN ISO 20345:2011 S3 SRC | Languette et tige rembourrées | Coquille de protection des doigts de pied en composite selon EN20345 (200 joules) | Semelle intermédiaire non-métallique et impénétrable | Dessus : Cuir nubuck, maille en nylon | Doublure : Mesh (nylon) | Semelle : Semelle légère en EVA/caoutchouc



DK9516 |FC9516 **Gironde Boot S3**

Doublure: 100% nylon
5.5 (39), 6 (40), 7 (41), 8 (42), 9 (43), 10 (44), 11 (45), 11.5 (46), 12 (47)

BROWN

EN ISO 20345 : 2011 S3 SRC | Coquille de protection des doigts de pied en composite selon EN20345 (200 joules) | Semelle intermédiaire non-métallique et impénétrable | Dessus : Cuir nubuck et filet de nylon, hydrofuge | Doublure : Doublure en maille respirante (nylon) | Semelle : Semelle légère en EVA



RT337 |R337X **Spark Safety Trainer**

40 (6), 41 (7), 42 (8), 43 (9), 44.5 (10), 46 (11), 47 (12)
Result WORK-GUARD

BLACK/WHITE

Semelle intermédiaire en composite pour une protection sous les pieds | Absorption de l'énergie au talon | Antidérapantes SRC | Languette rembourrée | Bout renforcé en acier | Antistatique | Tige : nubuck / Semelle intermédiaire : composite / Semelle : caoutchouc / Bout : acier | CE EN 20345:2011 S1P SRC | Respirantes | Lacets de rechange Black et Red inclus dans la boîte



RT347 |R347X **Shield Lightweight Safety Trainer**

40 (6), 41 (7), 42 (8), 43 (9), 44.5 (10), 46 (11), 47 (12)
Result WORK-GUARD

BLACK/LIME **BLACK/RED**

Semelle intermédiaire en composite | Bout renforcé en composite léger | Absorption de l'énergie au talon | Lacets élastiques | Antidérapantes SRC | Détail réfléchissant | Languette rembourrée | Antistatique | Tige : microfibre / semelle intermédiaire en composite / Semelle : EVA/caoutchouc / Bout : composite | Tech : CE EN 20345:2011 S1P SRC | Respirantes

VÊTEMENTS DE TRAVAIL (CHAUSSURES)



RT348M |R348M **Lightweight Safety Trainer**

41 (7), 42 (8), 43 (9), 44.5 (10), 46 (11), 47 (12)

Result WORK-GUARD

BLACK

Conforme à la norme EN 20345:2011 S1P | Baskets de sécurité S1P | Bout renforcé en composite | Semelle intermédiaire en composite | Protection des orteils : imitation cuir PU | Semelle extérieure : EVA/caoutchouc | Languette : rembourrée | Tige : maille durable et imitation cuir PU Black | Lacets : Yellow + paires de rechange Yellow/Black et All Black incluses dans la boîte



RT456X |R456X **All Black Safety Trainer**

36 (3), 37 (4), 38 (5), 39 (6), 40 (6,5), 41 (7), 42 (8), 43 (9), 44 (10), 45 (11), 46 (12)

Result WORK-GUARD

BLACK

Tige : thermoplastique PU - bordage en cuir imperméable ; semelle : PU/PU à double densité ; embout de protection : acier | Informations techniques : CE EN 20345:2011 SRA SB | Respirantes et durables | Languette et bracelet rembourrés | Coiffe moulée en PU | Antidérapantes SRA | Paire de semelles de rechange | Embout de protection en acier | Résistant à l'huile

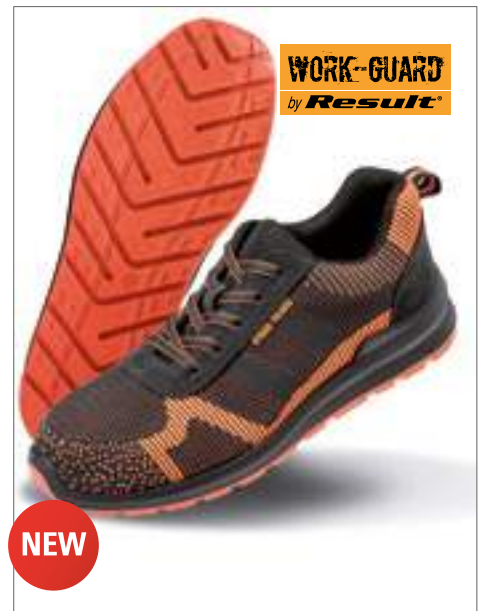

RT457X |R457X **Unisex Hardy Safety Trainer**

36 (3), 37 (4), 38 (5), 39 (6), 40 (6,5), 41 (7), 42 (8), 43 (9), 44 (10), 45 (11), 46 (12)

Result WORK-GUARD

BLACK/ORANGE

Tige : maille en polyester Flyknit avec bordage en suède ; semelle : PU/PU à double densité ; embout de protection : acier | Info tech : CE EN 20345:2011 SRA SB | Respirantes et durables | Absorption de l'énergie | Antidérapantes SRA | Languette et bracelet rembourrés | Semelles de rechange | Embout de protection en acier | Résistant à l'huile



RT458X |R458X **Hicks Safety Trainer**

41 (7), 42 (8), 43 (9), 44 (10), 45 (11), 46 (12)

Result WORK-GUARD

NEON GREEN/BLACK

Tige : thermoplastique PU avec bordage en cuir imperméable ; semelle : PU/PU à double densité ; embout de protection : acier | Informations techniques : CE EN 20345:2011 SRA SB | Respirantes et durables | Languette et bracelet rembourrés | Absorption de l'énergie au talon | Antidérapantes SRA | Paire de semelles de rechange | Embout de protection en acier | Résistant à l'huile | Boucle au talon | La maille et la doublure respirantes évacuent l'humidité



RT343 |R343X **Blizzard Safety Boot**

40 (6), 41 (7), 42 (8), 43 (9), 44.5 (10), 46 (11), 47 (12)

Result WORK-GUARD

WHITE

Conforme à la norme EN 20345:2011 S1P | Chaussures de sécurité S1P | Bout renforcé et semelle intermédiaire en acier | Semelle intérieure : EVA | Semelle extérieure : caoutchouc, œillets blancs | Lacets : All Black + paires de rechange All Orange et All White incluses dans la boîte | Tige : microfibre | Semelle intermédiaire : composite | Semelle : caoutchouc | Bout : acier



RT345 |R345X **Managers Brogue**

41 (7), 42 (8), 43 (9), 44.5 (10), 46 (11), 47 (12)

Result WORK-GUARD

BROWN

Conforme à la norme EN 20345:2011 S1P | Chaussures de sécurité S1P SRC à bout renforcé en acier | Semelle : caoutchouc composite | Lacets : All Orange + paire de rechange Orange/Black incluse dans la boîte | Tige : cuir de vache résistant | Coupe décontractée



RT342M |R342M **Men's Reflect Safety Shoe**

41 (7), 42 (8), 43 (9), 44.5 (10), 46 (11), 47 (12)

Result WORK-GUARD

Result WORK-GUARD

BLACK

Conforme à la norme EN 20345:2011 S1P SRC | Chaussures de sécurité S1P SRC | Bout renforcé en acier et semelle intermédiaire en composite | Semelle : collée, œillets en cuivre | Lacets : All White + paires de rechange Black et Red incluses dans la boîte | Tige : cuirs suédés de vache | Intérieur de la cheville : doublure intérieure, mailles 432C | Panneau du talon : cuir suédé de vache | Bout : acier | Collier rembourré



RT342F |R342F **Women's Reflect Safety Boot**

4 (37), 5 (38), 6 (39), 6.5 (40), 7 (41), 8 (42)

Result WORK-GUARD

Result WORK-GUARD

BLACK

Conforme EN 20345:2011 S1P SRC | Chaussures de sécurité S1P SRC | Bout renforcé en acier et semelle intermédiaire en composite | Semelle intermédiaire : Kevlar | Semelle : collée, œillets en cuivre | Lacets : All White + paires de rechange Black & Red incl dans la boîte | Tige : cuirs suédés de vache | Intérieur de la cheville : doublure, mailles 432C | Panneau du talon : cuir suédé | Collier rembourré



RT349F |R349F **Ladies' Safety Trainer**

3 (36), 4 (37), 5 (38), 6 (39), 6.5 (40), 7 (41), 8 (42)

Result WORK-GUARD

PINK/BLACK

Baskets de sécurité légères SP1 SRC | Tige : cuir noir PU de haute qualité avec mailles résistantes | Bout : cuir PU | Embout de protection : plastique | Semelle intermédiaire en composite | Semelle extérieure : EVA / caoutchouc | Couleur : Pink/Black | Lacets : Pink | Lacets de rechange : Pink/Black, Pink/Grey



RT339 |R339X **Blackwatch Safety Boot**

40 (6), 41 (7), 42 (8), 43 (9), 44.5 (10), 46 (11), 47 (12)

Result WORK-GUARD

BLACK/SILVER

Semelle intermédiaire en composite pour une protection sous les pieds | Maintien pour cheville, languette et revers rembourrés | Absorption de l'énergie au talon | Antidérapantes SRC | Bordage vert bouteille | Détail réfléchissant | Antistatique | Embout contre les éraflures | Languette | Tech : CE EN 20345:2011 S3 SRC | Respirantes | Étanche | Tige : nubuck et maille / Semelle intermédiaire : composite / Semelle : EVA / caoutchouc / Bout : acier



RT340 |R340X **Defence Safety boot**

40 (6), 41 (7), 42 (8), 43 (9), 44.5 (10), 46 (11), 47 (12), 48 (13)

Result WORK-GUARD

BLACK

Conforme à la norme EN 20345:2011 S1P SRA | Chaussures de sécurité S1P SRA | Bout renforcé et semelle intermédiaire en acier | Œillets à reflet noirs | Lacets : All Orange + paires de rechange Orange/Black et All Black incluses dans la boîte | Tige : tige en cuir refendu gaufré noir | Intérieur de la cheville : doublure intérieure, mailles noires | Bout renforcé en acier | Semelle : semelle en PU double densité Black/Orange | Collier : rembourré traité Black



RT341 |R341X **Stealth Safety boot**

40 (6), 41 (7), 42 (8), 43 (9), 44.5 (10), 46 (11), 47 (12)

Result WORK-GUARD

BLACK

Conforme à la norme EN 20345:2011 S1P SRC | Chaussures de sécurité S1P SRC | Bout renforcé en acier et semelle intermédiaire en composite | Semelle extérieure : caoutchouc | Doublure : maille, œillets noirs | Lacets : Black/White + paires de rechange Black/Orange et Orange/Black incluses dans la boîte | Tige : microfibre, maille | Maintien pour cheville, languette et collier rembourrés

VÊTEMENTS DE TRAVAIL (CHAUSSURES)



WORK-GUARD
by **Result**

RT344 |R344X **Strider Safety boot**

41 (7), 42 (8), 43 (9), 44.5 (10), 46 (11), 47 (12)

Result WORK-GUARD

LIGHT BROWN

Conforme à la norme EN 20345:2011 S1P | Chaussures de sécurité S1P SRA | Bout renforcé et semelle intermédiaire en acier | Semelle intermédiaire : Steel | Semelle : EVA/caoutchouc, œillets en cuivre de forme hexagonale | Lacets : Black/Orange + paires de rechange Brown/White et Orange/Black incluses dans la boîte | Tige : cuir de vache nubuck résistant | Collier : rembourré texturé



WORK-GUARD
by **Result**

RT346 |R346X **Carrick Safety boot**

41 (7), 42 (8), 43 (9), 44.5 (10), 46 (11), 47 (12)

Result WORK-GUARD

BROWN

Conforme à la norme EN 20345:2011 S1P | Chaussures de sécurité S1P SRC à bout renforcé en acier et semelle en composite | Semelle : trépointe, œillets en métal | Lacets : Black/Orange + paires de rechange Brown/White et Orange/Black incluses dans la boîte | Tige : cuir de vache résistant | Semelle : EVA/caoutchouc | Bout : acier



REGATTA
PROFESSIONAL
SAFETY FOOTWEAR

RG1080 |TRK108 **Rapide Knit SB Safety Trainer**

39 (6), 40 (6,5), 41 (7), 42 (8), 43 (9), 44 (10), 45 (10,5), 46 (11), 47 (12)

Regatta Hardwear

BLACK/GREY

NAVY/ORANGE

Embout de sécurité acier à 200 joules | Tige en textile cousu | Semelle résistante à l'huile de carburant | Semelle à absorption de chocs en caoutchouc/EVA | Semelle intérieure entièrement surmoulée et amovible | Taille large | Cote de sécurité EN20345 : 2011 SB SRC



REGATTA
PROFESSIONAL
SAFETY FOOTWEAR

RG1090 |TRK109 **Riverbeck S1P Safety Trainer**

39 (6), 40 (6,5), 41 (7), 42 (8), 43 (9), 44 (10), 45 (10,5), 46 (11), 47 (12)

Regatta Hardwear

BLACK/OXFORD BLUE

BLACK/RED

Embout de sécurité acier à 200 joules | Semelle intermédiaire de protection en acier | Tige en cuir/PU/maille | Semelle résistante à l'huile de carburant | Semelle à absorption de chocs en caoutchouc/EVA | Semelle antistatique | Semelle intérieure entièrement surmoulée et amovible | Taille large | Cote de sécurité EN20345 : 2011 S1P SRC



REGATTA
TACTICAL
THREADS

RG1290 |TRK129 **Mortify S1P Trainer**

39 (6), 40 (6,5), 41 (7), 42 (8), 43 (9), 44 (10), 45 (10,5), 46 (11), 47 (12)

Regatta Tactical

BLACK/GREY

BLACK/RED

EN20345 : 2011 S1P SRC | Poids 586 g/m² | Sans métal | Semelle protection antiperforation | Semelle en caoutchouc et EVA | Antistatique | Tige daim et maille | Support de talon en plastique | Semelle extérieure résistant à l'huile | Semelle intérieure résistant aux perforations (à 1100kN) | Protection des orteils (impact de 200 Joules, compression 1500kN)



REGATTA
PROFESSIONAL
SAFETY FOOTWEAR

RGH107 |TRK107 **Playoff S1P Safety Sneaker**

39 (6), 41 (7), 42 (8), 43 (9), 44 (10), 46 (11), 47 (12)

Regatta Hardwear

BLACK/RED

BLUE/WHITE

Embout en acier et semelle intermédiaire de protection | Semelle de protection non métallique | Cuir 10% / 90% Tige textile | Semelle résistante à l'huile et l'essence | Selle intérieure pré formée amovible | Taille large | Cote de sécurité EN20345: 2011 SBP SRC | Embout de sécurité à 200 joules | Semelle résistante à la pénétration | Semelle résistante à l'huile et à l'essence | Talon rembourré à absorption d'énergie | Antidérapant de cote SRC | Composition de tige : Canvas/coton :40%, CUIR doigt de pied 5%, Doublure en maille : 28 %, Mousse : 11 %, Fibre chimique : 4 %, Renforcement EVA/Nylon : 12 %, Semelle extérieure : 100% PU |TRK107 | Size: 6- 12 (EU 39-47) | Cote de sécurité : SBP SRC | Poids : 640 g* | Quantité par carton : 10 | Couleur : Blue/White 87B Black/Red 1SG | Disponible: Octobre 2017



RGH1150 |TRK115 **Region S3 Safety Trainer**

39 (6), 41 (7), 42 (8), 43 (9), 44 (10), 46 (11), 47 (12)

Regatta Hardwear

BLACK/GREEN

BLACK/GREY

Embout en acier et semelle intermédiaire de protection | Tige textile | Semelle résistante à l'huile et à l'essence | Semelle caoutchouc qui absorbe les chocs | Selle intérieure pré formée amovible | Semelle antistatique | Taille large | Cote de sécurité EN20345 S5 SRC | Embout de sécurité à 200 joules | Semelle résistante à la pénétration | Semelle résistante à l'huile et à l'essence | Talon rembourré à absorption d'énergie | Antidérapant de cote SRC



RG1230 |TRK123 **Pro Downburst S1P Safety Trainer**

39 (6), 41 (7), 42 (8), 43 (9), 44 (10), 46 (11), 47 (12)

Regatta Hardwear

BLACK

Bout en acier et semelle intercalaire | Dessus en daim et maille | Conforme à la norme EN20345:2011 S1-P SRC | Semelle absorbant les chocs en caoutchouc/EVA | Semelle extérieure résistante au carburant et à l'huile | Antistatique | Compensation du glissement | Protection extérieure en caoutchouc | Col et languette rembourrés



RG1240 |TRK124 **Pro Downburst S1P Safety Hiker**

39 (6), 41 (7), 42 (8), 43 (9), 44 (10), 46 (11), 47 (12)

Regatta Hardwear

BLACK

Bout en acier et semelle intercalaire | Dessus en daim et maille | Conforme à la norme EN20345:2011 S1-P SRC | Semelle absorbant les chocs en caoutchouc/EVA | Semelle extérieure résistante au carburant et à l'huile | Antistatique | Compensation du glissement | Protection extérieure en caoutchouc | Col et languette rembourrés



RG125 |TRK125 **Pro Kata S1P Safety Trainer**

39 (6), 40 (6,5), 41 (7), 42 (8), 43 (9), 44 (10), 45 (10,5), 46 (11), 47 (12)

Regatta Hardwear

BLACK

Bout composite et semelle intermédiaire | Tige technique en tissu synthétique 1 pièce | Exempt de métal | Conforme à la norme EN20345:2011 S1-P SRC | Semelle absorbant les chocs en caoutchouc/EVA | Semelle extérieure résistante au carburant et à l'huile | Antistatique



RG126 |TRK126 **Pro Kata S1P Safety Hiker**

39 (6), 40 (6,5), 41 (7), 42 (8), 43 (9), 44 (10), 45 (10,5), 46 (11), 47 (12)

Regatta Hardwear

BLACK

Bout composite et semelle intermédiaire | Tige technique en tissu synthétique 1 pièce | Exempt de métal | Conforme à la norme EN20345:2011 S1-P SRC | Semelle absorbant les chocs en caoutchouc/EVA | Semelle extérieure résistante au carburant et à l'huile | Antistatique



RGH1180 |TRK118 **Convex S1P Safety Trainer**

39 (6), 41 (7), 42 (8), 43 (9), 44 (10), 46 (11), 47 (12)

Regatta Hardwear

BLACK/OXFORD BLUE

Embout en acier et semelle intermédiaire de protection | Pu Rocky /Microfibre /Tige mesh respirante | Semelle résistante à l'huile et à l'essence | Semelle TPU qui absorbe les chocs /eva/caoutchouc | Semelle antistatique | Cote de sécurité EN20345:2011 S1P SRA | Embout de sécurité à 200 joules | Semelle antistatique

VÊTEMENTS DE TRAVAIL (CHAUSSURES)



REGATTA
PROFESSIONAL
SAFETY FOOTWEAR

RGH1190 |TRK119 **Convex S1P Safety Hiker**

39 (6), 41 (7), 42 (8), 43 (9), 44 (10), 46 (11), 47 (12)

Regatta Hardwear

BLACK/OXFORD BLUE

Embout en acier et semelle intermédiaire de protection | Pu Rocky /Microfibre /Tige mesh respirante | Semelle résistante à l'huile et l'essence | Semelle TPU qui absorbe les chocs /eva/caoutchouc | Semelle antistatique | Selle intérieure pré formée amovible | Forme confortable légère | Cote de sécurité EN20345:2011 S1P SRA | Embout de sécurité à 200 joules | Semelle résistante à la pénétration | Semelle antistatique



REGATTA
TACTICAL
THREADS

NEW

RG0130 |TRK130 **Dismantle S1P Hiker**

39 (6), 40 (6,5), 41 (7), 42 (8), 43 (9), 44 (10), 45 (10,5), 46 (11), 47 (12)

Regatta Tactical

BLACK

EN20345 : 2011 S1P SRC | Poids : 560 g/m² | Sans métal | Protection des orteils en matériau composite léger | Semelle intérieure en matériau composite léger protection anti-perforation | Semelle en caoutchouc et EVA | Antistatique | Dessus cuir | Semelle intérieure résistant aux perforations (à 1100kN) | Protection des orteils (impact de 200 Joules, compression de 1500kN)



REGATTA
TACTICAL
THREADS

NEW

RG0132 |TRK132 **First Strike SBP Hiker**

39 (6), 41 (7), 42 (8), 43 (9), 44 (10), 46 (11), 47 (12)

Regatta Tactical

BROWN

EN20345 : 2011 SBP SRC | Poids 748 g/m² | Protection des orteils en acier | Protection de semelle en acier résistant à la perforation | Protection rembourrée au niveau de la cheville | Semelle extérieure résistant à l'huile et au carburant | Semelle intérieure résistant aux perforations (à 1100kN) | Protection des orteils (impact de 200 Joules, compression de 1500kN)



REGATTA
PROFESSIONAL
SAFETY FOOTWEAR

RGH1170 |TRK117 **Playoff S1P Safety Boot**

39 (6), 41 (7), 42 (8), 43 (9), 44 (10), 46 (11), 47 (12)

Regatta Hardwear

BLACK/RED | BLUE/WHITE

Embout en acier et semelle intermédiaire de protection | Semelle de protection non métallique | Cuir 10% / 90% Tige textile | Semelle résistante à l'huile et l'essence | Selle intérieure pré formée amovible | Taille large | Cote de sécurité EN20345: 2011 SBP SRC | Embout de sécurité à 200 joules | Semelle résistante à la pénétration | Semelle résistante à l'huile et à l'essence | Talon rembourré à absorption d'énergie | Antidérapant de cote SRC



REGATTA
PROFESSIONAL
SAFETY FOOTWEAR

RGH1160 |TRK116 **Region S3 Safety Hiker**

39 (6), 41 (7), 42 (8), 43 (9), 44 (10), 46 (11), 47 (12)

Regatta Hardwear

BLACK/GREY | BLACK/OXFORD BLUE

Embout en acier et semelle intermédiaire de protection | Tige textile | Semelle résistante à l'huile et l'essence | Semelle caoutchouc qui absorbe les chocs | Selle intérieure pré formée amovible | Semelle antistatique | Taille large | Cote de sécurité EN20345: 2011 S3 SRC | Embout de sécurité à 200 joules | Semelle résistante à la pénétration | Semelle résistante à l'huile et à l'essence | Talon rembourré à absorption d'énergie | Antidérapant de cote SRC



RG1100 |TRK110 **Causeway S3 Waterproof Safety Hiker**

39 (6), 40 (6,5), 41 (7), 42 (8), 43 (9), 44 (10), 45 (10,5), 46 (11), 47 (12)

Regatta Hardwear

GREY/BLACK **RED/BLACK**

Embout de sécurité acier à 200 joules | Semelle intermédiaire de protection en acier | Dessus en cuir de veau avec un revêtement fin en PU et du textile | Semelle résistante à l'huile de carburant | Semelle à absorption de chocs en caoutchouc/EVA | Semelle antistatique | Semelle intérieure entièrement surmoulée et amovible | Taille large | Doublure de chausson Isotex imperméable et respirable | Cote de sécurité EN20345 : 2011 S3 SRC



RGH1140 |TRK114 **Peakdale S3 Safety Hiker**

39 (6), 41 (7), 42 (8), 43 (9), 44 (10), 46 (11), 47 (12)

Regatta Hardwear

BLACK **PEAT**

Embout en acier et semelle intermédiaire de protection | Tige en cuir | Semelle résistante à l'huile et l'essence | Selle intérieure pré formée amovible | Semelle antistatique | Taille large | Cote de sécurité EN20345: 2011 S3 SRC | Embout de sécurité à 200 joules | Semelle résistante à la pénétration | Semelle résistante à l'huile et à l'essence | Talon rembourré à absorption d'énergie | Antidérapant de cote SRC



RG1270 |TRK127 **Pro Duststorm SBP Safety Boot**

39 (6), 41 (7), 42 (8), 43 (9), 44 (10), 46 (11), 47 (12)

Regatta Hardwear

TAN

Bout en acier et semelle intercalaire | Tige technique en tissu synthétique | Exempt de métal | Conforme à la norme EN20345:2011 SBP SRC | Semelle absorbant les chocs en caoutchouc/EVA | Semelle extérieure résistante au carburant et à l'huile | Compensation du glissement | Protection extérieure en caoutchouc | Protection matelassée de la languette et des chevilles



RG133 |TRK133 **Invective SBP Boot**

39 (6), 41 (7), 42 (8), 43 (9), 44 (10), 46 (11), 47 (12)

Regatta Tactical

TAN

EN20345 : 2011 SBP SRC | Poids 748 g/m² | Protection des orteils en acier | Protection de semelle en acier résistant à la perforation | Semelle en caoutchouc et EVA | Dessus Nubuck | Protection rembourrée au niveau de la cheville | Semelle extérieure résistante à l'huile et au carburant | Semelle intérieure résistante aux perforations (à 1100kN) | Protection des orteils (impact de 200 Joules, compression de 1500kN)

19

KX421
p. 1029

VÊTEMENTS DE SECURITÉ

GILETS & TABARTS	1012 - 1024
VESTES, CHEMISES & SWEATSHIRTS ...	1025 - 1031
PANTALONS & VESTES	1032 - 1041
CASQUETTES, SACS À DOS	1042 - 1047

VÊTEMENTS DE SECURITÉ (VESTES & PONCHOS)



printwear®

BEST SELLER

X217 Safety Vest EN ISO 20471

100% polyester
M, XL, XXL
120 g/m²

SIGNAL ORANGE SIGNAL YELLOW

Gilet de sécurité avec rayures réfléchissantes | Certification selon EN ISO 20471:2013 + A1:2016 (M: Class 1 - XL/XXL: Class 2) | M : h (hauteur) 152-170 cm, p (tour de poitrine) 118-123 cm | XL : h (hauteur) 170-188 cm, p (tour de poitrine) 123-129 cm | XXL : h (hauteur) 188-206 cm, p (tour de poitrine) 129-135 cm | Fermeture par velcro | Emballé séparément dans un poly sachet | Le fabricant assure la propriété réfléchissante selon la norme européenne pour 25 lavages !



printwear®

BEST SELLER

X111 Safety Vest EN ISO 20471

100% polyester
One Size / XXL
120 g/m²

SIGNAL ORANGE SIGNAL YELLOW

Aide pratique dans la circulation routière | Livraison dans un sac de rangement maniable | Largeur variable avec des rayures agrippantes sur le devant | Deux bandes réfléchissantes tout autour | Certification selon EN ISO 20471:2013 + A1:2016 - Class 2 | h (hauteur) : 164-194, p (poitrine) : 96-128 cm | À porter tout simplement sur les vêtements quotidiens | Taille universelle XXL | Le fabricant assure la propriété réfléchissante selon la norme européenne pour 25 lavages !



korntex

KX501 |KXL Marker Vest

100% polyester
L/XL, XL, XXL, 3XL/4XL
120 g/m²

Korntex

BLACK	BLUE	GREEN
MAGENTA	RED	SIGNAL ORANGE
SIGNAL YELLOW	WHITE	

Veste de marquage Korntex®, ourlet avec bordure en polyester noir - Style Korntex | Idéal pour distinguer des personnes / des groupes | Taille réglable grâce à deux attaches en Velcro | Équipée d'un code-barres EAN | Emballage individuel dans des sacs en plastique



korntex

NEW COLOUR

KX500 |KXVW Safety Vest EN ISO 20471

100% polyester
S, M, L, XL, XXL, 3XL, 4XL, 5XL
120 g/m²

Korntex

SIGNAL ORANGE SIGNAL YELLOW SIGNAL YELLOW/SIGNAL ORANGE

Gilet de sécurité standard haute qualité Korntex® avec coutures noires de style Korntex | Conforme aux normes EN ISO 20471:2013 et A1:2016 | Deux bandes réfléchissantes transversales | Taille réglable grâce à deux attaches en Velcro | Le fabricant garantit que les caractéristiques réfléchissantes sont conformes aux normes européennes pour 25 lavages à 40 °C | Instructions d'utilisation dans les 24 langues officielles de l'UE | Équipé d'un code-barres EAN | Emballage individuel dans des sacs en plastique



korntex

NEW COLOUR

KX100 |KXFW Safety Vest

100% polyester
S/M, M, L, XL, XXL, 3XL, 4XL, 5XL
120 g/m²

Korntex

BLACK	BLUE	GREEN	GREY
LIME GREEN	MAGENTA	RED	ROYAL BLUE
SKY BLUE	VIOLETT	WHITE	

L, XL, XXL

MAROON NAVY PARAMEDIC GREEN ROSA

Veste fonctionnelle Korntex® | Ourlet avec bord en polyester noir - Style Korntex | Deux bandes réfléchissantes de 5 cm de large autour du corps | Taille réglable grâce à deux attaches en Velcro | Équipée d'un code-barres EAN | Emballage individuel dans des sacs en plastique

VÊTEMENTS DE SECURITÉ (VESTES & PONCHOS)



KX141 |KXDR **Warning Vest - 3 Reflective Stripes**

100% polyester
L, XL, XXL

Korntex

SIGNAL ORANGE **SIGNAL YELLOW**

Gilet de sécurité Korntex® à trois bandes réfléchissantes | Conforme aux normes EN ISO20471:2013 et A1 2016 ; la couleur Orange respecte également la norme GO/RT 3279, 1 | Bande réfléchissante de 5 cm de large autour du corps et deux bandes réfléchissantes de 5 cm de large sur les épaules | Taille réglable grâce à deux attaches en Velcro



KX101 |PB **Safety Vest Bag**

100% polyester
25 x 17 cm

Korntex

BLACK	BLUE	GREEN
GREY	MAGENTA	RED
SIGNAL ORANGE	SIGNAL YELLOW	WHITE

Sac de rangement Korntex®, ourlet avec bordure en polyester noir - Style Korntex | Fermeture Velcro | Comprend une sangle de transport | Livré sans décoration / contenu



YK102 |HWW102 **Hi Vis 2 Bands Waistcoat**

100% polyester
M, L, XL, XXL, 3XL
120 g/m²

YOKO

HI-VIS ORANGE **HI-VIS YELLOW**

Tissu 100 % polyester avec fermeture à Velcro® | Deux bandes réfléchissantes de 5 cm de large autour du corps | Gilet de haute visibilité jaune et orange conforme à la norme EN ISO 20471:2013 classe 2



RT200 |R200X **Motorist Safety Vest**

100% polyester
S/M, L/XL, XXL/3XL
120 g/m²

Result Core

FLUORESCENT YELLOW

Certification ISOEN20471:2013, classe 2 | Coupe décontractée pour un port confortable sur le vêtement | Rayures réfléchissantes cousues, largeur 50 mm | Coutures de l'ourlet avec empiècement gris en polyester Le fabricant assure la propriété réfléchissante selon la norme européenne pour 10 lavages !



RT201 |R201X **Motorway Vest**

100% polyester
S/M, L/XL, XXL/3XL
120 g/m²

Result Core

FLUORESCENT ORANGE **FLUORESCENT YELLOW**

Certification ISOEN20471:2013, classe 2 | Avec fermeture auto-agrippante pour la fermeture | Rayures réfléchissantes cousues d'une largeur de 50 mm | Coupe décontractée pour un port confortable sur les vêtements quotidiens | Le fabricant assure la propriété réfléchissante selon la norme européenne pour 25 lavages !



LP01691 |01691 **Secure Pro Unisey Safety Vest**

100% polyester
10/14 Jahre (0), S/M (1), L/XL (2), XXL/3XL (3)
120 g/m²

SOL'S ProWear

NEON ORANGE **NEON YELLOW**

Fermeture Velcro® | Deux bandes horizontales réfléchissantes



NEW

YK180 |HVV180 **Ladies Hi-Vis Executive Waistcoat**

100% polyéthylène
XS, S, M, L, XL, XXL
120 g/m²

YOKO

HI-VIS ORANGE HI-VIS YELLOW

Dos à mailles ouvertes respirantes et taille élastiquée pour plus de confort | Passepoil réfléchissant des deux côtés avec accès aux poches dissimulé | Deux poches intérieures | Fermeture Éclair avant de couleur assortie | Conforme aux normes EN ISO 20471:2013 Classe 2 et ANSI/ISEA 107-2015 | Le fabricant garantit que les caractéristiques réfléchissantes sont conformes aux normes européennes pour 25 lavages à 40 °C



BEST SELLER

YK100 |HVV100 **High Visibility 2 Bands & Braces Waistcoat**

100% polyester
S, M, L, XL, XXL, 3XL, 4XL
125 g/m²

YOKO

HI-VIS ORANGE HI-VIS YELLOW

S, M, L, XL, XXL, 3XL, 4XL		
BLACK	BLACK YOKE/HI-VIS YELLOW	LIME
LIME YOKE/HI-VIS YELLOW	MAROON	NAVY
NAVY YOKE/HI-VIS YELLOW	ORANGE YOKE/HI-VIS YELLOW	PARAMEDIC GREEN
PARAMEDIC GREEN/HI-VIS YELLOW	PINK	PURPLE
PURPLE YOKE/HI-VIS YELLOW	RASPBERRY	RASPBERRY YOKE/HI-VIS YELLOW
RED	RED YOKE/HI-VIS YELLOW	ROYAL BLUE
ROYAL YOKE/HI-VIS YELLOW	SAPPHIRE	SKY BLUE
WHITE		

High-VisYellow, Orange etYellow/Orange correspondent à la norme EN ISO20471:2013 classe 2 | Black, Lime, Navy, Purple, Paramedic Green, Red, Raspberry, Royal Blue Yoke / Hi VisYellow correspondent à la norme EN ISO20471:2013 Class 1 | Le fabricant assure la propriété réfléchissante selon la norme européenne pour 25 lavages !

VÊTEMENTS DE SÉCURITÉ (VESTES & PONCHOS)



NEW
COLOUR



KX140 |KXVR **Safety Vest with four Reflectors EN ISO 20471**

100% polyester
M, L, XL, XXL, 3XL, 4XL, 5XL
120 g/m²

Korntex

BLACK	BLUE	GREEN	LIME GREEN
NAVY	RED	ROYAL BLUE	SIGNAL ORANGE
SIGNAL YELLOW	SKY BLUE		

Gilet de sécurité Korntex® à quatre bandes réfléchissantes | Yellow et Orange EN ISO 20471:2013 et A1:2016 | Orange GO/RT 3279 | 25 lavages à 40 °C



KX503 |KXF **Women's Safety Vest EN ISO 20471**

100% polyester
S (34/36), M (38/40), L (42/44)
120 g/m²

Korntex

SIGNAL ORANGE	SIGNAL YELLOW
---------------	---------------

Gilet de sécurité Korntex® pour femmes | Coupe près de corps et féminine | Développé et conçu en Allemagne | Conforme aux normes EN ISO 20471:2013 et A1:2016 | Deux bandes réfléchissantes transversales | Taille réglable grâce à deux attaches en Velcro | Le fabricant garantit que les caractéristiques réfléchissantes sont conformes aux normes européennes pour 5 lavages à 40 °C | Le code-barres / EAN peut être scanné sur l'étiquette | Instructions d'utilisation dans les 24 langues officielles de l'UE | Emballage individuel dans des sacs en plastique



KX502 |KXQ **Mesh Vest**

100% polyester
L, XL, XXL
55 g/m²

Korntex

SIGNAL ORANGE	SIGNAL YELLOW	
BLUE	GREEN	RED

Veste en maille respirante d'été Korntex® | Ourlet avec bordure en polyester noir - Style Korntex | Idéale en cas de températures élevées | Deux bandes réfléchissantes de 5 cm de large autour du corps | Taille réglable grâce à deux attaches en Velcro | Équipée d'un code-barres EAN | Emballage individuel dans des sacs en plastique



YK120 |HWV120 **Hi Vis Top Cool Open Mesh Waistcoat**

100% polyester
M, L, XL, XXL, 3XL
110 g/m²

YOKO

HI-VIS ORANGE	HI-VIS YELLOW
---------------	---------------

Conforme à la norme American National Standard ANSI/ISEA 107-2004 & European EN ISO20471:2013 classe 2 | Confectionné à base d'un tricot en mailles respirantes pour une évacuation rapide de la sueur dans un environnement de travail à température élevée | Bande réfléchissante d'une largeur de 5 cm autour du corps et sur chaque épaule | Fermeture Velcro® sur le devant



YK269 |HVJ269 **Hi Vis Tabard**

100% polyester
S/M, L/XL, XXL/3XL
120 g/m²

YOKO

HI-VIS ORANGE	HI-VIS YELLOW
---------------	---------------

Conforme à la norme EN1150:1999 | Élastification de 10 cm et velcro de 10 cm de chaque côté pour l'ajustage de la largeur de la poitrine et un port confortable | Deux bandes réfléchissantes de 5 cm autour du corps



RT213 |R213X **Safety Vest Storage Bag**

100% polyester
26 x 33 cm

Result

FLUORESCENT ORANGE

Convient à 4 x l'article RT211 | Face avant en plastique transparent | Fermeture à glissière sur la face arrière et poignée de portage



RT202 |R202X **Core Zip Safety Tabard**

100% Polyester
S/M, L/XL, 2XL/3XL
120 g/m²

Result Core

FLUORESCENT ORANGE FLUORESCENT YELLOW

Poches avant avec poche pour badge d'accès | Fermeture zippée hautement résistante | Bandes réfléchissantes sur les épaules et le corps | Bords gansés dans la même couleur | EN ISO20471:2013 Class 2



RT334F |R334F **Women's High Viz Tabard**

100% Polyester
XXS (6/32), XS (8/34), S (10/36), M (12/38), L (14/40), XL (16/42),
XXL (18/44)
120 g/m²

Result Core

FLUORESCENT PINK FLUORESCENT YELLOW PARAMEDIC GREEN

Bandes réfléchissantes sur le corps | Empiècement princesse avec taille cintrée | Bords gansés dans la même couleur | Fermeture velcro à l'avant



DK30310 |SA30310 **Professional Safety Vest Orange**

100% polyester
M, L, XL, XXL
120 g/m²

Dickies

HIGH VISIBILITY ORANGE

Certifié conforme à la norme EN471, classe 2 | Deux bandes lumineuses d'une largeur de 5 cm autour du corps | Une bande lumineuse sur chaque épaule | Fermeture auto-agrippante | Le fabricant garantit la propriété réfléchissante pour 25 lavages selon la norme européenne !



DK22010 |SA22010 **Professional Safety Vest Yellow**

100% polyester
S, M, L, XL, XXL, 3XL, 4XL
120 g/m²

Dickies

SATURN YELLOW

Deux bandes lumineuses d'une largeur de 5 cm autour du corps | Une bande lumineuse sur chaque épaule | Fermeture auto-agrippante | Certifié conforme à la norme EN471, classe 2 | Le fabricant garantit la propriété réfléchissante pour 25 lavages selon la norme européenne !



KX802 |KXMF **Executive Hi-Viz Safety Vest**

100% polyester
L, XL, XXL
120 g/m²

Korntex

BLACK	BLUE	GREEN	LIME GREEN	NAVY	RED	SIGNAL ORANGE
SIGNAL YELLOW	SIGNAL YELLOW/BLUE	SIGNAL YELLOW/SIGNAL ORANGE	SKY BLUE			

Gilet de sécurité multifonctions et administratif Korntex® | Les couleurs Yellow et Orange respectent les normes EN ISO 20471:2013 et A1:2016 | La couleur Orange respecte également la norme GO/RT 3279 | Les autres couleurs ne sont pas conformes aux normes EN ISO 20471:2013 et A1:2016 et non sont pas PPE | Bande réfléchissante de 5 cm de large autour du corps | Deux bandes réfléchissantes de 5 cm de large sur les épaules | Fermeture Éclair sur toute la longueur à l'avant | Deux poches à rabat Velcro | Multifonction : poche pour carte d'identité, poche pour Smartphone | Porte-style et porte-clefs | Le fabricant garantit que les caractéristiques réfléchissantes sont conformes aux normes européennes pour 25 lavages à 40 °C



KX505 |KXBM **Safety Vest Professional 80/20 Polycotton**

80% polyester / 20% cotton

XXL

200 g/m²

Korntex

SIGNAL ORANGE **SIGNAL YELLOW**

Gilet de sécurité en coton mélangé haute qualité Korntex® | Conforme aux normes EN ISO 20471:2013 et A1:2016 | Orange également conforme à la norme GO/RT 3279 | Le fabricant garantit que les caractéristiques réfléchissantes sont conformes aux normes européennes pour 5 lavages à 40 °C



YK801 |HVV801 **Multi-Functional Executive Waistcoat**

100% polyester

S, M, L, XL, XXL, 3XL

125 g/m²

YOKO

BLACK	HI-VIS ORANGE	HI-VIS ORANGE/BLACK	HI-VIS ORANGE/GREY	HI-VIS ORANGE/HI-VIS YELLOW
HI-VIS ORANGE/NAVY	HI-VIS ORANGE/ROYAL BLUE	HI-VIS YELLOW	HI-VIS YELLOW/BLACK	HI-VIS YELLOW/GREY
HI-VIS YELLOW/NAVY	HI-VIS YELLOW/PURPLE	HI-VIS YELLOW/ROYAL BLUE	LIME	NAVY
PARAMEDIC GREEN	PARAMEDIC GREEN/HI-VIS YELLOW	PINK	PURPLE	RED
RED/BLACK	RED/HI-VIS YELLOW	ROYAL BLUE	SAPPHIRE	SKY BLUE
WHITE				

High-Vis Yellow, Orange et Orange/Yellow correspondent à la norme EN ISO20471:2013 classe 2 | Yellow/Royal Blue, Red/Yellow et Green/Yellow correspondent à la norme EN ISO20471:2013 classe 1 | Les couleurs Black, Pink, Red et Royal Blue présentent une visibilité plus élevée | Poche pour le téléphone portable | Deux poches avec rabats | Poche à stylo et porte-clés | Poche pour la pièce d'identité sur le côté droit de la poitrine | Le fabricant assure la propriété réfléchissante selon la norme européenne pour 25 lavages !



RT211 |R211X **Motorist Safety Vest EN471**

100% polyester

S/M, L/XL, XXL

120 g/m²

Result

FLUORESCENT ORANGE **FLUORESCENT YELLOW**

Certification ISOEN20471:2013, classe 2 | Polyester tricoté | Bandes de sécurité d'une largeur de 50 mm cousues en matériau réfléchissant de 3M™ Scotchlite™ | Coutures de l'ourlet avec empiècement gris en polyester | Fermeture auto-agrippante à fermer facilement sur le devant | Le fabricant assure la propriété réfléchissante selon la norme européenne pour 25 lavages !



KX511 |KX511MOTOG **Biker Safety Vest EN ISO 20471**

100% polyester

L, XL, XXL

120 g/m²

Korntex

SIGNAL YELLOW

Gilet de sécurité pour motard Korntex® | Conformes aux normes EN ISO 20471:2013 et A1:2016 | L'élastique à l'intérieur du gilet assure un ajustement optimal | Le fabricant garantit que les caractéristiques réfléchissantes sont conformes aux normes européennes pour 25 lavages à 40 °C



RT21A |R021X **Safety Hi-Viz Vest**

100% polyester

S/M, L/XL, XXL, 3XL

150 g/m²

Result

FLUORESCENT ORANGE **FLUORESCENT YELLOW**

Certification ISOEN20471:2013, classe 2 | Coupe décontractée pour un port confortable sur le vêtement | Rayures réfléchissantes de 3M Scotchlite™ cousues, largeur 50 mm, sur le devant et l'arrière ainsi que sur les épaules | Coutures de l'ourlet avec bord gris en polyester | Trois fermetures auto-agrippantes sur le devant | Le fabricant assure la propriété réfléchissante selon la norme européenne pour 25 lavages !



YK259 |HVJ259 **Hi-Vis Reflective Border Tabard**

100% polyester
Enfants, S/M, L/XL, XXL/3XL
120 g/m²

YOKO

BLACK	GREY	HI-VIS ORANGE	HI-VIS YELLOW
LIME	NAVY	PARAMEDIC GREEN	PINK
PURPLE	RASPBERRY	RED	ROYAL BLUE
SAPPHIRE	SKY	WHITE	

Grand événement sportif, activités de plein air et promotionnelles avec bordure réfléchissante tout autour pour la visibilité, élastification de 10 cm et velcro de 10 cm de chaque côté pour l'ajustage de la largeur de la poitrine et un port confortable | Large zone de décoration sur le devant & l'arrière



YK820 |HVV820 **Hi Vis Top Cool Open Mesh Executive Waistcoat**

100% polyester
S, M, L, XL, XXL, 3XL
110 g/m²

YOKO

HI-VIS ORANGE	HI-VIS ORANGE/GREY	HI-VIS ORANGE/HI-VIS YELLOW
HI-VIS YELLOW	HI-VIS YELLOW/NAVY	HI-VIS YELLOW/ROYAL BLUE
RED/HI-VIS YELLOW		

Conforme à la norme nationale américaine ANSI/ISEA 107-2004 et à la norme européenne EN ISO20471:2013 Classe 1 & 2 | Fabriqué en maille légère respirante pour faciliter la transpiration des ouvriers dans les environnements de travail soumis à des températures chaudes | Bande réfléchissante de 5 cm de largeur autour du corps et sur chaque épaule | Fermeture éclair à l'avant sur toute la longueur | Les nombreuses poches très pratiques et la boucle radio le rendent très commode | Le fabricant assure la propriété réfléchissante selon la norme européenne pour 25 lavages!



DK22021 | SA22021 **Two Tone High Visible Bodywarmer**

100% polyester
S, M, L, XL, XXL, 3XL, 4XL
120 g/m²

Dickies

ORANGE/NAVY | YELLOW/NAVY

Poche pour stylo | Deux poches plaquées à l'avant | Poche pour carte d'identité avec face transparente | Norme EN ISO 20471 : 2031 classe 1



YK1000 | HHW100ASFR **Hi-Vis Anti-Static Flame Retardant Waistcoat**

100% polyester
S, M, L, XL, XXL, 3XL

YOKO

HI-VIS ORANGE | HI-VIS YELLOW

Conforme aux normes EN ISO20471 Classe 2 et EN 14116 indice 1 contre la chaleur et les flammes et à la norme EN 1149 pour une protection antistatique | Deux bandes réfléchissantes ignifuges de 5 cm de large autour du corps et une sur chaque épaule | Fermeture Velcro à l'avant | Le fabricant garantit que les caractéristiques réfléchissantes sont conformes aux normes européennes pour 25 lavages à 40 °C



KX509 | IRVG **LED Running Vest for joggers**

100% polyester
One Size
120 g/m²

Korntex

SIGNAL YELLOW

Gilet de sécurité pour coureur Korntex® avec fonction LED | Maille douce et respirante | Taille réglable à l'aide de sangles Velcro latérales | Poche pour Smartphone dans le dos | Pile bouton non incluse | Équipé d'un code-barres EAN | Instructions d'utilisation dans les 24 langues officielles de l'UE | Emballage individuel dans des sacs en plastique



YK008F | HV008F **Reversible Fleece Bodywarmer**

100% polyester
S, M, L, XL, XXL, 3XL

YOKO

HI-VIS ORANGE | HI-VIS YELLOW

Répond à la norme EN ISO20471:2013, classe 2 | Bodywarmer High-Viz à double face et léger en polaire | Polyester Oxford imperméable enduit de PU | Fermeture à glissière en continu jusqu'à la mentonnière | Deux poches pour réchauffer les mains sur chaque côté | Le fabricant assure la propriété réfléchissante selon la norme européenne pour 25 lavages !



KX803 | KXTABW **Hi-Viz Reversible Bodywarmer EN ISO 20471**

100% polyester
S, M, L, XL, XXL, 3XL

Korntex

SIGNAL ORANGE | SIGNAL YELLOW

Gilet matelassé avec doublure en polyester et fonction réversible innovante Korntex® | Conforme EN ISO 20471:2013 et A1:2016, classe 2, Orange GO/RT 3279 | Côté A : muni de deux poches sur le devant, d'une poche pour Smartphone et de trois porte-stylos | Côté B : veste matelassée moderne noire dotée de deux poches sur le devant | 25 lavages à 40 °C |



YK007 | HV007 **Hi Vis Kensington Hooded Gilet**

100% polyester
S, M, L, XL, XXL, 3XL
340 g/m²

YOKO

HI-VIS ORANGE | HI-VIS YELLOW | NAVY

Gilet de haute visibilité élégant alliant sécurité, confort, qualité et style | Doux au toucher, habilement matelassé et imperméable | Les couleurs jaune et orange: EN ISO 20471:2013 classe 2 ; la couleur orange GO/RT3279 pour le secteur ferroviaire | Deux bandes réfléchissantes en V de 5 cm sur le corps

VÊTEMENTS DE SECURITÉ (VESTES & PONCHOS)



RT451 |R451X **Printable Safety Softshell Gilet**

100% polyester
S, M, L, XL, XXL, 3XL, 4XL
280 g/m²

Result

FLUORESCENT ORANGE/BLACK | FLUORESCENT YELLOW/BLACK

À 3 couches mécaniques de fils comprenant : | Couche extérieure: 100% Polyester | Couche intermédiaire: Membrane TPU imperméable 8000mm, respirant 600g & coupe-vent | Couche intérieure: 100% Polyester microfleece | EN ISO 20471:2013+A1:2016, Fluorescent Orange: RIS-3279-TOM | Bandes réfléchissantes sur le corps | • Doublure et finitions noires | Poches zippées | Col montant | Patte de suspension | Léger et chaud | Panneaux foncés inférieurs pour dissimuler les salissures | Sans étiquette | Le fabricant garantit la propriété réfléchissante selon la norme EN pour 5 lavages!



RG840 |TRA840 **Hi-Vis Pro Bodywarmer**

100% polyester
S, M, L, XL, XXL, 3XL
200 g/m²

Regatta

ORANGE/NAVY | YELLOW/NAVY

Tissu Isotex 10.000 polyester 300D imperméable et respirant | Conforme à la norme EN204171: 2013 + A1: 2016 classe 2 (orange également selon RIS-3279-TOM) | Isolation Thermo-Guard 180 g/m² | 1 poche poitrine avec fermeture à glissière et 2 poches zippées à l'intérieur



YK006 |HV006 **Hi Vis Softshell Gilet**

100% polyester
S, M, L, XL, XXL, 3XL
345 g/m²

YOKO

HI-VIS ORANGE | HI-VIS ORANGE/NAVY
HI-VIS YELLOW | HI-VIS YELLOW/NAVY

Hi-Vis Yellow & Hi-Vis Yellow/Navy, Orange et Orange/Navy conformes à la norme EN ISO20471:2013 classe 2 | Orange et Orange/Navy conformes à la norme GO/RT 3279 & certifié pour l'industrie ferroviaire | 2 poches chauffe-mains avec fermeture à glissière | Couche extérieure : 345 g 3 couches imperméables 8,000mm scellées 100 % polyester, couche moyenne : TPU imperméable, couche intérieure : micro-polaire



RT332 |R332X **Reversible Soft Padded Safety Gilet**

Extérieur: 100% polyester, Rembourrage: 100% polyester, Doublure: 100% nylon (Navy)
S, M, L, XL, XXL, 3XL, 4XL
220 g/m²

Result

FLUORESCENT ORANGE/NAVY | FLUORESCENT YELLOW/NAVY

Extérieur: 100% polyester extensible mécanique / Film TPU | Rembourrage: 100% polyester doux | ISO EN20471:2013 Classe 2, Orange uniquement | Bandes réfléchissantes sur le corps et les manches | Poches zippées | Col montant | Le fabricant assure la propriété réfléchissante selon la norme européenne pour 25 lavages!



KX506 |KXDP **Car Safety Vest Double Pack EN ISO 20471**

100% polyester
XL
120 g/m²

Korntex

SIGNAL YELLOW

Lot familial Korntex® | Deux gilets de sécurité taille unique conformes aux normes EN ISO 20471:2013 et A1:2016 | Livrés dans un sac de rangement pratique | Le fabricant garantit que les caractéristiques réfléchissantes sont conformes aux normes européennes pour 5 lavages à 40 °C



KX507 |FP100 **Car Safety Vest Family Pack EN ISO 20471**

100% polyester

120 g/m²

Korntex

SIGNAL YELLOW

Lot familial Korntex®, deux gilets de sécurité pour adulte conformes aux normes EN ISO 20471:2013 et A1:2016 | Deux gilets de sécurité pour enfant taille S (7-12 ans) et XS (3-6 ans conformes à la norme EN 1150 | Le fabricant garantit que les caractéristiques réfléchissantes sont conformes aux normes européennes pour 5 lavages à 40 °C



KX514 |TRIO **Automobile Combi Bag**

One Size

Korntex

BLACK

BLUE

RED

Korntex® Trio | Lot pour voitures | Matériel de premiers secours conforme à la norme DIN 13164:2014 | Triangle de signalisation Euro | Gilet de sécurité conforme aux normes EN ISO 20471:2013 + A1:2016 | Emballé dans un sac en nylon avec fermeture Éclair | Bande Velcro à l'arrière pour le fixer dans le coffre | Équipé d'un code-barres EAN



KX103 |KT100|KT150 **Safety Collar EN13356**

100% polyester

Kids, Adults

120 g/m²

Korntex

SIGNAL YELLOW

Col de sécurité Korntex®, taille unique pour enfant | Conforme à la norme EN 13356:2001 | Ourlet avec bordure en polyester réfléchissante argentée | Deux bandes réfléchissantes de 5 cm de large autour du corps | Taille réglable grâce à des attaches latérales en Velcro | Équipé d'un code-barres EAN | Emballage individuel dans des sacs en plastique



X218 **Kids` Safety Vest EN 1150**

100% polyester

XS (42 x 50 cm), S (46 x 55 cm)

120 g/m²

SIGNAL ORANGE

SIGNAL YELLOW

Gilet de sécurité pour les enfants | EN 1150 | Deux tailles : XS (3-6 ans), S (7-12 ans) | Le fabricant assure la propriété réfléchissante selon la norme EU pour 25 lavages !



X111K **Kids` Safety Vest**

100% polyester

XS (120-140 cm), S (152-160 cm)

120 g/m²

SIGNAL ORANGE

SIGNAL YELLOW

Aide pratique dans la circulation routière | Livraison dans un sac de rangement | Largeur variable avec des rayures agrippantes sur le devant | Certification selon EN1150 | Le fabricant assure la propriété réfléchissante selon la norme EU pour 25 lavages !



RT200J |R200J **Junior Safety Vest**

100% polyester

S (4/6), M (7/9), L (10/12)

120 g/m²

Result Core

FLUORESCENT YELLOW

Spécification EN1150:1999 | Coupe décontractée pour un port confortable sur le vêtement | Bandes élastiques sur les côtés avec fermeture auto-agrippante ajustable | Rayures réfléchissantes cousues, largeur 50 mm | Coutures de l'ourlet avec bordure en polyester | Fermeture auto-agrippante | Le fabricant assure la propriété réfléchissante selon la norme européenne pour 10 lavages !

VÊTEMENTS DE SÉCURITÉ (VESTES & PONCHOS)



korntex

KX200 |KXW **Safety Vest for children EN1150**

100% polyester
XS (3-6 years), S (7-12 years)
120 g/m²

Korntex

SIGNAL ORANGE **SIGNAL YELLOW**

Gilet de sécurité enfant Korntex® | Conforme à la norme EN 1150 | Deux bandes réfléchissantes de 5 cm de large autour du corps | Taille réglable grâce à deux attaches en Velcro | Équipé d'un code-barres EAN | Emballage individuel dans des sacs en plastique



korntex

NEW COLOUR

KX100K |KXV100 **Children's Safety Vest**

100% polyester
XS (3-6 years), S (7-12 years)
120 g/m²

Korntex

BLUE	GREEN	LIME GREEN
MAGENTA	RED	ROYAL BLUE
SKY BLUE	VIOLETT	WHITE

Veste fonctionnelle enfant Korntex® | Ourlet avec bord en polyester noir - Style Korntex | Deux bandes réfléchissantes de 5 cm de large autour du corps | Taille réglable grâce à deux attaches en Velcro | Équipée d'un code-barres EAN | Emballage individuel dans des sacs en plastique



korntex

KX102 |P100 **Kids' Safety Poncho EN 1150**

100% polyester
S, M, L
120 g/m²

Korntex

SIGNAL YELLOW

Poncho enfant Korntex® | Conforme à la norme EN 1150 | Deux bandes réfléchissantes de 5 cm de large autour du corps | Taille réglable grâce à des attaches latérales en Velcro | Équipé d'un code-barres EAN | Emballage individuel dans des sacs en plastique



korntex

KX504 |KXKWH **Kids' Hooded Safety Vest EN 1150**

100% polyester
XS (3-6 years), S (7-12 years)
120 g/m²

Korntex

SIGNAL ORANGE **SIGNAL YELLOW**

Gilet de sécurité enfant Korntex® à capuche | EN 1150 | Ourlet avec bordure en polyester réfléchissante argentée | 2 bandes réfléchissantes de 5 cm | Taille réglable Velcro | Emballage individuel dans des sacs en plastique

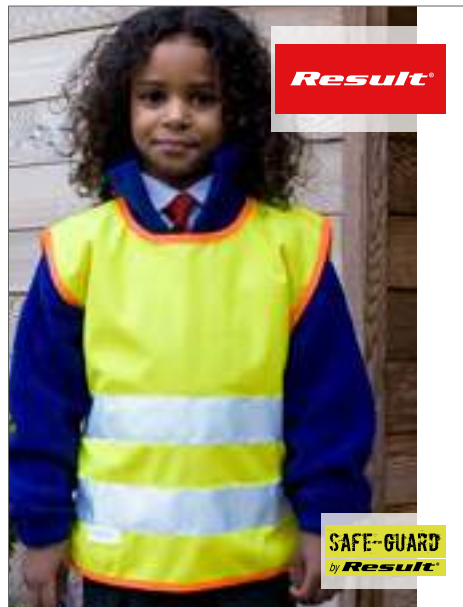

Result

SAFE-GUARD
by **Result**

RT212J |R212J **Junior Safety Tabard**

100% polyester
S/M (3-6 années), L/XL (7-10 années)
120 g/m²

Result

FLUORESCENT YELLOW

Polyester tricoté | Spécification EN1150:1999 | Répond à la directive CE 89/686/EEC | Coutures de l'ourlet avec garniture orange | Bandes élastiques sur les côtés avec fermeture auto-agrippante ajustable | Le fabricant assure la propriété réfléchissante selon la norme européenne pour 25 lavages !



Result

SAFE-GUARD
by **Result**

RT21J |R021J **Junior Safety Hi-Vis Vest**

100% polyester
S (4-6), M (7-9), L (10-12)
120 g/m²

Result

FLUORESCENT ORANGE **FLUORESCENT YELLOW**

Spécification EN1150:1999 | Répond à la directive CE 89/686/EEC | Coupe décontractée | Rayures réfléchissantes de 3M Scotchlite™ cousues, largeur 50 mm | Fermeture auto-agrippante sur le devant | Coutures de l'ourlet avec bordure grise en polyester | Le fabricant assure la propriété réfléchissante selon la norme EU pour 10 lavages !



YK910 |HVJ910 **Hi Vis Top Cool Super Light V-Neck T-Shirt**

100% polyester
S, M, L, XL, XXL, 3XL
130 g/m²

YOKO

BLACK	HI-VIS ORANGE	HI-VIS ORANGE/NAVY
HI-VIS YELLOW	HI-VIS YELLOW/NAVY	NAVY

T-shirt haute visibilité en maille très légère avec col en V | En maille innovante très légère avec bandes de maille réfléchissantes pour obtenir un maximum de respirabilité en gardant les porteurs confortablement au frais | Coupe normale, taille réelle | Col souple et poignets côtelés de couleur assortie | Emballés individuellement | Pratique à décorer et séchage rapide | Conforme à la norme EN ISO20471:2013 Classe 2 et le orange est également conforme à la norme GO/RT 3279 | Le fabricant assure la propriété réfléchissante selon la norme européenne pour 25 lavages!



DK22081 |SA22081 **Two Toned High Visible Tee**

100% polyester
S, M, L, XL, XXL, 3XL, 4XL
170 g/m²

Dickies

ORANGE/NAVY	YELLOW/NAVY
-------------	-------------

Col côtelé | Bandes réfléchissantes sur la poitrine, les épaules et l'estomac | Couleur marine contrastante | Norme : EN ISO 0471 : 2013 classe 2, Orange-GO / RT 3279 numéro 8 : 2013



LP01721 |01721 **Mercure Pro T-Shirt**

100% polyester
S, M, L, XL, XXL, 3XL, 4XL, 5XL
150 g/m²

SOL'S ProWear

NEON ORANGE	NEON YELLOW
-------------	-------------

Tee | shirt col rond | Deux bandes horizontales et deux bandes verticales réfléchissantes



KX071 |JXKS **Hi-Viz T-Shirt EN ISO 20471**

100% polyester
S, M, L, XL, XXL, 3XL, 4XL, 5XL
160 g/m²

Korntex

SIGNAL ORANGE	SIGNAL YELLOW
---------------	---------------

T-shirt haute visibilité Korntex® | Conforme aux normes EN ISO 20471:2013 et A1:2016 | La couleur Orange respecte également la norme GO/RT 3279 | Deux bandes réfléchissantes de 5 cm de large autour du corps | Deux bandes réfléchissantes de 5 cm de large sur les épaules | Polyester doux et respirant | Le fabricant garantit que les caractéristiques réfléchissantes sont conformes aux normes européennes pour 25 lavages à 40 °C



YK410 |HVJ410 **Two Band & Brace Hi Vis T-Shirt**

100% polyester
S, M, L, XL, XXL, 3XL, 4XL, 5XL, 6XL
160 g/m²

YOKO

BLACK	HI-VIS ORANGE	HI-VIS YELLOW
NAVY		

Conforme à la norme EN ISO20471:2013 classe 2 & Orange également conforme à la norme GO/RT 3279 | Deux bandes 3M réfléchissantes d'une largeur de 5 cm | Col souple et poignets de couleur à côtes tricotées | Emballage individuel

VÊTEMENTS DE SECURITÉ (VESTES, CHEMISES ET SWEATSHIRT)



KX072 |KXBRS **Hi-Viz Broken Reflective T-Shirt EN ISO 20471**

100% polyester
S, M, L, XL, XXL, 3XL, 4XL, 5XL
 160 g/m² Korntex

SIGNAL ORANGE **SIGNAL YELLOW**

T-shirt haute visibilité Broken Reflex Korntex® | Conforme aux normes EN ISO 20471:2013 et A1:2016 | La couleur Orange respecte également la norme GO/RT 3279 | Bandes réfléchissantes segmentées pour une liberté de mouvement idéale | Deux bandes réfléchissantes Broke de 5 cm de large autour du corps | Deux bandes réfléchissantes de 5 cm de large sur les épaules | Polyester doux et respirant | Le fabricant garantit que les caractéristiques réfléchissantes sont conformes aux normes européennes pour 25 lavages à 40 °C | Équipé d'un code-barres EAN | Emballage individuel dans des sacs en plastique



DK22080 |SA22080 **Worker Safety T-Shirt**

100% polyester
S, M, L, XL, XXL
 170 g/m² Dickies

SATURN YELLOW

Certifié conforme à la norme EN471 Classe 2 | Une bande lumineuse sur chaque épaule | Deux bandes de lumière 5 cm de large autour du corps | Le fabricant garantit la propriété réfléchissante pour 25 lavages selon la norme européenne !



LP01722 |01722 **Signal Pro Polo Shirt**

100% polyester
S, M, L, XL, XXL, 3XL, 4XL, 5XL
 150 g/m² SOL'S ProWear

NEON ORANGE **NEON YELLOW**

Polo manches courtes, avec col en côte 1x1, 3 boutons | Deux bandes horizontales et deux bandes verticales réfléchissantes



RG176 |TRS176 **Hi-Vis Polo**

100% polyester
S, M, L, XL, XXL, 3XL
 150 g/m² Regatta Tactical

ORANGE/GREY **YELLOW/GREY**

Tissu 100 % polyester piqué à séchage rapide | Conforme à la Classe 1 EN ISO20471:2013 +A1:2016 | Col côtelé | 1 poche de poitrine | Patte de boutonnage à 3 boutons | La couleur orange est également conforme au RIS-3279 /TOM



RG1890 |TRS189 **Hi-Vis Pro Polo**

100% polyester
S, M, L, XL, XXL, 3XL
 White, Coloured 150 g/m² Regatta

ORANGE/NAVY **YELLOW/NAVY**

Tissu piqué 100 % polyester à séchage rapide | Propriétés naturelles | Conforme à la norme EN20471 Classe 2 | Couleur orange conforme à RIS-3279 /TOM | Col et poignets côtelés | Col zippé



DK22075 |SA22075 **Worker Safety-Polo**

100% polyester
M, L, XL, XXL
 170 g/m² Dickies

ORANGE **SATURN YELLOW**

Certifié conforme à la norme EN471, classe 2 | Structure piquée | Une bande lumineuse sur chaque épaule | Deux bandes lumineuses d'une largeur de 5 cm autour du corps | Liseré côtelé aux manches | Le fabricant garantit la propriété réfléchissante pour 25 lavages selon la norme européenne !



NEW



DK22076 |SA22076 **High Visible T/T Polo&Tape**

100% polyester
S, M, L, XL, XXL, 3XL, 4XL
170 g/m²

Dickies

ORANGE/NAVY | YELLOW/NAVY

Deux bandes réfléchissantes (5 cm) autour du corps et une sur chaque épaule | Col polo côtelé avec patte boutonnée et trois boutons | Poignets en tissu côtelé | Bandes réfléchissantes sur la poitrine, les épaules et l'estomac | Couleur marine contrastante | Norme : EN ISO 20471 : 2013 classe 2, Orange RIS-TOM 3279 numéro 1 : 2016



NEW COLOUR



YK210 |HVJ210 **Two Band & Brace Hi Vis Polo Shirt**

100% polyester
S, M, L, XL, XXL, 3XL, 4XL, 5XL, 6XL
210 g/m²

YOKO

S, M, L, XL, XXL, 3XL, 4XL, 5XL, 6XL
HI-VIS ORANGE | HI-VIS YELLOW
S, M, L, XL, XXL, 3XL, 4XL, 5XL
BLACK | NAVY

Conforme à la norme EN ISO20471:2013 classe 2 & Orange également conforme à la norme GO/RT 3279 | Deux bandes 3M réfléchissantes d'une largeur de 5 cm autour du corps et une sur chaque épaule | Col et manchette en tricot couleur bleu marin contrasté | Patte à 3 boutons | Double piqûre | Emballage individuel



korntex

KX070 |KXPOLO **Hi-Viz Polo Shirt Basic EN ISO 20471**

100% polyester
S, M, L, XL, XXL, 3XL, 4XL, 5XL
240 g/m²

Korntex

SIGNAL ORANGE | SIGNAL YELLOW

Polo haute visibilité Korntex® | Conforme aux normes EN ISO 20471:2013 et A1:2016 | La couleur Orange respecte également GO/RT 3279 | Patte à trois boutons | Bandes réfléchissantes de 5 cm | Le fabricant garantit que les caractéristiques réfléchissantes sont conformes aux normes européennes pour 25 lavages à 40 °C



korntex

KX073 |KXBRP **Hi-Viz Broken Reflective Polo Shirt EN ISO 20471**

100% polyester
S, M, L, XL, XXL, 3XL, 4XL, 5XL
240 g/m²

Korntex

SIGNAL ORANGE | SIGNAL YELLOW

T-shirt haute visibilité Broken Reflex Korntex® | Conforme aux normes EN ISO 20471:2013 et A1:2016 | La couleur Orange respecte également GO/RT 3279 | Bandes réfléchissantes segmentées | Patte à trois boutons | Le fabricant garantit que les caractéristiques réfléchissantes sont conformes aux normes européennes pour 25 lavages à 40 °C



YOKO HI-VIS

YK420 |HVJ420 **Hi Vis Long Sleeve T-Shirt**

100% polyester
S, M, L, XL, XXL, 3XL
200 g/m²

YOKO

HI-VIS ORANGE | HI-VIS YELLOW

Conforme à la norme EN ISO 20471:2013 classe 3 ; orange également conforme à la norme GO/RT 3279 | Deux bandes réfléchissantes de 5 cm de large autour du corps et une sur chaque épaule | Fabriqué en tissu polyester doux pour un port confortable | Col et poignets en tricot côtelé doux de couleur assortie | Emballés individuellement

VÊTEMENTS DE SECURITÉ (VESTES, CHEMISES ET SWEATSHIRT)



NEW

DK22082 |SA22082 **Long Sleeve Two Tone High Visible T**

100% polyester
S, M, L, XL, XXL, 3XL, 4XL
310 g/m²

Dickies

ORANGE/NAVY | YELLOW/NAVY

Col côtelé | Bandes réfléchissantes sur la poitrine, les épaules et l'estomac | Couleur marine contrastante | Norme : EN ISO 0471 : 2013 classe 2, Orange-RIS-3279 numéro 1 : 2016



NEW

DK22092 |SA22092 **Two Tone High Visible Sweat**

100% polyester
S, M, L, XL, XXL, 3XL, 4XL
280 g/m²

Dickies

ORANGE/NAVY | YELLOW/NAVY

Col montant | Ouverture par fermeture éclair | Bandes réfléchissantes sur la poitrine / les épaules, les bras et l'estomac | Poches latérales avec fermeture Éclair | Couleur marine contrastante | Norme : EN ISO 20471 : 2013 classe 3, Orange-GO / RT 3279 numéro 8 : 2013



NEW

YK310 |HVJ310 **Hi-Vis Long Sleeve Polo**

100% polyester
S, M, L, XL, XXL, 3XL, 4XL, 5XL, 6XL

YOKO

HI-VIS ORANGE | HI-VIS YELLOW

Conforme aux normes EN ISO20471:2013 Classe 3 ; la couleur Orange respecte également la norme GO/RT 3279 | Deux bandes réfléchissantes ignifuges de 5 cm de large autour du corps et des bras et une sur chaque épaule | Poignets et col côtelés tricotés bleu marine contrastants | Patte à trois boutons | Le fabricant garantit que les caractéristiques réfléchissantes sont conformes aux normes EU pour 25 lavages à 40 °C



NEW COLOUR

YK510 |HVJ510 **High Visibility Sweatshirt**

100% polyester
S, M, L, XL, XXL, 3XL
280 g/m²

YOKO

BLACK | HI-VIS ORANGE | HI-VIS YELLOW | NAVY

Correspond à la norme : EN ISO20471:2013 classe 3 | Couleur Orange à GO/RT3279 | Doublure en polyester/tricot de jersey | Rayures réfléchissantes d'une largeur de 5 cm | 2 rayures réfléchissantes autour du corps et aux bras ainsi que sur les épaules | Le fabricant assure la propriété réfléchissante selon la norme européenne pour 25 lavages !



YKK06 |HVJ06 **Hi Vis 1/4 Zip Sweatshirt**

100% polyester
S, M, L, XL, XXL, 3XL
280 g/m²

YOKO

HI-VIS ORANGE | HI-VIS YELLOW

Conforme à la norme EN ISO20471:2013 classe 3 & Orange également conforme à la norme GO/RT 3279 | Deux bandes réfléchissantes d'une largeur de 5 cm autour du corps et des bras, une sur chaque épaule | Confection anti-boulochage avec une doublure chaude en jersey | Col montant doublé | Fermeture à glissière 1/4 de couleur assortie | Poignets et ceinture côtelés | Double piqûre sur toute la longueur



NEW

KX324 |KXSW **Sweatshirt**

55% polyester / 45% coton
S, M, L, XL, XXL, 3XL

Korntex

SIGNAL ORANGE

SIGNAL YELLOW

Sweatshirt haute visibilité Korntex® | Conforme à la norme EN ISO20471:2013 Classe 3 | Deux bandes réfléchissantes de 5 cm de large autour du corps | Une bande réfléchissante sur chaque épaule et deux bandes réfléchissantes sur chaque manche | Encolure arrondie et poignets côtelés et gris contrastants



NEW

KX421 |KXHO **Hoody**

55% polyester / 45% coton
S, M, L, XL, XXL, 3XL

Korntex

SIGNAL ORANGE

SIGNAL YELLOW

Sweat à capuche haute visibilité Korntex® | Conforme à la norme EN ISO20471:2013 Classe 3 | Deux bandes réfléchissantes de 5 cm de large autour du corps | Une bande réfléchissante sur chaque épaule et deux bandes réfléchissantes sur chaque manche | Poche ventrale en tunnel (poche kangourou) | Capuche avec cordon gris | Poignets gris et côtelés



YK05 |HVK05 **Hi Vis Pull-Over Hoodie**

100% polyester
S, M, L, XL, XXL, 3XL
280 g/m²

YOKO

BLACK	HI-VIS ORANGE	HI-VIS ORANGE/NAVY
HI-VIS YELLOW	HI-VIS YELLOW/NAVY	NAVY

Conforme à la norme EN ISO20471 Classe 3 | Fabriqué en tissu polyester doux tricoté en jersey simple antiboulochage | 2 bandes réfléchissantes de 5 cm de largeur autour du corps et des bras, et une sur chaque épaule | Capuche fixe avec cordon | Empiècement nuque pour plus de confort | Épaule EU pour 25 lavages!



DK22090 |SA22090 **High Visibility Safety Hooded Sweatshirt**

100% polyester
S, M, L, XL, XXL
280 g/m²

Dickies

SATURN YELLOW

Deux bandes réfléchissantes autour du corps (5 cm) | Capuche fixe avec cordon de serrage | Une bande réfléchissante sur chaque épaule (5 cm) | Liseré tricoté aux manches et à l'ourlet | Poche kangourou à l'avant | Épaules chevauchées | Certifié conforme à la norme EN471, classe 2 | Le fabricant garantit la propriété réfléchissante pour 25 lavages selon la norme européenne !



DK22095 |SA22095 **Two Tone High Visible Hoody**

100% polyester
S, M, L, XL, XXL, 3XL, 4XL
280 g/m²

Dickies

ORANGE/NAVY	YELLOW/NAVY
-------------	-------------

Bandes réfléchissantes sur la poitrine, les épaules, les bras et l'estomac | Capuche avec cordon | Poche kangourou devant l'estomac | Tricotage à l'ourlet et à l'ouverture | Norme : EN ISO 20471 : 2013 classe 3, Orange-GO / RT 3279 numéro 8 : 2013



RG4720 |TRA472 **Hi-Vis Pro Overhead Extol Stretch Hoodie**

100% polyester
S, M, L, XL, XXL, 3XL
White, Coloured 240 g/m²

Regatta

ORANGE/NAVY | YELLOW/NAVY

Tissu brossé 100 % polyester au dos | Capuche doublée en jersey | Conforme à la norme EN 343 Classe 3:2 | Conforme à la norme EN20471 Classe 2 | Couleur orange conforme à RIS-3279 /TOM | Zip sur la demi-longueur avec zip intérieur et protège-menton | Capuche avec cordon ajustable | 2 poches inférieures | Poignets et ourlet côtelés



RG4710 |TRA471 **Hi-Vis Pro FZ Extol Stretch Hoodie Jacket**

100% polyester
S, M, L, XL, XXL, 3XL
240 g/m²

Regatta

ORANGE/NAVY | YELLOW/NAVY

Tissu brossé 100 % polyester au dos | Capuche doublée en jersey | Jaune conforme à la norme EN20471 Classe 2 | Couleur orange conforme à RIS-3279 /TOM | 1 poche poitrine zippée | Poignets et ourlet côtelés | 2 poches inférieures | Capuche fixe avec cordon de serrage ajustable



YK07 |HVK07 **Hi Vis Zip Hoodie**

100% polyester
S, M, L, XL, XXL, 3XL
280 g/m²

YOKO

BLACK | HI-VIS ORANGE | HI-VIS YELLOW
HI-VIS YELLOW/NAVY | NAVY | ORANGE/NAVY

Conforme à la norme EN ISO20471 Classe 3 | Fabriqué en tissu polyester doux tricoté en jersey simple anti-boulochage | Deux bandes réfléchissantes de 5 cm de largeur autour du corps et des bras, et une sur chaque épaule | Capuche amovible avec cordon de réglage | Fermeture éclair sur la longueur à l'avant | Épaule tombante | Poignets et taille en bord côte | Deux poches réchauffe-main | Coutures à aiguille double partout | Le fabricant assure la propriété réfléchissante selon la norme européenne pour 25 lavages !



RT210 |R210X **Lightweight Safety Jacket**

100% polyester
S, M, L, XL, XXL, 3XL

Result

FLUORESCENT ORANGE | FLUORESCENT YELLOW

Certification ISOEN20471:2013, classe 3 | Répond à la directive CE 89/686/EEC | Polyester tricoté | Bandes de sécurité d'une largeur de 50 mm cousues en matériau réfléchissant | Coupe décontractée pour un port confortable sur le vêtement | Coutures de l'ourlet avec empîement gris en polyester | Fermeture auto-agrippante à fermer facilement sur le devant | Deux poches spacieuses avec couture en zigzag sur le devant | Le fabricant assure la propriété réfléchissante selon la norme européenne pour 25 lavages !

VÊTEMENTS DE SECURITÉ (PANTALONS ET VESTES)



DK30015 |SA30015 **Industry Hi-Vis Jacket EN20471**

65% polyester / 35% coton

S, M, L, XL, XXL, 3XL, 4XL

245 g/m²

Dickies



EN ISO 20471:2013 Classe 2 | Orange: GO/RT 3279:2013 | Zip frontal sous rabat de protection | 2 poches ventrales | Poche telephone | Soufflet d'aï-sance | ZipYKK | Points d'arrêt renforcés pour plus de solidité | Poignets ajustables | Taille réglable

DK30035 |SA30035 **High Visibility Industry Trousers EN20471**

65% polyester / 35% coton

Taille Normale: 44, 46, 48, 50, 52, 54, 56, 58, 60, 62, 64 / Taille courte: 90, 94, 98, 102, 106, 110 / Taille longue: 24, 25, 26, 27, 28, 29

245 g/m²

Dickies



EN ISO 20471:2013 Classe 2 | Orange: GO/RT 3279:2013 | Taille élastiquée | Boucle pour marteau | Poches genouillères | 2 poches cotés | 2 poches arrières | 2 poches cargo | Poche telephone | Poche mètre | ZipYKK | Point d'arrêts renforcés pour plus de solidité



DK30045 |SA30045 **Industry Hi-Vis Bib and Brace EN20471**

65% polyester / 35% coton

Taille Normale: 44, 46, 48, 50, 52, 54, 56, 58, 60, 62, 64 / Taille courte: 90, 94, 98, 102, 106, 110 / Taille longue: 24, 25, 26, 27, 28, 29

245 g/m²

Dickies



EN ISO 20471:2013 Classe 2 | Orange: GO/RT 3279:2013 | Taille élastiquée | Boucle pour marteau | Poches genouillères | 2 poches cotés | 2 poches arrières | 2 poches cargo | Poche telephone | Taille réglable | Poche mètre | ZipYKK | Points d'arrêts renforcés pour plus de solidité



NEW

DK7005 |SA7005 **High Visible Two Tone Pilot**

100% polyester

M, L, XL, XXL, 3XL, 4XL

Dickies



Coutures thermosoudées étanches | Deux poches insérées | Capuche fixée avec cordon | Fermeture Éclair bidirectionnelle | Rabat-tempête continu avec boutons-pression | Jaune : EN471 : 2003 + A1 : 2007 classe 3 niveau 2, Orange : EN ISO 20471 : 2013 classe3, Orange : GO/RT 3279 numéro 8 : 2013, EN343 : 2003 + A1 : 2007 classe 3 niveau 1



NEW

DK2007 |SA2007 **High Visible Softshell Jacket**

100% polyester

S, M, L, XL, XXL, 3XL, 4XL

300 g/m²

Dickies



Tissu imperméable jusqu'à 3 000 mm et respirant jusqu'à 800 mvp | Fermeture éclair imperméable | Taille réglable | Cordon de réglage au dos



DK22045 |SA22045 **High Visibility Motorway Safety Jacket**

100% polyester
S, M, L, XL, XXL, 3XL, 4XL

SATURN YELLOW Dickies

Imperméable avec des coutures surpiquées et soudées | Certifié conforme aux normes EN 471 classe 3 et EN343 classe 3 | 2 poches extérieures plaquées avec pattes | Poche intérieure | Liseré invisible en tricot | Capuche avec cordon de serrage | Fermeture à glissière résistante à 2 voies | Poche extérieure pour le téléphone portable | Le fabricant garantit la propriété réfléchissante pour 25 lavages selon la norme EU !



YK10B |HVK10B **High Visibility 2 Bands 2-Tone Fleece Jacket**

100% polyester
S, M, L, XL, XXL, 3XL
380 g/m²

HI-VIS YELLOW/NAVY YOKO

Correspond à la norme EN ISO20471:2013 classe 2 | 2 rayures réfléchissantes 5 cm autour du corps et aux manches | Fermeture à glissière | 2 poches appliquées au bas | Polyester anti-boulochage 380g/m² | Rayures contrastées en bleu marin foncé | Optimal pour la broderie et le flocage | Le fabricant assure la propriété réfléchissante selon la norme EU pour 25 lavages !



YK218 |HVP218 **High Visibility Two-Tone Bomber Jacket**

100% polyester
S, M, L, XL, XXL, 3XL
190 g/m²

HI-VIS ORANGE/NAVY HI-VIS YELLOW/NAVY YOKO

Conforme à la norme EN ISO471:2013 classe 3 & EN343 contre les intempéries | Polyester Oxford 300D PU enduit sur le dessus | Rembourrage de 190g ouaté en polyester avec housse en nylon | Grosse fermeture à glissière sur le devant avec rabat coupe-vent à boutonner | Élastique bleu marin aux poignets et à l'ourlet | Entièrement cousu et coutures scellées pour une imperméabilité à 100 %



YK302 |HVP302 **High Visibility Two-Tone Motorway Jacket**

100% polyester
S, M, L, XL, XXL, 3XL

HI-VIS ORANGE/NAVY HI-VIS YELLOW/NAVY YOKO

Conforme à la norme EN ISO20471:2013 classe 3 & EN343 classe 3.1 contre les intempéries | Hi Vis Orange/Navvy conformes à la norme GO/RT 3279 | Polyester 300D PU enduit avec rembourrage 190 g ouaté & housse en nylon | Deux bandes 3M réfléchissantes d'une largeur de 5 cm autour du corps et les bras ainsi qu'une sur chaque épaule | Capuche intégrée | Poche poitrine à l'intérieur



YK301 |HVP301 **Security Jacket**

100% polyester
S, M, L, XL, XXL, 3XL
180 g/m²

BLACK NAVY YOKO

Correspond à la norme EN343 | Rayures réfléchissantes d'une largeur de 5 cm | Rembourrage ouaté en polyester avec housse en nylon | Col montant | Fermeture à glissière grossière sur le devant avec rabat coupe-vent à boutonner | Deux poches extérieures avec rabat à revers | Poche poitrine à l'intérieur | Coutures scellées entièrement piquées | Le fabricant assure la propriété réfléchissante selon la norme européenne pour 25 lavages !



YK08 |HVK08 **His-Vis Fleece Jacket**

100% polyester
S, M, L, XL, XXL, 3XL
380 g/m²

HI-VIS ORANGE HI-VIS ORANGE/NAVY HI-VIS YELLOW HI-VIS YELLOW/NAVY YOKO

Répond à la norme EN ISO20471:2013, classe 3 | Rayures réfléchissantes de 3M™ Scotchlite™ d'une largeur de 5 cm | Deux rayures réfléchissantes autour du corps et des manches, une rayure sur chaque épaule | Fermeture à glissière en continu sur le devant | 2 poches appliquées au bas | Orange répond à GO/RT 3279 | Le fabricant assure la propriété réfléchissante selon la norme européenne pour 25 lavages !

VÊTEMENTS DE SECURITÉ (PANTALONS ET VESTES)



YK09 |HVK09 **High Visibility 2 Bands & Braces Softshell Jacket**

100% polyester
S, M, L, XL, XXL, 3XL, 4XL

YOKO

BLACK	HI-VIS ORANGE	HI-VIS ORANGE/NAVY
HI-VIS YELLOW	HI-VIS YELLOW/NAVY	NAVY

High-Viz Yellow, High-Viz Yellow/Navy, High-Viz Orange et High-Viz Orange/Navy correspondent à EN ISO20471:2013 classe 3, Navy avec une visibilité renforcée | High-Viz Orange et High-Viz Orange/Navy répondent à GO/RT 3279 | Matière Softshell à 3 couches avec une imperméabilité 8.000 mm | Extérieure: 100% polyester | Couche médiane : membrane TPU | Intérieure: micropolaire 140D | Zipper sur le devant poitrine avec logo YOKO | la propriété réfléchissante selon la norme européenne 25 lavages !



YK706 |HWW706 **Hi Vis Kensington Jacket (with Fleece Lining)**

100% polyester
XS, S, M, L, XL, XXL, 3XL
340 g/m²

YOKO

BLACK	HI-VIS ORANGE	HI-VIS YELLOW	NAVY
PINK			

Veste haute visibilité élégante, alliant sécurité, confort, qualité et style | Douce, joliment matelassée et imperméable | Veste haute visibilité jaune et orange conforme à la norme EN ISO 20471: 2013 Classe 3 | La veste orange est aussi conforme à la norme GO/RT3279 pour le secteur ferroviaire | | Le fabricant assure la propriété réfléchissante selon la norme européenne pour 25 lavages! | Pink est Lady Fit



YK016T |HVO16T **Hi Vis Jogging Bottoms**

100% polyester
S, M, L, XL, XXL, 3XL
280 g/m²

YOKO

BLACK	HI-VIS ORANGE	HI-VIS YELLOW
NAVY		

Le pantalon haute visibilité jaune et orange est conforme à la norme EN ISO 20471 Classe 1 et le orange est également conforme à la norme GO/RT 3279 pour une utilisation certifiée dans le secteur ferroviaire | Le noir et le bleu marine améliorent la visibilité | Jersey simple antiboulochage en polyester doux de 280 gsm | Le fabricant assure la propriété réfléchissante selon la norme européenne pour 25 lavages!



KX508 |KXLWJ **Light Weight Hi-Viz Jacket EN ISO 20471 Class 3**

100% polyester
S, M, L, XL, XXL, 3XL
120 g/m²

Korntex

SIGNAL ORANGE	SIGNAL YELLOW
---------------	---------------

Veste de sécurité légère Korntex® sans doublure | Conformes aux normes EN ISO 20471:2013 et A1:2016, Classe 3 | La couleur Orange respecte également la norme GO/RT 3279 | Le fabricant garantit que les caractéristiques réfléchissantes sont conformes aux normes européennes pour 25 lavages à 40 °C



RT329 |R329X **Safety Microfleece Jacket**

100% polyester
S, M, L, XL, XXL, 3XL, 4XL
280 g/m²

Result

FLUORESCENT ORANGE/WORKGUARD GREY	FLUORESCENT YELLOW/WORKGUARD GREY
-----------------------------------	-----------------------------------

Certification ISOEN20471:2013, classe 2 | Bandes réfléchissantes sur les manches, les épaules et le corps | Panneaux contrastés Gris Workguard | Poches zippées | Col montant | Patte de suspension cousue à l'intérieur du col | Non doublé | Le fabricant assure la propriété réfléchissante selon la norme européenne pour 25 lavages!



YK018T |HVO18T **High Visibility Cargo Trousers with Knee Pad Pockets**

80% polyester / 20% coton

Taille: 28, 30, 32, 34, 36, 38, 40, 42, 44, 46, 48 Inch / Longueur: 31 (Normal), 33 (Longue)

340 g/m²

YOKO

BLACK	HI-VIS ORANGE	HI-VIS YELLOW	NAVY
-------	---------------	---------------	------

Répond à la norme EN ISO20471:2013, classe 1 | Hi Vis Yellow et Hi Vis Orange correspondent à EN ISO20471:2013 class 1, Black et Navy présentent une meilleure visibilité | Rayures réfléchissantes de 3M™ Scotchlite™ d'une largeur de 5 cm | Deux rayures réfléchissantes autour de chaque jambe | Largeur de taille 28 uniquement disponible pour la longueur 31 | Le fabricant assure la propriété réfléchissante selon la norme européenne pour 25 lavages !



YK461 |HVS461/2/3 **Hi-Vis Waterproof Over-Trousers**

100% polyester

S, M, L, XL, XXL, 3XL

YOKO

BLACK	HI-VIS ORANGE	HI-VIS ORANGE/NAVY
HI-VIS YELLOW	HI-VIS YELLOW/NAVY	NAVY

Conforme à la norme EN ISO20471:2013 Classe 1, EN343 en cas de mauvais temps | Polyester imperméable avec revêtement Oxford PU | Deux larges bandes réfléchissantes de 5 cm autour de la partie inférieure de la jambe | Taille élastiquée | Coutures cousues et scellées | Boutons-pression de réglage sur le bas | Le fabricant garantit que les caractéristiques réfléchissantes sont conformes aux normes européennes pour 25 lavages à 40 °C



RT117 |R117X **High-Viz Soft Shell Jacket**

Extérieur: 93% polyester / 7% élasthanne, Couche moyenne: 100% polyuréthane, Intérieur: 100% polyester

S, M, L, XL, XXL, 3XL

310 g/m²

Result

FLUORESCENT ORANGE	FLUORESCENT YELLOW
--------------------	--------------------

Certification ISOEN20471:2013, classe 2 | Composite imperméable à 3 couches (310 g/m²) | Couche extérieure : 93 % polyester et 7 % élasthanne | Couche médiane : membrane thermoplastique en polyuréthane imperméable (5.000 mm), respirant (3.000 g/m²/24h) et coupe-vent | Couche intérieure : micropolaire pour encore plus de chaleur | Doublure : 100 % polyester taffetas sur la face supérieure | Bandes de sécurité d'une largeur de 50 mm cousues avec le matériau réfléchissant | Face arrière à coupe moderne plus longue | Le fabricant assure la propriété réfléchissante pour 10 lavages selon la norme européenne !



RT331 |JR331X **Dynamic Softshell Coat**

100% polyester

S, M, L, XL, XXL, 3XL, 4XL

310 g/m²

Result

FLUORESCENT ORANGE	FLUORESCENT YELLOW
--------------------	--------------------

Confection à 3 couches tissées | Étanche à l'eau (8.000 mm), respirant (1.000 g/m² /24h) & membrane coupe-vent en TPU | Couche intérieure : micropolaire polyester | Doublure : polyester matelassé | EN ISO 20471 : 2013 classe 2 | Couleur orange : GO/RT 3279 ISSUE 8 : 2013 classe 2



NEW

KX800 |KXFJ| **Fleece-Jacket**

100% polyester
S, M, L, XL, XXL, 3XL

Korntex

SIGNAL ORANGE | SIGNAL YELLOW

Veste polaire haute visibilité Korntex® | Conforme à la norme EN ISO20471:2013 classe 3 ; la couleur Orange respecte également la norme GO/RT 3279 | EN 343 | Deux bandes réfléchissantes de 5 cm de large autour du corps | Une bande réfléchissante sur chaque épaule et deux bandes réfléchissantes sur chaque manche



NEW

KX804 |KXRJ| **Rain-Jacket**

100% polyester
S, M, L, XL, XXL, 3XL

Korntex

SIGNAL ORANGE | SIGNAL YELLOW

Veste de pluie haute visibilité de haute qualité Korntex® | Conforme aux normes EN ISO20471:2013 Classe 3 et EN 343 | La couleur Orange respecte également la norme GO/RT 3279 | Fermeture Éclair avec rabat de protection sur toute la longueur | Deux poches dissimulées avec accès latéral et fermeture Éclair | Poche poitrine avec fermeture Velcro



SAFE-GUARD
by **Result**



NEW

RT450 |R450X **Printable Safety Softshell Jacket**

100% polyester
S, M, L, XL, XXL, 3XL, 4XL
280 g/m²

Result

FLUORESCENT ORANGE/BLACK | **FLUORESCENT YELLOW/BLACK**

À 3 couches mécaniques de fils comprenant: | Couche extérieure: 100% Polyester | Couche intermédiaire: Membrane TPU imperméable 8000mm, respirant 600g & coupe-vent | Couche intérieure: 100% Polyester microfleece | EN ISO 20471:2013+A1:2016, Fluorescent Orange: RIS-3279-TOM | Bandes réfléchissantes sur le corps, épaules et manches | Doublure et finitions noires | Poignets aux bords gansés | Poches zippées | Col montant | Patte de suspension | Panneaux forcés inférieurs pour dissimuler les salissures | Sans étiquette | Léger et chaud | Veste silencieuse à porter | Le fabricant garantit la propriété réfléchissante selon la norme EN pour 5 lavages!

VÊTEMENTS DE SECURITÉ (PANTALONS ET VESTES)



RT333 |R333X **Result Safety Padded Softshell Blouson**

100% Polyester
S, M, L, XL, XXL, 3XL
270 g/m²

Result

FLUORESCENT ORANGE FLUORESCENT YELLOW NAVY

3 couches soudées comprenant + Couche extérieure + Doublure: 100% Polyester, Couche intermédiaire : Membrane TPU imperméable 2000mm, respirante et coupe-vent, Couche intérieure : 100% Polyester micropolaire, Rembourrage : 100% Polyester 160g | Fluorescent Yellow & Orange: EN20471: 2013 Classe 2 | Le fabricant assure la propriété réfléchissante selon la norme européenne pour 25 lavages !



RT325F |R325F **Women`s Soft Padded Safety Jacket**

Extérieur: 100% polyester, Rembourrage: 100% polyester, Doublure: 100% polyester
XS, S, M, L, XL

Result

FLUORESCENT ORANGE/GREY FLUORESCENT YELLOW/GREY

Extérieur: 100% Polyester extensible mécanique 75D /Film TPU | Rembourrage: 100% Polyester doux | ISO EN20471:2013 Classe 2, Orange uniquement | Bandes réfléchissantes sur le corps, épaules et manches | Doublure et finitions grises | Panneau plus long dans le dos | Poches zippées | Le fabricant assure la propriété réfléchissante selon la norme européenne pour 25 lavages!



RT325 |R325M **Men`s Soft Padded Safety Jacket**

Extérieur: 100% polyester, Rembourrage: 100% polyester, Doublure: 100% polyester
S, M, L, XL, XXL, 3XL, 4XL

Result

FLUORESCENT ORANGE/GREY FLUORESCENT YELLOW/GREY

Extérieur: 100% polyester extensible mécanique 75D /Film TPU | Rembourrage: 100% polyester doux | ISO EN20471:2013 Classe 2, Orange uniquement | Bandes réfléchissantes sur le corps, épaules et manches | Doublure et finitions grises | Panneau plus long dans le dos | Poches zippées | Le fabricant assure la propriété réfléchissante selon la norme européenne pour 25 lavages!



RT217X |R217X **High Viz Winter Blouson**

100% polyester
S, M, L, XL, XXL, 3XL

Result Core

FLUORESCENT ORANGE FLUORESCENT YELLOW

Certification ISOEN20471:2013, classe 3 | Coutures scellées | Capuche invisible avec cordon | Rayures réfléchissantes de 50 mm | Extérieur : polyester Oxford enduit de polyuréthane 300D / intérieur : ouatage en polyester / doublure : polyester 190T | Le fabricant assure la propriété réfléchissante selon la norme européenne pour cinq lavages !



RT18 |R018X **Safety Jacket**

100% polyester
S, M, L, XL, XXL, 3XL

Result

FLUORESCENT ORANGE FLUORESCENT YELLOW

Certification ISOEN20471:2013, classe 3 | Coupe-vent et imperméable (3.000 mm) | Face extérieure : Polyester Oxford enduit de PU | Protection contre la chaleur : ouatage en polyester 160 g/m² | Doublure : polyester 190T avec piqure diamantée | Coutures entièrement scellées | Le fabricant assure la propriété réfléchissante selon la norme européenne pour 25 lavages !



RT218X |R218X **Hi Viz Motorway Coat**

100% polyester
S, M, L, XL, XXL, 3XL

Result Core

FLUORESCENT ORANGE FLUORESCENT YELLOW

Certification ISOEN20471:2013, classe 3 | Coutures scellées | Capuche invisible | Rayures réfléchissantes 50 mm | Extérieur : polyester Oxford enduit de polyuréthane 300D, intérieur : ouatage en polyester, doublure : polyester 190T | Le fabricant assure la propriété réfléchissante selon la norme européenne pour cinq lavages !

VÊTEMENTS DE SECURITÉ (PANTALONS ET VESTES)



RT327 |R327X **Safety Cargo Trouser**
80% polyester / 20% coton
XS, S, M, L, XL, XXL,3XL, 4XL / Longueur: 32 (81 cm)
280 g/m² Result

FLUORESCENT ORANGE | FLUORESCENT YELLOW

Bandes réfléchissantes sur les jambes | Poche cargo latérale | Poches pour genouillères | Passant porte-marteau | Étiquettes détachables | EN20471:2013 Classe 2 | Le fabricant assure la propriété réfléchissante selon la norme européenne pour 25 lavages!



RT22 |R022X **Safety Hi-Vis Trouser**
100% polyester
S/M, L/XL, XXL Result

FLUORESCENT ORANGE | FLUORESCENT YELLOW

Certification ISOEN20471:2013, classe 1 | Coupe-vent et imperméable, coutures scellées | Bandes d'une largeur de 50 mm cousues avec la matière réfléchissante | Polyester avec enduction en PU | Pas de coutures extérieures à la jambe | Le fabricant assure la propriété réfléchissante selon la norme européenne pour 25 lavages !



RT328 |R328X **Safety Cargo Shorts**
80% polyester / 20% coton
XS, S, M, L, XL, XXL,3XL, 4XL
280 g/m² Result

FLUORESCENT ORANGE | FLUORESCENT YELLOW

Bandes réfléchissantes sur les jambes | Poche cargo latérale | Poches latérales avec accès facile et une poche zippée intérieure supplémentaire du côté gauche | Passant porte-marteau | Coton sergé | Étiquettes détachables | EN20471:2013 Classe 1 | Le fabricant assure la propriété réfléchissante selon la norme européenne pour 25 lavages!



RT216 |R216X **High Viz Waterproof Suit**
100% polyester
XS, S, M, L, XL, XXL, 3XL, 4XL
210 g/m² Result

FLUORESCENT YELLOW

Protection coupe-vent et déperlante | Matière Storm-dri 2000 | Revêtement PVC | Veste : rabat tempête extérieur à fermeture par boutons avec fermeture éclair buste | Poches sur le devant avec rabat tempête | Coutures thermocollées | Fente dos doublure intérieure en filet | Bandes réfléchissantes corps | Poches latérales pantalon | Ceinture élastiquée | Bandes réfléchissantes jambes | Coutures thermocollées



RG497 |TRW497 **Hi-Vis Pro Packaway Jacket**
100% polyester
S, M, L, XL, XXL, 3XL
140 g/m² Regatta

ORANGE | YELLOW

Tissu hydrofuge 100 % polyester Hydrafort | Tissu coupe-vent | Coutures collées | Jaune conforme à la norme EN20471 Classe 3 | Couleur orange conforme à RIS-3279 /TOM | Capuche fixe avec des ajusteurs | 2 poches inférieures | Se range dans un sac séparé avec boucle de suspension



RG498 |TRW498 **Hi-Vis Pro Packaway Trousers**
100% polyester
S, M, L, XL, XXL, 3XL
140 g/m² Regatta

ORANGE | YELLOW

Tissu hydrofuge 100 % polyester Hydrafort | Tissu coupe-vent | Coutures collées | Jaune conforme à la norme EN20471 Classe 2 | Couleur orange conforme à RIS-3279 /TOM | Se range dans un sac séparé avec boucle de suspension | Poches à accès rapide à la hanche | Ourlet ajustables avec boutons-pression

VÊTEMENTS DE SECURITÉ (PANTALONS ET VESTES)



RG525 |TRF525 **Hi-Vis Pro Fleece Jacket**

100% polyester

S, M, L, XL, XXL, 3XL

White, Coloured 250 g/m²

Regatta



Polaire symétrique anti-peluches 250 g/m² | Conforme à la norme EN20471 Classe 2 | Couleur orange conforme à RIS-3279 / TOM | 2 poches inférieures zippées | Poignets et ourlet côtelés | Zip central sur le devant avec protège-menton intérieur



RG625 |TRA625 **Hi-Vis Pro Softshell Jacket**

100% polyester

S, M, L, XL, XXL, 3XL

310 g/m²

Regatta



Tissu à membrane à 3 couche en Softshell XPT chaud, imperméable et respirant | Jaune conforme à la norme EN20471 Classe 2 | Couleur orange conforme à RIS-3279 / TOM | 2 poches inférieures zippées | Cordon de serrage ajustable à l'ourlet | Zip sur toute la longueur avec zip intérieur et protège-menton | 1 poche poitrine



RG341 |TRA341 **Hi-Vis Pro Insulated Jacket**

100% polyester

S, M, L, XL, XXL, 3XL

200 g/m²

Regatta



Tissu imperméable et respirant Isotex 10.000 100 % polyester 300D | Conforme à la norme EN 343 Classe 3:2 | Tissu coupe-vent | Isolation Thermo-Guard | Coutures collées | Jaune conforme à la norme EN20471 Classe 3 TBC | Couleur orange conforme à RIS-3279 / TOM | Capuche dissimulée avec ajusteurs | 2 poches inférieures zippées | Rabat anti-tempête intérieur avec protège-menton



RG3140 |TRA314 **Hi-Vis Pro Bomber Jacket**

100% polyester

S, M, L, XL, XXL, 3XL

200 g/m²

Regatta



Tissu imperméable et respirant Isotex 10.000 100 % polyester 300D | Conforme à la norme EN 343 Classe 3:2 | Tissu coupe-vent | Isolation Thermo-Guard | Coutures collées | Jaune conforme à la norme EN20471 Classe 3 TBC | Couleur orange conforme à RIS-3279 / TOM | 2 poches inférieures zippées | Poignets et ourlet côtelés | 2 poches plaquées à la poitrine | Capuche dissimulée avec ajusteurs | Zip central sur le devant avec protège-menton intérieur



RG5050 |TRW505 **Hi-Vis Pro Over Trousers**

100% polyester

S, M, L, XL, XXL, 3XL

145 g/m²

Regatta



Tissu en polyester à revêtement Isotex 10.000 imperméable et respirant | Conforme à la norme EN 343 Classe 3:3 | Tissu coupe-vent | Coutures collées | Jaune conforme à la norme EN20471 Classe 1 | Couleur orange conforme à RIS-3279 / TOM | Boutons-pression à l'ourlet | Taille élastique



NEW

RG340 |TRA340 **Hi-Vis Parka Jacket**

100% polyester

S, M, L, XL, XXL, 3XL

260 g/m²

Regatta Tactical

ORANGE/GREY | YELLOW/GREY

Imperméable et respirant | Tissu oxford 300D | Isotex 10000 100% polyester | Conforme à la classe 3:2 EN343 | Tissu coupe-vent | Coutures collées | Poignets réglables | Conforme à la Classe 2 EN ISO 20471:2013 +A1:2016 | Corps doublé en polaire | 1 poche de poitrine zippée | 2 poches inférieures zippées | Zip central sur le devant avec protège-menton intérieur | Capuche cagoule technique réglable | Ourlet à cordon de serrage réglable | La couleur orange est également conforme au RIS-3279 /TOM



NEW

RG4730 |TRA473 **Hi-Vis Extol Stretch F/Z Jacket**

100% polyester

S, M, L, XL, XXL, 3XL

240 g/m²

Regatta Tactical

ORANGE/GREY | YELLOW/GREY

Textile envers brossé 100 % polyester | Tissu extensible Extol | Conforme à la Classe 2 EN ISO 20471:2013 +A1:2016 | 2 poches inférieures zippées | Ourlet à cordon de serrage réglable | Zip central sur le devant avec protège-menton intérieur | La couleur orange est également conforme au RIS-3279 /TOM



NEW

RG316 |TRA316 **Hi-Vis Overhead Bomber Jacket**

100% polyester

S, M, L, XL, XXL, 3XL

260 g/m²

Regatta Tactical

ORANGE/GREY | YELLOW/GREY

Isotex 10000 imperméable et respirante | Tissu oxford 300D 100 % polyester | Conforme à la Classe 3:2 EN343 | Tissu coupe-vent | Isolation Thermo-Guard | Coutures collées | Conforme à la Classe 2 EN ISO 20471:2013 +A1:2016 | Zip latéral pour accès facile à l'ouverture supérieure | 2 poches inférieures | Ourlet élastique | Zip demi-longueur avec zip intérieur et protège-menton | Capuche cagoule en polyester avec cordon de serrage ajustable | La couleur orange est aussi conforme au RIS-3279 /TOM



NEW

RG377R |TRJ377R **HI-VIS Trouser**

80% polyester / 20% coton

Taille: **30, 32, 34, 36, 38, 40** Inch / Longueur: **31** (Normal)

245 g/m²

Regatta Tactical

ORANGE/GREY | YELLOW/GREY

Tissu en sergé résistant polyester-coton | Conforme à la Classe 1 EN ISO 20471:2013 +A1:2016 | Poches pour genouillères s'ouvrant par le dessous en tissu CORDURA® | Coutures renforcées avec triple piqûre | Poches multifonctions pour outils et téléphone portable sur les jambes | 2 poches avant | 2 poches arrière | Taille haute dans le dos pour être à l'aise | Bande de ceinture intérieure antidérapante imprimée | Boucles de ceinture Boucle en D | Ourlets renforcés | Compatible avec les genouillères Tactical Threads



KX058 |KXCAP **Hi-Viz-, Fluo-Cap**

100% polyester

One Size

Korntex

SIGNAL ORANGE | SIGNAL YELLOW

Casquette haute visibilité à cinq panneaux basique Korntex® | Taille adulte standard, ourlet avec bordure en polyester réfléchissante argentée | Réglage par bande Velcro à l'arrière | Visière préformée avec bordure réfléchissante | Orifices de ventilation | Zone imprimable à l'avant

VÊTEMENTS DE SÉCURITÉ (CASQUETTES, SACS À DOS)



AT326 |HELP| **Helpy Cap**

100% polyester, Bandeau: 65% polyester / 35% coton

One Size Atlantis

ORANGE FLUO | YELLOW FLUO

5 Panneaux | Oeillets surpiqués | Bande réfléchissant | Bouton réfléchissant | Panneau avant renforce | Visière précurvée | Fermeture par velcro



RH35 |RC035X| **High Viz Cap**

100% nylon

One Size 220 g/m² Result Headwear

BLACK | FLUORESCENT ORANGE | FLUORESCENT YELLOW
NAVY

Nylon avec revêtement en PVC 4oz réfléchissant | Doublure intérieure en 100 % coton | Six segments | Profil bas | Parties non renforcées sur le devant | Visière précurvée avec six surpiqués | Matière réfléchissante de 3M™ Scotchlite™ à la visière et sur la face arrière | Applications de 3M™ | Ouvertures piquées | Fermeture auto-agrippante



KX054 |KXPCAP| **Hi-Viz-, Fluo-, Reflective-Cap**

100% polyester

One Size Korntex

SIGNAL ORANGE | SIGNAL YELLOW

Casquette haute visibilité à cinq panneaux de qualité supérieure Korntex® | Taille adulte standard, ourlet avec bordure en polyester réfléchissante argentée | Deux bandes réfléchissantes de chaque côté | Rég-lage par bande Velcro à l'arrière | Visière préformée avec bordure réfléchissante | Orifices de ventilation | Zone imprimable à l'avant



CB35 |B35| **Enhanced-Viz Cap**

100% nylon, Doublure: 100% coton

One Size Beechfield

FLUORESCENT ORANGE | FLUORESCENT YELLOW

Bandes réfléchissantes 3M à l'étiquette et à la fer-meture auto-agrippante | Nylon à revêtement en polyuréthane avec une doublure intérieure en coton | Fermeture auto-agrippante | Six segments



CB535 |B535| **Enhanced-Viz EN812 Bump Cap**

Casquette: 100% nylon, Couche: polyuréthane

One Size Beechfield

FLUORESCENT ORANGE | FLUORESCENT YELLOW

Cinq segments | Certification EN812 | Casque inté-rieur amovible en polycarbonate | Bande anti-sueur Coolmax à l'intérieur | ATTENTION : ne pas l'utiliser comme casque de sécurité dans le domaine indus-triel ou dans le cadre de prévention des blessures causées par des chutes d'objets | Ne peut pas être utilisé comme casque de sécurité du travail | Trous d'aération revêtus de résille



KX058K |KXCAP| **Hi-Viz-, Fluo-Cap /Kids**

100% polyester

One Size Korntex

SIGNAL ORANGE | SIGNAL YELLOW

Casquette haute visibilité à cinq panneaux basique Korntex® | Taille enfant standard, ourlet avec bordure en polyester réfléchissante argentée | Rég-lage par bande Velcro à l'arrière | Visière préformée avec bordure réfléchissante | Orifices de ventilation | Zone imprimable à l'avant

VÊTEMENTS DE SÉCURITÉ (CASQUETTES, SACS À DOS)



KX054K |KXPCAP **Hi-Viz-, Fluo-, Reflective-Cap /Kids**

100% polyester
One Size

Korntex

SIGNAL ORANGE SIGNAL YELLOW

Casquette haute visibilité à cinq panneaux de qualité supérieure Korntex® | Taille enfant standard, ourlet avec bordure en polyester réfléchissante argentée | Deux bandes réfléchissantes de chaque côté | Rég-lage par bande Velcro à l'arrière | Visière préformée avec bordure réfléchissante | Orifices de ventilation | Zone imprimable à l'avant



AT743 |WROT **Workout Beanie**

100% acrylique
One Size

Atlantis

BLACK ORANGE FLUO YELLOW FLUO

Bonnet avec revers | Bande réfléchissante | Coiffe à 6 coutures | Tissu double épaisseur | Poids: 65 gr environ

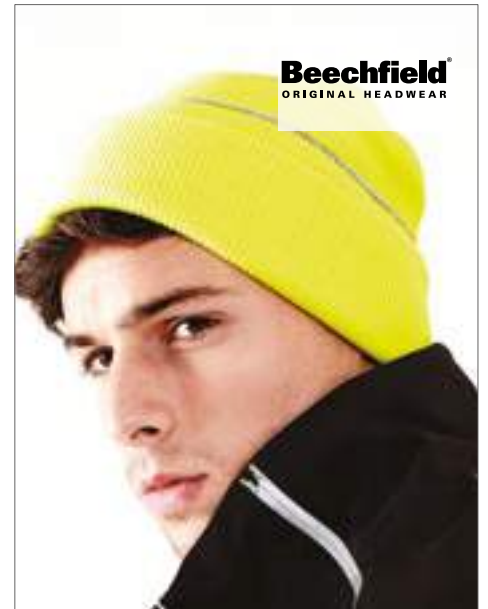

CB42 |B42 **Enhanced-Viz Beanie**

100% acrylique
One Size

Beechfield

BLACK FLUORESCENT ORANGE FLUORESCENT YELLOW FRENCH NAVY

Rayures Viz | Préhension souple



KX060 |KXHELMET **Safety Helmet**

100 % polyéthylène
One Size

Korntex

BLUE SIGNAL ORANGE SIGNAL YELLOW

WHITE

Casque de sécurité Korntex® | Casque de sécurité de construction de qualité supérieure | Grand confort d'utilisation et maintien à l'aide d'une sangle à six points et bandeau | Taille réglable grâce à la fermeture tournante moderne | Poches latérales intégrées pour fixer des visières et une protection auditive | Gouttière intégrée | Équipé d'un code-barres



KX061 |FH100G **Helmet Cover Bicycle**

100% polyester
31 x 26 cm

Korntex

SIGNAL YELLOW

Couvre-casque de vélo Korntex® | Protection haute visibilité étanche avec cordon pour régler la largeur | Éléments réfléchissants



CB950 |B950 **Morf™ Enhanced-Viz**

100% polyester
One Size

Beechfield

BLACK FLUORESCENT PINK FLUORESCENT YELLOW

Bandes réfléchissantes | Taille : 50 x 25 cm | Utilisation multiple | Version polyester/micropolaire | Tissu respirant | Lavable en machine, infroissable | Sans coutures | Livraison sans decoration/accessoires

VÊTEMENTS DE SÉCURITÉ (CASQUETTES, SACS À DOS)



AT350 |IFRRE| **Freedom Reflect Band**
 100% polyester
 49 x 26 cm
 120 g/m² Atlantis

BLACK	ORANGE FLUO	YELLOW FLUO
-------	-------------	-------------

Bandana tubulaire | Bandeau multi usages | Bande réfléchissante



KX105 |KXTLH| **Warnsac® Shopping Bag long handles**
 100% polyester
 environ 38 x 42 cm
 120 g/m² Korntex

BLACK	BLUE	GREEN
GREY	MAGENTA	RED
SIGNAL ORANGE	SIGNAL YELLOW	WHITE

Sac fourre-tout Korntex® Warnsac®, gilet de sécurité + sac fourre-tout | Sac fourre-tout à deux anses | Deux bandes réfléchissantes de 2,5 cm de large des deux côtés | Anses courtes (42 cm) et anses longues (72 cm) | Convient également à la finition par sublimation | Livré sans décoration / contenu



KX109 |KXTSH| **Warnsac® Shopping bag short handles**
 100% polyester
 environ 38 x 42 cm
 120 g/m² Korntex

BLACK	BLUE	GREEN
GREY	MAGENTA	RED
SIGNAL ORANGE	SIGNAL YELLOW	WHITE

Korntex® Développé et conçu en Europe centrale | Sac de shopping avec longues anses et deux bandes réfléchissantes d'une largeur de 2,5 cm sur les deux côtés | Possibilité de marquage / flocage du sac | Disponible en 9 couleurs à la mode | Longueur de la anse : env. 70 cm | Livraison sans decoration/accessoires



KX108 |GS100| **Gymsac**
 100% polyester
 35 x 40 cm Korntex

SIGNAL YELLOW

Sac de sport Korntex® | Sac à dos haute visibilité avec bandes réfléchissantes tout autour du sac | Cordons latéraux avec deux œillets | Livré sans décoration / contenu



NT6238 **Backpack 'Emergency'**
 100% polyester
 36 x 41 cm

COBALT BLUE	ORANGE	RED
YELLOW		

Polyester 190T | Sac à dos/sac à chaussures avec cordon, œillets métalliques et bandes réfléchissantes



LB01681 |01681| **Reflect Backpack**
 100% polyester
 33 x 45 cm SOL'S Bags

NEON ORANGE	NEON YELLOW
-------------	-------------

210D polyester | Cordelettes ajustables contrastées | Bande centrale réfléchissante | Livraison sans décoration/accessoires

VÊTEMENTS DE SÉCURITÉ (CASQUETTES, SACS À DOS)



HF2204 |1812204 **Drawstring Bag Reflex**

polyester
33 x 43 cm

Halfar

NEON YELLOW

Compartment principal à cordon de serrage | Matière principale en jaune néon avec rayures 3M® Reflex | Face avant adaptée à la sérigraphie, impression de transfert et broderie | Livraison sans décoration/accessoires



YK8001 |SH8001 **High Visibility London Backpack**

100% polyester
42 x 28 x 15 cm

YOKO

HI-VIS ORANGE

HI-VIS YELLOW

Un compartiment principal avec séparation intérieure | Poche intérieure pour le lecteur MP3 et sortie d'écouteurs caoutchoutée | Deux poches latérales en résille | Poche pliable devant pour le casque ou la balle | Poignées de portage tissées | Sangles d'épaule ajustables | Rayures réfléchissantes d'une largeur de 25 mm sur les trois côtés | Polyester 600D imperméable | Dimensions : 42 x 28 x 15 cm (hxlxp) | Surface de finition : 12 x 16 cm | Capacité : env. 23 litres



HF2206 |1812206 **Backpack Reflex**

polyester
27 x 42 x 15 cm

Halfar

NEON YELLOW

Grand compartiment principal avec fermeture zippée à 2 voies et patte de protection contre la pluie | Compartiment intérieur en filet, compartiment plat rembourré | Sortie pour les écouteurs | Poche avant avec fermeture zippée à 2 voies, patte contre la pluie et organisateur | Poignée | Dos et sangles rembourrés | Sangle de poitrine à hauteur ajustable | Matière principale en jaune néon avec rayures 3M® Reflex | Poche avant adaptée à la sérigraphie, impression de transfert, broderie - des sangles de type Doming peuvent être ajoutées | Livraison sans décoration/accessoires



KX513 |RH100 **Hi-Viz Cover for backpacks EN 13356**

100% polyester
One Size
120 g/m²

Korntex

SIGNAL YELLOW

Protection pour sac à dos Korntex® | Conforme à la norme EN 13356 | Avec bande élastique et deux bandes réfléchissantes | Protection facilement enfilaible sur un sac à dos ou une sacoche | Sac de rangement inclus Mousqueton | Volume : 24 L | Équipé d'un code-barres EAN | Emballage individuel dans des sacs en plastique



NT5492 **High visibility elasticated cover for backpacks**

100% polyester
85 x 65 cm

BEST SELLER

YELLOW

Avec des bandes réfléchissantes | Cordon de serrage incl.

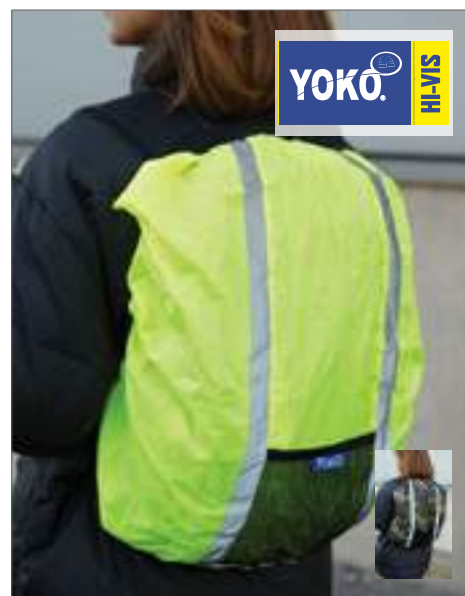

YK068 |HVV068 **High Visibility Waterproof Rucksack Cover**

100% nylon
One Size

YOKO

BLACK

HI-VIS ORANGE

HI-VIS YELLOW/HI-VIS ORANGE

CAMOUFLAGE

HI-VIS YELLOW

Convient à tous les sacs à dos de 20-25 litres | Visibilité élevée des couleurs orange et jaune, deux rayures réfléchissantes verticales | Poche en résille sur le devant | Bords élastiques pour une application facile et rapide | Adapté à la sérigraphie, impression par transfert | Nylon 150D imperméable enduit de PU

VÊTEMENTS DE SECURITÉ (CASQUETTES, SACS À DOS)



HF2205 |1812205 **Shoulder bag Reflex**

polyester
35 x 28 x 12 cm

Halfar

NEON YELLOW

Grand compartiment principal | Compartiment plat avec éléments organisateurs | Poche à fermeture zippée sur le rabat | Sangle d'épaule à longueur ajustable | Matière principale en jaune néon avec rayures 3M® Reflex | Poche avant adaptée à la sérigraphie, impression de transfert, broderie - des sangles de type Doming peuvent être ajoutées | Livraison sans décoration/accessoires



YK2518 |SH2518 **High Visibility Seattle Holdalls**

100% polyester
59 x 32 x 36 cm

YOKO

HI-VIS YELLOW

Un grand compartiment principal | Fond du sac renforcé avec pieds extérieurs | Dragonnes de portage avec renfort tissé et fermeture auto-agrippante | Sangle d'épaule tissée, renforcée et ajustable | Chaque extrémité avec une poignée rembourée sur le côté | Rayures réfléchissantes de 5 cm, 4 côtés | 32 x 59 x 36 cm (hlyxp) | Capacité :env. 50L | Polyester 600D imperméable



KX150 |KXBAND **Reflective Body Belt**

100% polyester
One Size (Adults)

Korntex

SIGNAL YELLOW

Harnais réfléchissant Korntex® | Fabriqué à l'aide de matériaux réfléchissants, fluorescents et élastiques | Pour toutes les activités extérieures : course à pied, randonnée ou cyclisme | Bretelles et sangle ventrale réglables | Fermeture par clip à l'avant | Deux sangles supplémentaires pour les bras ou les jambes (fermeture Velcro) | Livré sous blister avec perforation EURO et code-barres EAN



KX516 |KXAB **Armlet**

100% polyester
45 x 10 cm

Korntex

BLACK	LIME GREEN	RED
ROYAL BLUE	SIGNAL ORANGE	SIGNAL YELLOW
WHITE		

Brassard Korntex® destiné à l'impression | Pour une identification facile et rapide | Taille réglable grâce à l'attache en Velcro



YK003 |ID03 **Reflective ID Arm Bands**

Housse: 100% PVC, Bandes: 100% nylon
One Size

YOKO

BLACK	FLUO BLUE	FLUORESCENT GREEN
FLUORESCENT ORANGE	FLUORESCENT PINK	HI-VIS YELLOW
RED	SILVER	

Bracelet à carte d'identité professionnel, résistant et imperméable | Pochette pour les cartes/pièces d'identité de jusqu'à 110 x 65 mm | Bande ajustable et élastique de la même couleur assurant un port confortable et sûr



NT6084 **Snap armband**

3 x 34 cm

BEST SELLER

ORANGE	SILVER	YELLOW
--------	--------	--------

Réfléchissant | Bracelet en métal/PVC/velours



KX510 |SNAP **Slap Wrap EN 13356**

3 x 34 cm Korntex

SIGNAL YELLOW **SILVER**

Bande à pression Korntex® | Bande réfléchissante avec pression métallique | Conforme à la norme EN 13356 | La bande s'enroule et se clipse autour du poignet, du bras ou de la cheville | Idéale pour les cyclistes et les coureurs | Équipée d'un code-barres EAN | Emballage individuel dans des sacs en plastique



KX106 |KXKIND1214 **Rollfektor® Set of 4**

100% polyester
One Size
120 g/m² Korntex

SIGNAL YELLOW

Rollfektor® | Quatre bandes réfléchissantes (lot) à base fluorescente à fixer sur les vélos, les poussettes, les fauteuils roulants, les déambulateurs, etc. | Taille réglable grâce à une attache en Velcro | Équipé d'un code-barres EAN | Emballage dans un sac en plastique



SY03 |SY03 **Neon-LED Clip Flasher**

One size SEEYU

HAPPY RED

Application simple à presque chaque endroit des vêtements, du sac à dos, du sac ou à la chaussure | Jusqu'à 100 heures de bonne visibilité | Résistant aux intempéries | Deux modes disponibles (mode flash / lumière constante) | Pile échangeable | *La remarque relative à l'élimination de la pile est à extraire du registre des marques



SY04 |SY04 **Neon-LED Magnetic Light**

One Size SEEYU

GREY/WHITE **NEON YELLOW/RED**

Clip magnétique innovant à DEL- à porter sur chaque cartable, sac à dos ou textile | Un aimant performant pour une fixation simple et optimale | Durée de clignotement env. 50 heures, pour la lumière permanente env. 20 heures. 2 piles (CR2032), facilement échangeables | Première couleur = boîtier, deuxième couleur = DEL | *La remarque relative à l'élimination de la pile est à extraire du registre des marques



SY02 |SY02 **Neon-LED Wristband**

One size SEEYU

CRAZY BLUE **FLASH GREEN** **HAPPY RED**

Application simple sur la partie supérieure du bras ou à la jambe du pantalon | Jusqu'à 100 heures de bonne visibilité | Taille ajustable | Résistant aux intempéries | Deux modes disponibles (mode flash / lumière constante) | Pile échangeable | *La remarque relative à l'élimination de la pile est à extraire du registre des marques



SY01 |SY01 **Neon-LED Shoe Clip**

One size SEEYU

CRAZY BLUE **FLASH GREEN** **HAPPY RED**

Simple application dans la semelle de la chaussure | Jusqu'à 100 heures de bonne visibilité | Résistant aux intempéries | Deux modes disponibles (mode flash / lumière constante) | Pile échangeable | *La remarque relative à l'élimination de la pile est à extraire du registre des marques

20

CGW4131
CGW4127
CGW4150
p. 1061

GASTRO & BEAUTÉ

GASTRO	1048 - 1109
TUNIQUE.....	1110 - 1114
AUTRES.....	1115 - 1117



CGW700 |00700-14 **Lucca Polo Shirt Man**

50% coton / 50% polyester

S, M, L, XL, XXL, 3XL, 4XL

240 g/m²

C.G. Workwear

BLACK	CHOCOLATE	NAVY
RED	WHITE	

Doubles coutures et manchettes | Tissu piqué | Lavage industriel, possibilité de finition | Avec du Trevira Bioactive - de l'argent est lié à la fibre (non lavable) = tissu antimicrobien (aucun risque d'irritations cutanées) et réduction de l'odeur de transpiration | Lavable jusqu'à 95 °C



CGW710 |00710-14 **Riccione Polo Shirt Lady**

50% coton / 50% polyester

S, M, L, XL, XXL, 3XL

240 g/m²

C.G. Workwear

BLACK	CHOCOLATE	NAVY
RED	WHITE	

Doubles coutures et manchettes | Tissu piqué | Lavage industriel, possibilité de finition | Avec du Trevira Bioactive - de l'argent est lié à la fibre (non lavable) = tissu antimicrobien (aucun risque d'irritations cutanées) et réduction de l'odeur de transpiration | Lavable jusqu'à 95 °C



CGW9520 |09520-13 **Shortsleeve T-Shirt Taranto Man**

60% coton / 40% polyester

S, M, L, XL, XXL, 3XL, 4XL

220 g/m²

C.G. Workwear

ANTHRACITE	APEROL	BLACK
NATURAL	NAVY	WHITE

Encolure ronde | Manches étroites, forme ajustée | Doubles coutures résistantes | Coutures latérales | Pré-lavé, forme et couleurs stables | Coton très résistant | Lisse et doux au toucher | Facile d'entretien | Ne se repasse pas | Nettoyage industriel, finition autorisés | Lavable à 60 °C



CGW730 |00730-13 **Polo Susa Lady**

60% coton / 40% polyester

XS, S, M, L, XL, XXL, 3XL, 4XL

230 g/m²

C.G. Workwear

ANTHRACITE	APEROL	APPLE
BLACK	CHAMPAGNER	CHOCOLATE
LIGHT BLUE	NATURAL	NAVY
TAUPE	WHITE	

Lavable jusqu'à 95 °C | Manches courtes | Col tricoté | Doubles coutures | Manches bordées | Fentes latérales | Fentes latérales scellées | Patte de boutons ouverte, sans boutons | Prélavé | Cintré



CGW720 |00720-13 **Polo Iseo Man**

60% coton / 40% polyester

S, M, L, XL, XXL, 3XL, 4XL

230 g/m²

C.G. Workwear

ANTHRACITE	APEROL	APPLE
BLACK	CHAMPAGNER	CHOCOLATE
LIGHT BLUE	NATURAL	NAVY
TAUPE	WHITE	

Lavable jusqu'à 95 °C | Manches courtes | Col tricoté | Doubles coutures | Manches bordées | Fentes latérales | Fentes latérales scellées | Trois boutons avec fixation par point de croix



CGW9525 |09525-13 **Shortsleeve T-Shirt Ragusa Lady**

60% coton / 40% polyester

XS, S, M, L, XL, XXL, 3XL, 4XL

220 g/m²

C.G. Workwear

ANTHRACITE	APEROL	BLACK
NATURAL	NAVY	WHITE

Encolure ronde | Manches étroites, forme ajustée | Doubles coutures résistantes | Coutures latérales | Pré-lavé, forme et couleurs stables | Coton très résistant | Lisse et doux au toucher | Facile d'entretien | Ne se repasse pas | Nettoyage industriel, finition autorisés | Lavable à 60 °C



CGW665 |00665-12 **Shirt Locati Lady**
100% coton
XS, S, M, L, XL, XXL, 3XL, 4XL
120 g/m² C.G. Workwear

BLUE BROWN RED

Coupe tendance | Ourlets ronds | col boutonné ouvert | Poche poitrine | Doubles boutons sur les manchettes | Demoprotecteur | Facile d'entretien | Lavable à 60 °C

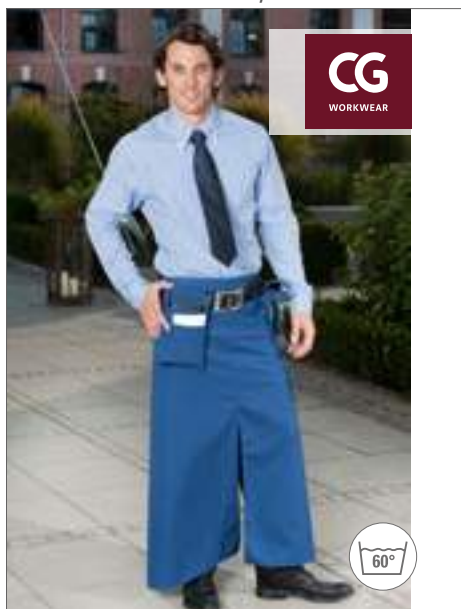

CGW655 |00655-12 **Shirt Prizzi Man**
100% coton
S, M, L, XL, XXL, 3XL, 4XL
120 g/m² C.G. Workwear

BLUE BROWN RED

Coupe droite | Ourlets ronds | col boutonné | Poche poitrine | Demoprotecteur | Facile d'entretien | Lavable à 60 °C



CGW630 |00630-15 **Shirt Pesaro Man**
49% polyester / 49% coton / 2% élastoléfine
S, M, L, XL, XXL
125 g/m² C.G. Workwear

BLACK CHAMPAGNER CHOCOLATE
RED WHITE

Chemise en stretch de qualité | Légèrement modalant | Tissu mixte de qualité | Doubles coutures en fils Alterfil résistants | Lavable jusqu'à 95 °C



CGW500 |00500-12 **Shirt Altino Man**
100% coton
XS, S, M, L, XL, XXL, 3XL, 4XL
120 g/m² C.G. Workwear

BLACK BLUE WHITE

Chemisier en pur coton | Qualité infroissable haut de gamme | Coupe moderne avec col Kent | Poche poitrine appliquée | Facile d'entretien | Port très confortable



CGW501 |00501-12 **Shirt Elise Lady**
100% coton
XS, S, M, L, XL, XXL, 3XL, 4XL
120 g/m² C.G. Workwear

BLACK BLUE WHITE

Chemisier en pur coton | Qualité infroissable haut de gamme | Coupe cintrée moderne | Facile d'entretien | Port très confortable



CGW640 |00640-15 **Blouse Ferrara Lady**
49% polyester / 49% coton / 2% élastoléfine
S, M, L, XL, XXL
125 g/m² C.G. Workwear

BLACK CHAMPAGNER CHOCOLATE
RED WHITE

Chemise de travail à la coupe un peu plus longue | Port très confortable grâce à l'apport stretch | Doubles coutures en fils Alterfil résistants | Boutons avec fixation à point de croix | Tissu mixte ennoblé en EOL (stretch) | Coupe très cintrée | Lavable jusqu'à 95 °C



CGW535 |00535-03 **Shirt Labico Lady**

50% polyester / 50% coton
S, M, L, XL, XXL, 3XL, 4XL
125 g/m²

C.G. Workwear

BLACK/WHITE	BLUE/WHITE	BORDEAUX/WHITE
GREEN/WHITE	RED/WHITE	YELLOW/WHITE

Chemisier avec rayures à fils teints | Grand teint | En tissu mixte infroissable | Coupe cintrée | Col intérieur blanc | Adapté au lavage industriel et à la finition

CGW525 |00525-03 **Shirt Gorga Man**

50% polyester / 50% coton
S, M, L, XL, XXL, 3XL, 4XL
125 g/m²

C.G. Workwear

BLACK/WHITE	BLUE/WHITE	BORDEAUX/WHITE
GREEN/WHITE	RED/WHITE	YELLOW/WHITE

Chemise avec rayures à fils teints | Grand teint | En tissu mixte infroissable | Les manches peuvent être retroussées et fixées avec une languette blanche | Col intérieur blanc | Adapté au lavage industriel et à la finition

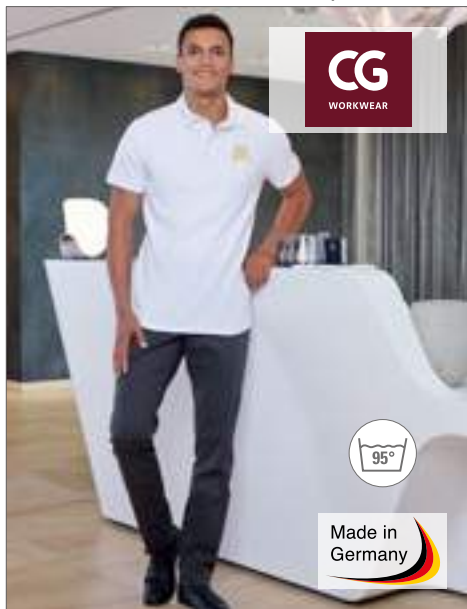

CGW81001 |81001-06 **Termini Man Trousers**

65% polyester / 32% coton / 3% élastoléfine

46, 48, 50, 52, 54, 56, 58

215 g/m²

C.G. Workwear

BLACK	CHOCOLATE	DARKBLUE
RAVEN		

Coupe droite | Deux poches frontales en biais | Avec bouton et fermeture à glissière | Taille d'une largeur d'env. 3,5 cm avec dragonnes de ceinture | Résistant | Lavable jusqu'à 95 °C | Entretien facile | Lavage industriel, possibilité de finition | Deux poches plaquées | Fabriqué en Allemagne

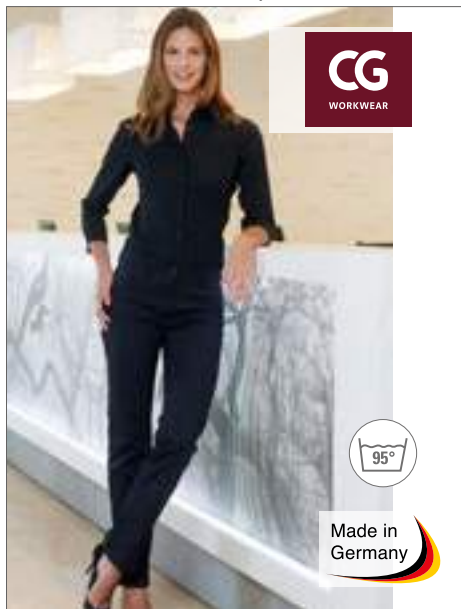

CGW82001 |82001-06 **Tivoli Lady Trousers**

65% polyester / 32% coton / 3% élastoléfine

34, 36, 38, 40, 42, 44, 46, 48, 50, 52

205 g/m²

C.G. Workwear

BLACK	CHOCOLATE	DARKBLUE
RAVEN		

Pantalon à coupe droite | Sans poches | Avec bouton et fermeture à glissière | Taille d'une largeur d'env. 3,5 cm avec dragonnes de ceinture | Résistant | Lavable jusqu'à 95 °C | Entretien facile | Lavage industriel, possibilité de finition | Fabriqué en Allemagne



CGW82010 |82010-06 **Ofena Lady Trousers**

65% polyester / 32% coton / 3% élastoléfine

34, 36, 38, 40, 42, 44, 46

205 g/m²

C.G. Workwear

BLACK	CHOCOLATE	DARKBLUE
RAVEN		

Pantalon à coupe droite avec deux poches latérales en biais | Deux poches à l'arrière et dragonnes de ceinture | Entretien facile | Lavable jusqu'à 95 °C | Lavage industriel, possibilité de finition | Résistant | Fabriqué en Allemagne



CGW907 |00907-01 **Chef's Jacket Rimini**

65% polyester / 35% coton

44, 46, 48, 50, 52, 54, 56, 58, 60, 62, 64

215 g/m²

C.G. Workwear

BLACK	DARKBLUE	ELEFANT	RED
WHITE			

Douze boutons boucle incl | Lavable jusqu'à 95 °C | Infroissable et entretien facile | Avec poche poitrine et manches à fente aux manchettes



CGW9071 |09071-01 **Chef's Jacket Rimini Lady**

65% polyester / 35% coton

34, 36, 38, 40, 42, 44, 46

215 g/m²

C.G. Workwear

BLACK	DARKBLUE	ELEFANT	RED
WHITE			

Veste de chef classique | Manches longues avec poignets à fente | Comprend 12 boutons sphériques noirs | Lavable à 95 °C | Entretien facile | Résistant à l'usure | Durable

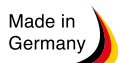

CGW3100 |03100-01| **Chef's Jacket Turin Man Classic**

65% polyester / 35% coton
44, 46, 48, 50, 52, 54, 56, 58, 60, 62, 64
215 g/m²

C.G. Workwear

BLACK	CHERRY	CHOCOLATE	DARKBLUE
KHAKI	RAVEN	WHITE	

Fabriqué en Allemagne | Légèrement cintré | Boutons à pression | Poche à la poitrine | Les manches peuvent être enroulées et fixées avec un bouton-pression | Ventilation au dos pour une meilleure mobilité | Toutes les couleurs sont lavables à 95 °C | Facile d'entretien | Grand teint | Possibilité de blanchiment industriel et de finition

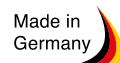

CGW3105 |03105-01| **Chef's Jacket Turin Lady Classic**

65% polyester / 35% coton
34, 36, 38, 40, 42, 44, 46
215 g/m²

C.G. Workwear

BLACK	CHERRY	CHOCOLATE	DARKBLUE
KHAKI	RAVEN	WHITE	

Fabriqué en Allemagne | Légèrement cintré | Boutons à pression | Poche à la poitrine | Les manches peuvent être enroulées et fixées avec un bouton-pression | Ventilation au dos pour une meilleure mobilité | Toutes les couleurs sont lavables à 95 °C | Facile d'entretien | Grand teint | Possibilité de blanchiment industriel et de finition

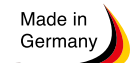

CGW3620 |03620-05| **Chef's Jacket Trapani Man**

50% lyocell / 50% polyester
46, 48, 50, 52, 54, 56, 58, 60
190 g/m²

C.G. Workwear

BLACK/WHITE	RAVEN/BLACK	WHITE/BLACK
-------------	-------------	-------------

Produit fabriqué en Allemagne | Avec Lyocell dermoprotecteur | Absorption élevée de l'humidité et séchage rapide | Coupe ajustée | Col Mandarin | Tube coloré contrasté | Poche poitrine | Poche sur manche | Lavable à 95 °C



CGW3630 |03630-05| **Chef's Jacket Pistoia Lady**

50% lyocell / 50% polyester
34, 36, 38, 40, 42, 44, 46
190 g/m²

C.G. Workwear

BLACK/WHITE	RAVEN/BLACK	WHITE/BLACK
-------------	-------------	-------------

Produit fabriqué en Allemagne | Avec Lyocell dermoprotecteur | Absorption élevée de l'humidité et séchage rapide | Coupe tendance | Col Mandarin | Tube coloré contrasté | Poche poitrine | Poche sur manche | Lavable à 95 °C



Made in Germany



CGW3305 |03305-01 **Chef's Hat Genova Classic**

65% polyester / 35% coton

One Size

215 g/m²

C.G. Workwear

BLACK	WHITE
-------	-------

Produit fabriqué en Allemagne | Lavable à 95 °C | Fixation Velcro confortable | Réglage individuel | Bande d'environ 5,5 cm



CGW185 |00185-01 **Chef's Hat Prato Classic**

65% polyester / 35% coton

One Size

215 g/m²

C.G. Workwear

BLACK	CHERRY	CHOCOLATE
DARKBLUE	ELEFANT	KHAKI
RAVEN	RED	WHITE

Produit fabriqué en Allemagne | Bandana tendance | Largeur réglable avec des bandes | Largeur de la taille de 4,5 cm



Made in Germany



CGW180 |00180-01 **Chef's Hat Fano Classic**

65% polyester / 35% coton

One Size

215 g/m²

C.G. Workwear

BLACK	CHERRY	CHOCOLATE
DARKBLUE	ELEFANT	KHAKI
RAVEN	RED	WHITE

Teinture indanthrène | Infroissable | Lavable jusqu'à 95 °C | Entretien facile | Grand teint | Lavage industriel | Possibilité de finition | Largeur du bord env. 3,5 cm | Fabriqué en Allemagne



Made in Germany



CGW186 |00186-01 **Chef's Hat Pineto Classic**

65% polyester / 35% coton

54-56, 57-59, 60-62 cm

215 g/m²

C.G. Workwear

BLACK	CHERRY	CHOCOLATE	ELEFANT
KHAKI	RAVEN	RED	WHITE

Teinture indanthrène | Lavable jusqu'à 95 °C | Infroissable | Entretien facile | Lavage industriel | Possibilité de finition | Hauteur du bord 7,5 cm | Fabriqué en Allemagne



Made in Germany



CGW3200 |03200-01 **Chianti Chef's Hat**

65% polyester / 35% coton

One Size

215 g/m²

C.G. Workwear

BLACK	CHERRY	CHOCOLATE	CREAM
DARKBLUE	ELEFANT	KHAKI	NAVY
RAVEN	RED	TOFFEE	WHITE

Fermeture auto-agrippante universelle et pratique | Couleur assortie aux tabliers de CG Workwear | Lavable jusqu'à 95 °C | Fabriqué en Allemagne

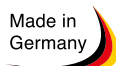

CGW1260 |01260-01| **Bistroapron Roma Bag 100 x 100 cm**

65% polyester / 35% coton
100 x 100 cm (Longueur x Largeur)
 215 g/m²

C.G. Workwear

BLACK	BUGATTI	CARAMEL	CHERRY	CHOCOLATE	COPPER
CURRY	DARKBLUE	ELEFANT	EVERGREEN	GRIFFIN	KHAKI
LAVA	LEAF	MAGENTA	NAVY	ORANGE	RAVEN
RED	REGENCY RED	SAND	SUNSHINE	TAUPE	TOFFEE
TURQUOISE	WHITE				

Teinture indanthrène | Infroissable | Lavable jusqu'à 95 °C | Entretien facile | Grand teint | Lavage industriel | Possibilité de finition | Tablier de bistro classique avec poche plaquée (20 x 39 cm) | Fabriqué en Allemagne



CGW127 |00127-01| **Bistroapron Roma Classic Bag Mini**

65% polyester / 35% coton
33 x 75 cm
 215 g/m²

C.G. Workwear

BLACK

Produit fabriqué en Allemagne | Une poche sur toute la largeur | Poche divisée en quatre sections de taille égale | Poche d'une hauteur d'environ 15 cm | Liens continus fabriqués à partir de tissu style tablier | Effet poids renforcé | Robuste | Résistant à la saleté | Lavable à 95 °C



CGW123 |00123-01| **Bistro Apron Roma 50 x 78 cm**

65% polyester / 35% coton
50 x 78 cm (Longueur x Largeur)
 215 g/m²

C.G. Workwear

BLACK	BUGATTI	CARAMEL	CHERRY
CHOCOLATE	CURRY	DARKBLUE	ELEFANT
GRIFFIN	KHAKI	LAVA	LEAF
MAGENTA	NAVY	ORANGE	RAVEN
RED	REGENCY RED	SAND	SUNSHINE
TAUPE	TOFFEE	TURQUOISE	WHITE

Lien de tablier renforcé | Double teint | Infroissable et entretien facile | Lavable jusqu'à 95 °C | Teinture réactive | Liens avec arrêt de couture | Couture de sécurité | Fabriqué en Allemagne | Lavage industriel, possibilité de finition

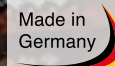

CGW1261 |01261-01| **Bistroapron Roma Bag 80 x 100 cm**

65% polyester / 35% coton
80 x 100 cm (Longueur x Largeur)
 215 g/m²

C.G. Workwear

BLACK	BUGATTI	CARAMEL	CHERRY
CHOCOLATE	COPPER	CURRY	DARKBLUE
ELEFANT	EVERGREEN	GRIFFIN	KHAKI
LAVA	LEAF	MAGENTA	NAVY
ORANGE	RAVEN	RED	REGENCY RED
SAND	SUNSHINE	TAUPE	TOFFEE
TURQUOISE	WHITE		

Teinture indanthrène | Lavable jusqu'à 95 °C | Entretien facile | Grand teint | Infroissable | Lavage industriel | Possibilité de finition | Tablier bistro classique avec poche plaquée (20 x 39 cm) | Fabriqué en Allemagne



Made in Germany



CGW1262 |01262-01 **Bistroapron Roma Bag 50 x 78 cm**

65% polyester / 35% coton
50 x 78 cm (Longueur x Largeur)
215 g/m²

C.G. Workwear

BLACK	BUGATTI	CARAMEL	CHERRY
CHOCOLATE	COPPER	CURRY	DARKBLUE
ELEFANT	EVERGREEN	GRIFFIN	KHAKI
LAVA	LEAF	MAGENTA	NAVY
ORANGE	RAVEN	RED	REGENCY RED
SAND	SUNSHINE	TAUPE	TOFFEE
TURQUOISE	WHITE		

Teinture indanthrène | Lavable jusqu'à 95 °C | Entretien facile | Grand teint | Infroissable | Lavage industriel | Possibilité de finition | Tablier bistro classique avec poche plaquée (20 x 39 cm) | Fabriqué en Allemagne



Made in Germany

CGW121 |00121-01 **Bistro Apron Roma 100 x 100 cm**

65% polyester / 35% coton
100 x 100 cm (Longueur x Largeur)
215 g/m²

C.G. Workwear

BLACK	BUGATTI	CARAMEL	CHERRY
CHOCOLATE	COPPER	CURRY	DARKBLUE
ELEFANT	EVERGREEN	GRIFFIN	KHAKI
LAVA	LEAF	MAGENTA	NAVY
ORANGE	RAVEN	RED	REGENCY RED
SAND	SUNSHINE	TAUPE	TOFFEE
TURQUOISE	WHITE		

Fabriqué en Allemagne | Double teint | Teinture réactive | Liens avec arrêt de couture | Grand teint | Ruban de tablier renforcé | Couture de sécurité | Infroissable et entretien facile | Lavable jusqu'à 95 °C | Lavage industriel, possibilité de finition | Pochette de serveur Napoli (CGW160) non fournie



CGW122 |00122-01| **Bistro Apron Roma 80 x 100 cm**

65% polyester / 35% coton
80 x 100 cm (Longueur x Largeur)
215 g/m²



Made in Germany

C.G. Workwear

BLACK	BUGATTI	CARAMEL	CHERRY
CHOCOLATE	COPPER	CURRY	DARKBLUE
ELEFANT	EVERGREEN	GRIFFIN	KHAKI
LAVA	LEAF	MAGENTA	NAVY
ORANGE	RAVEN	RED	REGENCY RED
SAND	SUNSHINE	TAUPE	TOFFEE
TURQUOISE	WHITE		

Fabriqué en Allemagne | Double teint | Teinture réactive | Liens avec arrêt de couture | Grand teint | Ruban de tablier renforcé | Couture de sécurité | Infroissable et entretien facile | Lavable jusqu'à 95 °C | Lavage industriel, possibilité de finition | Pochette de serveur Napoli (CGW160) non fournie



CGW111 |00111-01| **Slit Apron Milano 80 x 100 cm**

65% polyester / 35% coton
80 x 100 cm (Longueur x Largeur)
215 g/m²



Made in Germany

C.G. Workwear

BLACK	BUGATTI	CARAMEL	CHERRY
CHOCOLATE	COPPER	CURRY	DARKBLUE
ELEFANT	EVERGREEN	GRIFFIN	KHAKI
LAVA	LEAF	MAGENTA	NAVY
ORANGE	RAVEN	RED	REGENCY RED
SAND	SUNSHINE	TAUPE	TOFFEE
TURQUOISE	WHITE		

Longue fente de marche et lien de tablier en continu | Fabriqué en Allemagne | Teinture réactive | Lavable jusqu'à 95 °C | Liens avec arrêt de couture | Infroissable et entretien facile | Double teint | Lavage industriel, possibilité de finition | Pochette de serveur Napoli (CGW160) non fournie



CGW110 |00110-01| **Slit Apron Milano 100 x 100 cm**

65% polyester / 35% coton
100 x 100 cm (Longueur x Largeur)
215 g/m²



Made in Germany

C.G. Workwear

BLACK	BUGATTI	CARAMEL	CHERRY
CHOCOLATE	COPPER	CURRY	DARKBLUE
ELEFANT	EVERGREEN	GRIFFIN	KHAKI
LAVA	LEAF	MAGENTA	NAVY
ORANGE	RAVEN	RED	REGENCY RED
SAND	SUNSHINE	TAUPE	TOFFEE
TURQUOISE	WHITE		

Longue fente de marche et lien de tablier en continu | Fabriqué en Allemagne | Teinture réactive | Lavable jusqu'à 95 °C | Liens avec arrêt de couture | Infroissable et entretien facile | Double teint | Lavage industriel, possibilité de finition | Pochette de serveur Napoli (CGW160) non fournie



**BEST
SELLER**



Made in Germany



CGW130 |00130-01| **Big Apron Verona 110 x 75 cm**

65% polyester / 35% coton
110 x 75 cm (Longueur x Largeur)
215 g/m²

C.G. Workwear

BLACK	BUGATTI	CARAMEL	CHERRY
CHOCOLATE	COPPER	CURRY	DARKBLUE
ELEFANT	EVERGREEN	GRIFFIN	KHAKI
LAVA	LEAF	MAGENTA	NAVY
ORANGE	RAVEN	RED	REGENCY RED
SAND	SUNSHINE	TAUPE	TOFFEE
TURQUOISE	WHITE		

Double teint | Teinture réactive | Liens avec arrêt de coutures | Bande de propreté ajustable en continu | Lavable jusqu'à 95 °C | Bande de propreté ajustable en continu | Fabriqué en Allemagne | Lavage industriel, possibilité de finition

CGW131 |00131-01| **Bib Apron Verona 90 x 75 cm**

65% polyester / 35% coton
90 x 75 cm (Longueur x Largeur)
215 g/m²

C.G. Workwear

BLACK	BUGATTI	CARAMEL	CHERRY
CHOCOLATE	COPPER	CURRY	DARKBLUE
ELEFANT	EVERGREEN	GRIFFIN	KHAKI
LAVA	LEAF	MAGENTA	NAVY
ORANGE	RAVEN	RED	REGENCY RED
SAND	SUNSHINE	TAUPE	TOFFEE
TURQUOISE	WHITE		

Teinture indanthrène | Lavable jusqu'à 95 °C | Entretien facile | Infroissable | Bande de propreté ajustable en continu | Lavage industriel | Possibilité de finition | Fabriqué en Allemagne



CGW1145 |01145-01| **Bib Apron Verona Bag 110 x 75 cm**

65% polyester / 35% coton
110 x 75 cm (Longueur x Largeur)
 215 g/m²

C.G. Workwear

BLACK	CHOCOLATE	DARKBLUE	KHAKI
PALE GREY	TAUPE	TOFFEE	WHITE

Tablier classique à bavette avec poche plaquée (20 x 39 cm) | Lavable jusqu'à 95 °C | Teinture indanthrène | Infroissable | Entretien facile | Lavage industriel | Possibilité de finition | Bande de propreté ajustable en continu | Fabriqué en Allemagne

CGW1146 |01146-01| **Bib Apron Verona Classic Bag 90 x 75 cm**

65% polyester / 35% coton
90 x 75 cm
 215 g/m²

C.G. Workwear

BLACK	BUGATTI	CHERRY	CHOCOLATE
DARKBLUE	ELEFANT	GRIFFIN	KHAKI
LAVA	LEAF	NAVY	OASIS
ORANGE	RAVEN	RED	REGENCY RED
SUNSHINE	TAUPE	TOFFEE	TURQUOISE
WHITE			

Conçu pour les finishers et pour le lavage industriel | Made in Germany | Lavable à 95°, indépendamment de la couleur | Couleur résistante | Tour de cou réglable en continu avec cordelette cachée | Bande en jute | Dimensions du sac 20 x 39 cm | Très résistant | Tissu mélange très fin



CGW260 |00260-01| **Apron Corcolle**

65% polyester / 35% coton
88 x 94 cm
 215 g/m²

C.G. Workwear

BLACK	CARAMEL	CHERRY	CHOCOLATE
RAVEN	TOFFEE		

Fabriqué en Allemagne | Taille unique | Gilet à fines rayures avec 4 boutons décoratifs | Attache ajustable au cou avec 3 boutons | Poche plaquée sur le côté (17 x 19 cm) avec 2 sections | 2 boucles cousues | Résistant | Infroissable | Toutes les couleurs sont lavables à 95 °C



CGW1135 |01135-01| **Apron Vittoria Classic**

65% polyester / 35% coton
105 x 75 cm (Length x Width)
 215 g/m²

C.G. Workwear

AUBERGINE	BLACK	CHERRY	RAVEN
-----------	-------	--------	-------

Made in Germany | Tablier de sommelier | Cravate ajustable avec 3 boutons-pression | Petite poche poitrine | 2 poches latérales cousues | Cravates confectionnées avec le même tissu que le tablier | Points de tension renforcés à la cravate | Résistant | Résistance au pli



CGW4001 |04001-32 **Trouser Mentana Man**

65% polyester / 35% coton
44, 46, 48, 50, 52, 54, 56, 58, 60, 62, 64
280 g/m²

C.G. Workwear

DENIM

Made in Germany | Tissu en jean résistant | Coutures couleur marron | Coupe droite | Avec bouton et zip | Poches latérales en biais avec rivets | Deux poches plaquées à l'arrière | Ceinture avec passants de ceinture



CGW4010 |04010-32 **Trouser Ardea Lady**

65% polyester / 35% coton
34, 36, 38, 40, 42, 44, 46, 48, 50, 52
280 g/m²

C.G. Workwear

DENIM

Made in Germany | Tissu en jean résistant | Coutures couleur marron | Coupe droite | Avec bouton et zip | Taille élastique | Poches latérales en biais avec rivets | Deux poches plaquées à l'arrière | Ceinture avec passants de ceinture



CGW4111 |04111-32 **Apron Scanno**

65% polyester / 35% coton
80 x 100 cm (Longueur x Largeur)
280 g/m²

C.G. Workwear

DENIM

Made in Germany | Tissu en jean résistant | Coutures couleur marron | Fente latérale | Deux grandes poches plaquées latérales | Deux sections pour stylo | Cravates continues confectionnées avec le même tissu que le tablier | Points de tension renforcés



CGW4122 |04122-32 **Apron Oricola**

65% polyester / 35% coton
80 x 100 cm (Longueur x Largeur)
280 g/m²

C.G. Workwear

DENIM

Made in Germany | Tissu en jean résistant | Coutures couleur marron | Deux grandes poches plaquées latérales | Deux sections pour stylo | Cravates continues confectionnées avec le même tissu que le tablier | Points de tension renforcés sur les cravates



NEW

CGW4131 |04131-32| **Apron Nucciano**

65% polyester / 35% coton
90 x 75 cm (Longueur x Largeur)
 280 g/m²

C.G. Workwear

DENIM

Made in Germany | Tissu en jean résistant | Deux grandes poches plaquées latérales | Deux sections pour stylo | Cravate ajustable par trois boutons-pression | Cravates confectionnées avec le même tissu que le tablier | Points de tension renforcés sur les cravates

CGW4127 |04127-32| **Apron Bellante**

65% polyester / 35% coton
33 x 75 cm (Longueur x Largeur)
 280 g/m²

C.G. Workwear

DENIM

Made in Germany | Tissu en jean résistant | Coutures couleur marron | Poche sur toute la largeur, divisée en 4 sections (18x20 cm) | Deux sections pour stylo | Cravates continues confectionnées avec le même tissu que le tablier | Points de tension renforcés



NEW

CGW4150 |04150-32| **Tie Atri**

65% polyester / 35% coton
One Size
 280 g/m²

C.G. Workwear

DENIM

Made in Germany | Tissu en jean résistant | Cravate courte | Coupe étroite | À fixer fermement avec un nœud fixe (sans attache)

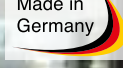

NEW

CGW4360 |04360-32| **Tie Frisa Man**

65% polyester / 35% coton
120 cm
 280 g/m²

C.G. Workwear

DENIM

Made in Germany | Tissu en jean résistant | Cravate courte | Coupe large | À fixer fermement avec un nœud fixe (sans attache)



NEW

CGW4170 |04170-32 **Bow Tie Livo**

65% polyester / 35% coton

One Size

280 g/m²

C.G. Workwear

DENIM

Made in Germany | Tissu en jean résistant | Nœud papillon classique | Fermeture velcro



NEW

CGW4350 |04350-32 **Tie Frisa Lady**

65% polyester / 35% coton

100 cm

280 g/m²

C.G. Workwear

DENIM

Made in Germany | Tissu en jean résistant | Cravate courte | Coupe large | À fixer fermement avec un nœud fixe (sans attache)

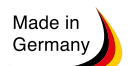

CGW150 |00150-01 **Short Tie Siena**

65% polyester / 35% coton

One Size

215 g/m²

C.G. Workwear

BLACK	BUGATTI	CARAMEL	CHERRY
CHOCOLATE	COPPER	CURRY	DARKBLUE
ELEFANT	EVERGREEN	GRIFFIN	KHAKI
LAVA	LEAF	MAGENTA	NAVY
ORANGE	RAVEN	RED	REGENCY RED
SAND	SUNSHINE	TAUPE	TOFFEE
TURQUOISE	WHITE		

Cravate élégante | Fabriquée en Allemagne | Avec dragonne de fixation, sans nouer | Lavable jusqu'à 95 °C | Double teint | Teinture réactive | Couleurs identiques à l'assortiment de tabliers Verona, Roma et Milano | Lavage industriel, possibilité de finition



CGW1360 |01360-01 **Tie Messina**

65% polyester / 35% coton

One Size / 120 cm Longueur

215 g/m²

C.G. Workwear

BLACK	BUGATTI	CARAMEL	CHERRY
CHOCOLATE	COPPER	CURRY	DARKBLUE
ELEFANT	EVERGREEN	GRIFFIN	KHAKI
LAVA	LEAF	MAGENTA	NAVY
ORANGE	RAVEN	RED	REGENCY RED
SAND	SUNSHINE	TAUPE	TOFFEE
TURQUOISE	WHITE		

Fermeture pratique: il suffit de retourner la cravate, de la passer dans la dragonne et de la fixer | Fabriqué en Allemagne | Double teint | Teinture réactive | Infroissable et entretien facile | Design déposé | Lavable jusqu'à 95 °C

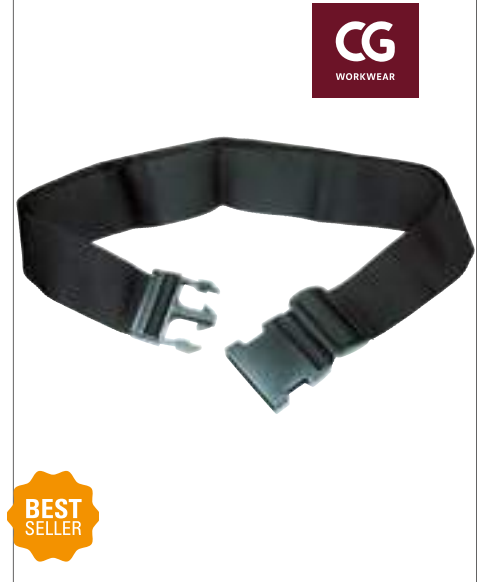
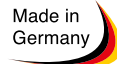

CGW160 |00160-01 **Waitor Bag Napoli**

65% polyester / 35% coton
15 x 23 cm (Largeur x Longueur)
215 g/m²

C.G. Workwear

BLACK	BUGATTI	CARAMEL	CHERRY	CHOCOLATE	COPPER
CURRY	DARKBLUE	ELEFANT	EVERGREEN	GRIFFIN	KHAKI
LAVA	LEAF	MAGENTA	NAVY	ORANGE	RAVEN
RED	REGENCY RED	SAND	SUNSHINE	TAUPE	TOFFEE
TURQUOISE	WHITE				

CGW3210 |32100-99 **Belt Asti**

100% polyester
One Size

C.G. Workwear

BLACK

Convient aux pochettes de serveur Napoli (CGW160)
| Largeur ajustable de 60-120 cm

À combiner ton sur ton avec les tabliers et les cravates courtes de CG Workwear | Avec compartiments d'insertion pour les ustensiles de travail (portefeuille/stylos/bloc-notes) | Facile à fixer à la ceinture assortie Asti (CGW3210) avec une dragonne | Fabriqué en Allemagne | Livraison sans decoration/accessoires



CGW1511 |01511-09 **Braces Moricone**

100% polyester
One Size

C.G. Workwear

APPLE	BLACK	BORDEAUX	GOLDEN YELLOW
GREY	KIWI	MAGENTA	NAVY
ORANGE	RED	ROYAL BLUE	

Bretelles du même tissu que le pantalon | Légèrement brillant avec une fine structure rayée | Largeur 3,5 cm | Longueur ajustable



CGW161 |00161-01 **Waist bag Tollo Classic**

65% polyester / 35% coton
34,5 x 26,5 cm
215 g/m²

C.G. Workwear

BLACK

Teinture indanthrène | Ceinture avec fermeture à clic | Quatre compartiments pour le matériel de travail | Deux porte-stylos | Fabriqué en Allemagne | Livraison sans decoration/accessoires

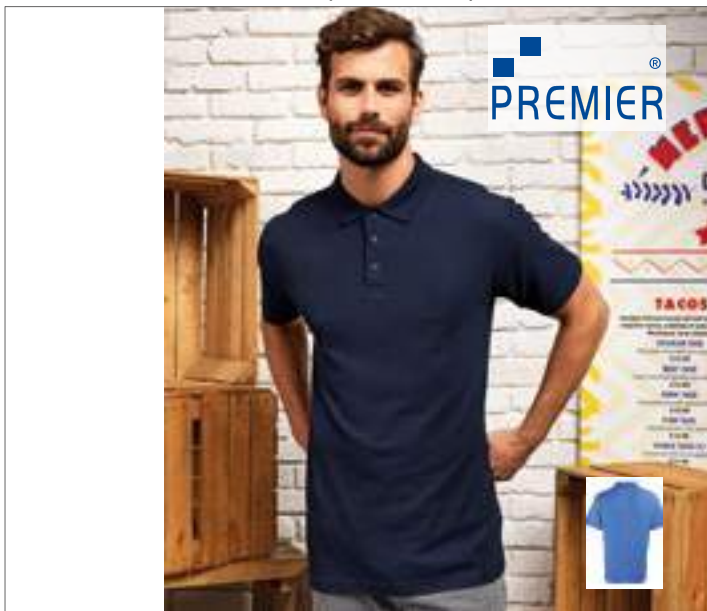

PW610 |PR610 **Workwear Stud Polo**

65% polyester / 35% coton
S, M, L, XL, XXL, 3XL
 200 g/m²

Premier Workwear

BLACK **NAVY** **ROYAL** **WHITE**

Piqué Heavyweight | Trois boutons en métal inoxydable | Coupe ample | Conçu pour le domaine alimentaire et hygiénique | Partie dorsale plus longue | WRAP Certification



PW649 |PR649 **Coolchecker Chefs T-Shirt (Mesh Back)**

100% polyester
XS, S, M, L, XL, XXL, 3XL
 135 g/m²

Premier Workwear

BLACK **WHITE**

Encolure avec bande | Bande arrière en maille pour la circulation d'air | Orifices d'aération sous les manches | Poche crayon sur la manche | Tissu mèche Coolchecker



PW218 |PR218 **Mens Long-John Roll Sleeve Tee**

82% polyester / 14% viscose / 4% élasthanne
XS, S, M, L, XL, XXL, 3XL
 190 g/m²

Premier Workwear

BLACK **GREY MARL (COOL GREY)** **INDIGO**
WHITE **WHITE/NAVY (CA. PANTONE 2766)**

Manches roulées avec un bouton et patte sur le haut du bras | Col rond avec patte trois boutons | Bordage côtelé au col et aux poignets | Tissu extensible au toucher doux

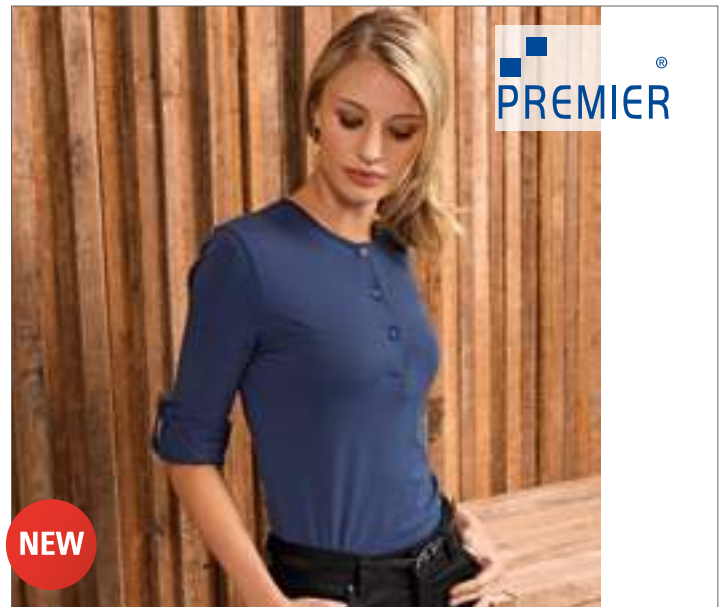

PW318 |PR318 **Womens Long-John Roll Sleeve Tee**

82% polyester / 14% viscose / 4% élasthanne
XS, S, M, L, XL, XXL
 190 g/m²

Premier Workwear

BLACK **GREY MARL (COOL GREY)** **INDIGO (CA. PANTONE 534)**
WHITE **WHITE/NAVY (CA. PANTONE 2766)**

Manches roulées avec un bouton et patte sur le haut du bras | Col rond avec patte trois boutons | Bordage côtelé au col et aux poignets | Tissu extensible au toucher doux



PREMIER[®]

**BEST
SELLER**



60
COLOURS

PW150 |PR150 **Colours Bib Apron**

65% polyester / 35% coton (Denim: 70% polyester / 30% coton)

72 x 86 cm (Largeur x Longueur), 91 x 102 cm (Black & White)

195 g/m² (Denim: 265 g/m²)

72 x 86 cm, 91 x 102 cm

BLACK | WHITE

72 x 86 cm

APPLE (CA. PANTONE 360)	AQUA (CA. PANTONE 344)	AUBERGINE (CA. P 5115)	BLACK DENIM (CA. P 433)	BLUE DENIM (CA. P 288)	BOTTLE (CA. PANTONE 560)	BROWN (CA. PANTONE 476)	BURGUNDY (CA. P 216)	CAMEL (CA. PANTONE 132)
CHARCOAL (CA. P 6)	CHESTNUT (CA. P 7525)	CORNFLOWER (CA. P 279)	CYAN (CA. P CYAN C)	DARK GREY (CA. P 431)	DUCK EGG BLUE (CA. P 7466)	EMERALD (CA. P 341)	FUCHSIA (CA. P 219)	GREY DENIM (CA. P 425)
HOT PINK (CA. P 214C)	INDIGO DENIM (CA. P 2767)	KELLY GREEN (CA. P 355)	KHAKI (CA. PANTONE 7503)	LATTE (CA. PANTONE 7530)	LAVENDER (CA. P 2573)	LEMON (CA. PANTONE 127)	LIGHT BLUE (CA. P 2708)	LILAC (CA. PANTONE 264)
LIME (CA. PANTONE 382)	MAGENTA (CA. P MAGENTA C)	MARINE BLUE (CA. P 281)	MIDBLUE (CA. P 2718)	MOCHA (CA. P 7505)	MUSHROOM (CA. P 410)	MUSTARD (CA. P 7405)	NATURAL (CA. P 1205)	NAVY (CA. PANTONE 2766)
OASIS GREEN (CA. P 371)	OLIVE (CA. PANTONE 378)	ORANGE (CA. P 1655)	PALE GREY (SILVER) (CA. P 428)	PEACOCK (CA. P 7477)	PINK (CA. PANTONE 1895)	PISTACHIO (CA. P 578)	PURPLE (CA. PANTONE 269)	RASPBERRY CRUSH (CA. P 234)
RED (CA. PANTONE 200)	RICH VIOLET (CA. P 2587)	ROYAL (CA. PANTONE 286)	SAGE (CA. PANTONE 5497)	SALSA (CA. PANTONE 187)	SAPPHIRE (CA. P 300)	STEEL (CA. PANTONE 7545)	STRAWBERRY RED (CA. P 186)	SUNFLOWER (CA. P 136C)
TEAL (CA. PANTONE 3155)	TERRACOTTA (CA. P 159)	TURQUOISE (CA. P 312)	YELLOW (CA. P YELLOW C)					

Premier Workwear

Tablier classique de qualité disponible en 60 couleurs | Entretien facile | Lavage à 60 °C | Boucle de réglage au tour du cou | Tour du cou dans le même tissu | Liens de 90 cm dans le même tissu | Extra Large maintenant disponible en Black & White



PW155 | IPR155 'Colours' 3-Pocket Apron

65% polyester / 35% coton
60 x 33 cm (Largeur x Longueur)
195 g/m²

Premier Workwear

AQUA (CA. PANTONE 344)	BLACK	BOTTLE (CA. PANTONE 560)	BROWN (CA. PANTONE 476)
BURGUNDY (CA. P 216)	DARK GREY (CA. P 431)	EMERALD (CA. PANTONE 341)	FUCHSIA (CA. PANTONE 219)
HOT PINK (CA. P 214C)	KHAKI (CA. PANTONE 7503)	LEMON (CA. PANTONE 127)	LILAC (CA. PANTONE 264)
LIME (CA. P 382)	MIDBLUE (CA. PANTONE 2718)	NATURAL (CA. PANTONE 1205)	NAVY (CA. PANTONE 2766)
OLIVE (CA. PANTONE 378)	ORANGE (CA. PANTONE 1655)	PALE GREY(SILVER)(CA. P 428)	PINK (CA. PANTONE 1895)
PURPLE (CA. PANTONE 269)	RED (CA. PANTONE 200)	ROYAL (CA. PANTONE 286)	SAGE (CA. PANTONE 5497)
SKY (CA. PANTONE 2708)	SUNFLOWER (CA. P 136C)	TURQUOISE (CA. P 312)	WHITE

Trois poches ouvertes | Coupe courte | Liens de 90 cm | Lavage industriel: jusqu'à 85 °C | Lavage domestique: jusqu'à 60 °C | Sergé | Seize couleurs assorties à la cravate Uni-Fashion PW765 | WRAP Certification



PW158 | IPR158 'Colours' Bar Apron

65% polyester / 35% coton
90 x 80 cm (Largeur x Longueur)
195 g/m²

Premier Workwear

AQUA (CA. PANTONE 344)	BLACK	BOTTLE (CA. PANTONE 560)	BROWN (CA. PANTONE 476)
BURGUNDY (CA. P 216)	DARK GREY (CA. P 431)	EMERALD (CA. PANTONE 341)	FUCHSIA (CA. PANTONE 219)
HOT PINK (CA. PANTONE 214C)	KHAKI (CA. PANTONE 7503)	LEMON (CA. PANTONE 127)	LIGHT BLUE (CA. P 2708)
LILAC (CA. PANTONE 264)	LIME (CA. PANTONE 382)	MIDBLUE (CA. PANTONE 2718)	NATURAL (CA. PANTONE 1205)
NAVY (CA. PANTONE 2766)	OLIVE (CA. PANTONE 378)	ORANGE (CA. PANTONE 1655)	PALE GREY(SILVER)(CA. P 428)
PINK (CA. PANTONE 1895)	PURPLE (CA. PANTONE 269)	RED (CA. PANTONE 200)	ROYAL (CA. PANTONE 286)
SAGE (CA. PANTONE 5497)	SUNFLOWER (CA. P 136C)	TURQUOISE (CA. P 312)	WHITE

Matière facile à entretenir | Poche frontale avec poche à stylo combinée | Liens de 90 cm | Lavage industriel: jusqu'à 85 °C | Lavage domestique: jusqu'à 60 °C | Couleurs assorties à la cravate Uni-Fashion PW765 | Sergé | Dimensions de la poche: 26 x 28 cm (l x h) | Disponible en 28 couleurs | WRAP Certification

PREMIER®



PW154 | IPR154 'Colours' Bib Apron With Pocket

65% polyester / 35% coton
72 x 86 cm (Largeur x Longueur)
195 g/m²

Premier Workwear

APPLE (CA. PANTONE 360)	AQUA (CA. PANTONE 344)	AUBERGINE (CA. P 5115)	BLACK
BOTTLE (CA. PANTONE 560)	BROWN (CA. PANTONE 476)	BURGUNDY (CA. P 216)	CHESTNUT (CA. P 7525)
DARK GREY (CA. P 431)	EMERALD (CA. PANTONE 341)	FUCHSIA (CA. PANTONE 219)	HOT PINK (CA. PANTONE 214C)
KHAKI (CA. PANTONE 7503)	LEMON (CA. PANTONE 127)	LIGHT BLUE (CA. P 2708)	LILAC (CA. PANTONE 264)
LIME (CA. PANTONE 382)	MARINE BLUE (CA. P 281)	MIDBLUE (CA. PANTONE 2718)	MOCHA (CA. PANTONE 7505)
NATURAL (CA. PANTONE 1205)	NAVY (CA. PANTONE 2766)	OASIS GREEN (CA. P 371)	OLIVE (CA. PANTONE 378)
ORANGE (CA. PANTONE 1655)	PALEGREY(SILVER)(CA. P 428)	PINK (CA. PANTONE 1895)	PURPLE (CA. PANTONE 269)
RED (CA. PANTONE 200)	RICH VIOLET (CA. P 2587)	ROYAL (CA. PANTONE 286)	

Dragonne ajustable de la même couleur | Lavable jusqu'à 60 °C | Disponible en 40 couleurs | Poche frontale | WRAP Certification

PREMIER®



PW151 | IPR151 'Colours' Mid Length Apron

65% polyester / 35% coton
70 x 50 cm (Largeur x Longueur)
195 g/m²

Premier Workwear

APPLE (CA. PANTONE 360)	AQUA (CA. PANTONE 344)	AUBERGINE (CA. P 5115)	BLACK
BOTTLE (CA. PANTONE 560)	BROWN (CA. PANTONE 476)	BURGUNDY (CA. P 216)	CHESTNUT (CA. P 7525)
DARK GREY (CA. P 431)	EMERALD (CA. PANTONE 341)	FUCHSIA (CA. PANTONE 219)	HOT PINK (CA. PANTONE 214C)
KHAKI (CA. PANTONE 7503)	LEMON (CA. PANTONE 127)	LIGHT BLUE (CA. P 2708)	LILAC (CA. PANTONE 263C)
LIME (CA. PANTONE 382)	MARINE BLUE (CA. P 281)	MIDBLUE (CA. PANTONE 2718)	MOCHA (CA. PANTONE 7505)
NATURAL (CA. PANTONE 1205)	NAVY (CA. PANTONE 2766)	OASIS GREEN (CA. P 371)	OLIVE (CA. PANTONE 378)
ORANGE (CA. PANTONE 1655)	PINK (CA. PANTONE 1895)	PURPLE (CA. PANTONE 269)	RED (CA. PANTONE 200)
RICH VIOLET (CA. P 2587)	ROYAL (CA. PANTONE 286)	SAGE (CA. PANTONE 5497)	

Disponible en 40 couleurs | Liens de 90 cm | Lavage domestique: jusqu'à 60 °C | Sergé de coton | WRAP Certification



PW102 |PR102 **Cotton Apron (No Pocket)**

100% coton
60 x 87 cm (Largeur x Longueur)
240 g/m² Premier Workwear

APPLE (CA. PANTONE 360)	AUBERGINE (CA. P 5115)	BLACK
BOTTLE (CA. P 560)	BROWN (CA. P 476)	BURGUNDY (CA. P 216)
DARK GREY (CA. P 431)	HOT PINK (CA. P 214C)	KHAKI (CA. P 7503)
LIME (CA. PANTONE 382)	NATURAL (CA. P 1205)	NAVY (CA. P 2766)
ORANGE (CA. P 1655)	PURPLE (CA. P 269)	RED (CA. PANTONE 200)

Tablier en mailles de coton absorbant prélavé, lourd | Effet tablier en tissu | Longueur à partir de la taille 62 cm

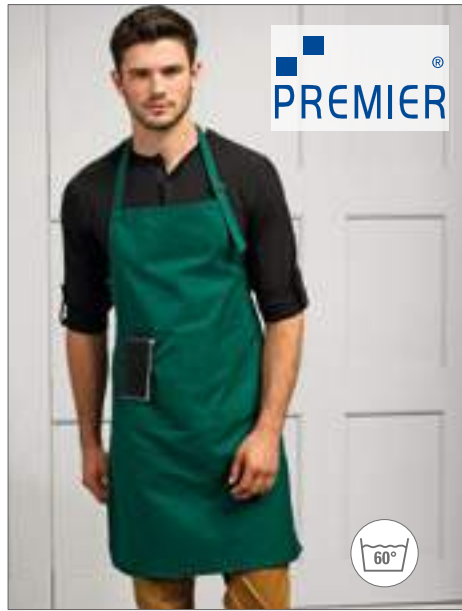

PW24 |PR124 **Deluxe Bib Apron with Pocket**

65% polyester / 35% coton
60 x 84 cm (Largeur x Longueur)
210 g/m² Premier Workwear

BLACK	BOTTLE (CA. P 560)	NAVY (CA. P 2766)
WHITE		

Matière facile à entretenir | Bande de propreté de la même couleur avec ajustage de la taille | Double poche devant | Lavage industriel : jusqu'à 85 °C | Lavage domestique : jusqu'à 60 °C



PW110 |PR110 **Striped Bib Apron**

100% coton (Black/Grey: 65% polyester, 35% coton)

72 x 101 cm (Largeur x Longueur) Premier Workwear

BLACK/WHITE	NAVY/WHITE
-------------	------------

Imprimé de style « Butchers » | Tissu identique au liant de la nuque | Lians du même tissu 90 cm | Largeur 72cm | Longueur à partir de la taille 71 cm | Longueur totale 101 cm | Certifié WRAP

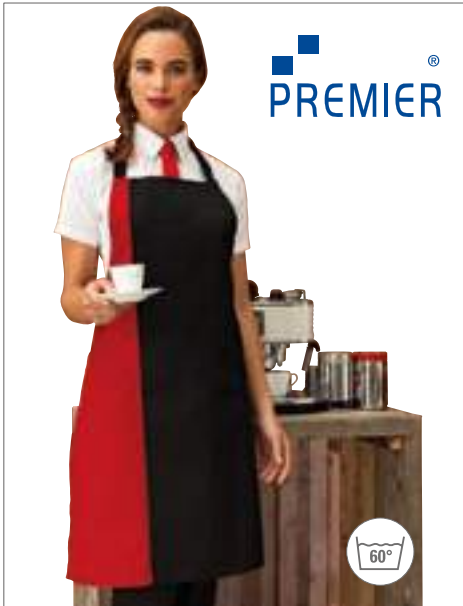

PW162 |PR162 **Contrast Bib Apron**

65% polyester / 35% coton
72 x 86 cm (Largeur x Longueur)
195 g/m² Premier Workwear

BLACK/DARK GREY (CA. P 431)	BLACK/HOT PINK (CA. P 214C)
BLACK/LIME (CA. PANTONE 382)	BLACK/PURPLE (CA. PANTONE 269)
BLACK/RED (CA. PANTONE 200)	BLACK/TURQUOISE (CA. P 312)
BROWN (CA. P 476)/NATURAL (CA. P 1205)	BURGUNDY (CA. P 216)/NATURAL (CA. P 1205)

Tablier avec empèchement de couleur contrastée | Nuque et liens de la même couleur | Lavable jusqu'à 60 °C | Boucle ajustable | Deux poches frontales avec ouverture en biais | WRAP Certification



PW165 |PR165 **Essential Bib Apron**

80% polyester / 20% coton
67 x 78 cm (Largeur x Longueur)
170 g/m² Premier Workwear

BLACK

Tour de cou de la même couleur | Lavable jusqu'à 60 °C | WRAP Certification

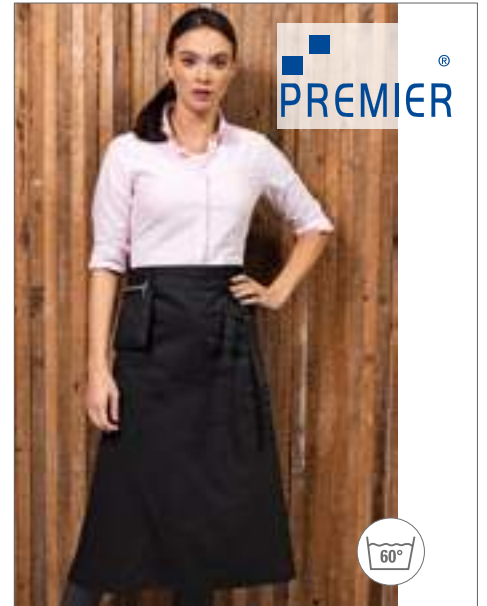

PW156 |PR156 **Bistro Apron with front pocket**

65% polyester / 35% coton
90 x 80 cm (Largeur x Longueur)
195 g/m² Premier Workwear

BLACK

Matière facile à entretenir | Lavage domestique: jusqu'à 60 °C | Liens de 90 cm | Poche sur le côté avant droit avec poche à stylo | Sergé | WRAP Certification



PW134 |PR134 **District Waxed Look Denim Bib Apron**

100% coton

One Size

350 g/m²

Premier Workwear

BLACK DENIM (CA. P 433) **INDIGO DENIM (CA. P 2767)**

100 % coton avec revêtement « aspect ciré » en acrylique | Aspect effet ciré durable | Poche surdimensionnée en jean avec coutures et rivets | Liens de couleur contrastante dans des œillets en métal | Caractéristiques du tissu incluant la poche plaquée et le porte-torçhon | 86 cm de long et 72 cm de large



PW135 |PR135 **Division Waxed Look Denim Waist Apron**

100% coton

One Size

350 g/m²

Premier Workwear

BLACK DENIM (CA. PANTONE 433) **BLACK/TAN DENIM** **INDIGO DENIM (CA. PANTONE 2767)**
INDIGO/BROWN DENIM

100 % coton avec revêtement « aspect ciré » en acrylique | Aspect effet ciré durable | Poche surdimensionnée en jean avec coutures et rivets | Liens à la taille de couleur contrastante dans des œillets en métal | Caractéristiques du tissu incluant la poche plaquée et le porte-torçhon | 70 cm de long et 50 cm de large



PW136 |PR136 **Division Waxed Look Denim Bib Apron With Faux Leather**

100% coton

One Size

350 g/m²

Premier Workwear

BLACK DENIM (CA. PANTONE 433) **BLACK/TAN DENIM** **INDIGO DENIM (CA. PANTONE 2767)**
INDIGO/BROWN DENIM

100 % coton avec revêtement « aspect ciré » en acrylique | Effet ciré offrant une surface hydrofuge | Caractéristiques du tissu contrastées pour la fonction et la décoration | Liens et tour de cou en simili cuir avec boucle réglable | 86 cm de long et 72 cm de large | Effet denim teinté créé par des fils de couleur contrastée



NEW

PW123 | IPR123 **Espresso Bib Apron**

65% polyester / 35 % coton

One Size
195 g/m²

Premier Workwear

BLACK/BLACK | BLACK/BROWN (CA. PANTONE 476) | KHAKI (CA. P 7503)/BROWN (CA. P 476)

Bande supérieure et tour de cou en simili cuir | Boutons-pression au tour de cou pour régler la hauteur | Œillets en métal sur la bordure pour passer le tour de cou | Poche à double-pli de 13 cm | Mesure 86 cm de longueur sur 72 cm de largeur



PREMIER®

PW129 | IPR129 **Cross Back Barista Bib Apron**

100% coton (Denim: 70% coton / 30% polyester)

One Size
320 g/m² (Denim: 265 g/m²)

Premier Workwear

BLACK | BLACK DENIM (CA. P 433) | DARK GREY (CA. P 431) | GREY DENIM (CA. P 425)
INDIGO DENIM (CA. P 2767) | KHAKI (CA. PANTONE 7503) | NAVY (CA. PANTONE 2766) | SILVER (CA. PANTONE 428)

Fourni avec des bretelles dans le même tissu | Poche centrale avec emplacement intégré pour stylo | Boucles de fixation style salopette | Œillets en métal à la taille pour passer les liens | Mesure 86 cm de long sur 72 cm de large | Bretelles supplémentaires interchangeables disponibles, PW119

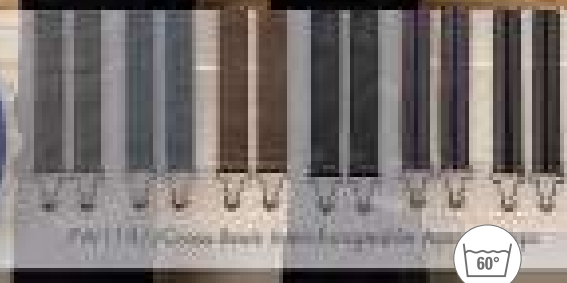

60°



PW126 |PR126 **Jeans Stitch Denim Bib Apron**

70% coton / 30% polyester

72 x 86 cm (Largeur x Longueur)

Premier Workwear

BLACK DENIM (CA. P 433) | INDIGO DENIM (CA. P 2767)

Bavoir en denim | 4 compartiments de poche | Rivets en cuivre | Détails surpiqués contrastés | Boucle réglable sur la nuque | Effet tablier coton

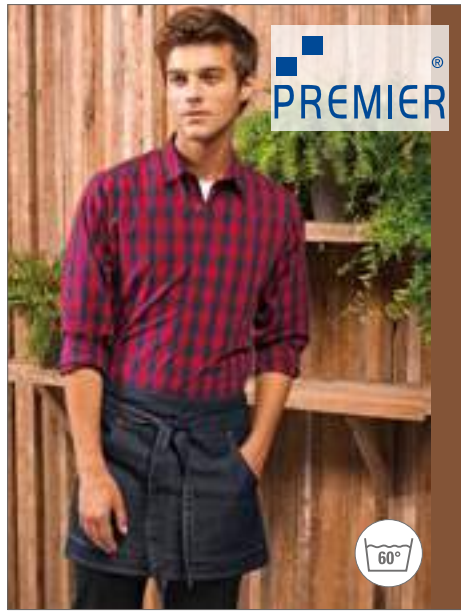

PW125 |PR125 **Jeans Stitch Denim Waist Apron**

70% coton / 30% polyester

79 x 39,5 cm (Largeur x Longueur)

265 g/m²

Premier Workwear

BLACK DENIM (CA. P 433) | INDIGO DENIM (CA. P 2767)

Tablier à la taille en denim | Coutures contrastées | Rivets en cuir | 4 compartiments de poche | Effet tablier 106 cm



PW128 |PR128 **Domain Contrast Denim Waist Apron**

70% coton / 30% polyester

One Size

265 g/m²

Premier Workwear

BLACK DENIM (CA. P 433) | INDIGO DENIM (CA. P 2767)

Tablier de taille mi-longueur de 50 cm de long et 70 cm de large | Poche centrale de 36 cm avec bordure contrastante, avec compartiment pour stylo | Cèllets en métal avec liens contrastants de 100 cm | 50 cm de long et 70 cm de large | Assorti avec le tablier « Domain » PR127



PW119 |PR119 **Cross Back Interchangeable Apron Straps**

100% coton (Denim: 70% coton / 30% polyester), cuir synthétique: 100% polyuréthane

One Size

Premier Workwear

BLACK FAUX LEATHER | BLACK REVERSE DENIM | BLACK STRIPE
BROWN FAUX LEATHER | INDIGO REVERSE DENIM | NAVY STRIPE

Bretelles de tablier supplémentaires pour le tablier PW129 « Barista » à dos croisé | Paire de bretelles pour tablier | Réglées avec une boucle de serrage à accrocher à la partie principale du tablier | Mesurent 170 cm x 3 cm



PW112 |PR112 **Apron (Fairtrade Cotton)**

100% coton

60 x 84 cm (Largeur x Longueur)

200 g/m²

Premier Workwear

BLACK

Coton Fairtrade certifié | Bande de propreté du même matériau avec un ajustage de la taille | Liens du même matériau | Lavage domestique : 40 °C | Poche frontale



PW114 |PR114 **Mid-Length Apron (Fairtrade Cotton)**

100% coton

70 x 50 cm (Largeur x Longueur)

200 g/m²

Premier Workwear

BLACK

100 % coton certifié Fairtrade EMPOWERING THE FARMER, PROTECT THE ENVIRONMENT | Liants du même tissu | Largeur 70 cm | Longueur à partir de la taille 50 cm | Lavage domestique 40°C



PW127 |PR127 **Domain Contrast Denim Bib Apron**

70% coton / 30% polyester

One Size

265 g/m²

Premier Workwear

BLACK DENIM (CA. P 433) | INDIGO DENIM (CA. P 2767)

Attache avec boucle métallique pour régler la hauteur | Poche centrale de 36 cm avec bordure contrastante, avec compartiment pour stylo | Poche supérieure centrale en denim à contraste inverse | Œillets en métal avec liens contrastants de 100 cm | 86 cm de long et 72 cm de large | Assorti avec le tablier de taille « Domain » PR128



PW132 |PR132 **Cotton Chino Bib Apron**

100% coton

One Size

235 g/m²

Premier Workwear

BLACK | KHAKI | NAVY
STEEL

Tablier complet de 86 cm de long et 72 cm de large | Poches cousues de style « Chino » avec rivets | Poche supérieure centrale | Sangle de cou avec boucle et fermeture à bouton-pression réglable | Complétant le style du tablier « Chino » PR133



PW133 |PR133 **Cotton Chino Waist Apron**

100% coton

One Size

235 g/m²

Premier Workwear

BLACK | KHAKI | NAVY
STEEL

Tablier taille basse de 60 cm de large et 33 cm de long | Taille « Chino » avec poche | Décor à détail fausse glissière | Œillets en métal avec liens dans le même tissu de 90 cm de long | Complétant le style du tablier « Chino » PR132



PW131 |PR131 **Calibre Heavy Cotton Canvas Waist Apron**

100% coton

One Size

320 g/m²

Premier Workwear

BLACK | BURGUNDY | DARK GREY | KHAKI
NATURAL | NAVY | RED | SILVER

Tablier de taille mi-longueur de 50 cm et 70 cm de large | De qualité supérieure et durable | Œillets en métal avec liens dans le même tissu de 90 cm | Assorti avec le tablier « Calibre » PR130



PW130 |PR130 **Calibre Heavy Cotton Canvas Bib Apron**

100% coton

One Size

320 g/m²

Premier Workwear

BLACK | BURGUNDY | DARK GREY | KHAKI
NATURAL | NAVY | RED | SILVER

Tablier entier de 86 cm de long et 72 cm de large | De qualité supérieure et durable | Grand œillet en métal pour tour de cou | Liens dans le même tissu de 90 cm | Assorti avec le tablier de taille « Calibre » PR133

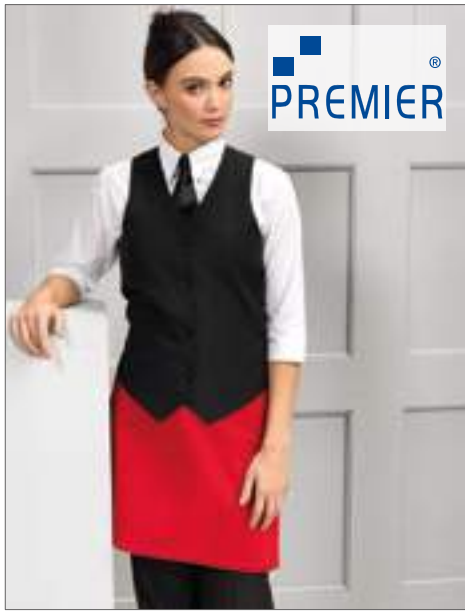

PW623 |PR623 **Ladies' Lined Polyester Waistcoat**

100% polyester
XXS (28), XS (31), S (34), M (37), L (41), XL (44), XXL (47)
 185 g/m² Premier Workwear

BLACK

Quatre boutons sur le devant | Deux poches frontales | Partie dorsale en satin | Doublé | Cordon d'ajustage à l'arrière | WRAP Certification



PW622 |PR622 **Men's Lined Polyester Waistcoat**

100% polyester
XXS, XS, S, M, L, XL, XXL
 185 g/m² Premier Workwear

BLACK

Cinq boutons sur le devant | Deux poches frontales | Partie dorsale en satin | Doublé | Cordon d'ajustage à l'arrière | WRAP Certification

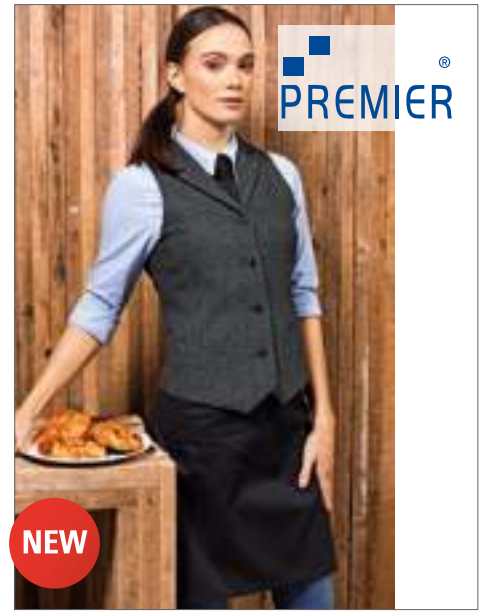

PW626 |PR626 **Ladies Herringbone Waistcoat**

50% polyester, 45% laine, 5% Autres fibres
XS, S, M, L, XL, XXL
 300 g/m² Premier Workwear

CHARCOAL (CA. P 6) NAVY (CA. P 2766)

Doublure en satin au-dessous et au revers | Fermeture à quatre boutons | Deux poches ouvertes à l'avant | Col à revers | Bouche de réglage au dos | Pince à l'avant et au dos pour ajuster

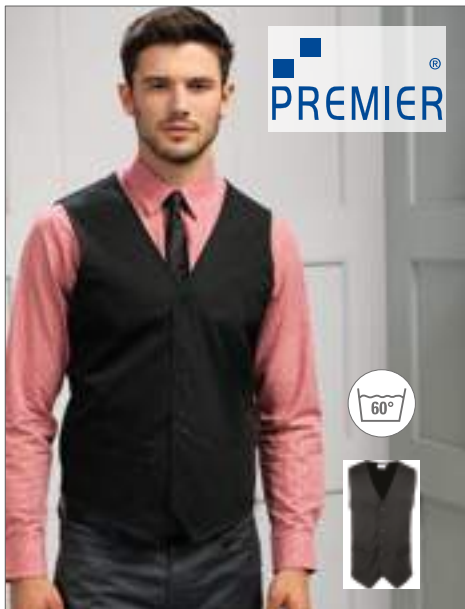

PW620 |PR620 **Men's Hospitality Waistcoat**

65% polyester / 35% coton
S, M, L, XL, XXL
 195 g/m² Premier Workwear

BLACK

Lavage industriel: jusqu'à 85 °C | Lavage domestique: jusqu'à 60 °C | Cinq boutons sur le devant | Deux petites poches frontales | Face arrière de la même couleur | Sergé de coton | WRAP Certification



PW621 |PR621 **Ladies' Hospitality Waistcoat**

65% polyester / 35% coton
S, M, L, XL, XXL
 195 g/m² Premier Workwear

BLACK

Lavage industriel: jusqu'à 85 °C | Lavage domestique: jusqu'à 60 °C | Quatre boutons sur le devant | Deux petites poches frontales | Sergé | WRAP Certification

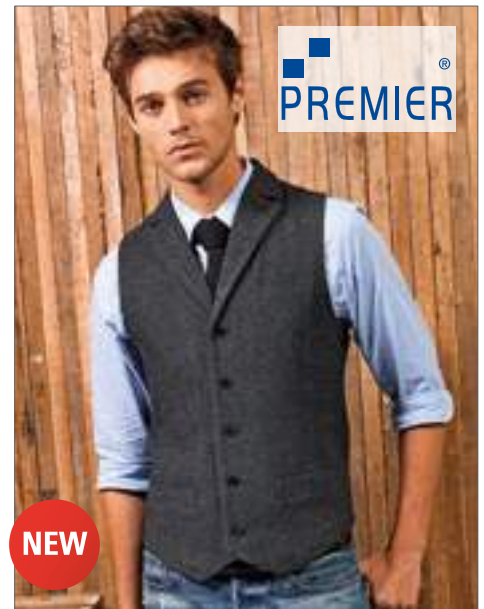

PW625 |PR625 **Mens Herringbone Waistcoat**

50% polyester, 45% laine, 5% Autres fibres
XS, S, M, L, XL, XXL
 300 g/m² Premier Workwear

CHARCOAL (CA. P 6) NAVY (CA. P 2766)

Doublure en satin au-dessous et au revers | Fermeture à cinq boutons | Deux poches ouvertes à l'avant | Col à revers | Bouche de réglage au dos | Pince à l'avant et au dos pour ajuster



PW660 |PR660 **Denim Chefs Jacket**

60% coton / 40% polyester

XS, S, M, L, XL, 2XL, 3XL

230 g/m²

Premier Workwear

BLACK DENIM (CA. P 433) **GREY DENIM (CA. P 425)**

Veste de cuisine riche en coton | Fermeture croisée sur le devant | Dix fermoirs à boutons-pression | Pied de col Mao



PW668 |PR668 **Chef's Short Sleeve Pull on Tunic**

65% polyester / 35% coton

XS, S, M, L, XL, XXL

195 g/m²

Premier Workwear

WHITE

Enfilage et désenfilage rapides | Pas de boutons | Doux et souple | Conception spéciale pour un port particulièrement confortable | Col mandarin avec détail surpiqué | Unisexe | Lavable jusqu'à 60 °C | WRAP Certification



PW669 |PR669 **Chef's Long Sleeve Pull on Tunic**

65% polyester / 35% coton

XS, S, M, L, XL, XXL

195 g/m²

Premier Workwear

WHITE

Enfilage et désenfilage rapides | Pas de boutons | Doux et souple | Conception spéciale pour un port particulièrement confortable | Col mandarin avec détail surpiqué | Unisexe | Lavable jusqu'à 60 °C | Fermeture à bouton-pression pour une ouverture et fermeture rapides | WRAP Certification



PW657 |PR657 **Essential Long Sleeve Chef's Jacket**

65% polyester / 35% coton

XS, S, M, L, XL, XXL, 3XL, 4XL

195 g/m²

Premier Workwear

BLACK **STEEL (CA. P 7545)** **WHITE**

Matière facile à entretenir | Lavable en machine: jusqu'à 60 °C | Boutons de qualité durable | Manches longues | Unisexe | Sergé de coton | WRAP Certification



PW656 |PR656 **Essential Short Sleeve Chef's Jacket**

65% polyester / 35% coton

XS, S, M, L, XL, XXL, 3XL, 4XL

195 g/m²

Premier Workwear

BLACK **STEEL (CA. P 7545)** **WHITE**

Veste de chef à manches courtes faciles d'entretien | Lavage domestique à 60°C | Boutons en résine résistants et haut de gamme | Taille unisexe | Fixation avec boutonniers 10 boutons | Effet coton | Poche crayon sur la manche gauche | certifié WRAP



PW659 |PR659 **Coolmax Long Sleeve Chefs Jacket**

65% polyester / 35% coton

195 g/m²

Premier Workwear

WHITE

Partie dorsale en résille Coolmax pour une régulation optimale de la transpiration | Col arrondi pour une liberté de mouvement optimale | Patte à bouton-pression recouverte | WRAP Certification



PW536 |PR636 **Ladies' Straight Leg Trousers Iris**
 100% polyester
 Taille: 36 (XS/8), 38 (S/10), 40 (M/12), 42 (L/14), 44 (XL/16), 46 (XXL/18), 48 (3XL/20), 50 (4XL/22), 52 (5XL/24) EU / Longueur: 31 und 34 Inch
 185 g/m² Premier Workwear

BLACK

Pantalon à hauteur des hanches | Fermeture à glissière devant | Bas du vêtement chevauché avec fermeture à 2 boutons | Sans poches pour un port moulant | Jambe droite | Convient au domaine de la beauté et du spa | Utilisation universelle également comme pantalon d'uniforme | WRAP Certification



PW553 |PR653 **Essential Chefs Trousers**
 65% polyester / 35% coton
 XS, S, M, L, XL, XXL, 3XL, 4XL
 Premier Workwear

XS, S, M, L, XL, XXL, 3XL, 4XL
 BLACK/BLACK
 XS, S, M, L, XL, XXL, 3XL
 BLACK/WHITE CHECK

Pantalon unisexe à enfiler pour les cuisiniers | Taille élastique afin de permettre un enfilage facile du pantalon | Taille unisexe | Disponible avec une longueur de 30.5 / 77 cm | Poches latérales au style Swing-Pocket | Tunnel de serrage | WRAP Certification



PW658 |PR658 **Chef's Zandana**
 65% polyester / 35% coton
 One Size
 195 g/m² Premier Workwear

BLACK WHITE

Deux liens à l'arrière | Facile à nouer et pour un port confortable | WRAP Certification



PW653 |PR653 **Chef's Skull Cap**
 65% Polyester, 35% coton (Striped: 100% Cotton)
 One Size
 195 g/m² (Striped: 240 g/m²) Premier Workwear

BLACK	BLACK DENIM (CA. P 433)	BLACK/WHITE CHECK
BLACK/WHITE STRIPE	BOTTLE (CA. P 560)	GREY DENIM (CA. P 425)
NAVY (CA. P 2766)	NAVY/WHITE STRIPE	RED (CA. PANTONE 200)
WHITE		

Taille unique | Casquette plate de chef | Face arrière élastique | Finition infroissable



PW701 |PR701 **Clip On Trousers Braces / Suspenders**
 60% Polyester / 40% Elastan
 One Size
 Premier Workwear

BLACK	BROWN	NAVY
RED	STEEL	

Bretelles en Y élastiques | Trois boucles de serrage antidérapantes | Entièrement réglable à l'aide de boucles de fermeture | Pièce en simili cuir



KY101 |BVS3| Waist Apron Basic with pocket

65% polyester / 35% coton
60 x 35 cm
215 g/m²

Karlowsky

ANTHRACITE (CA. P 432C)	BLACK (CA. PANTONE BLACK 6C)	BORDEAUX (CA. PAN 209C)	NAVY (CA. PANTONE 2767C)
RED (CA. PANTONE 200C)	WHITE		

Tissu sergé, 215 g/m² | Tablier chic et fonctionnel avec ruban continu fait du même tissu que le tablier | Résistance supplémentaire grâce à la couture renforcée sur les rubans du tablier | Poche plaquée (60 x 20 cm) sur toute la largeur du tablier disposant de 3 compartiments pratiques (de chacun 20 x 22 cm)



KY044 |BLS5| Bib Apron Basic with Pocket and Buckle

65% polyester / 35% coton
75 x 90 cm (width x length)
215 g/m²

Karlowsky

ANTHRACITE (CA. P 432C)	BLACK (CA. PANTONE BLACK 6C)	BORDEAUX (CA. P 209C)	NAVY (CA. PANTONE 2767C)
RED (CA. PANTONE 200C)	WHITE		

Tablier à bavette avec des sangles du même tissu que le tablier, avec des points de tension renforcés | sangle avec longueur de boucle ajustable jusqu'à 70 cm | poche plaquée avec 2 compartiments (40 x 20 cm) | armure sergée | lavable jusqu'à 60 °C



KY049 |BLS4| Bib Apron Basic with Buckle

65% polyester / 35% coton
75 x 90 cm (width x length)
215 g/m²

Karlowsky

ANTHRACITE (CA. PANTONE 432C)	BLACK (CA. PANTONE BLACK 6C)	BORDEAUX (CA. PANTONE 209C)	NAVY (CA. PANTONE 2767C)
RED (CA. PANTONE 200C)	WHITE		

Tablier à bavette avec des sangles du même tissu que le tablier, avec des points de tension renforcés | sangle avec longueur de boucle ajustable jusqu'à 70 cm | armure sergée | lavable jusqu'à 60 °C



KY045 |BLS3| Basic Bip-Apron 65/35

65% polyester / 35% coton
75 x 100 cm (Largeur x Longueur)
215 g/m²

Karlowsky

ANTHRACITE (CA. PANTONE 432C)	BLACK (CA. P BLACK 6 C)	BLUE (CA. PANTONE 7687C)	BORDEAUX (CA. PANTONE 209C)
LIGHT BROWN (CA. PANTONE 2322C)	LIGHT GREEN (CA. PANTONE 2276G)	NAVY (CA. PANTONE 2767C)	RED (CA. PANTONE 200C)
SAND (CA. PANTONE 7528C)	WHITE		

Liens du même tissu que le tablier avec un étanchement des coutures | Longueur de la bande de propreté 60 cm | Lavable jusqu'à 60 °C



KY011 |BBS1 **Apron Basic 65/35**

65% polyester / 35% coton
100 x 75 cm (Largeur x Longueur)
 215 g/m² Karlowsky

ANTHRACITE (CA. P 432C) | BLACK (CA. P BLACK 6 C) | BORDEAUX (CA. P 209C)
 NAVY (CA. PANTONE 2767C) | RED (CA. PANTONE 200C) | WHITE

Lien du même tissu que le tablier avec un étanchement des coutures | Lavable jusqu'à 60 °C



KY048 |BBS2 **Basic Bistro Apron 100**

100% coton
100 x 75 cm (Largeur x Longueur)
 185 g/m² Karlowsky

BLACK (CA. P BLACK 6 C) | WHITE

Liens en continu du même tissu que le tablier | Lavable jusqu'à 60 °C | Avec étanchement des coutures



KY024 |BVS1 **Apron Basic 100**

100% coton
70 x 55 cm (Largeur x Longueur)
 185 g/m² Karlowsky

BLACK (CA. P BLACK 6 C) | WHITE

Liens du même tissu que le tablier avec un étanchement des coutures | Lavable jusqu'à 60 °C



KY047 |BVS2 **Basic Apron 65/35**

65% polyester / 35% coton
70 x 55 cm (Largeur x Longueur)
 215 g/m² Karlowsky

BLACK (CA. P BLACK 6 C) | BORDEAUX (CA. P 209C) | WHITE

Liens en continu du même tissu que le tablier | Lavable jusqu'à 60 °C | Avec étanchement des coutures



KY010 |BLS1 **Bib Apron Basic 100**

100% coton
75 x 100 cm (Largeur x Longueur)
 185 g/m² Karlowsky

BLACK (CA. P BLACK 6 C) | WHITE

Liens du même tissu que le tablier avec un étanchement des coutures | Lavable jusqu'à 60 °C



KY028 |LS11 **Bib-Apron Carlo**

100% coton
70 x 90 cm (Largeur x Longueur)
 185 g/m² Karlowsky

BLACK (CA. P BLACK 6 C) | BORDEAUX (CA. P 209C) | NAVY (CA. PANTONE 2767C)

Double poche | Liens du même tissu que le tablier | Liens et poche avec étanchement des coutures | Bande de propreté à ajuster en continu de 50-70 cm | Design rayé | Lavable jusqu'à 40 °C



KY005 |BSS3 **Bistro Apron Ibiza**

65% polyester / 35% coton
110 x 90 cm (Largeur x Longueur)
215 g/m²

Karlowsky

ANTHRACITE (CA. PANTONE 432C)	APPLE (CA. PANTONE 7486C)	BLACK (CA. PANTONE BLACK 6 C)	BLUE (CA. PANTONE 7687C)
BORDEAUX (CA. PANTONE 209C)	CREAM (CA. PANTONE 4685C)	DARK BROWN (CA. PANTONE 412C)	DARK GREEN (CA. PANTONE 3435C)
LIGHT BROWN (CA. PANTONE 2322C)	LIGHT GREEN (CA. PANTONE 2276C)	LILAC (CA. PANTONE 7662C)	NAVY (CA. PANTONE 2767C)
ORANGE (CA. PANTONE 1655C)	PINK (CA. PANTONE 7636C)	RED (CA. PANTONE 200C)	SAND (CA. PANTONE 7528C)
WHITE	YELLOW (CA. PANTONE 122C)		

Tissu mixte de haute qualité, Made in Europe | Liens en continu du même tissu que le tablier avec un étanchement des coutures | Lavable jusqu'à 95 °C (Azure Blue: lavable jusqu'à 60°) | Disponible en 30 couleurs | Convient au lavage industriel



KY006 |LS5 **Bib Apron Faro**

65% polyester / 35% coton
75 x 95 cm (Largeur x Longueur)
215 g/m²

Karlowsky

ANTHRACITE (CA. PANTONE 432C)	APPLE (CA. PANTONE 7486C)	BLACK (CA. PANTONE BLACK 6 C)	BLUE (CA. PANTONE 7687C)
BORDEAUX (CA. PANTONE 209C)	CREAM (CA. PANTONE 4685C)	DARK BROWN (CA. PANTONE 412C)	DARK GREEN (CA. PANTONE 3435C)
LIGHT BROWN (CA. PANTONE 2322C)	LIGHT GREEN (CA. PANTONE 2276C)	LILAC (CA. PANTONE 7662C)	NAVY (CA. PANTONE 2767C)
ORANGE (CA. PANTONE 1655C)	PINK (CA. PANTONE 7636C)	RED (CA. PANTONE 200C)	SAND (CA. PANTONE 7528C)
WHITE	YELLOW (CA. PANTONE 122C)		

Tissu mixte de haute qualité | Qualité Made in Europe | Facile à entretenir, grand teint | Liens du même tissu que le tablier avec un étanchement des coutures | Lavable jusqu'à 95 °C (Azure Blue : lavable jusqu'à 60°) | Disponible en 30 couleurs | Convient au lavage industriel



KY026 |LS7 **Bib-Apron Denmark**

65% polyester / 35% coton
75 x 95 cm (Largeur x Longueur)
215 g/m²

Karlowsky

ANTHRACITE (CA. PANTONE 432C)	APPLE (CA. PANTONE 7486C)	BLACK (CA. PANTONE BLACK 6 C)	BLUE (CA. PANTONE 7687C)
BORDEAUX (CA. PANTONE 209C)	CREAM (CA. PANTONE 4685C)	DARK BROWN (CA. PANTONE 412C)	DARK GREEN (CA. PANTONE 3435C)
LIGHT BROWN (CA. P. 2322C)	LIGHT GREEN (CA. PANTONE 2276C)	LILAC (CA. PANTONE 7662C)	NAVY (CA. PANTONE 2767C)
ORANGE (CA. PANTONE 1655C)	PINK (CA. PANTONE 7636C)	RED (CA. PANTONE 200C)	SAND (CA. PANTONE 7528C)
WHITE	YELLOW (CA. PANTONE 122C)		

Lavable jusqu'à 95 °C (Azure Blue : Lavable jusqu'à 60 °C) | Double poche appliquée à l'avant | Liens du même tissu que le tablier avec un étanchement des coutures | Grand teint et facile à entretenir | Convient au lavage industriel | Longueur de la bande de propreté env. 60 cm | Disponible en 30 couleurs



KY072 |LS14 **Santorini bib apron**

65% polyester / 35% coton
75 x 95 cm
215 g/m²

Karlowsky

ANTHRACITE (CA. PANTONE 432C)	APPLE GREEN	BLACK (CA. PANTONE BLACK 6 C)	BLUE (CA. PANTONE 7687C)
BORDEAUX (CA. PANTONE 209C)	CREAM (CA. PANTONE 4685C)	DARK BROWN (CA. P. 412C)	DARK GREEN (CA. PANTONE 3435C)
LIGHT BROWN (CA. P. 2322C)	LIGHT GREEN (CA. PANTONE 2276C)	LILAC (CA. PANTONE 7662C)	NAVY (CA. PANTONE 2767C)
ORANGE (CA. PANTONE 1655C)	PINK (CA. PANTONE 7636C)	RED (CA. PANTONE 200C)	SAND (CA. PANTONE 7528C)
WHITE	YELLOW (CA. PANTONE 122C)		

Armure sergée | Longueur du lien du tablier ajustable avec des boutons-pression de 50, 55 et 60 cm | Liens du même tissu que le tablier avec un étanchement des coutures | Convient au lavage industriel | Lavable jusqu'à 95 °C (Azure Blue: lavable jusqu'à 60°) | Fabriqué en Europe



KARLOWSKY

60°

KARLOWSKY
PASSION

NEW

KY113 |LS 29 **Bib Apron Urban Casual-Style**

100% coton
68 x 80 cm (Largeur x Longueur)
273 g/m²

Karlowsky

BEIGE (CA. PANTONE 7529 C) | BLACK (CA. PANTONE BLACK 6 C) | CHOCOLATE (CA. PANTONE 440 C) | KHAKI (CA. PANTONE 7497 C) |
STONE GREY (CA. PANTONE 2332 C)

Tissu sergé, 273 g/m² | Résistant au lavage, facile d'entretien | Tablier à bavette moderne et décontracté, aspect sergé, avec rubans du même tissu que le tablier | Lanière de bavette avec boucle pour le réglage en continu de la longueur | Les rivets de couleur bronze et des coutures contrastées assurent un style urbain incomparable | Boucle en tissu pratique sur le côté droit pour attacher un étui caissier ou un torchon | Poche latérale gauche (19 x 21 cm) | Lavable jusqu'à 60°C



KARLOWSKY

60°

KARLOWSKY
PASSION

NEW

KY116 |LS 25 **Bib Apron Urban X-Style**

100% coton
68 x 80 cm (Largeur x Longueur)
273 g/m²

Karlowsky

BEIGE (CA. PANTONE 7529 C) | BLACK (CA. PANTONE BLACK 6 C) | CHOCOLATE (CA. PANTONE 440 C) | KHAKI (CA. PANTONE 7497 C) |
STONE GREY (CA. PANTONE 2332 C)

Tissu sergé, 273 g/m² | Résistant au lavage, facile d'entretien | Tablier élégant et tendance, aspect sergé, avec bretelles croisées pour soulager le cou | Fixation et détachement facile de toutes les lanières à l'aide d'une fermeture à mousqueton | Réglable en longueur à l'aide de boucles | Lanière supplémentaire à la taille pour régler la largeur et garantir un ajustement ferme | Les rivets de couleur bronze et des coutures contrastées assurent un style urbain incomparable | Lanières en cuir synthétique fonctionnel | Boucle en tissu pratique sur le côté droit pour attacher un étui caissier ou un torchon | Poche latérale gauche (16 x 24 cm) et compartiment pour stylo à hauteur de poitrine | Lavable jusqu'à 60 °C



KARLOWSKY



NEW

KARLOWSKY
PASSION

KY114 |VS 11 **Waist Apron Urban Casual-Style**

100% coton
70 x 50 cm (Largeur x Longueur)
273 g/m²

Karlowsky

BEIGE (CA. PANTONE 7529 C) | BLACK (CA. PANTONE BLACK 6 C) | CHOCOLATE (CA. PANTONE 440 C) | KHAKI (CA. PANTONE 7497 C) | STONE GREY (CA. PANTONE 2332 C)

Tissu sergé, 273 g/m² | Résistant au lavage, facile d'entretien | Tablier moderne et décontracté, à l'aspect sergé, avec rubans du même tissu que le tablier | Des rivets de couleur bronze et des coutures contrastées | Boucle en tissu pratique sur le côté droit pour attacher un étui caissier ou un torchon | Poche latérale gauche plaquée (19x21 cm) | Lavable jusqu'à 60 °C



KARLOWSKY

NEW

KY117 |LS 28 **Bib Apron Denim X-Style**

100% coton
68 x 80 cm (Largeur x Longueur)
260 g/m²

Karlowsky

DENIM BLUE (CA. PANTONE 533 C)

Tissu sergé, 260 g/m² | Tablier à bavette en denim incomparable avec bretelles croisées amovibles et élégantes | Bretelles croisées fonctionnelles pour soulager le cou | Fixation et détachement facile de toutes les lanières à l'aide d'une fermeture à mousqueton | Longueur ajustable en continu grâce aux boucles | Réglage de la largeur pour un ajustement optimal grâce à une lanière à la taille supplémentaire | Look denim original grâce aux rivets de couleur bronze et à des coutures contrastées | Lanières tendance en cuir synthétique | Poche pour stylo à hauteur de poitrine et 2 poches latérales (16 x 20 cm)



KY115 |LS 27 **Bib Apron 2in1 Urban X-Style**

100% coton
68 x 80 cm (Largeur x Longueur)
273 g/m²

Karlowsky

NIGHT BLUE (CA. P.533C) / FOG GREY (COOL GRAY 7 C) | NOUGAT (CA. P.7518 C) / ROSE (2444 C) |

Tissu sergé, 273 g/m² | Tablier à bavette innovant et élégant à retourner grâce à des lanières amovibles | Couleur différente de chaque côté du tablier (2 en 1) | Soulagement du cou grâce à des bretelles croisées fonctionnelles | Fixation et détachement facile de tous les lanières à l'aide d'une fermeture à mousqueton | Réglable en longueur à l'aide de boucles | Ajustement optimal grâce à une lanière à la taille pour régler la largeur | Lanières élégantes en cuir synthétique | Poches pratiques sur les deux côtés du tablier | Lavable jusqu'à 60 °C



KY112 |BSS 3 **Bistro Arpon Basic with pocket**

65% polyester / 35% coton
70 x 70 cm (Largeur x Longueur)
215 g/m²

Karlowsky

ANTHRACITE (CA. PANTONE 432C) | BLACK (CA. PANTONE BLACK 6 C) | BORDEAUX (CA. PANTONE 209C) | NAVY (CA. PANTONE 2767C) | RED (CA. PANTONE 200C) | WHITE

Tissu sergé, 215 g/m² | Tablier de bistro classique et fonctionnel avec une lanière continue du même tissu que le tablier | Couture renforcée sur les lanières du tablier pour une plus grande résistance | Poche plaquée (40 x 20 cm) disposant de 2 compartiments pratiques | Lavable jusqu'à 60 °C



KY100 |LS 22 **Bib Apron Jeans 1892 Virginia**

65% polyester / 35% coton
71 x 95 cm (Largeur x Longueur)
195 g/m²

Karlowsky

VINTAGEBLACK (CA. P COOL GREY11C) VINTAGE BLUE (CA. P 2108C)

Armure sergée, 195 g/m² | Hautement raffiné, prélavé, grand teint, entretien facile | Tablier à bavette moderne au look de jean avec lanières sur le tissu du tablier, avec points d'arrêt | Coutures colorées et contrastées pour le look original d'un jean | Lanière serre-cou à longueur ajustable avec 3 boutons-pression | Poche plaquée (40 x 20 cm) avec 2 compartiments confortables (à 20 x 20 cm chacun) | Adapté à un lavage industriel | Qualité fabriquée en Europe



KY098 |BSS 9 **Bistro Apron Jeans 1892 Georgia**

65% polyester / 35% coton
105 x 90 cm (Largeur x Longueur)
195 g/m²

Karlowsky

VINTAGEBLACK (CA. P COOL GREY11C) VINTAGE BLUE (CA. P 2108C)

Armure sergée, 195 g/m² | Hautement raffiné, prélavé, grand teint, entretien facile | Tablier de bistro au look tendance de jean avec une lanière en continu sur le tissu du tablier, avec points d'arrêt | Coutures colorées et contrastées pour le look original d'un jean | Poche plaquée fonctionnelle (17,5 x 19 cm) sur le côté gauche | Adapté à un lavage industriel | Qualité fabriquée en Europe



KY099 |JM 24 **Chef Jacket Jeans 1892 Tennessee**

65% polyester / 35% coton
46, 48, 50, 52, 54, 56, 58, 60, 62, 64
195 g/m²

Karlowsky

VINTAGEBLACK (CA. P COOL GREY11C) VINTAGE BLUE (CA. P 2108C)

Armure sergée, 195 g/m² | Hautement raffiné, prélavé, grand teint, entretien facile | Veste de chef tendance au look tendance de jean avec une coupe mince | Coutures colorées et contrastées pour le look original d'un jean | Fermeture asymétrique à un seul rang et 5 boutons-pression pour une ouverture et fermeture rapides | Poignets côtelés avec fente | Manche avec poche plaquée sur le côté gauche avec compartiment de stylo pratique | Adapté à un lavage industriel | Qualité fabriquée en Europe



KY111 |JM 28 **Chef Shirt Jeans 1892 California**

65% polyester / 35% coton
46, 48, 50, 52, 54, 56, 58, 60, 62, 64
145 g/m²

Karlowsky

VINTAGEBLACK (CA. P COOL GREY11C) VINTAGE BLUE (CA. P 2108C)

Tissage toile, 145 g/m² | Très raffiné, prétrétri, durable, facile à entretenir, résistant au froissement | Chemise de chef décontractée au look denim en tissu léger pour une liberté de mouvement maximale et un port respirant confortable | Coutures de couleur contrastante pour le style jean original | Col et rabats modernes aux épaules pour un look unique | Manches de chemise retroussées à fixer avec des rabats supplémentaires | Poche poitrine pratique | Deux poches à stylo à côté de la poche poitrine | Avec boutons-pression bronzés pour une ouverture et une fermeture rapides de la chemise du chef | Adapté à la blanchisserie industrielle | Lavable jusqu'à 95 °C



KY007 |BJM1 **Chef Jacket Basic**
100% coton
XS, S, M, L, XL, XXL, 3XL, 4XL
185 g/m² Karlowisky

WHITE

Lavable jusqu'à 60 °C | Dix boutons boucle blancs incl. | Poche poitrine | Ajustement normal | Manchettes des manches avec fente



KY009 |BJM1 **Chef Jacket Basic**
100% coton
XS, S, M, L, XL, XXL, 3XL, 4XL
185 g/m² Karlowisky

BLACK (CA. P BLACK 6 C)

Dix boutons boucle noirs incl. | Poche poitrine | Lavable jusqu'à 60 °C | Ajustement normal | Manchettes des manches avec fente



KY038 |BJM2 **Basic Chef Jacket**
65% polyester / 35% coton
XS, S, M, L, XL, XXL, 3XL
215 g/m² Karlowisky

BLACK (CA. P BLACK 6 C) WHITE

Boutons-pression | Lavable jusqu'à 60 °C | Poche poitrine | Ajustement normal | Manchettes des manches avec fente



KY031 |SJF4 **Ladies'-Chef Jacket Lara**
100% coton
34, 36, 38, 40, 42, 44, 46, 48, 50, 52, 54
210 g/m² Karlowisky

BLACK (CA. P BLACK 6 C) WHITE

Dix boutons incl. (en blanc ou noir, selon la couleur de la veste) | avec poche poitrine | Convient au lavage industriel | Coupe moulante | Lavable jusqu'à 95 °C



KY037 |JM15 **Chef Jacket Gustav**
65% polyester / 35% coton
44, 46, 48, 50, 52, 54, 56, 58, 60, 62, 64, 66
215 g/m² Karlowisky

ANTHRACITE (CA. P 432C) BLACK (CA. P BLACK 6 C) LIGHT BROWN (CA. P2322C)
NAVY (CA. PANTONE 2767C) WHITE

Boutons-pression | Poche poitrine en biais | Finition de haute qualité | Manches courtes | Pré-rétréci | Facile à entretenir | Convient au lavage industriel | Lavable jusqu'à 95 °C



KY071 |JF4 **Greta chef's jacket**
65% polyester / 35% coton
34, 36, 38, 40, 42, 44, 46, 48, 50
215 g/m² Karlowisky

ANTHRACITE (CA. P 432C) BLACK (CA. P BLACK 6 C) LIGHT BROWN (CA. P2322C)
NAVY (CA. PANTONE 2767C) PINK (CA. PANTONE 7636C) WHITE

Finition de haute qualité, décatit, grand teint | Coupe moulante | Pincés de poitrine, coutures des côtés à l'avant et l'arrière | Manches courtes | Cinq boutons-pression, ainsi qu'un bouton-pression caché | Poche poitrine sur le côté gauche | Lavable jusqu'à 95 °C | Fabriqué en Europe

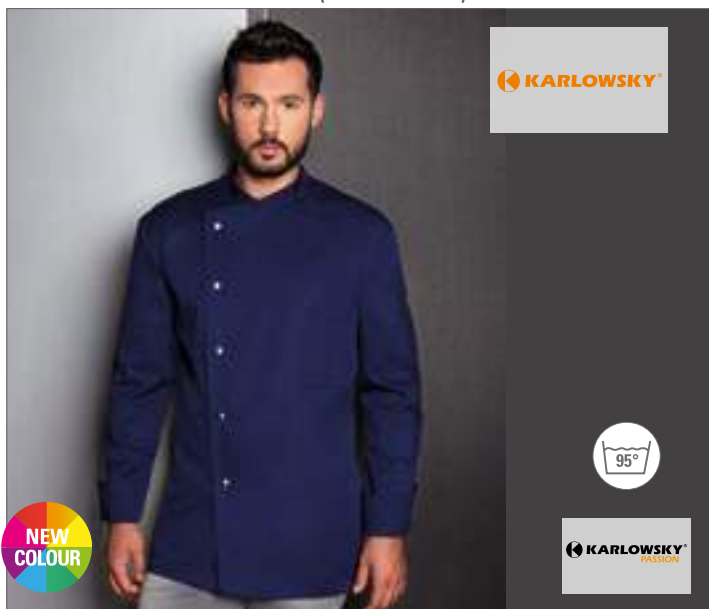

KY036 |JM14 **Chef Jacket Lars**
65% polyester / 35% coton
44, 46, 48, 50, 52, 54, 56, 58, 60, 62, 64, 66
215 g/m² Karlowsky

ANTHRACITE (CA. P 432C)	BLACK (CA. PANTONE BLACK 6 C)	LIGHT BROWN (CA. PANTONE 2322C)	NAVY (CA. PANTONE 2767C)
WHITE			

Boutons-pression | Poche poitrine en biais | Finition de haute qualité | Manches longues | Convient au lavage industriel | Lavable jusqu'à 95 °C



KY070 |JF3 **Larissa Chefs Jacket**
65% polyester / 35% coton
34, 36, 38, 40, 42, 44, 46, 48, 50
215 g/m² Karlowsky

ANTHRACITE (CA. P 432C)	BLACK (CA. PANTONE BLACK 6 C)	LIGHT BROWN (CA. PANTONE 2322C)	NAVY (CA. PANTONE 2767C)
PINK (CA. PANTONE 7636C)	WHITE		

Finition de haute qualité, Décatit, grand teint | Pincés de poitrine, coutures des côtés à l'avant et l'arrière | Coupe moulante | Poche poitrine sur le côté gauche | Cinq boutons-pression, ainsi qu'un bouton-pression caché | Manchettes des manches avec fente | Lavable jusqu'à 95 °C | Fabriqué en Europe



KY102 |JM 25 **Chef Jacket Noah**
50% polyester / 50% coton
46, 48, 50, 52, 54, 56, 58, 60, 62, 64
150 g/m² Karlowsky

ANTHRACITE (CA. P 432C)	BLACK (CA. PANTONE BLACK 6 C)	NAVY (CA. PANTONE 2767C)	WHITE
-------------------------	-------------------------------	--------------------------	-------

Tissu sergé, 150 g/m² | Ennobli, pré-rétréci, résistant au lavage, facile d'entretien | Veste de cuisine stylée confectionnée dans un tissu très léger et pourvue de boutons sous rabat | Idéale pour travailler dans des environnements chauds | Confort optimal grâce à une silhouette élancée | Ouverture et fermeture rapides grâce aux boutons-pression | Boucle pratique à l'arrière du col pour le maintien d'un tablier à bavette (empêche de glisser) | Revers de poignets pourvus d'une fente | Poche à stylos pratique plaquée sur la manche gauche | Approprié au lavage industriel



KY103 |JM 26 **Chef Shirt New Identity**
50% polyester / 50% coton
46, 48, 50, 52, 54, 56, 58, 60, 62, 64
150 g/m² Karlowsky

ANTHRACITE (CA. P 432C)	BLACK (CA. PANTONE BLACK 6 C)	NAVY (CA. PANTONE 2767C)	WHITE
-------------------------	-------------------------------	--------------------------	-------

Tissu sergé, 150 g/m² | Ennobli, pré-rétréci, résistant au lavage, facile d'entretien | Chemise de cuisine originale et stylée confectionnée dans un tissu particulièrement léger pour un confort optimal dans des environnements chauds | Avantages particuliers: coutures contrastées gris clair, col montant chic et bride décorative sur les épaules pour un look unique | Ouverture et fermeture simples de la chemise de cuisine grâce aux boutons-pression | Poche poitrine pratique pour ranger un téléphone portable ou de petits ustensiles de cuisine | Deux poches stylos raffinées à proximité de la poche poitrine | Possibilité de retrousser et de fixer les manches en toute simplicité avec une bride de fixation supplémentaire | Approprié au lavage industriel



KY012 |BWF1 **Waistcoat Basic for Women**

100% polyester
XS, S, M, L, XL, XXL
Karlowsky

BLACK (CA. P BLACK 6 C)

Doublure : 100 % PES, 60 g/m² | Deux poches latérales | Une poche intérieure | Trois boutons | Lavable jusqu'à 30 °C



KY013 |BWM1 **Waistcoat Basic for Men**

100% polyester
S, M, L, XL, XXL, 3XL
170 g/m²
Karlowsky

BLACK (CA. P BLACK 6 C)

Doublure : 100 % PES, 60 g/m² | Une poche poitrine ainsi qu'une poche intérieure | Deux poches latérales | Quatre boutons | Lavable jusqu'à 30 °C



KY066 |BRF1 **Kellnerrock Basic**

100% polyester
XS, S, M, L, XL, XXL
Karlowsky

BLACK (CA. P BLACK 6 C)

Taille ajustable avec une bande élastique avec bouton | Deux poches latérales | Fente sur la face arrière, longueur : env. 15 cm | Dessus : 170 g/m², doublure : 60 g/m² | Lavable jusqu'à 30 °C



KY067 |BHF1 **Trousers Basic for Women**

100% polyester
XS, S, M, L, XL, XXL
Karlowsky

BLACK (CA. P BLACK 6 C)

Deux poches latérales | Dragonnes de ceinture | Une poche arrière sur le côté droit | Plis | Dessus : 170 g/m², dessous : 60 g/m² | Lavable jusqu'à 30 °C



KY068 |BHM2 **Trousers Basic for Men**

100% polyester
S, M, L, XL, XXL, 3XL
Karlowsky

BLACK (CA. P BLACK 6 C)

Deux poches latérales | Une poche arrière sur le côté droit | Dragonnes de ceinture | Plis | Dessus : 170 g/m², doublure : 60 g/m² | Lavable jusqu'à 30 °C



KY040 |BHM1 **Chef-Trousers Basic**

100% coton
S, M, L, XL, XXL, 3XL
245 g/m²
Karlowsky

BLACK (CA. P BLACK 6 C) / WHITE

Plis de ceinture | Dragonnes de ceinture | Motif pepita noir/blanc | Fermeture à glissière | Cordon élastique sur le côté | Lavable jusqu'à 60 °C



KY034 |WF2 **Ladies` Vest Lena**
65% polyester / 35% coton
34, 36, 38, 40, 42, 44, 46, 48, 50, 52
215 g/m² Karlowisky

BLACK (CA. P BLACK 6 C) BORDEAUX (CA. P 209C) NAVY (CA. PANTONE 2767C)

Avec fermeture à bouton-pression | Taille ajustable au dos par des boutons-pression | Fausses poches passepoilées | Finition de haute qualité | Pré-rétréci | Facile à entretenir | Convient au lavage industriel | Lavable jusqu'à 95 °C



KY035 |WM2 **Men`s Vest „Kai“**
65% polyester / 35% coton
46, 48, 50, 52, 54, 56, 58, 60, 62, 64
215 g/m² Karlowisky

BLACK (CA. P BLACK 6 C) BORDEAUX (CA. P 209C) NAVY (CA. PANTONE 2767C)

Avec fermeture à bouton-pression | Taille ajustable au dos par des boutons-pression | Fausses poches passepoilées | Pincés de poitrine et au dos | Finition de haute qualité | Pré-rétréci | Facile à entretenir | Convient au lavage industriel | Lavable jusqu'à 95 °C



KY092 |HF3 **Ladie`s Trousers ,Tina`**
97% coton / 3% elastolefin
34, 36, 38, 40, 42, 44, 46, 48, 50, 52, 54
270 g/m² Karlowisky

BLACK (CA. P BLACK 6 C) WHITE

Tissu sergé | Sanforisé, entretien facile | Coupe confort et stretch grâce aux fibres Dow XLA® | Passants pour ceinture | Longueur entrejambe env. 82 cm | 2 poches latérales | 2 poches arrières



KY093 |HM2 **Men`s Trousers ,Manolo`**
65% polyester / 35% coton
42, 44, 46, 48, 50, 52, 54, 56, 58, 60, 62, 64
245 g/m² Karlowisky

BLACK (CA. P BLACK 6 C) WHITE

Tissu sergé | Ennobli, sanforisé, résistant au lavage, facile d'entretien | Pantalon homme 5 poches | Coupe droite | Longueur entrejambe env. 81 cm | Passants pour ceinture | Disponible en 2 couleurs"



KY095 |HM9 **Pull on trousers Kaspar**
65% polyester / 35% coton
S, M, L, XL, XXL, 3XL
215 g/m² Karlowisky

BLACK (CA. P BLACK 6 C)

Pantalon à enfilage facile avec ceinture élastique et cordelette | progression régulière | coupe droite | 2 poches latérales | 1 poche arrière sur le côté droit | armure sergée | lavable jusqu'à 60 °C



KY097 |KZB29 **Waiter`s Purse**
18,2 x 10 x 4,5 cm (Width x Length x Depth)
Karlowisky

BLACK (CA. P BLACK 6 C)

18,2 cm x 10 cm x 4,5 cm (largeur x hauteur x profondeur) | cuir synthétique Koskin | 5 compartiments | 1 compartiment à fermeture zippée | poche à monnaie | tête verrouillable



KY109 |AK 11 **Jeans Service Tie**
65% polyester / 35% coton
94 x 5 cm
195 g/m² Karlowsky

VINTAGEBLACK (CA. P.000L.GREY11C) VINTAGE BLUE (CA. P.2108C)

Tissu sergé, 195 g/m² | Ennobli, pré-rétréci, résistant au lavage, facile d'entretien | Cravate de service stylé en optique jeans avec boucle fonctionnelle pour la fixation | Accessoire idéal pour une tenue moderne | Approprié au lavage industriel



KY110 |AK 12 **Jeans Tie**
65% polyester / 35% coton
148 x 6,5 cm
195 g/m² Karlowsky

VINTAGEBLACK (CA. P.000L.GREY11C) VINTAGE BLUE (CA. P.2108C)

Tissu sergé, 195 g/m² | Ennobli, pré-rétréci, résistant au lavage, facile d'entretien | Cravate tendance en optique jeans à attacher | Forme moderne et fine | Approprié au lavage industriel



KY001 |AK3 **Service Tie**
65% polyester / 35% coton
94 x 5 cm (as 2 layer 47 cm)
215 g/m² Karlowsky

ANTHRACITE (CA. P.432C) APPLE (CA. PANTONE 7486C) BLACK (CA. P. BLACK 6 C)
BLUE (CA. PANTONE 7687C) BORDEAUX (CA. PA. 209C) CREAM (CA. PANTONE 4685C)
DARK BROWN (CA. P.412C) DARK GREEN (CA. P.3435C) LIGHT BROWN (CA. P.2322C)
LIGHT GREEN (CA. P.2276C) LILAC (CA. PANTONE 7662C) NAVY (CA. PANTONE 2767C)
ORANGE (CA. PANTONE 1655C) PINK (CA. PANTONE 7636C) RED (CA. PANTONE 200C)

Tissu mixte de haute qualité | Qualité Made in Europe | Facile à entretenir, grand teint | Avec dragonne de fixation | Lavable jusqu'à 95 °C (Azure Blue : lavable jusqu'à 60 °C) | Convient au lavage industriel



KY050 |AK4 **Tie**
65% polyester / 35% coton
148 x 6,5 cm (Longueur x Largeur)
215 g/m² Karlowsky

ANTHRACITE (CA. P.432C) APPLE (CA. PANTONE 7486C) BLACK (CA. P. BLACK 6 C)
BLUE (CA. PANTONE 7687C) BORDEAUX (CA. P.209C) CREAM (CA. PANTONE 4685C)
DARK BROWN (CA. P.412C) DARK GREEN (CA. P.3435C) LIGHT BROWN (CA. P.2322C)
LIGHT GREEN (CA. P.2276C) LILAC (CA. PANTONE 7662C) NAVY (CA. PANTONE 2767C)
ORANGE (CA. PANTONE 1655C) PINK (CA. PANTONE 7636C) RED (CA. PANTONE 200C)

Coupe étroite et moderne | À nouer | 148 x 6,5 cm (L x l) | Convient au lavage industriel | Lavable jusqu'à 95 °C (excepté Azur : jusqu'à 60 °C)



KY096 |KM14 **Hat Luka**
100% coton
One Size
230 g/m² Karlowsky

BLACK (CA. P. BLACK 6 C) BORDEAUX (CA. P.209C) WHITE

Armure sergée | prérétréci | traité contre la décoloration | sangle élastique à l'arrière de la tête | lavable jusqu'à 95°C (Red: lavable jusqu'à 60 °C)



KY108 |KM 25 **Bandana Alex**
50% coton / 50% polyester
One Size
155 g/m² Karlowsky

BLACK (CA. P. BLACK 6 C) WHITE

Tissu toile, 155 g/m² | Bandana tendance | À attacher dans la nuque



KY079 |BS51 **Cape Town industrial shoe**

35, 36, 37, 38, 39, 40, 41, 42, 43, 44, 45, 46, 47

WHITE

Karlowsky

Semelle souple, robuste, respirante, imperméable, en permanence antibactérienne | Semelle de propreté en PE | Semelle antistatique en PU, antidérapante | Résistant au mazout et au carburant | Admission élevée d'énergie au niveau du talon | EN ISO 20347:2007, OB-A-E-FO-SRC | Ouvert à l'arrière | Sangle de talon avec boucle | Sans embout de protection | Lavable à 40 °C | Dessus : Texfiber (100 % polyester) | Doublure : matériau en permanence antibactérien



KY080 |BS50 **Oceania industrial shoe**

Doublure: 100% polyester
35, 36, 37, 38, 39, 40, 41, 42, 43, 44, 45, 46, 47

BLACK (CA. P BLACK 6 C)

Karlowsky

Doublure respirante et antibactérienne en permanence | Semelle de propreté en PE, semelle antistatique en PU, antidérapante | Résistante au mazout et au carburant | Admission élevée d'énergie au niveau du talon | EN ISO 20347:2007, O1-FO-SRC | Port très confortable | Très légère | Sans embout de protection | Lavable à 40 °C



KY083 |BS32 **Usedom safety shoe**

35, 36, 37, 38, 39, 40, 41, 42, 43, 44, 45, 46, 47

BLACK (CA. P BLACK 6 C) | WHITE

Karlowsky

Doublure respirante et antibactérienne en permanence | Semelle de propreté en PE, semelle antistatique en PU, antidérapante | Résistante au mazout et au carburant | Admission élevée d'énergie au niveau du talon | Capacité de charge : jusqu'à 200 joules | EN ISO 20345:2007, S1-SRC | Large forme | Souple, robuste | Port très confortable | Embout en acier | Unisexe | Lavable à 40 °C



KY004 |KA1 **Cash Holder**

65% polyester / 35% coton
16 x 24 cm (Width x Length)
215 g/m²

Karlowsky

BLACK (CA. P BLACK 6 C)

16 x 24 cm (largeur x longueur) | tissu très raffiné | pré-rétréci | traité contre la décoloration | facile d'entretien | armure sergée | 2 poches et 1 poche à stylo | avec boucle de ceinture pour une fixation facile au tablier et à la ceinture | lavable jusqu'à 95°C (Azure Blue: lavable jusqu'à 60 °C) | Livré sans décoration / contenu



KY060 |GT7 **Pit Towel (pack of 10 pieces)**

100% coton
45 x 90 cm

BLUE (CHECKED)

Karlowsky

Torchons de cuisine adaptés au sèche-linge | Lot de 10 pièces | 95 g/pce



KY076 |GT6 **Checked dishcloth (pack of 10 pieces)**

100% coton
50 x 70 cm

BLUE (CA. PANTONE 7687C)/WHITE | RED (CA. PANTONE 200C)/WHITE

Karlowsky

Lot de 10 pièces | 60 g/pce



X965 |BBQ8073 **Barbecue Apron**

65% polyester / 35% coton (Natural: 100% coton)
73 x 80 cm (Largeur x Longueur)
 240 g/m²

Link Kitchen Wear

BLACK	BORDEAUX	BOTTLE	BROWN
DARK GREY (CA. P. 431)	KHAKI	MOUSE GREY	NATURAL (CA. PANTONE 7499)
NAVY	ORANGE	PURPLE	RED
ROYAL	TERRACOTTA (CA. P. 4840)	WHITE	YELLOW

Coutures renforcées | Tissu mixte d'entretien facile | Armure sergée | Prérétréci (prêlavé) | Grand teint | Lavable jusqu'à 60 °C



X986 |MS8572 **Multi Apron**

80% polyester / 20% coton (Natural: 100% coton)
72 x 85 cm (Largeur x Longueur)
 200 g/m²

Link Kitchen Wear

APPLE (CA. P. 360)	AUBERGINE (CA. P. 5115)	BLACK	BOTTLE (CA. PANTONE 560)
BROWN (CA. P. 476)	BURGUNDY (CA. P. 216)	DARK GREY (CA. P. 431)	EMERALD (CA. PANTONE 341)
FUCHSIA (CA. P. 219)	HOT PINK (CA. P. 241C)	KHAKI (CA. P. 7503)	LEMON (CA. PANTONE 127)
LIGHT BLUE (CA. P. 2708)	LIME (CA. PANTONE 382)	MIDBLUE (CA. P. 2718)	NAVY (CA. PANTONE 2766)
OLIVE (CA. P. 378)	ORANGE (CA. PANTONE 1665)	PALE GREY (SILVER) (CA. P. 428)	PINK (CA. PANTONE 1895)
POSTMAN GREY (CA. P. 7545)	PURPLE (CA. PANTONE 269)	RED (CA. PANTONE 200)	ROYAL (CA. PANTONE 286)
SAGE (CA. P. 5497)	STRAWBERRY RED (CA. P. 186)	SUNFLOWER (CA. P. 136C)	TURQUOISE (CA. P. 312)
WHITE			

Matière easy-care | Prérétréci | Armure sergée 2/1 | Coloration réactive | Lavable jusqu'à 60 °C | Dragonne ajustable à la nuque | Coutures renforcées



X988 |DS8572 **Duo Apron**

80% polyester / 20% coton
72 x 85 cm (Largeur x Longueur)
200 g/m²

Link Kitchen Wear

BLACK/APPLE (CA. PANTONE 360)	BLACK/AUBERGINE (CA. PANTONE 511)	BLACK/BLACK
BLACK/BOTTLE (CA. PANTONE 560)	BLACK/BROWN (CA. PANTONE 476)	BLACK/BURGUNDY (CA. PANTONE 216)
BLACK/DARK GREY (CA. P. 431)	BLACK/EMERALD (CA. PANTONE 341)	BLACK/FUCHSIA (CA. PANTONE 219)
BLACK/HOT PINK (CA. P. 241C)	BLACK/KHAKI (CA. PANTONE 7503)	BLACK/LEMON (CA. PANTONE 127)
BLACK/LIGHT BLUE (CA. P. 2708)	BLACK/LIME (CA. PANTONE 382)	BLACK/MIDBLUE (CA. PANTONE 2718)
BLACK/NAVY (CA. P. 2766)	BLACK/OLIVE (CA. PANTONE 378)	BLACK/ORANGE (CA. PANTONE 1655)
BLACK/PALE GREY (SILVER) (CA. P. 428)	BLACK/PINK (CA. PANTONE 1895)	BLACK/POSTMAN GREY (CA. P. 7545)
BLACK/PURPLE (CA. PANTONE 269)	BLACK/RED (CA. PANTONE 200)	BLACK/ROYAL (CA. PANTONE 286)
BLACK/SAGE (CA. PANTONE 5497)	BLACK/STRAWBERRY RED (CA. P. 186)	BLACK/SUNFLOWER (CA. PANTONE 136C)
BLACK/TURQUOISE (CA. PANTONE 312)	BLACK/WHITE	

Matière easy-care | Prérétréci | Armure sergée 2/1 | Coloration réactive | Lavable jusqu'à 60 °C | Dragonne ajustable | 2 poches frontales avec ouverture en biais | La couleur de base est le noir et les couleurs indiquées se réfèrent à la zone de couleur se trouvant sur le côté | Coutures renforcées



X987 |GS8572 **Grill Apron**

80% polyester / 20% coton (Natural: 100% coton)
85 x 72 cm (Largeur x Longueur)
200 g/m²

Link Kitchen Wear

APPLE (CA. PANTONE 360)	AUBERGINE (CA. P. 5115)	BLACK	BOTTLE (CA. PANTONE 560)
BROWN (CA. PANTONE 476)	BURGUNDY (CA. P. 216)	DARK GREY (CA. P. 431)	EMERALD (CA. PANTONE 341)
FUCHSIA (CA. PANTONE 219)	HOT PINK (CA. PANTONE 241C)	KHAKI (CA. PANTONE 7503)	LEMON (CA. PANTONE 127)
LIGHT BLUE (CA. P. 2708)	LIME (CA. PANTONE 382)	MIDBLUE (CA. PANTONE 2718)	NAVY (CA. PANTONE 2766)
OLIVE (CA. PANTONE 378)	ORANGE (CA. PANTONE 1655)	PALE GREY (SILVER) (CA. P. 428)	PINK (CA. PANTONE 1895)
POSTMAN GREY (CA. P. 7545)	PURPLE (CA. PANTONE 269)	RED (CA. PANTONE 200)	ROYAL (CA. PANTONE 286)
SAGE (CA. PANTONE 5497)	STRAWBERRY RED (CA. P. 186)	SUNFLOWER (CA. P. 136C)	TURQUOISE (CA. P. 312)
WHITE			

Matière easy-care | Prérétréci | Armure sergée 2/1 | Coloration réactive | Lavable jusqu'à 60 °C | Dimensions du sac env. 20 x 25 cm | Dragonne ajustable à la nuque | Coutures renforcées



X999 |BBQ9090EU **Barbecue Apron XB**
65% polyester / 35% coton
90 x 90 cm (Longueur x Largeur)
240 g/m² Link Kitchen Wear

BLACK	BOTTLE (CA. P. 560)	BURGUNDY (CA. P. 216)
DARK GREY (CA. P. 431)	NAVY (CA. P. 2766)	ORANGE (CA. P. 1655)
RED (CA. PANTONE 200)	ROYAL (CA. PANTONE 286)	SAND
WHITE	YELLOW	

Tablier barbecue classique extra large | Tissé en sergé 2/1 | Points serrés renforcés aux liens | Avec lien continu dans le même tissu que le tablier | Entretien facile | Teinture aux colorants | Pas imprimé, lavable à 60 °C | 240 g/m²



X967 |HS8073 **Hobby Apron**
65% polyester / 35% coton (Natural: 100% coton)
73 x 80 cm (Largeur x Longueur)
240 g/m² Link Kitchen Wear

BLACK	BORDEAUX	BOTTLE
BROWN	DARK GREY (CA. P. 431)	KHAKI
MOUSE GREY	NATURAL (CA. P. 7499)	NAVY
ORANGE	PURPLE	RED
ROYAL	TERRACOTTA (CA. P. 4840)	WHITE

Poche frontale de 2 pièces env. 35 x 19 cm | Tissu mixte d'entretien facile | Prérétréci (prélavé) | Armure sergée | Coutures renforcées | Lavable jusqu'à 60 °C



X969 |BBQ11073 **Barbecue Apron XL**
65% polyester / 35% coton (Natural: 100% coton)
73 x 110 cm (Largeur x Longueur)
240 g/m² Link Kitchen Wear

BLACK	BORDEAUX	BOTTLE
BROWN	DARK GREY (CA. P. 431)	MOUSE GREY
NATURAL (CA. P. 7499)	NAVY	ORANGE
PURPLE	RED	ROYAL
SAND	TERRACOTTA (CA. P. 4840)	WHITE

Coutures renforcées | Tissu mixte d'entretien facile | Armure sergée | Prérétréci (prélavé) | Grand teint | Lavable jusqu'à 60 °C



X979 |BBQ9073ADJ **Barbecue Apron ajustable**
65% polyester / 35% coton
73 x 90 cm (Largeur x Longueur)
240 g/m² Link Kitchen Wear

BLACK	BORDEAUX	BOTTLE
BROWN	DARK GREY (CA. P. 431)	MOUSE GREY
NAVY	ORANGE	RED
ROYAL	WHITE	YELLOW

Dragonne ajustable à la nuque par boucle | Coutures renforcées | Armure sergée | Tissu mixte d'entretien facile | Prérétréci (prélavé) | Grand teint | Lavable jusqu'à 60 °C



X993 |BBQ8073EU **Barbecue Apron - EU Production**
65% polyester / 35% coton
73 x 80 cm (Largeur x Longueur)
240 g/m² Link Kitchen Wear

BLACK	BORDEAUX	BOTTLE
DARK GREY (CA. P. 431)	NAVY	ORANGE (CA. P. 1655)
RED	ROYAL	SAND
WHITE	YELLOW	

Fabrication européenne | Tissé en sergé 2/1 | Confection à entretien facile | Teinte réactive | Renforcement aux points principaux | Non imprimé, lavable à 60 °C



X994 |HS8073EU **Hobby Apron - EU Production**
65% polyester / 35% coton
73 x 80 cm (Largeur x Longueur)
240 g/m² Link Kitchen Wear

BLACK	BORDEAUX	BOTTLE
DARK GREY (CA. P. 431)	NAVY	ORANGE (CA. P. 1655)
RED	ROYAL	SAND
WHITE	YELLOW	

Fabrication européenne | Poche avant divisée en deux poches | Tissé en sergé 2/1 | Confection à entretien facile | Teinte réactive | Renforcement aux points principaux | Non imprimé, lavable à 60 °C



X1003 |SS11073 **Shoemakers Apron**
65% polyester / 35% coton
110 x 73 cm
240 g/m² Link Kitchen Wear

BLACK **NAVY (CA. P. 2766)**

Tissé en sergé 2/1 | Poche à la poitrine et à la hanche | Points cruciaux renforcés | Entretien facile | Pas imprimé, lavable à 60 °C | 240 g/m²



X990 |HS9090JNS **Jeans Hobby Apron**
80% coton / 20% polyester
90 x 90 cm
300 g/m² Link Kitchen Wear

BLACK **DENIM**

Poche avant divisée en deux poches | Tissé en sergé 2/1 | Confection à entretien facile | Teinte réactive | Non imprimé, lavable à 60 °C



X998 |BBQ9090JNS **Jeans Barbecue Apron**
80% coton / 20% polyester
90 x 90 cm
300 g/m² Link Kitchen Wear

BLACK **INDIGO**

Tissé en sergé 2/1 | Entretien facile | Teinture aux colorants | Pas imprimé, lavable à 60 °C



X992 |FS100100SPJNS **Jeans Bistro Apron with Split**
80% coton / 20% polyester
100 x 100 cm
300 g/m² Link Kitchen Wear

BLACK **DENIM**

Poche avant divisée en deux poches | Chevauchement | Ceinture en continu du même tissu que le tablier | Coutures renforcées | Tissé en sergé 2/1 | Confection à entretien facile | Teinte réactive | Non imprimé, lavable à 60 °C



X991 |CS3060JNS5330 **Jeans Cocktail Apron**
80% coton / 20% polyester
ca. 30 x 60 cm (Largeur x Longueur)
300 g/m² Link Kitchen Wear

BLACK **DENIM**

Trois poches ouvertes | Ceinture en continu du même tissu que le tablier | Coutures renforcées | Tissé en sergé 2/1 | Confection à entretien facile | Teinte réactive | Non imprimé, lavable à 60 °C

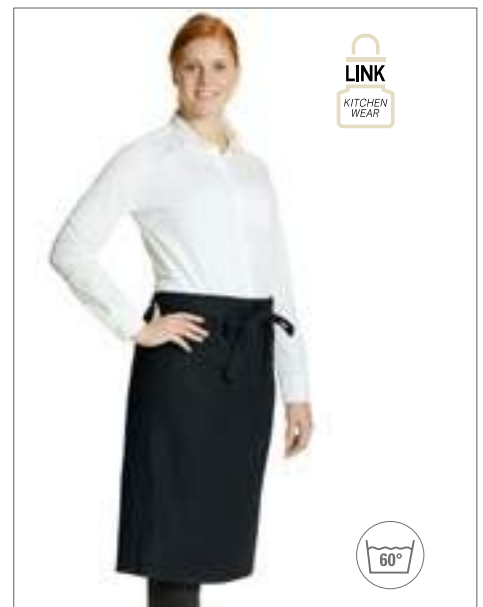

X989 |KS70100JNS **Jeans Cook's Apron**
80% coton / 20% polyester
ca. 70 x 100 cm (Largeur x Longueur)
300 g/m² Link Kitchen Wear

BLACK **DENIM**

Tissé en sergé 2/1 | Ceinture en continu du même tissu que le tablier | Coutures renforcées | Confection à entretien facile | Teinte réactive | Non imprimé, lavable à 60 °C | Coutures renforcées

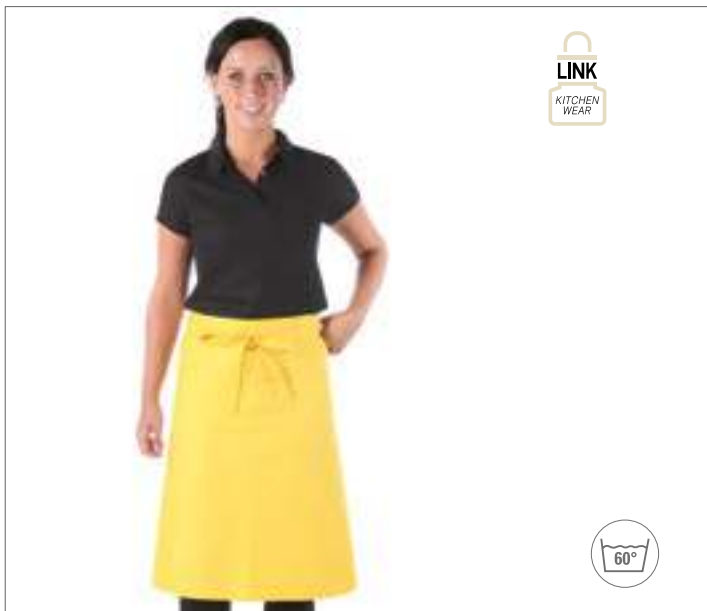

X970 |KS70100 **Cook's Apron**

65% polyester / 35% coton (Natural: 100% coton)
100 x 70 cm (Largeur x Longueur)
 240 g/m²

Link Kitchen Wear

BLACK	BORDEAUX	BOTTLE	BROWN
DARK GREY (CA. P. 431)	MOUSE GREY	NATURAL (CA. PANTONE 7499)	NAVY
ORANGE	RED	ROYAL	SAND
WHITE	YELLOW		

Version courte du tablier de bistro Business | Coutures renforcées | Ceinture en continu du même tissu que le tablier | Tissu mixte d'entretien facile en armure croisée | Prérétréci (prélavé) | Coloration réactive | Lavable jusqu'à 60 °C



X970T |KS70100Z **Cook's Apron with Pocket**

65% polyester / 35% coton (Natural: 100% coton)
100 x 70 cm (Largeur x Longueur)
 240 g/m²

Link Kitchen Wear

BLACK	BORDEAUX	BOTTLE	BROWN
DARK GREY (CA. P. 431)	MOUSE GREY	NATURAL (CA. PANTONE 7499)	NAVY
ORANGE	RED	ROYAL	SAND
TERRACOTTA (CA. P. 4840)	WHITE	YELLOW	

Poche frontale env. 35 x 19 cm en deux pièces | Coutures renforcées | Tissu mixte d'entretien facile | Prérétréci (prélavé) | Grand teint | Ceinture en continu dans le même tissu que le tablier | Lavable jusqu'à 60 °C



X968 |FS100100 **Bistro Apron**

65% polyester / 35% coton (Natural: 100% coton)
100 x 100 cm
 240 g/m²

Link Kitchen Wear

BLACK	BORDEAUX	BOTTLE	BROWN
DARK GREY (CA. P. 431)	KHAKI	MOUSE GREY	NATURAL (CA. PANTONE 7499)
NAVY	ORANGE	PURPLE	RED
ROYAL	WHITE	YELLOW	

Tablier de bistro classique avec coutures renforcées | Tissu mixte d'entretien facile | Tissage en armure sergée | Prérétréci (prélavé) | Grand teint | Ceinture en continu du même tissu que le tablier | Lavable jusqu'à 60 °C



X968T |FS100100 Z **Bistro Apron with Front Pocket**

65% polyester / 35% coton (Natural: 100% coton)
100 x 100 cm
 240 g/m²

Link Kitchen Wear

BLACK	BORDEAUX	BOTTLE	BROWN
DARK GREY (CA. P. 431)	KHAKI	MOUSE GREY	NATURAL (CA. PANTONE 7499)
NAVY	ORANGE	RED	ROYAL
TERRACOTTA (CA. P. 4840)	WHITE	YELLOW	

Tablier de bistro classique, tel que l'article X968 | Grande poche frontale de 2 pièces env. 35 x 19 cm | Prérétréci (prélavé) | Tissu mixte d'entretien facile | Coutures renforcées | Lavable jusqu'à 60 °C

GASTRO & BEAUTÉ (GASTRO)



X995 |FS100100EU **Bistro Apron - EU Production**

65% polyester / 35% coton
100 x 100 cm
240 g/m²

Link Kitchen Wear

BLACK	BORDEAUX	BOTTLE	DARK GREY (CA. P. 431)
NAVY	ORANGE (CA. PANTONE 1695)	RED	ROYAL
SAND	WHITE	YELLOW	

Fabrication européenne | Tissé en sergé 2/1 | Ceinture en continu du même tissu que le tablier | Confection à entretien facile | Teinte réactive | Renforcement aux points principaux | Non imprimé, lavable à 60 °C



X996 |KS70100EU **Cook's Apron - EU Production**

65% polyester / 35% coton
ca. 70 x 100 cm (Largeur x Longueur)
240 g/m²

Link Kitchen Wear

BLACK	BORDEAUX	BOTTLE	DARK GREY (CA. P. 431)
NAVY	ORANGE (CA. PANTONE 1695)	RED	ROYAL
SAND	WHITE	YELLOW	

Fabrication européenne | Tissé en sergé 2/1 | Ceinture en continu du même tissu que le tablier | Confection à entretien facile | Teinte réactive | Renforcement aux points principaux | Non imprimé, lavable à 60 °C



X961 |FS100120 **Bistro Apron XL**

65% polyester / 35% coton (Natural: 100% coton)
120 x 100 cm (Largeur x Longueur)
240 g/m²

Link Kitchen Wear

BLACK	BORDEAUX	BOTTLE	BROWN
KHAKI	MOUSE GREY	NATURAL (CA. PANTONE 7499)	NAVY
ORANGE	RED	ROYAL	WHITE
YELLOW			

Tablier de bistro classique, tel que l'article X968, modèle plus large (120 cm) | Tissu mixte d'entretien facile | Prérétréci (prélavé) | Grand teint | Ceinture en continu du même tissu que le tablier | Coutures renforcées | Lavable jusqu'à 60 °C



X961T |FS100120 Z **Bistro Apron XL with Front Pocket**

65% polyester / 35% coton (Natural: 100% coton)
120 x 100 cm (Largeur x Longueur)
240 g/m²

Link Kitchen Wear

BLACK	BORDEAUX	BOTTLE	BROWN
KHAKI	MOUSE GREY	NATURAL (CA. PANTONE 7499)	NAVY
ORANGE	RED	ROYAL	TERRACOTTA (CA. P. 4840)
WHITE	YELLOW		

Tablier de bistro classique, tel que l'article X968T, version plus large (120 cm) | Poche frontale en deux pièces env. 35 x 19 cm | Coutures renforcées | Tissu mixte d'entretien facile | Prérétréci (prélavé) | Ceinture en continu du même tissu que le tablier | Lavable jusqu'à 60 °C



X962 |FS100100SP **Bistro Apron with Split**

65% polyester / 35% coton (Natural: 100% coton)
100 x 100 cm
 240 g/m²

Link Kitchen Wear

BLACK	BORDEAUX	BOTTLE	BROWN
DARK GREY (CA. P. 431)	KHAKI	MOUSE GREY	NATURAL (CA. PANTONE 7499)
NAVY	ORANGE	PURPLE	RED
ROYAL	TERRACOTTA (CA. P. 4840)	WHITE	YELLOW

Tablier de bistro classique, tel que l'article X968 | Coutures renforcées | Tissu mixte d'entretien facile | Prérétréci (prélavé) | Grand teint | Fente de marche pratique | Ceinture en continu du même tissu que le tablier | Lavable jusqu'à 60 °C



X962T |FS100100SP Z **Bistro Apron with Split and Front Pocket**

65% polyester / 35% coton (Natural: 100% coton)
100 x 100 cm
 240 g/m²

Link Kitchen Wear

BLACK	BORDEAUX	BOTTLE	BROWN
DARK GREY (CA. P. 431)	KHAKI	MOUSE GREY	NATURAL (CA. PANTONE 7499)
NAVY	ORANGE	RED	ROYAL
TERRACOTTA (CA. P. 4840)	WHITE	YELLOW	

Tablier de bistro classique, tel que X962 (fente de marche) | Coutures renforcées | Tissu mixte d'entretien facile | Prérétréci (prélavé) | Ceinture en continu | Lavable jusqu'à 60 °C | Poche frontale 2 pcs env. 35x19 cm

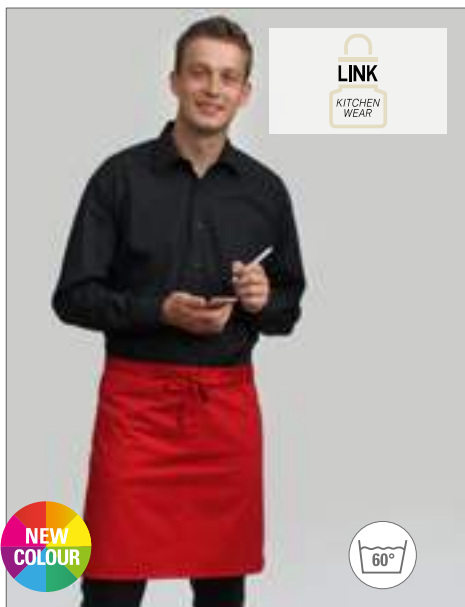

X997 |BS5090EU **Baker's Apron - EU Production**

65% polyester / 35% coton
ca. 50 x 90 cm (Largeur x Longueur)
 240 g/m²

Link Kitchen Wear

BLACK	BORDEAUX	BOTTLE
DARK GREY (CA. P. 431)	NAVY	ORANGE (CA. P. 1655)
RED	ROYAL	SAND
WHITE	YELLOW	

Fabrication européenne | Tissé en sergé 2/1 | Ceinture en continu du même tissu que le tablier | Confection à entretien facile | Teinte réactive | Renforcement aux points principaux | Non imprimé, lavable à 60 °C



X984 |PS6070 **Pizza Apron**

80% polyester / 20% coton (Natural: 100% coton)
70 x 50 cm (Largeur x Longueur)
 200 g/m²

Link Kitchen Wear

APPLE (CA. PANTONE 360)	AUBERGINE (CA. P. 5115)	BLACK	BOTTLE (CA. PANTONE 560)	BROWN (CA. PANTONE 476)	BURGUNDY (CA. P. 216)
DARK GREY (CA. P. 431)	EMERALD (CA. P. 341)	FUCHSIA (CA. P. 219)	HOT PINK (CA. P. 241C)	KHAKI (CA. PANTONE 7503)	LEMON (CA. PANTONE 127)
LIGHT BLUE (CA. P. 2708)	LIME (CA. PANTONE 382)	MIDBLUE (CA. P. 2718)	NAVY (CA. PANTONE 2766)	OLIVE (CA. PANTONE 378)	ORANGE (CA. P. 1655)
PALE GREY (SILVER) (CA. P. 428)	PINK (CA. PANTONE 1895)	POSTMAN GREY (CA. P. 7545)	PURPLE (CA. PANTONE 269)	RED (CA. PANTONE 200)	ROYAL (CA. PANTONE 286)
SAGE (CA. PANTONE 5497)	STRAWBERRY RED (CA. P. 186)	SUNFLOWER (CA. P. 136C)	TURQUOISE (CA. P. 312)	WHITE	

Matière easy-care | Ceinture en continu du même tissu que le tablier | Coutures renforcées | Prérétréci | Armure sergée 2/1 | Coloration réactive | Lavable jusqu'à 60 °C



X964 |BS5090 Baker's Apron

65% polyester / 35% coton (Natural: 100% coton)

90 x 50 cm (Largeur x Longueur)

240 g/m²

Link Kitchen Wear

BLACK	BORDEAUX	BOTTLE	BROWN
DARK GREY (CA. P. 431)	KHAKI	MOUSE GREY	NATURAL (CA. PANTONE 7499)
NAVY	ORANGE	PURPLE	RED
ROYAL	TERRACOTTA (CA. P. 4840)	WHITE	YELLOW

Coutures renforcées | Ceinture en continu du même tissu que le tablier | Lavable jusqu'à 60 °C | Tissu mixte d'entretien facile | Armure sergée | Prérétréci (prélavé) | Grand teint



X964T |BS5090 Z Baker's Apron with Pocket

65% polyester / 35% coton (Natural: 100% coton)

90 x 50 cm (Largeur x Longueur)

240 g/m²

Link Kitchen Wear

BLACK	BORDEAUX	BOTTLE	BROWN
DARK GREY (CA. P. 431)	MOUSE GREY	NATURAL (CA. PANTONE 7499)	NAVY
ORANGE	RED	ROYAL	SAND
TERRACOTTA (CA. P. 4840)	WHITE	YELLOW	

Coutures renforcées | Ceinture en continu du même tissu que le tablier | Tissu mixte d'entretien facile | Armure sergée | Prérétréci (prélavé) | Grand teint | Grand de poche frontale en deux pièces env. 35 x 19 cm | Lavable jusqu'à 60 °C



X983 |CS3060 Cocktail Apron

80% polyester / 20% coton (Natural: 100% coton)

60 x 30 cm (Largeur x Longueur)

200 g/m²

Link Kitchen Wear

APPLE (CA. PANTONE 360)	AUBERGINE (CA. P. 5115)	BLACK	BOTTLE (CA. PANTONE 560)	BROWN (CA. PANTONE 476)	BURGUNDY (CA. P. 216)	DARK GREY (CA. P. 431)	EMERALD (CA. P. 341)	FUCHSIA (CA. P. 219)
HOT PINK (CA. P. 241C)	KHAKI (CA. PANTONE 7503)	LEMON (CA. PANTONE 127)	LIGHT BLUE (CA. P. 2708)	LIME (CA. PANTONE 382)	MIDBLUE (CA. P. 2718)	NAVY (CA. PANTONE 2766)	OLIVE (CA. PANTONE 378)	ORANGE (CA. P. 1655)
PALE GREY (SILVER) (CA. P. 428)	PINK (CA. PANTONE 1895)	POSTMAN GREY (CA. P. 7545)	PURPLE (CA. PANTONE 269)	RED (CA. PANTONE 200)	ROYAL (CA. PANTONE 286)	SAGE (CA. PANTONE 5497)	STRAWBERRY RED (CA. P. 186)	SUNFLOWER (CA. P. 136C)
TURQUOISE (CA. P. 312)	WHITE							

Matière easy-care | Ceinture en continu du même tissu que le tablier | Coutures renforcées | Prérétréci | Armure sergée 2/1 | Coloration réactive | Lavable jusqu'à 60 °C | Trois poches ouvertes



X985 |TS8090 **Terras Apron**

80% polyester / 20% coton (Natural: 100% coton)
90 x 80 cm (Largeur x Longueur)
 200 g/m²

Link Kitchen Wear

APPLE (CA. PANTONE 360)	AUBERGINE (CA. P. 5115)	BLACK	BOTTLE (CA. PANTONE 560)
BROWN (CA. PANTONE 476)	BURGUNDY (CA. P. 216)	DARK GREY (CA. P. 431)	EMERALD (CA. PANTONE 341)
FUCHSIA (CA. PANTONE 219)	HOT PINK (CA. PANTONE 241C)	KHAKI (CA. PANTONE 7503)	LEMON (CA. PANTONE 127)
LIGHT BLUE (CA. P. 2708)	LIME (CA. PANTONE 382)	MIDBLUE (CA. PANTONE 2718)	NAVY (CA. PANTONE 2766)
OLIVE (CA. PANTONE 378)	ORANGE (CA. PANTONE 1665)	PALE GREY (SILVER) (CA. P. 428)	PINK (CA. PANTONE 1895)
POSTMAN GREY (CA. P. 7545)	PURPLE (CA. PANTONE 269)	RED (CA. PANTONE 200)	ROYAL (CA. PANTONE 286)
SAGE (CA. PANTONE 5497)	STRAWBERRY RED (CA. P. 186)	SUNFLOWER (CA. P. 136C)	TURQUOISE (CA. P. 312)
WHITE			

Matière easy-care | Ceinture en continu du même tissu que le tablier | Coutures renforcées | Prérétréci | Armure sergée 2/1 | Coloration réactive | Lavable jusqu'à 60 °C | Dimensions du sac env. 20x25 cm (Lxl)

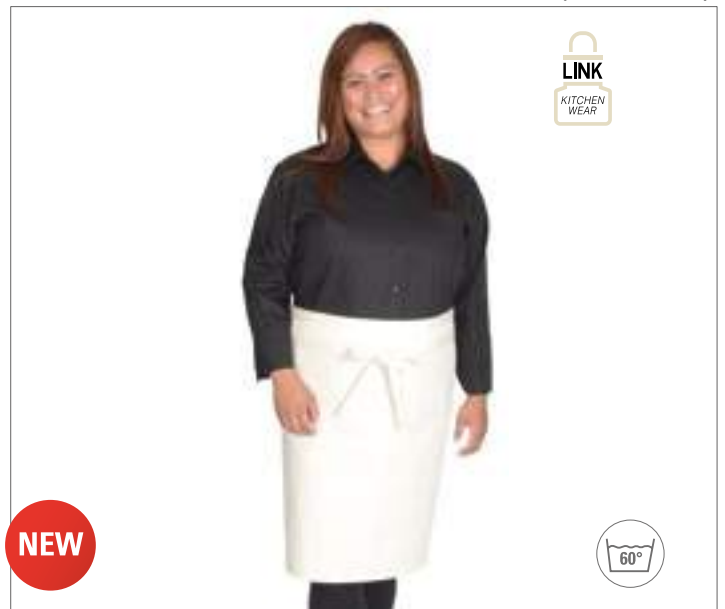

X1000 |KS70120 **Cook's Apron XL**

65% polyester / 35% coton (Natural: 100% coton)
70 x 120 cm (Longueur x Largeur)
 240 g/m²

Link Kitchen Wear

BLACK	BOTTLE (CA. PANTONE 560)	BROWN (CA. PANTONE 476)	BURGUNDY (CA. P. 216)
DARK GREY (CA. P. 431)	MOUSE GREY	NATURAL (CA. PANTONE 7499)	NAVY (CA. PANTONE 2766)
ORANGE (CA. PANTONE 1665)	RED (CA. PANTONE 200)	ROYAL (CA. PANTONE 286)	SAND
TERRACOTTA (CA. P. 4840)	WHITE	YELLOW	

Tissé en sergé 2/1 | Points serrés renforcés aux liens | Avec lien continu dans le même tissu que le tablier | Entretien facile | Teinture aux colorants | Pas imprimé, lavable à 60 °C | 240 g/m²



X966 |HD12045 **Baker's Scarf**

65% polyester / 35% coton (Natural: 100% coton)
120 x 45 cm
 240 g/m²

Link Kitchen Wear

BLACK	BORDEAUX	BOTTLE	BROWN
KHAKI	MOUSE GREY	NATURAL (CA. PANTONE 7499)	NAVY
ORANGE	RED	ROYAL	TERRACOTTA (CA. P. 4840)
WHITE	YELLOW		

Armure sergée | Prérétréci (prélavé) | Grand teint | Lavable jusqu'à 60 °C



NEW

EX127 |12717 **Jeans-Bib Apron 2-colours 75 x 100 cm**

100% coton
75 x 100 cm
290 g/m²

Exner

NAVY/LIGHT BLUE

Tablier avec rubans textiles transversaux | Poche plaquée avec deux compartiments sur toute la largeur du tablier | Poche env. 40 x 18 cm (Lxh) | Étiquette Exner sur l'ourlet | Lavable jusqu'à 30 °C

EX134 |13417 **Jeans-Waist Apron 2-colours 80 x 45 cm**

100% coton
80 x 45 cm
290 g/m²

Exner

NAVY/LIGHT BLUE

Tablier avec rubans textiles transversaux | Poche plaquée avec trois compartiments de couleur contrastante | Poche env. 80 x 20 cm (Lxh) | Étiquette Exner sur l'ourlet | Lavable jusqu'à 30 °C



EX103 |10320 **Apron 100 x 100 cm**

65% polyester / 35% coton
100 x 100 cm
220 g/m²

Exner

BLACK	BORDEAUX	BOTTLE GREEN	GRAPHITE
HOT PINK	LEMON GREEN	NAVY	PURPLE
RED	ROYAL BLUE	SAND	SILVER GREY
TERRACOTTA	TOFFEE	TURQUOISE	WHITE
YELLOW			

Tablier avec lien continu en tissu | Couleur Black: lavage industriel (75 °C) | Autres couleurs lavables jusqu'à 60 °C



EX102 |10220 **Apron 100 x 80 cm**

65% polyester / 35% coton
100 x 80 cm
220 g/m²

Exner

BLACK	BORDEAUX	BOTTLE GREEN	GRAPHITE
HOT PINK	LEMON GREEN	NAVY	PURPLE
RED	ROYAL BLUE	SAND	SILVER GREY
TERRACOTTA	TOFFEE	TURQUOISE	WHITE
YELLOW			

Tablier avec lien continu en tissu | Couleur Black: lavage industriel (75 °C) | Autres couleurs lavables jusqu'à 60 °C



EX117 |117 **Apron XXL 130 x 100 cm**

65% polyester / 35% coton (Black Pinstripe + White: 100% coton)
130 x 100 cm
220 g/m²

Exner

BLACK	BLACK PINSTRIPE	BORDEAUX	BOTTLE GREEN
NAVY	RED	SILVER GREY	TERRACOTTA
TOFFEE	WHITE	YELLOW	

Tablier avec lien en continu en tissu | Très large, fermé tout autour | Couleur Black: adapté au lavage industriel (75 °C) | Autres couleurs lavables jusqu'à 60 °C



EX198 |19806 **Bib Apron Canvas 75 x 100 cm**

65% coton / 35% polyester
75 x 100 cm
 330 g/m²

Exner

BLACK WASHED OLIVE WASHED

Pinafore avec rubans textiles transversaux | Sangle ajustable à la nuque avec chacune deux boutons-pression | Poche attachée avec deux compartiments et rivets | Poche env. 40 x 18 cm (Lxh) | Étiquette Exner sur l'ourlet | Lavable jusqu'à 30 °C



EX197 |19706 **Waist Apron Canvas 80 x 45 cm**

65% coton / 35% polyester
80 x 45 cm
 330 g/m²

Exner

BLACK WASHED OLIVE WASHED

Demi-tablier avec des rubans textiles transversaux | Poche attachée avec deux compartiments et rivets | Poche env. 40 x 18 cm (Lxh) | Étiquette Exner sur l'ourlet | Lavable jusqu'à 30 °C



EX106 |10620 **Bib Apron 80 x 100 cm**

65% polyester / 35% coton
80 x 100 cm
 220 g/m²

Exner

BLACK	BORDEAUX	BOTTLE GREEN	GRAPHITE
HOT PINK	LEMON GREEN	NAVY	PURPLE
RED	ROYAL BLUE	SAND	SILVER GREY
TERRACOTTA	TOFFEE	TURQUOISE	WHITE
YELLOW			

Liens en tissu | Lien ajustable au niveau du cou | Poche sur la cuisse droite ((B) 18 x (H) 20 cm) | Couleur Black: adapté au lavage industriel (75 °C) | Autres couleurs lavables jusqu'à 60 °C



EX141 |141 **Bib Apron XXL 100 x 100 cm**

65% polyester / 35% coton (Black Pinstripe: 100% coton)
100 x 100 cm
 220 g/m²

Exner

BLACK	BLACK PINSTRIPE	GRAPHITE	PURPLE
RED	SILVER GREY	TOFFEE	WHITE

Liens en tissu | Lien ajustable au niveau du cou | Équipement souple, facile à repasser | Poche sur la cuisse droite ((B) 18 x (H) 20 cm) | Couleur Black: adapté au lavage industriel (75 °C) | Autres couleurs lavables jusqu'à 60 °C



EX100 |10020 **Apron 80 x 45 cm**

65% polyester / 35% coton
80 x 45 cm
220 g/m²

Exner

BLACK	BORDEAUX	BOTTLE GREEN	GRAPHITE
HOT PINK	LEMON GREEN	NAVY	PURPLE
RED	ROYAL BLUE	SAND	SILVER GREY
TERRACOTTA	TOFFEE	TURQUOISE	WHITE
YELLOW			

Tablier avec lien continu en tissu | Couleur Black: lavage industriel (75 °C) | Autres couleurs lavables jusqu'à 60 °C



EX101 |10120 **Apron 90 x 60 cm**

65% polyester / 35% coton
90 x 60 cm
220 g/m²

Exner

BLACK	BORDEAUX	BOTTLE GREEN	GRAPHITE
HOT PINK	LEMON GREEN	NAVY	PURPLE
RED	ROYAL BLUE	SAND	SILVER GREY
TERRACOTTA	TOFFEE	TURQUOISE	WHITE
YELLOW			

Tablier avec lien continu en tissu | Couleur Black: lavage industriel (75 °C) | Autres couleurs lavables jusqu'à 60 °C



EX118 |118 **Waist bag**

65% Polyester / 35% Katoen (White + Pinstripe: 100% Katoen)
15,5 x 24 cm (Largeur x Longueur)

Exner

BLACK	BLACK PINSTRIPE	BORDEAUX	BOTTLE GREEN	GRAPHITE	HOT PINK
LEMON GREEN	NAVY	PURPLE	RED	ROYAL BLUE	SAND
SILVER GREY	TERRACOTTA	TOFFEE	TURQUOISE	WHITE	YELLOW

Équipement facile à repasser et souple | Sans ceinture | Convient à tous les tabliers | Deux poches et un porte-stylo | Couleurs en coton: 230 g/m², couleurs en tissu mixte: 220 g/m² | Livraison sans decoration/ accessoires



EX300 |300 **Chef-Trousers**

65% Polyester / 35% Katoen
44, 46, 48, 50, 52, 54, 56, 58, 60, 62, 64, 66
220 g/m²

Exner

BLACK	WHITE
-------	-------

1 pince | Fente avec fermeture à glissière métallique | 2 poches latérales | 1 poche à l'arrière | Taille avec zone extensible | Équipement facile à repasser et souple



EX222 |22220 **Chefs Jacket Bikerstyle with Epaulettes**

65% polyester / 35% coton

XS, S, M, L, XL, 3XL, 4XL, 5XL

215 g/m²

Exner

BLACK **GRAPHITE** **WHITE**

Manches longues avec manches à enrouler | Bande de boutons à une rangée | Épaulettes | Trapézoïdal | Poche intérieure passepoilée | Poche au bras env. 9 x 12 cm (l x h) | Lavable jusqu'à 60 °C



EX200 |200 **Chef Jacket**

65% Polyester / 35% Coton, 100% Coton

XS, S, M, L, XL, XXL, 3XL, 4XL, 5XL

White 230 g/m², Coloured 220 g/m²

Exner

BLACK **WHITE**

Manches longues | 2 rangées, 6 rangs à bouton | Forme de trapèze | Coutures viennoises | Col montant | Manches avec double revers | Patte intérieure au niveau de la poitrine | Poche à la manche | Équipement facile à repasser et souple | Boutons noirs en plastique en forme de boule incl. | Black: 220 g/m²



EX225 |2255930/22520 **Chefs Jacket Bikerstyle**

65% polyester / 35% coton (Denim Blue: 78% polyester / 22%)

XS, S, M, L, XL, XXL, 3XL, 4XL, 5XL

215 g/m²

Exner

BLACK **DENIM BLUE** **GRAPHITE** **WHITE**

Manches longues avec manches à enrouler | Bande de boutons à une rangée | Trapézoïdal | Poche intérieure passepoilée | Poche au bras env. 8 x 14 cm (l x h) | Lavable jusqu'à 75 °C (Denim Blue : lavable jusqu'à 60 °C)

Dennys
LONDON®



NEW

DL130 |DP130 **Apron with Grey Ties Crossover**

65% polyester / 35% coton
71 x 91 cm (Largeur x Longueur)
245 g/m²

Dennys London

BLACK

BOTTLE GREEN

CLARET

OLIVE

RED

STORM GREY

Tablier croisé dans le dos, pour éviter la tension dans la nuque | Tresses grises | Une grande poche | Résistant à l'eau de javel



NEW

LF120M |DF120M **Mens Prep Shirt**

65% polyester / 35% coton

XS, S, M, L, XL, XXL

115 g/m²

Le Chef Prep

STORM GREY/BLACK

WHITE

Chemise Le Chef centrée homme, avec système StayCool® dans le dos | Tissu Polyester/Coton très léger avec manches courtes

LF120F |DF120F **Ladies Prep Shirt**

65% polyester / 35% coton

XS, S, M, L, XL, XXL

115 g/m²

Le Chef Prep

STORM GREY/BLACK

WHITE

Chemise Le Chef femme, avec système StayCool® dans le dos | Tissu Polyester/Coton très léger avec manches trois-quarts



DL200 |DP200 **Recycled Polyester Bib Apron**

100% polyester
71 x 91 cm (Largeur x Longueur)
 195 g/m² Denny's London

BISCUIT	BLACK	BOTTLE GREEN	GRIFFIN
LIGHT OLIVE	NAVY	OLIVE	RED
ROYAL	STORM GREY	WHITE	

Tresses et tour du cou même couleur facile d'entretien, Séchage rapide, facile à repasser et résistant à l'eau de javel



LF109C |DE109C **Statement Crossover Bib Apron**

100% coton
71 x 91 cm (Largeur x Longueur)
 280 g/m² Le Chef

BLACK

Tablier croisé dans le dos avec poche, disponible en 100% coton noir | Les tresses se croisent dans le dos pour éviter la tension dans la nuque | Résistant à l'eau de javel



LF113 |DE113 **Le Prep Utility Apron**

65% polyester / 35% coton
91 x 71 cm (Largeur x Longueur)
 260 g/m² Le Chef Prep

KHAKI

Tablier à bavette avec grandes poches, adapté pour tablette, avec oeillets en laiton | Style en denim



LF011 |DE11 **Jacket Staycool Raglan Sleeve**

65% polyester / 35% coton
XXS, XS, S, M, L, XL, XXL, 3XL
 160 g/m² Le Chef

XXS, XS, S, M, L, XL, XXL, 3XL	WHITE/BLACK	
XS, S, M, L, XL, XXL	BLACK/BLACK	WHITE/GRIFFIN
	WHITE/WHITE	

Veste unisexe ultra légère avec système StayCool® | Poche de sécurité zippée et poche à stylo | Facile à repasser | Boutons-pression à calots lavables



LF012 |DE12 **Staycool Tunic Raglan Sleeve**

65% polyester / 35% coton
XXS, XS, S, M, L, XL, XXL, 3XL
 160 g/m² Le Chef

XXS, XS, S, M, L, XL, XXL, 3XL	WHITE/BLACK	
XS, S, M, L, XL, XXL	BLACK/BLACK	WHITE/WHITE
XXS, S, M, L, XL, XXL, 3XL	WHITE/GRIFFIN	

Tunique unisexe ultra légère avec empiècements latéraux StayCool® | Poche de sécurité zippée et poche à stylo | Boutons-pression à calots lavables



LF092S |DE92S **Executive Jacket Short Sleeve**
 65% polyester / 35% coton (White: 50% coton / 50% polyester)
XXS, XS, S, M, L, XL, XXL, 3XL, 4XL, 5XL
 200 g/m² Le Chef

XXS, XS, S, M, L, XL, XXL, 3XL, 4XL, 5XL

WHITE

XS, S, M, L, XL, XXL, 3XL, 4XL

BLACK GRIFFIN

Veste Le Chef 'Executive' avec système StayCool® autour du collet et sous les bras | Manches courtes at épaules tombantes, poche à stylo double, boutons-pression à calots lavables



LF021 |DE21 **Staycool Jacket Long Sleeve**
 65% polyester / 35% coton
XS, S, M, L, XL, XXL
 200 g/m² Le Chef

WHITE

Veste manches longues, unisexe blanche avec système StayCool® dans le dos | Poche de sécurité zippée et poche à stylo | Boutons amovibles blancs



LF092 |DE92 **Executive Jacket**
 65% polyester / 35% coton (White: 50% coton / 50% polyester)
XXS, XS, S, M, L, XL, XXL, 2XL, 3XL, 4XL, 5XL
 200g/m² Le Chef

XXS, XS, S, M, L, XL, XXL, 3XL, 4XL, 5XL

WHITE

XS, S, M, L, XL, XXL, 3XL, 4XL

BLACK GRIFFIN

Veste Le Chef 'Executive' avec système StayCool® autour du collet et sous les bras | Manches longues avec revers arrondis repliables, épaules tombantes, poche à stylo double, boutons-pression à calots lavables

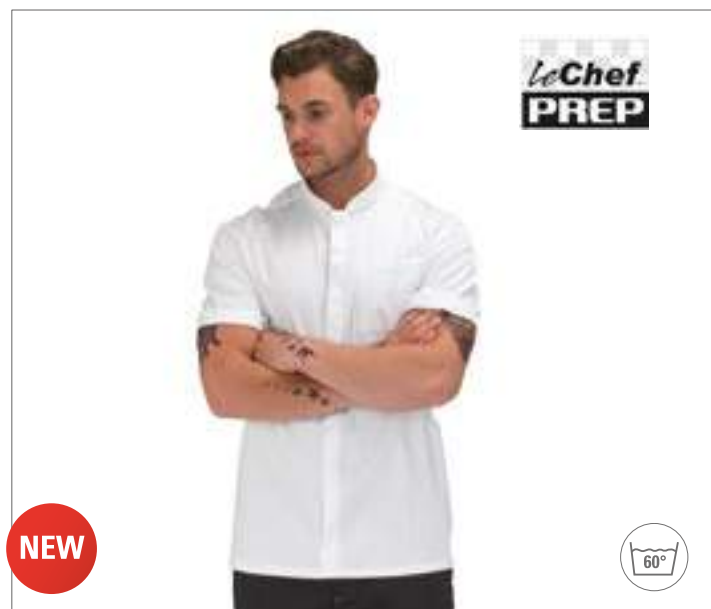

LF118 |DF118 **Prep Jacket Short Sleeve**
 50% coton / 50% polyester
XS, S, M, L, XL, XXL
 200 g/m² Le Chef Prep

BLACK/BLACK

WHITE/BLACK

Veste manches courtes Le Chef avec système StayCool® dans le dos | Patte de boutonage dissimulant les boutons-pression et onglets porte tresses de tablier réduisant la friction sur la nuque

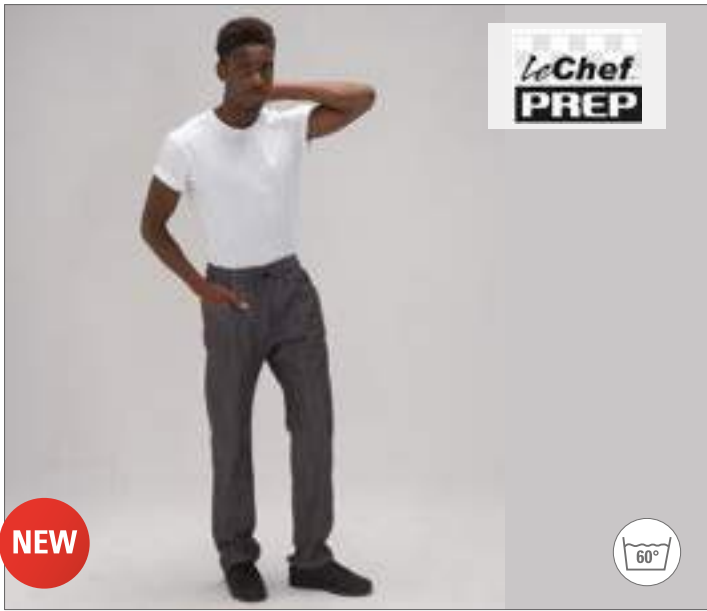

NEW



LF022 |DF22 **Le Prep Trousers**

70% polyester / 30% coton

XS, S, M, L, XL, XXL

200 g/m²

Le Chef Prep

BLACK | BLACK CROSS DYED DENIM | CAMEL BROWN | CAMOUFLAGE

Pantalon à jambes serrées, avec système StayCool® dans entre-jambe facilitant la circulation d'air | Résistant à l'eau de javel | Cordon de serrage | Deux poches cavalier et deux poches arrière



NEW



LF054 |DF54 **Professional Trousers**

65% polyester / 35% coton

XXS, XS, S, M, L, XL, XXL, 3XL, 4XL, 5XL

200 g/m²

Le Chef

BLACK | BLACK CHECK | BLUE CHECK | WHITE

XXS, XS, S, M, L, XL, XXL, 3XL

GRIFFIN

Pantalon unisexe en tissu durable | Cordon de serrage autobloquant, fermeture éclair, deux poches cote, une poche latérale pour smartphone et une poche au arrière | Résistant à l'eau de javel



NEW



LF014 |DF14 **Staycool Skull Cap**

100% polyester

M, L

17 g/m²

Le Chef Prep

BLACK | WHITE

Calot Le Chef fabriqué avec système StayCool® avec bande élastique



NEW



LF037 |DF37 **Le Chef Skull Cap**

65% polyester / 35% coton

M, L

200 g/m²

Le Chef

BLACK | GRIFFIN | WHITE

Calot ovale avec cinq oeillets favorisant la ventilation | Bande élastique pour un maximum de confort



NEW



LF037F |DF37C **Le Chef Skull Cap Staycool**

65% polyester / 35% coton

M, L

200 g/m²

Le Chef

BLACK | WHITE

Calot avec système StayCool® dans partie supérieure avec bande élastique | Forme ovale pour maximiser le confort



L01744 |01744 **Gramercy Apron**

65% polyester / 35% coton

80 x 63 cm

190 g/m²

SOL'S

BLACK	BURGUNDY	CHOCOLATE	DARK GREY (SOLID)
RED	WHITE		

Grande poche devant



L990 |88010 **Long Apron Gala**

65% polyester / 35% coton

75 x 90 cm (Largeur x Longueur)

240 g/m²

SOL'S

APPLE GREEN	AQUA	BOTTLE GREEN	BURGUNDY
CHOCOLATE	DARK GREY (SOLID)	DARK PURPLE	DEEP BLACK
GOLD	KELLY GREEN	NAVY	ORANGE
ORCHID PINK	RED	ROPE	ROYAL BLUE
WHITE			

Matière facile à entretenir | Poche frontale 2 pièces | Dragonne ajustable à la nuque avec une boucle métallique



L995 | 88020 **Medium Apron Greenwich**

65% polyester / 35% coton
90 x 65 cm (Largeur x Longueur)
 240 g/m²

SOL'S

APPLE GREEN	BOTTLE GREEN	BURGUNDY	CHOCOLATE
DARK GREY (SOLID)	DARK PURPLE	DEEP BLACK	NAVY
RED	ROPE	WHITE	

Poche frontale 2 pièces



L02104 | 02104 **Denim Bib Apron „Grant“ with Pocket**

70% Coton / 30% Polyester
90 x 75 cm
 White , Coloured 270 g/m²

SOL'S

DENIM BRUT

Denim Brut | Grande poche devant à double compartiment | Encolure réglable par boucle métallique



BD820 | CAA60X80 **Apron with Pocket Canvas**

100% coton
60 x 80 cm
 220 g/m²

Bear Dream

ACQUA (AQUA)	ANTHRACITE GREY (GREY)	BLACK
BRILLIANT YELLOW (YELLOW)	IVORY (BEIGE)	LIME
MARINE BLUE (BLUE)	PAPRIKA RED (RED)	ROYAL BLUE
SUNNY ORANGE (ORANGE)	WHITE	

Parfaite forme du corps pour tous les types de personnes : très mince, mince, moyenne, plus grande, petite, grande avec une longueur ajustable du ruban à fixer autour du cou et de la taille



BD821 | CAAW60X35 **Waist Apron Lady with Pocket Canvas**

100% coton
60 x 35 cm
 220 g/m²

Bear Dream

ACQUA (AQUA)	ANTHRACITE GREY (GREY)	BLACK
BRILLIANT YELLOW (YELLOW)	IVORY (BEIGE)	LIME
MARINE BLUE (BLUE)	PAPRIKA RED (RED)	ROYAL BLUE
SUNNY ORANGE (ORANGE)	WHITE	

Agréable pour une utilisation dans les cuisines intérieures et extérieures | Parfaite forme du corps pour tous les types de personnes : très mince, mince, moyenne, plus grande, petite, grande avec une longueur ajustable du ruban à fixer autour du cou et de la taille



BD822 | CAAW60X80 **Waist Apron Man with Pocket Canvas**

100% coton
60 x 80 cm
 220 g/m²

Bear Dream

ACQUA (AQUA)	ANTHRACITE GREY (GREY)	BLACK
BRILLIANT YELLOW (YELLOW)	IVORY (BEIGE)	LIME
MARINE BLUE (BLUE)	PAPRIKA RED (RED)	ROYAL BLUE
SUNNY ORANGE (ORANGE)	WHITE	

Agréable pour une utilisation dans les cuisines intérieures et extérieures | Parfaite forme du corps pour tous les types de personnes : très mince, mince, moyenne, plus grande, petite, grande avec une longueur ajustable du ruban à fixer autour du cou et de la taille



BCHUD02 | HUD02 **Bib apron DNM Master**

100% coton
85 x 95 cm (Largeur x Longueur)

B&C

DEEP BLUE DENIM

Denim 100% coton (garment wash) | Tablier à bavette pour une protection complète | Tour de cou réglable avec boucle de salopette | Poche plaquée à l'avant avec poche-ticket & double surpiqûre et rivets métalliques de renfort | B&C Collection est membre de Fair Wear Foundation



BCHUD01 | HUD01 **Placemat DNM Surface**

100% coton
One Size

B&C

DEEP BLUE DENIM

Denim 100% coton (garment wash) | Forme rectangulaire | Pochette pour couverts avec découpe inspirée d'une poche de jean et passant pour serviette ou autres idées créatives | Passant dans le coin supérieur gauche | B&C Collection est membre de Fair Wear Foundation



BCHUD03 | HUD03 **Breadbasket DNM Please**

100% coton
One Size

B&C

DEEP BLUE DENIM

Denim 100% coton (garment wash) | Doublure 100% coton (bleu foncé) | Hauteur ajustable grâce aux bords repliables | B&C Collection est membre de Fair Wear Foundation



Neutral.
Certified Responsibility™



NE92003 | O92003 **Chef Apron**

100% coton
70 x 90 cm (Largeur x Longueur)
210 g/m²

Neutral

BLACK WHITE

100 % biologique et certifié Fairtrade | Tissu sergé épais | Bretelles réglables | Boutons pression en métal | Label zéro carbone et équitable sur le côté



Neutral.
Certified Responsibility™



NE92002 | O92002 **Chef Apron**

100% coton
110 x 90 cm (Largeur x Longueur)
210 g/m²

Neutral

BLACK WHITE

100 % biologique et certifié Fairtrade | Tissu sergé épais | Sangle à la taille | Poche à l'avant | Label zéro carbone et équitable sur le côté

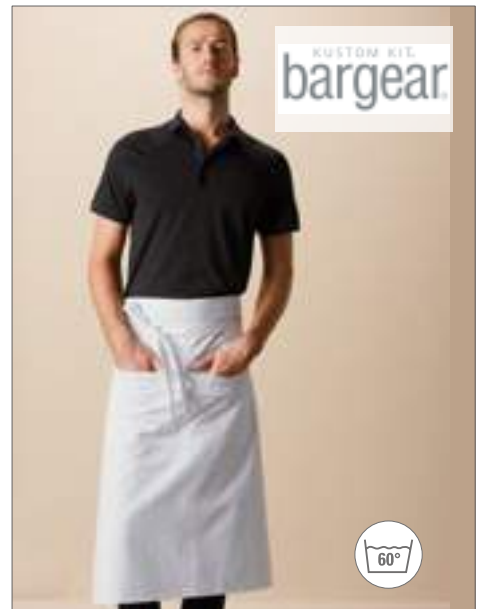

KUSTOM KIT.
bargear.



K514 | JK514 **Bar Apron Long**

100% coton
89 x 79 cm (Largeur x Longueur)
280 g/m²

Bargear

BLACK LIME NAVY
ORANGE PURPLE RASPBERRY
RED ROYAL TURQUOISE
WHITE

Doubles poches ouvertes centrées sur le devant | Liens fixes à nouer en tissu | Sergé de coton | Lavable jusqu'à 60 °C



K515 |KK515 **Bargear™ Bar Bib Apron Superwash® 60° Unisex**

100% coton

One Size

280 g/m²

Bargear

BLACK	LIME	NAVY	ORANGE
PURPLE	RASPBERRY	RED	ROYAL
TURQUOISE	WHITE		

Tissu identique à la ceinture | Poches à double ouverture | Nuque ajustable | Étiquette tissée | Unisexe | Lavable à 60°



K513 |KK513 **Bar Apron Short**

100% coton

69 x 38 cm (Largeur x Longueur)

280 g/m²

Bargear

BLACK	LIME	NAVY	ORANGE
PURPLE	RASPBERRY	RED	ROYAL
TURQUOISE	WHITE		

Double poche centrée à l'avant | Une poche à fermeture à glissière | Une poche ouverte | Sergé de coton | Liens fixes à nouer en tissu | Lavable jusqu'à 60 °C



K517 |KK517 **Bib Apron (No Pocket)**

65% polyester / 35% coton

89 x 92 cm (Length x Width)

190 g/m²

Bargear

BLACK

Tablier à bretelles unisexe | Liens à la taille dans le même tissu | Col réglable avec régleurs en plastique | Étiquette en tissu Bargear® et étiquette d'entretien à la taille | Étiquette volante Superwash® 60 °C

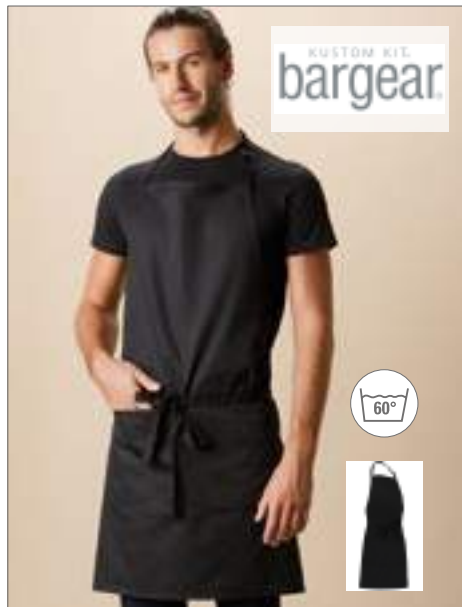

K518 |KK518 **Bib Apron**

65% polyester / 35% coton

89 x 92 cm (Length x Width)

190 g/m²

Bargear

BLACK

Tablier à bretelles unisexe | Liens à la taille dans le même tissu | Col réglable avec régleurs en plastique | Double poche sur le devant | Étiquette en tissu Bargear® et étiquette d'entretien à la taille | Étiquette volante Superwash® 60 °C



K124 |KK124 **Fashion Fit Bar Polo Shirt**

100% coton

S, M, L, XL, XXL

125 g/m²

Bargear

BLACK

Polo en jersey avec col et patte tissés | Patte à 3 boutons | Coutures scellées aux épaules | Poignet double couche dans le même tissu | Aérations latérales avec repiquage en tissu sur le revers | Ourlet droit | Bouton de rechange | Étiquette en tissu Bargear® au niveau de la nuque | Lavage à 40 °C



KX152 |KXGTAB **Business- and Gastronomy Reversible Belt**

100% polyuréthane
One Size

Korntex

BLACK/BROWN

Ceinture Bistro Korntex® réversible en imitation cuir de haute qualité, une ceinture, deux couleurs : Black ou Brown | Design intemporel | Idéale pour les affaires, la gastronomie ou les loisirs | Équipée d'un code-barres EAN | Emballage individuel dans des sacs en plastique



NT6198 **Cotton Apron**

100% coton
60 x 90 cm
145 g/m²

BLUE KHAKI RED

Tablier de cuisine en coton



WM701 |W701 **Tea Towel**

100% coton
environ 50 x 70 cm
170 g/m²

Westford Mill

BLACK NATURAL PURE GREY
WHITE

Torchon de cuisine | Poids de l'article env. 72g | Étiquette TearAway pour un simple changement d'étiquette



NT5220 **Apron**

65% polyester / 35% coton
85 x 75 cm (Largeur x Longueur)
240 g/m²

BLACK	BORDEAUX	BOTTLE GREEN	BROWN
DARK GREY	GREY	KHAKI	LIME GREEN
NAVY	ORANGE	PURPLE	RED
ROYAL BLUE	WHITE	YELLOW	

Le tablier est prélavé | Coloration réactive | Bande de propreté ajustable | Poche frontale env. 18 x 32 cm (hauteur x largeur)



WM364 |W364 **Fairtrade Cotton Adult Craft Apron**

100% coton
72 x 93 cm
290 g/m²

Westford Mill

NATURAL

100 % coton sergé | 270 g/m² | Coton équitable | Certifié commerce équitable | Tablier de sommelier intégral | Poche avant profonde | Cravate à chevrons en coton avec boucle coulissante réglable | Liens à chevrons en coton de 100 cm à la taille | Longueur du tablier : 93 cm | Largeur du tablier : 72 cm



X1002 |LOWR **Oven Mitts**
65% polyester / 35% coton
28 x 16 cm
240 g/m² Link Kitchen Wear

BLACK WHITE

Tissé en sergé 2/1 | Avec rembourrage en polyester résistant à la chaleur | Entretien facile | Pas imprimé, lavable à 60 °C | 240 g/m²

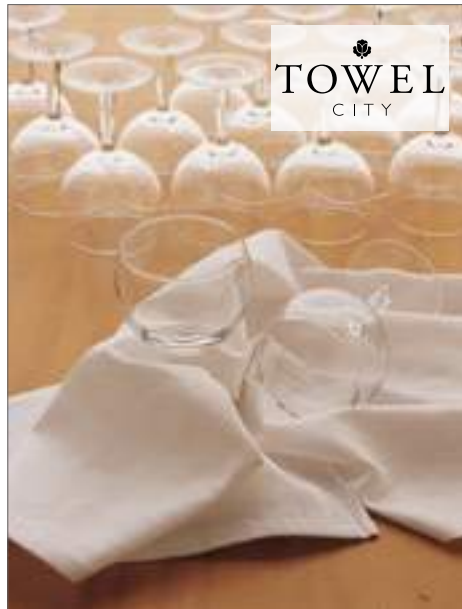

TC41 |ITC41 **Tea Towel**
100% coton
50 x 70 cm
120 g/m² Towel City

WHITE

Confection robuste | Nombreuses possibilités d'utilisation | Cintre côté étroit



BD802 |IWT40X60 **Waffle Kitchen Towel 40 x 60 cm**
100% coton
40 x 60 cm
250 g/m² Bear Dream

IVORY (BEIGE) WHITE

Très absorbant avec utilisation multifonctionnelle pratique | Agréable pour sécher la vaisselle et les mains | Structure gaufrée



BD803 |IWT50X70 **Waffle Kitchen Towel 50 x 70 cm**
100% coton
50 x 70 cm
250 g/m² Bear Dream

IVORY (BEIGE) WHITE

Très absorbant avec utilisation multifonctionnelle pratique | Agréable pour sécher la vaisselle et les mains | Structure gaufrée



BD810 |ICA40X60 **Kitchen Towel Canvas 40 x 60 cm**
100% coton
40 x 60 cm
180 g/m² Bear Dream

Absorbant performant utile pour chaque cuisine | Agréable pour sécher la vaisselle et les mains | Surface lisse | Serviette parfaite à avoir dans la cuisine



BD811 |ICA50X70 **Kitchen Towel Canvas 50 x 70 cm**
100% coton
50 x 70 cm
180 g/m² Bear Dream

Absorbant performant utile pour chaque cuisine | Agréable pour sécher la vaisselle et les mains | Surface lisse | Serviette parfaite à avoir dans la cuisine

ACQUA (AQUA)	ANTHRACITE GREY (GREY)	BLACK
BRILLIANT YELLOW (YELLOW)	IVORY (BEIGE)	LIME
MARINE BLUE (BLUE)	PAPRIKA RED (RED)	ROYAL BLUE
SUNNY ORANGE (ORANGE)	WHITE	

GASTRO & BEAUTÉ (AUTRES)



NEW

BD801 |WTF60 **Waffle Round Kitchen Towel**

100% coton
60 cm Diameter
 250 g/m² Bear Dream

IVORY (BEIGE) WHITE

Très absorbant avec utilisation multifonctionnelle pratique | Agréable pour sécher la vaisselle et les mains | Structure gaufrée



NEW

BD812 |CAF70 **Round Kitchen Towel Canvas**

100% coton
70 cm Diameter
 180 g/m² Bear Dream

ACQUA (AQUA)	ANTHRACITE GREY (GREY)	BLACK	BRILLIANT YELLOW (YELLOW)
IVORY (BEIGE)	LIME	MARINE BLUE (BLUE)	PAPRIKA RED (RED)
ROYAL BLUE	SUNNY ORANGE (ORANGE)	WHITE	

Absorbant performant utile pour chaque cuisine | Agréable pour sécher la vaisselle et les mains | Surface lisse | Serviette parfaite à avoir dans la cuisine



NEW

NE95010 |O95010 **Rib Knit Kitchen Cloth (2 Pieces)**

100% coton
30 x 30 cm
 600 g/m² Neutral

BLACK CHARCOAL NAVY

100 % biologique et certifié Fairtrade | Coton biologique peigné | Tricot côtelé 2x1 | Lot de 2 pièces (un de chaque tricot)



NEW

NE95011 |O95011 **Pearl Knit Kitchen Cloth (2 Pieces)**

100% coton
30 x 30 cm
 600 g/m² Neutral

BLACK CHARCOAL NAVY

100 % biologique et certifié Fairtrade | Coton biologique peigné | Tricot côtelé 2x1 | Lot de 2 pièces (un de chaque tricot)



KY014 |KS17 **Kasak Bea**
65% polyester / 35% coton
0 (34/36), I (38/40), II (42/44), III (46/48), IV (50/52)
215 g/m² Karlowsky

APPLE (CA. P. 7486C)/ANTHRACITE (CA. P. 432C)	BLACK (CA. P. BLACK 6 C)/ANTHRACITE (CA. P. 432C)
BORDEAUX (CA. P. 209C)/ANTHRACITE (CA. P. 432C)	WHITE/ANTHRACITE (CA. P. 432C)

Casaque à enfiler, pour femme avec pinces de poitrine | Tissu mixte de haute qualité | Facile à entretenir, grand teint | Convient au lavage industriel | À nouer sur le côté | Lavable jusqu'à 60 °C | Qualité Made in Europe | Une poche cousue invisible



KY015 |BMM1 **Workcoat Basic for Men 100**
100% coton
S, M, L, XL, XXL, 3XL
205 g/m² Karlowsky

WHITE

Une poche poitrine | Deux poches latérales | Lavable jusqu'à 60 °C | Col à revers



KY016 |BMF1 **Workcoat Basic for Women 100**
100% coton
34 (XS), 38 (S), 42 (M), 46 (L), 50 (XL), 54 (XXL)
205 g/m² Karlowsky

WHITE

Une poche poitrine | Deux poches latérales | Lavable jusqu'à 60 °C | Pinces de poitrine | Col à revers



KY061 |KS40 **Kasack Sara for Women**
65% polyester / 35% coton
34, 36, 38, 40, 42, 44, 46, 48, 50, 52, 54, 56
215 g/m² Karlowsky

BLACK (CA. P. BLACK 6 C)	BLUE (CA. P. 7687C)	BORDEAUX (CA. P. 209C)
GREY BLUE (CA. P. 7674C)	RED (CA. PANTONE 200C)	WHITE

Forme décontractée, coupe confortable | Décolleté en V, sans manches | Deux poches latérales invisibles | Une poche poitrine appliquée | Quatre boutons-pression | Convient au lavage industriel | Facile à entretenir | Finition de haute qualité, décatit, grand teint, facile à entretenir | Lavable jusqu'à 95 °C



KY063 |BMM2 **Workcoat Basic for Men 65/35**
65% polyester / 35% coton
46 (S), 50 (M), 54 (L), 58 (XL), 62 (XXL), 66 (3XL)
195 g/m² Karlowsky

WHITE

Forme décontractée | Col à revers | Deux poches latérales appliquées | Une poche poitrine appliquée sur le côté gauche | Boutons | Lavable jusqu'à 60 °C



KY064 |BMF3 **Workcoat Basic for Women Longsleeve**
65% polyester / 35% coton
34 (XS), 38 (S), 42 (M), 46 (L), 50 (XL), 54 (XXL)
195 g/m² Karlowsky

WHITE

Forme décontractée | Coupe confortable | Col à revers | Pinces de poitrine | Deux poches latérales appliquées | Une poche poitrine appliquée sur le côté gauche | Boutons | Lavable jusqu'à 60 °C



KARLOWSKY



KARLOWSKY
PASSION

KY062 |KS50 Kasak NALA

65% polyester / 35% coton

0 (34/36), I (38/40), II (42/44), III (46/48), IV (50/52)

215 g/m²

Karlowsky

BLUE (CA. PANTONE 7687C)/WHITE	BORDEAUX (CA. PANTONE 209C)/WHITE
LIGHT BLUE (CA. P. 2128C)/WHITE	LIGHT GREY (CA. PANTONE 428C)/WHITE
OCHER (CA. PANTONE 148C)/WHITE	RED (CA. PANTONE 200C)/WHITE

Tablier à enfiler avec coutures de séparation | Deux poches latérales, une poche poitrine appliquée sur le côté gauche | Fermeture à bouton-pression sur le côté, double ajustage à la taille | Lavable jusqu'à 60 °C, ne pas chlorer, adapté au sèche-linge, nettoyage à sec | Rayures 180 g/m² et tissu uni 215 g/m²



KARLOWSKY



KARLOWSKY
PASSION

KY105 |KS 51 Kasack Laila

65% polyester / 35% coton

0 (34/36), I (38/40), II (42/44), III (46/48), IV (50/52)

Striped: 180 g/m² / Solid Colours: 215 g/m²

Karlowsky

BLUE (CA. PANTONE 7687C)	BORDEAUX (CA. P. 209C)	LIGHT BLUE (CA. P. 2128C)
LIGHT GREY (CA. P. 428C)	OCKER (CA. PANTONE 148C)	RED (CA. PANTONE 200C)

Tissu toile, 180g/m² (rayé), ennoblé, pré-rétréci, résistant au lavage - tissu sergé, 215 g/m² (teintes unies), ennoblé, pré-rétréci, résistant au lavage | Chasuble pour femme avec coutures de partition | 1 poche cachée avec double ouverture | Fermeture latérale avec 2 boutons pression | Longueur de dos pour taille I env. 82 cm | Approprié au lavage industriel



KARLOWSKY



KARLOWSKY
PASSION

KY106 |KS 52 Kasack Sabrina

65% polyester / 35% coton

34, 36, 38, 40, 42, 44, 46, 48, 50, 52, 54

Striped: 180 g/m² / Solid Colours: 215 g/m²

Karlowsky

BLUE (CA. PANTONE 7687C)	BORDEAUX (CA. P. 209C)	LIGHT BLUE (CA. P. 2128C)
LIGHT GREY (CA. P. 428C)	OCKER (CA. PANTONE 148C)	RED (CA. PANTONE 200C)

Tissu toile, 180g/m² (rayé), ennoblé, pré-rétréci, résistant au lavage, | Tissu sergé, 215 g/m² (teintes unies), ennoblé, pré-rétréci, résistant au lavage | Casaque pour femme avec coutures de partition | Sans manches | 1 poche poitrine plaquée gauche, 2 poches latérales | Ceinture dans le dos | Longueur de dos pour taille 38 env. 82 cm | Approprié au lavage industriel



KARLOWSKY



KARLOWSKY
PASSION

KY065 |KS38/KS39 Worksmock Marilies for Women

65% polyester / 35% coton

0 (34/36), I (38/40), II (42/44), III (46/48), IV (50/52)

215 g/m²

Karlowsky

ANTHRACITE (CA. P. 432C)/APPLE (CA. P. 7406C)	ANTHRACITE (CA. P. 432C)/BLACK (CA. P. BLACK 6 C)
ANTHRACITE (CA. P. 432C)/BORDEAUX (CA. P. 209C)	ANTHRACITE (CA. P. 432C)/WHITE

Casaque à enfiler avec pinces de poitrine | Deux poches frontales appliquées | À nouer sur le côté | Longueur du dos pour la taille I env. 83 cm | Convient au lavage industriel | Finition de haute qualité, décatit, grand teint, facile à entretenir | Lavable jusqu'à 60 °C

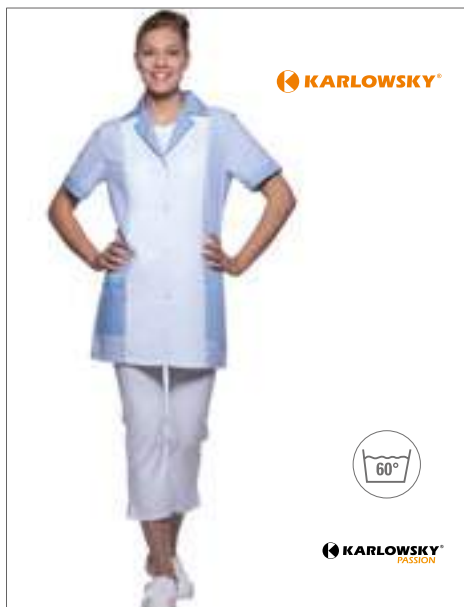

KARLOWSKY



KARLOWSKY
PASSION

KY107 |KS 53 Kasack Penelope

65% polyester / 35% coton

34, 36, 38, 40, 42, 44, 46, 48, 50, 52, 54

Striped: 180 g/m² / Solid Colours: 215 g/m²

Karlowsky

BLUE (CA. PANTONE 7687C)	BORDEAUX (CA. P. 209C)	LIGHT BLUE (CA. P. 2128C)
LIGHT GREY (CA. P. 428C)	OCKER (CA. PANTONE 148C)	RED (CA. PANTONE 200C)

Tissu toile, 180 g/m² (rayé), ennoblé, pré-rétréci, résistant au lavage | Tissu sergé, 215 g/m² (teintes unies), ennoblé, pré-rétréci, résistant au lavage | Casaque pour femme avec coutures de partition | Manches courtes | 1 poche poitrine plaquée gauche, 2 poches latérales | Ceinture dans le dos | Longueur de dos pour taille 38 env. 83 cm | Approprié au lavage industriel



KARLOWSKY



KARLOWSKY
TUNE

KY032 |BKS1 Basic Ladies` Kasack

65% polyester / 35% coton

XS, S, M, L, XL, XXL

195 g/m²

Karlowsky

WHITE

Quatre boutons | Décolleté en V | Deux poches latérales invisibles | Une poche poitrine appliquée | Coutures anglaises | Lavable jusqu'à 60 °C | Sans manches



PW171 |PR171 **Women's Pocket Tabard**

65% polyester / 35% coton

S, M, L, XL, XXL, 3XL
195 g/m²

Premier Workwear

BLACK	BOTTLE (CA. PANTONE 560)	BROWN (CA. PANTONE 476)	BURGUNDY (CA. PANTONE 216)
DARK GREY (CA. PANTONE 431)	EMERALD (CA. PANTONE 341)	FUCHSIA (CA. PANTONE 219)	LIME (CA. PANTONE 382)
NAVY (CA. PANTONE 2766)	ORANGE (CA. PANTONE 1655)	PINK (CA. PANTONE 1895)	PURPLE (CA. PANTONE 269)
RED (CA. PANTONE 200)	ROYAL (CA. PANTONE 286)	SILVER (CA. PANTONE 428)	SUNFLOWER (CA. PANTONE 136C)
TURQUOISE (CA. PANTONE 312)	WHITE		

Tunique femme avec sac | Longueur env. 68 cm | Languettes sur les côtés avec fermeture à bouton-pression ajustable | Décor de couleur assortie aux bords | Grande poche appliquée avec un décor de couleur assortie | Lavable jusqu'à 60 °C | WRAP Certification



PW172 |PR172 **Women's Long Pocket Tabard**

65% polyester / 35% coton

S, M, L, XL
195 g/m²

Premier Workwear

BLACK	NAVY (CA. PANTONE 2766)	ROYAL (CA. PANTONE 286)
-------	-------------------------	-------------------------

Longue tunique femme avec poche sur le devant | Longueur env. 78 cm | Languettes sur les côtés avec fermeture à bouton-pression ajustable | Ourlet arrondi | Grande poche appliquée avec un décor de couleur assortie | Lavable jusqu'à 60 °C | WRAP Certification



PW176 |PR176 **Spa Tabard**

65% polyester / 35% coton

S, M, L, XL
195 g/m²

Premier Workwear

HOT PINK (CA. PANTONE 214C)/BLACK	TURQUOISE (CA. PANTONE 312)/BLACK
-----------------------------------	-----------------------------------

Longue tunique femme avec empiècement décoratif noir | Longueur: env. 72 cm | Dragonnes sur les côtés avec fermeture ajustable | Deux poches frontales avec ouverture en biais | Lavable jusqu'à 60 °C | WRAP Certification



EX273 |273 **Kasack**

50% Polyester / 50% Katoen

XS, S, M, L, XL, XXL, 3XL, 4XL, 5XL
175 g/m²

Exner

BLACK	BORDEAUX	GRAPHITE	HOT PINK
LEMON GREEN	LIGHT BLUE	LIGHT GREEN	NAVY
PURPLE	RED	ROYAL BLUE	TEAL
WHITE			

Encolure en V | 1 poche-poitrine | 2 poches latérales | Fente latérale | Finition douce et facile à repasser

21

CB412b | CB412
p. 1155



BONNETS & CHAPEAUX

BANDANA'S & CHAPEAUX	1118 - 1127
BEANIES	1128 - 1142
BONNETS	1143 - 1151
BONNETS POMPON	1152 - 1159
BONNETS SHERPA	1160 - 1162
FOULARDS	1163 - 1163

BONNETS & CHAPEAUX (BANDANA'S ET CHAPEAUX)



AT305 |BAGO **Bandana Goal**
100% Coton
51 x 51 cm
90 g/m² Atlantis

BLACK	GREEN	LIGHT BLUE
NAVY	ORANGE	PINK
RED	ROYAL	WHITE
YELLOW		

Bandana coloré | Bordures cousues | Adapté à l'impression



AT351 |BALO **Bandana Long**
100% coton
One Size
140 g/m² Atlantis

BLACK	LIGHT BLUE	NAVY
ORANGE	WHITE	

Corsaire



MB041 |MB041 **Bandana Hat**
97% polyester / 3% coton
One Size myrtle beach

BLACK	DARK GREEN	DARK GREY
GOLD YELLOW	KHAKI	LIGHT GREY
LIME GREEN	NAVY	OLIVE
ORANGE	PETROL	PINK
PURPLE	RED	ROYAL

Mouchoir de tête tendance | À nouer dans la nuque



MB6530 |MB6530 **Functional Bandana Hat**
100% Polyester
One Size myrtle beach

BLACK	LILAC	LIME GREEN
MINT	ORANGE	PURPLE
RED	ROYAL	SILVER
TURQUOISE	WHITE	YELLOW

Bandana fonctionnel noué



LC01198 |01198 **Bandana**
90% polyester / 10% coton
62 x 62 x 80 cm SOL'S

BLACK	KELLY GREEN	ORANGE
RED	ROYAL BLUE	SKY BLUE
WHITE	YELLOW	

90% Polyester / 10% coton | Taille unique : 62 x 62 x 80 cm



AT354 |FRBA **Freedom Basic Band**
100% polyester
49 x 25 cm
120 g/m² Atlantis

BLACK	NAVY	RED
ROYAL	WHITE	

Bandana tubulaire | Bandeau multi usages

BONNETS & CHAPEAUX (BANDANA'S ET CHAPEAUX)



MB040 | MB040 **Bandana**

97% polyester / 3% coton
approx. 50 x 50 cm

myrtle beach

BLACK	DARK GREEN	DARK GREY	GOLD YELLOW
KHAKI	LIGHT GREY	LIME GREEN	NAVY
OLIVE	ORANGE	PETROL	PINK
PURPLE	RED	ROYAL	SUN YELLOW
TURQUOISE	WHITE		

Tissu carré multifonctionnel



MB6524 | MB6524 **Triangular Scarf**

97% polyester / 3% coton
One Size

myrtle beach

BLACK	DARK GREEN	DARK GREY	GOLD YELLOW
KHAKI	LIGHT GREY	LIME GREEN	NAVY
OLIVE	ORANGE	PETROL	PINK
PURPLE	RED	ROYAL	SUN YELLOW
TURQUOISE	WHITE		

Tissu triangulaire multifonctionnel | Dimensions : env. 85 x 40 cm



AT711 | JHOTY **Hotty - Warm Neckwarmer**

100% Polyester
28 x 25 cm
230 g/m²

Atlantis

BLACK	CAMOUFLAGE	GREY
NAVY	OLIVE	RED
ROYAL	WHITE	

Bandeau multi usages | Polaire | Fermeture avec cordon réglable par stopper



C200 **Sunvisor**

100% coton
One Size

NAVY BLUE	RED	WHITE
YELLOW		

Article promotionnel classique | Éponge à l'intérieur | Élastique ainsi que fermeture plastique sur la face arrière



AT353 | JRLND **Roland Cap**

100% coton (Bandeau: 100% Polyester)

One Size
160 g/m²

Atlantis

BLACK	KHAKI	NAVY
WHITE		

Visière | Fermeture par velcro | 6 coutures sur la visière | Bandeau en polyester

printwear®

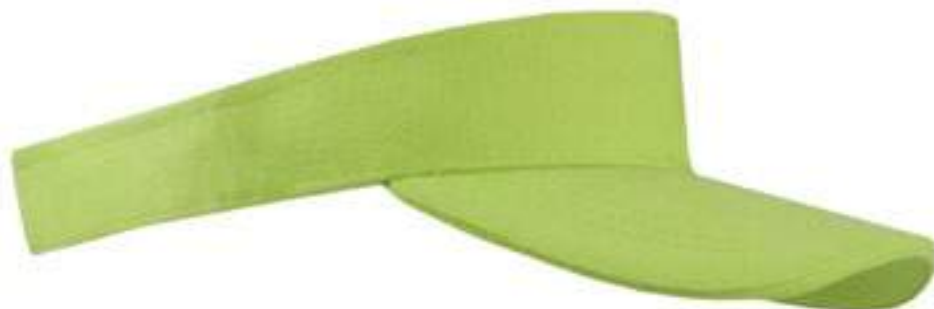

C1810 Sunvisor de Luxe

100% coton

One Size

BABYBLUE	BLACK	BLACK/WHITE	LIME GREEN	NAVY
NAVY/WHITE	ORANGE	PINK	RED	RED/WHITE
ROYAL BLUE	WHITE	YELLOW		

Coton brossé | Visière préformée | Fermeture auto-agrippante

ANVIL®



A158 |158 Low-Profile Twill Visor

100% coton

One Size

Anvil

BLACK	NAVY	RED
WHEAT	WHITE	

Sergé de coton | Bande anti-sueur, couleur assortie | Fermeture auto-agrippante | Visière préformée avec quatre coutures | 3 pièces

Beechfield®
ORIGINAL HEADWEAR



CB41 |B41 Sports Visor

100% coton

One Size

Beechfield

BLACK	BRIGHT ROYAL	FRENCH NAVY
FUCHSIA	WHITE	

Visière préformée | Fermeture de la même couleur | Sergé de coton

Result®
HEADWEAR



RH48 |RC048X Herringbone Sun Visor with Sandwich Peak

100% coton

One Size

220 g/m²

Result Headwear

NAVY/WHITE	PINK/WHITE
WHITE/NAVY	

Motif d'arêtes de poisson | Face avant courbée et renforcée | Visière précourbée avec une surpiqûre | Visière sandwich de couleurs contrastées | Face intérieure de la bande anti-sueur en éponge | Fermeture auto-agrippante

SOL'S®
the fair spirit



LC01196 |01196 Unisex Visor Ace

100% coton

One Size

150 g/m²

SOL'S

BLACK/WHITE	FOREST GREEN/WHITE
FRENCH NAVY/WHITE	RED/WHITE
ROYAL BLUE/WHITE	WHITE/BLACK

Visière préformée avec rayures contrastées | Fermeture auto-agrippante

BONNETS & CHAPEAUX (BANDANA'S ET CHAPEAUX)



printwear®

C100 Sun Hat

100% coton
One Size

NAVY BLUE	RED	WHITE
YELLOW		

Avec bord



printwear®

C150 Cotton Sun Hat

100% coton
One Size

BLACK	GREEN
NAVY	ORANGE
RED	RED/WHITE
ROSA	ROYAL BLUE
ROYAL BLUE/WHITE	WHITE
YELLOW	YELLOW/WHITE

Possibilités d'impressions publicitaires sur le devant et sur le coté ou l'arrière | Bord avec coutures décoratives renforcées | Tour de tête env. 58-59 cm | Partie supérieure ronde pour une forme optimale



RH45 Deluxe Washed Cotton Bucket Hat with Side Mesh Panels

100% coton
One Size
225 g/m²

Result Headwear

NATURAL	NAVY
---------	------

Trois segments | Parties latérales en résille | 100 % drill de coton prélavé



AT314 Bucket Cotton Hat

100% coton
One Size

Atlantis

BLACK	KHAKI	NAVY
ROYAL	WHITE	

Bob souple | Taille unique | Forme arrondie | Fond souple | Bord souple | Entièrement fermé | Sans œilletons | Bandeau : 100 % coton | 8 piqûres sur le bord



CB686 Reversible Bucket Hat

100% coton
S/M, L/XL

Beechfield

BLACK/LIGHT GREY	FRENCH NAVY/WHITE
OLIVE GREEN/STONE	

Étiquette adhésive TearAway en tissu | Port possible des deux côtés | 100 % sergé de coton



AT346 Forever Hat

100% coton
S/M, L/XL
290 g/m²

Atlantis

BEIGE	BLACK	NAVY
OLIVE		

Bob | Coton chino lavé 16x12 | Oeilleits surpiqués | 7 coutures sur le bord | Bandeau en coton



MB012 |MB012 **Fisherman Piping Hat**

100% coton
S/M (56cm), L/XL (58cm)

myrtle beach

BLACK/BLACK	BLACK/MINT	BLACK/RED	DARK GREEN/BEIGE	GREY/LIGHT ROSA
KHAKI/BLACK	NATURAL/NAVY	NAVY/NAVY	NAVY/WHITE	RED/BLACK
WHITE/NAVY				

Passepoil et sandwich en couleur contrastée | 4 œillets d'aération métalliques | 8 surpiqûres sur la visière | Bande de transpiration en satin | Taille S/M 56 cm, L/XL 58 cm | Assorti avec réf MB013 pour enfants | Marquage conseillé: sérigraphie, broderie



AT315 |BUPO **Bucket Pocket Hat**

100% polyester
One Size

Atlantis

BLACK/NAVY	NAVY/NAVY
BLACK/NAVY	NAVY/NAVY

Bob réversible | Taille unique | Forme arrondie | Fond souple | Bord souple | Entièrement fermé | Sans œillets | Sans bandeau | 8 piqûres sur le bord | Tient dans la poche / pliable | 100 % polyester indéchirable



AT782 |BUCG **Bucket Gore Nero**

100% polyester
One Size

Atlantis

BLACK	NAVY
-------	------

Forme de godet | Textile mesh à l'intérieur | Gore-Tex®



CB789 |B789 **Outback Hat**

100% coton
One Size

Beechfield

NAVY	OLIVE GREEN	PEBBLE
------	-------------	--------

Arrêt en cuir à la lanière | Trous d'aération avec dépôt en résille | Boutons-pression sur le côté | Facteur de protection solaire 50+ selon BS8466



AT347 |GLTR **Globe Trotter Hat**

100% coton
S/M, L/XL

Atlantis

KHAKI	OLIVE
-------	-------

Western | Toile coton | Visière contrastée | Oeillets métalliques | Bouton métal | 7 coutures sur le bord | Bandeau en coton | Bande sur le bord | Bord inférieur contrastée | Lacet de cou

BONNETS & CHAPEAUX (BANDANA'S ET CHAPEAUX)



CB88 | B88 **Cargo Bucket Hat**
65% polyester / 35% coton
One Size

Beechfield

BLACK	GRAPHITE GREY	NAVY
OLIVE GREEN	STONE	

Bande anti-sueur à séchage rapide | Doublure en résille | Facteur de protection solaire UPF 50



FX5003 | 5003 **Cotton Twill Bucket Hat**
98% coton / 2% élasthanne
One Size

FLEXFIT

BLACK	GREY	KHAKI
NAVY	RED	WHITE

Couronne en élasthanne pour une sensation de port confortable | Face inférieure de la visière de couleur assortie | Bande anti-sueur Premium Flexfit



FX5003N | FX5003N **Nylon Bucket Hat**
92% polyester / 8% élasthanne
One Size

FLEXFIT

BLACK

Respirant | Antisalissure et imperméable | Style décontracté | Entretien facile | Bord sur tout le tour | Technologie hybride robuste | Cèllets cousus en couleurs contrastantes



FX5003S | FX5003S **Stripe Bucket Hat**
98% coton / 2% élasthanne
One Size

FLEXFIT

BLACK/FIRE RED/GREEN
WHITE/FIRE RED/GREEN

Coutures décoratives | Bord sur tout le tour | Bande en couleurs contrastantes



FX5003CP | FX5003CP **Crinkled Paper Bucket Hat**

Tête: 50% polyéthylène / 50% polyuréthane, Bord: 60% coton / 40% polyester

One Size

FLEXFIT

BLACK	SILVER
-------	--------

Bob effet papier froissé | Taille unique



C2078 **Promo Maffia Hat**
100% polyester
One Size

BLACK	LIME GREEN	NAVY
ORANGE	PINK	RED
WHITE	YELLOW	

Préformé | Ruban de chapeau assorti C2071



MB6625 |IMB6625 **Promotion Hat**

100% polyester

One Size

myrtle beach

ATLANTIC	BLACK	DARK BROWN
GREY	LIME GREEN	MAGENTA
NAVY	ORANGE	RED
ROYAL	SUN YELLOW	WHITE

Aspect de nid d'abeille | Sans ruban, ruban assorti MB6626 pour combinaisons individuelles | Bord: 4,5 cm, avec ourlet | Agréable à porter grâce à la bande de transpiration tissée



MB6626 |IMB6626 **Ribbon for Promotion Hat**

100% polyester

One Size

myrtle beach

ATLANTIC	BLACK	LIME GREEN
MAGENTA	NATURAL	NAVY
NEON PINK	NEON YELLOW	OFFWHITE
ORANGE	RED	ROYAL
SUN YELLOW	WHITE	

Largeur de ruban: 2,5 cm | Approprié à Chapeau de Promotion MB6625



printwear®

C2074 **Promo Mafia Hat**

100% crin marin

One Size

NATURAL

Chapeau Mafia en crin marin | Taille unique



MB6623 |IMB6623 **Felt Hat**

100% polyester

One Size

myrtle beach

GREY-MELANGE

Aspect mélange traditionnel | Cordelière en bleu/blanc | Bord de chapeau: 8 cm de large



AT348 |IRANH **Ranger Hat**

100% coton, Bandeau: 65% polyester / 35% coton

S/M (56,5 cm), L/XL (58,5 cm)

Atlantis

BLACK KHAKI

Western | Oeillets métalliques | Bouton métal | Lacet de cou



printwear®

C2070 **Straw Hat Paglietta**

100% chaume

One Size

NATURAL

Chapeau sans ruban | Tour de tête env. 58-60 cm | Ruban de chapeau assorti C2071



BONNETS & CHAPEAUX (BANDANA'S ET CHAPEAUX)

printwear®



C2071 Hat Band

100% polyester
One Size

BLACK	BOTTLE GREEN	LIME GREEN
NAVY	ORANGE	PURPLE
RED	ROYAL BLUE	WHITE

Largeur du ruban env. 2,5 cm | Longueur env. 70 cm
| Ruban de chapeau élastique | Adapté au chapeau de paille C2070/2035 et chapeau de mafia C2078/2074

printwear®



C2035 Straw Hat

100% paille
M/L, XL/XXL

NATURAL

Chapeau sans sangle | Sangle assortie C2071

myrtle beach



MB6700 Melange Hat

Tissu extérieur: 100% papier
S/M (56 cm), L/XL (58 cm)

GREY-MELANGE NATURAL MELANGE NAVY MELANGE

Aspect tressé d'envergure | Matière de qualité souple
| Aspect cintillo incorporé unicolore | Bord avec une largeur de 4 cm | Port confortable grâce à un bandeau élastique, qui absorbe l'humidité

myrtle beach



myrtle beach

MB6564 Street Style

Matériel: 100% papier, Ruban du chapeau: 65% coton / 35% polyester
S/M (56 cm), L/XL (58 cm)

myrtle beach

BEIGE MELANGE/BROWN	BLACK/LIGHT GREY	BLACK/ORANGE	BROWN/TURQUOISE	DENIM/DENIM
FUCHSIA/LIME GREEN	GREY/GREEN	LIGHT GREY/YELLOW	NATURAL/NAVY	NAVY/WHITE
RED/DARK GREY	SAND/BROWN			

Bande de transpiration polyester sèche rapide

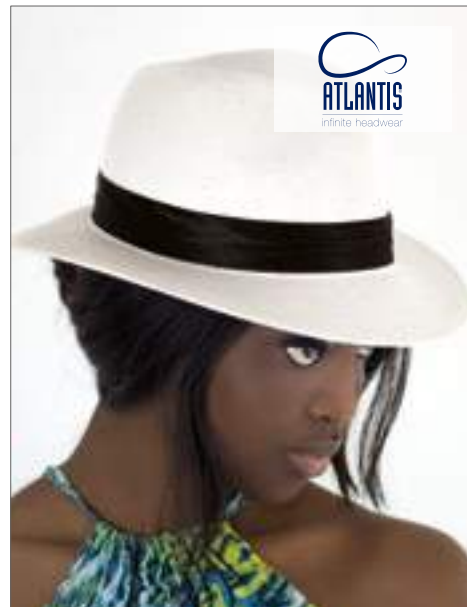

ATLANTIS
infinite headwear

AT345 Cortez Hat

100% viscose, Bandeau: 100% polyester
S/M, L/XL

NATURAL

Atlantis

Chapeau | Melange paille/papier | Bande en rayonne



ATLANTIS
infinite headwear

AT344 |POPS **Pop Star Hat**

100% coton, Bandeau: 100% polyester
S/M, L/XL

Atlantis

BLACK **WHITE**

Fedora Chapeau | 5 coutures sur le bord



Beechfield
ORIGINAL HEADWEAR

TearAway
LABEL

CB740 |B740 **Marbella Wide-Brimmed Sun Hat**

100% papier chaume, Bandeau: 100% polyester
One Size

Beechfield

BLACK **NATURAL**

Étiquette détachable pour changer facilement la marque | Fond bombé | Conception à large bord



Beechfield
ORIGINAL HEADWEAR

686

CB720 |B720 **Festival Trilby**

Chapeau: 100% Fibre papier - Bande: 100% polyester

S/M, L/XL

Beechfield

NATURAL

100 % fibre de papier | Bande anti-sueur 100 % polyester | Fait à la main | Étiquette adhésive TearAway en tissu

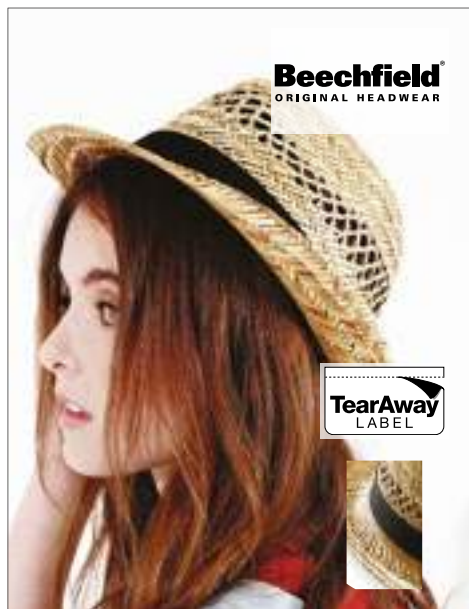

Beechfield
ORIGINAL HEADWEAR

TearAway
LABEL

CB730 |B730 **Straw Summer Trilby**

Chapeau: 100% chaume - Bande: 100% polyester
S/M, L/XL

Beechfield

NATURAL

100 % fibre de papier | Bande anti-sueur 100 % polyester | Fait à la main | Étiquette adhésive TearAway en tissu



Beechfield
ORIGINAL HEADWEAR

TearAway
LABEL

CB735 |B735 **Straw Cowboy Hat**

100% chaume
One Size

Beechfield

NATURAL

100 % fibre de papier | Fait à la main | Étiquette adhésive TearAway en tissu | Bande anti-sueur - taille unique | Bord renforcé de fil d'acier



Beechfield
ORIGINAL HEADWEAR

CB630 |B630 **Fedora**

80% polyester / 20% coton
S/M, L/XL

Beechfield

BLACK/BLACK **WHITE/BLACK**

Chapeau moderne | Rayures décoratives tout autour | Deux tailles disponibles | Coupe classique



NEW



AT794 |GRBE **Green Beanie**

100% coton
One Size

Atlantis

BLACK GREY NAVY OLIVE RED

100 % fil de coton certifié biologique | C illets piqu s | Deux couches



BY002 |BY002 **Jersey Beanie**

63% polyester / 32% coton / 5% élasthanne

One Size

Build Your Brand

BLACK	BURGUNDY	CHARCOAL (HEATHER)
HEATHER GREY	MID GREY	NAVY
OLIVE		

Jersey stretch | Étiquette neutre sans marquage, adaptée à la sérigraphie, l'impression par transfert et la broderie | Longueur 22 cm



CB368 |B368 **Hemsedal Cotton Slouch Beanie**

95% Coton / 5% Élasthanne

One Size

Beechfield

BLACK	CLASSIC RED	FRENCH NAVY
FUCHSIA	HEATHER GREY	LIME GREEN
SAPPHIRE BLUE	WHITE	

Étiquette détachable pour une finition facile | Micro-couche en coton à forte densité | Couche double | Style décontracté | Longueur : 28 cm



CB366 |B366 **Hemsedal Cotton Beanie**

95% Coton / 5% Élasthanne

One Size

Beechfield

BLACK/BLACK	BLACK/WHITE
CLASSIC RED/WHITE	FRENCH NAVY/WHITE
FUCHSIA/WHITE	HEATHER GREY/BLACK
LIME GREEN/BLACK	SAPPHIRE BLUE/WHITE
WHITE/BLACK	

Étiquette détachable pour une finition facile | Micro-couche en coton à forte densité | Couche double | Détail à surpiqûre | Longueur : 24 cm



AT795 |BSTA **B-Static Beanie**

95% acrylique / 5% élasthanne

One Size

Atlantis

BLACK	GREY MELANGE	NAVY
RED	ROYAL	

Bonnet avec revers | Deux couches



E3088 |3088 **Unisex Beanie**

95% coton / 5% polyester

One Size

180 g/m²

Promodoro

BLACK	BURGUNDY	NAVY
SPORTS GREY (HEATHER)	STEEL GREY (SOLID)	WHITE

Beanie | Jersey simple



NE93055 |O93055 **Classic Beanie**

100% coton

One Size

480 g/m²

Neutral

BLACK	CHARCOAL	NAVY
-------	----------	------

100 % biologique et certifié Fairtrade | Coton biologique peigné | Bonnet avec revers | Deux couches

BONNETS & CHAPEAUX (BEANIES)



AT736 |FLSH **Flash Beanie**

95% coton / 5% élasthanne

One Size

Atlantis

BLACK	GREEN	NAVY
ORANGE	ROYAL	WHITE

Bonnet | Deux coutures à l'arrière | Tissu double épaisseur | Poids: 52 gr environ



CB361 |B361 **Jersey Beanie**

95% coton / 5% élasthanne

One Size

Beechfield

BLACK	DENIM BLUE	FUCHSIA
HEATHER GREY	NAVY	RED
ROYAL	WHITE	

Jersey de coton doux avec élasthanne | Tissu respirant très léger | Bord enroulé

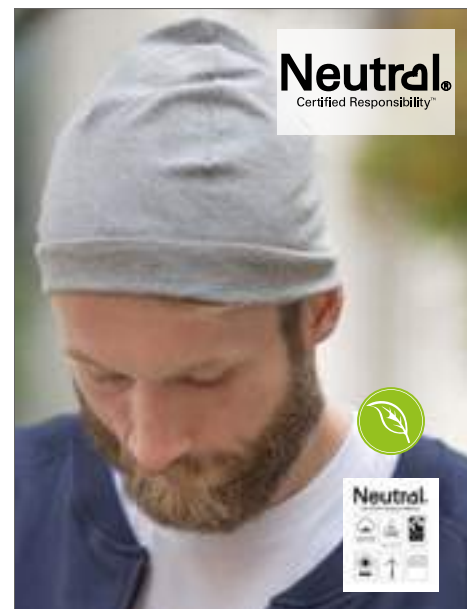

NE93050 |O93050 **Hat**

100% coton

One Size

155 g/m² Neutral

BLACK	BORDEAUX	NAVY
RED	SPORTS GREY	

100% coton organique peigné, certifié par Fairtrade | Coton bio broissé | Tricot jersey



AT310 |BOOZ **Doozy Beanie**

100% coton

One Size

Atlantis

BLACK	BURGUNDY	CAMOUFLAGE
DARK GREY	KHAKI	LIGHT GREY
NAVY	OLIVE	

Bonnet long et confortable | Taille unique | Tissu éponge polaire | Taille XXL | Tissu lavé



AT700 |BROK **Brooklin Beanie**

89% coton / 11% polyester

One Size

Atlantis

BLACK	BURGUNDY	CAMOUFLAGE
DARK GREY	FUCHSIA	GREEN FLUO
GREY	NAVY	OLIVE
ROYAL	WHITE	

Beanie oversize | Six coutures décoratives | Ourlet roulé



MB6577 |MB6577 **Heather Summer Beanie**

65% polyester / 35% coton

One Size

myrtle beach

BLACK MELANGE/DARK GREY	BLUE MELANGE/DARK GREY
GREEN MELANGE/DARK GREY	GREY HEATHER/DARK GREY
ORANGE MELANGE/DARK GREY	RED MELANGE/DARK GREY
TURQUOISE MELANGE/DARK GREY	WINE MELANGE/DARK GREY
YELLOW MELANGE/DARK GREY	

Bonnet léger Streetwear | Aspect Oversize tendance | Aspect chiné | Jersey simple fin | Poids : env. 50 g



AT709 |EXTR **Extreme Hat**

100% coton
One Size

Atlantis

BLACK/GREEN FLUO	BLACK/GREY
FUCHSIA/GREY	GREY/ORANGE FLUO
NAVY/GREY	NAVY/YELLOW FLUO
TURQUOISE/GREEN FLUO	WHITE/BLACK
YELLOW FLUO/BLACK	

Bonnet | Double couche | Réversible | Six coutures



AT311 |HASH **Hashtag Beanie**

50% acrylic / 50% polyester
One Size

Atlantis

GREY/FUCHSIA	GREY/GREEN
GREY/YELLOW	WHITE/NAVY

Bonnet | Taille unique | Tissu | Bonnet double couche
| 50 % rayonne / 50 % polyester



RC44 |RC044X **Soft Feel Polyacrylic Hat**

100% acrylique
One Size

Result Winter Essentials

BLACK	NAVY	STONE
-------	------	-------

Convient à la broderie | Forme moderne | Lavable |
Longueur env. 21 cm x largeur 20 cm



CB44 |B44 **Original Pull-On Beanie**

100% acrylique
One Size

Beechfield

ANTIQUE GREY	BLACK	BOTTLE GREEN	BRIGHT ROYAL
BURGUNDY	CLASSIC RED	FLUORESCENT ORANGE	FLUORESCENT YELLOW
FRENCH NAVY	FUCHSIA	GRAPHITE GREY	HEATHER GREY
KELLY GREEN	PURPLE	SKY BLUE	STONE
WHITE	YELLOW		

Coupe plate | Bonnet très doux au toucher



AT703 |WIND **Wind Beanie**

100% acrylique
One Size

Atlantis

AVIO	BEIGE	BLACK
BLACK/GREY	BOTTLE GREEN	BROWN
BURGUNDY	FUCHSIA FLUO	GREEN FLUO
GREY CLEAR	GREY MELANGE	LIGHT BLUE
MUSTARD	NAVY	NAVY/RED
OFF RED	OLIVE	ORANGE
PETROL	PINK	PURPLE
RED	ROYAL	TURQUOISE
WHITE	YELLOW FLUO	

Beanie avec bordure | Tissu à double couche

BONNETS & CHAPEAUX (BEANIES)



MB7580 |MB7580 **Beanie No. 1**

100% acrylique
One Size
myrtle beach

BLACK	BURGUNDY	DARK GREEN
GIRL-PINK	GREY-MELANGE	LIGHT GREY MELANGE
LIME GREEN	NAVY	OFFWHITE
ORANGE	RED	ROYAL
YELLOW		

Double tricot



LC88122 |88122 **Bronx Hat**

100% acrylique
One Size
45g
SOL'S

BLACK	DARK GREY (SOLID)	FRENCH NAVY
ORANGE	RED	

Côtes 1x1



RG325 |TRC325 **Axton - Cuffed Beanie**

100% acrylique
One Size
Regatta Standout

BLACK	BOTTLE GREEN	BRIGHT YELLOW
BURGUNDY	CLASSIC RED	MAGMA ORANGE
NAVY	OXFORD BLUE	ROYAL BLUE

100 % acrylique | Double épaisseur



BY001 |BY001 **Heavy Knit Beanie**

100% acrylique
One Size
64 g/m²
Build Your Brand

BLACK	BURGUNDY	CHARCOAL (HEATHER)
HEATHER GREY	NAVY	

Tissu acrylique élastique | Étiquette neutre sans marquage, adaptée à la broderie | Longueur 27 cm | Ourlet à revers



CB461 |B461 **Slouch Beanie**

100% acrylique
One Size
Beechfield

BLACK	BOTTLE GREEN	BURGUNDY
FRENCH NAVY	OFFWHITE	PURPLE
SMOKE GREY		

Bonnet tricoté | Coupe tendance plus longue | Prise en main très douce



L01664 |01664 **Pittsburgh Hat**

100% acrylique
One Size
75g
SOL'S

BLACK	DARK GREY (SOLID)	FRENCH NAVY
LIME	NATURAL	NEON ORANGE
NEON YELLOW	RED	ROYAL BLUE

Côte 1x1 en 100% acrylique | 75 g | Bonnet à revers



CB45 |B45 **Original Cuffed Beanie**
100% acrylique (Heather Grey: 55% polyester / 45% acrylique)
One Size

Beechfield

AIRFORCE BLUE	ANTIQUE GREY	BLACK	BOTTLE GREEN
BRIGHT RED	BRIGHT ROYAL	BURGUNDY	CARAMEL
CHARCOAL	CHOCOLATE	CLASSIC PINK	CLASSIC RED
CORAL	DUSKY PINK	EMERALD	FLUORESCENT GREEN
FLUORESCENT ORANGE	FLUORESCENT PINK	FLUORESCENT YELLOW	FRENCH NAVY
FUCHSIA	GOLD	GRAPHITE GREY	HEATHER GREEN
HEATHER GREY	HEATHER NAVY	HEATHER OATMEAL	HEATHER ORANGE
HEATHER PINK	HEATHER PURPLE	HEATHER RED	

Toucher acrylique très souple | Double couche



CB440 |B440 **Thinsulate™ Printers Beanie**

100% acrylique
One Size

Beechfield

BLACK	FRENCH NAVY	GRAPHITE GREY
-------	-------------	---------------

Double | Doublure en Thinsulate™ | Surface en coton tissé croisé pour l'impression



CB445 |B445 **Printers Beanie**

100% acrylique
One Size

Beechfield

BLACK	BOTTLE GREEN	BRIGHT ROYAL	CLASSIC RED
FRENCH NAVY	GRAPHITE GREY	WHITE	

Emblème (10 x 5 cm) en sergé de coton sur la face avant pour une finition facilitée | Toucher doux



ELEVATE



NEW



EL38661 |38661 **Mighty LED Knit Beanie**

100% Acrylique
58 cm

Elevate

BLACK

Bonnet double couche | Rebord retourné | Couronne pincée pour ajustement cintré | Phare amovible et rechargeable



FX1500KC |1500KC **Heavyweight Beanie**

100% acrylique
One Size

FLEXFIT

BABY PINK	BLACK	BLAZE ORANGE	BROWN
CAROLINA BLUE	CHARCOAL	CORAL	CROISSANT
GOLD	HEATHER GREY	MAROON	NAVY
OLIVE	POWDERYELLOW	PURPLE	RED
ROYAL	SPRUCE	WHITE	

Hypoallergénique | Tricot extrêmement dense pour simplifier la broderie | À laver à la main



FX1501KC |1501KC **Heavyweight Long Beanie**

100% acrylique
One Size

FLEXFIT

BABY PINK	BLACK	BLAZE ORANGE	BROWN
CAROLINA BLUE	CHARCOAL	CORAL	CROISSANT
GOLD	HEATHER GREY	MAROON	NAVY
OLIVE	POWDERYELLOW	PURPLE	RED
ROYAL	SPRUCE	WHITE	

Hypoallergénique | Tricot extrêmement dense pour simplifier la broderie | À laver à la main



FX1545K |1545K **Long Knit Beanie**

100% acrylique
One Size

FLEXFIT

BLACK	DARK GREY	HEATHER GREY	NAVY
RED			

Forme extra longue à replier | Tricot souple, légèrement tricoté avec un aspect légèrement texturé



MB7500 |MB7500 **Knitted Cap**

100% acrylique
One Size

myrtle beach

AQUA	BLACK	BRIGHT GREEN	BRIGHT ORANGE
BRIGHT PINK	BRIGHT YELLOW	BURGUNDY	CHOCOLATE
DARK GREEN	DARK NAVY	DARK PURPLE	GREY-MELANGE
LIGHT BLUE	LIGHT GREY MELANGE	LIME GREEN	MAGENTA
MINT	NAVY	OFFWHITE	OLIVE
ORANGE	PETROL	RED	ROYAL
SAND	SMARAGD	WHITE	YELLOW

Double tricot



NEW

AT797 |BLOG **Blog Beanie**

100% acrylique
One Size

Atlantis

BLACK

BURGUNDY

DOVE GREY

GREEN

GREY

MUSTARD

NAVY

OFF RED

Bonnet avec revers | Deux couches | Poids : env. 75 g



NE93056 | 093056 **Mixed Knit Beanie**
 100% coton
 One Size
 480 g/m² Neutral

BLACK	CHARCOAL	NAVY
-------	----------	------

100 % biologique et certifié Fairtrade | Coton biologique peigné | Bonnet avec revers | Deux couches



AT770 | IDOLC **Dolomiti Beanie**
 80% polyacrylique / 15% laine / 5% viscose
 One Size Atlantis

AVIO	BLACK	BROWN
GREY	NAVY	

Bonnet avec revers | 4 coutures | Made in Italy



CB447 | B447 **Thinsulate™ Beanie**
 100% acrylique
 One Size Beechfield

BLACK	BOTTLE GREEN	BRIGHT ROYAL
BURGUNDY	CLASSIC RED	DARK GRAPHITE
FRENCH NAVY	HEATHER GREY	

Doubleure Thinsulate™ | Bord plat pour de bonnes possibilités de finition



AT739 | STQR **Storm Beanie**
 100% acrylique
 One Size Atlantis

BLACK	NATURAL	NAVY
-------	---------	------

Bonnet avec revers | Coiffe à 6 coutures | Poids: 62 gr



RC159 | IR159X **Whistler Hat**
 100% acrylique
 One Size Result Winter Essentials

BLACK	DARK OLIVE	HEATHER GREY FLECK
NAVY	PURPLE	

Double tricot très chaud | Port très confortable | À porter avec ou sans revers | Style unisexe

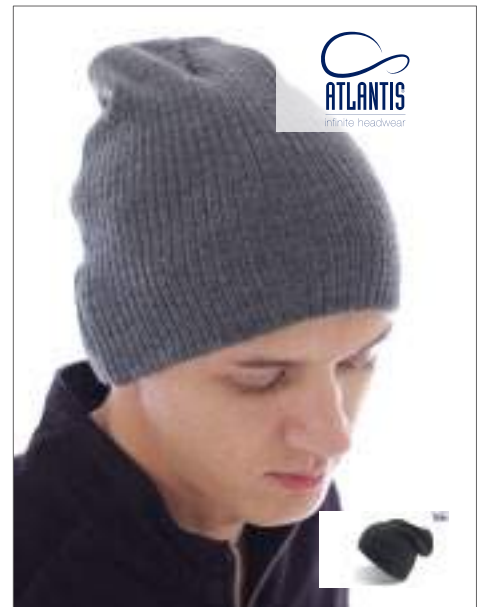

AT727 | BRAD **Brad Beanie**
 85% acrylique / 15% polyester
 One Size Atlantis

BLACK MELANGE	BLACK SOLID	GREY MELANGE
---------------	-------------	--------------

Bonnet long | Coiffe à Coutures | Poids: 75 gr environ

BONNETS & CHAPEAUX (BEANIES)



RC31 |RC031X **Core Softex® Beanie**

100% acrylique

One Size

Result Winter Essentials

AZURE	BLACK	BOTTLE	BURGUNDY
CELTIC GREEN	CHARCOAL	CHOCOLATE	CLARET RED
DOVE GREY	FENNEL	FLUORESCENT ORANGE	FLUORESCENT YELLOW
FUCHSIA	GOLDEN YELLOW	LIME	NAVY
OATMEAL	ORANGE	PURPLE	RED
REFLEX BLUE	RIBBON PINK	ROYAL	SKY
WHITE			

Tricot à double épaisseur | Style surdimensionné | Très souple, poids léger



AT717 |SKTE **Skate Beanie**

100% acrylique

One Size

Atlantis

BLACK	BROWN	BURGUNDY	DARK GREY
LIGHT BROWN	NAVY	TURQUOISE	

Long bonnet | Taille unique | Fil tricoté | Filé à la machine | 4 coutures sur le dessus | Côte 1x1



CB418 |B418 **Plush Beanie**

66% acrylique / 31% nylon / 3% élasthanne

One Size

Beechfield

SOFT BLUE	SOFT GREY	SOFT ICE	SOFT MINT
SOFT PINK			

Étiquette détachable TearAway, facile à ré-étiqueter | Laine haut de gamme au toucher doux | Tricot à épaisseur unique | Avec revers pour une décoration optimale | Revers double épaisseur avec pli technique pratique



AT737 |ROHT **Rock Beanie**

100% acrylique
One Size

Atlantis

BLACK	BROWN	DARK GREY
WHITE		

Taille unique | Bonnet | Poids: 80 gr environ

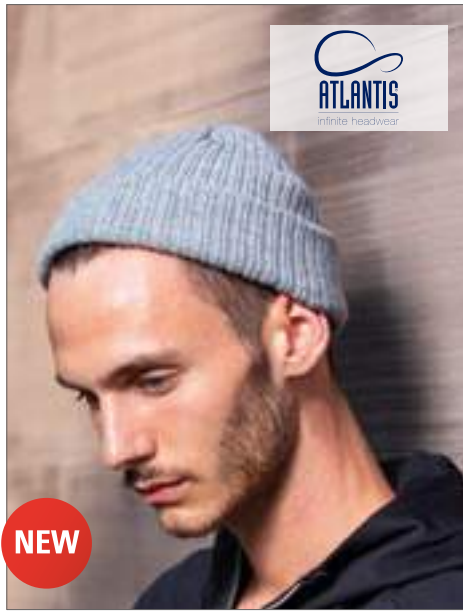

NEW

AT796 |DOCB **Docker Beanie**

80% acrylique / 20% polyester
One Size

Atlantis

BLACK MELANGE	BURGUNDY MELANGE	DOVE GREY MELANGE
LIGHT GREY MELANGE	NAVY MELANGE	

Poids : env. 80 g | 6 coutures



AT708 |SNPP **Snappy Hat**

Extérieur: 100% acrylique, Intérieur: 100% coton
One Size

Atlantis

BLACK	GREY	NAVY
-------	------	------

Double couche | Intérieur en jersey de coton | Quatre coutures



MB7584 |MB7584 **Beanie with Contrasting Border**

100% acrylique
One Size

myrtle beach

BLACK/ORANGE	BLACK/RED
BLACK/WHITE	LIGHT GREY/BLACK
LIGHT GREY/DARK GREY	LIGHT GREY/RED
LIME GREEN/ROYAL	NAVY/RED
NAVY/WHITE	RED/BLACK
ROYAL/RED	TURQUOISE/LIME GREEN
WHITE/LIME GREEN	YELLOW/LIGHT GREY

Bonnet tricoté sans revs | Coupe moulante | Double tricot | Poids : env. 53 g



RC46 |RC046X **Reversible Fashion Fit Hat**

100% acrylique
One Size

Result Winter Essentials

AQUA/GREY	BLACK/GREY
BLACK/RED	BLACK/SKY
BLACK/YELLOW	BRIGHT ORANGE/BLACK
GREY/BLACK	LIME/BLACK
STONE/OLIVE GREEN	

Convient à la broderie | Retournable | Lavable



AT702 |MOOV **Moover Beanie**

100% acrylique
One Size

Atlantis

BLACK/BLACK	BLACK/GREY
GREY/GREY	ITALY BLACK
ITALY NAVY	ITALY ROYAL
NAVY/LIGHT BLUE	NAVY/NAVY
WHITE/WHITE	

Six coutures décoratives | Tissu à double couche

BONNETS & CHAPEAUX (BEANIES)



CB44C |B44C **Two-Tone Pull-On Beanie**

100% acrylique

One Size

Beechfield

BLACK/STONE	FRENCH NAVY/STONE
GRAPHITE GREY/BLACK	

Liseré côtélé | Toucher doux



MB7116 |MB7116 **Traditional Beanie**

60% acrylique / 40% polyester

One Size

myrtle beach

ANTHRACITE MELANGE/RED	BEIGE/BROWN MELANGE
BROWN MELANGE/BEIGE	BROWN MELANGE/PURPLE
RED/ANTHRACITE MELANGE	

Surface légèrement rugueuse | Tricot droite / gauche
| Touches visuelles efficaces grâce à un motif côtélé bicolore sur le bord



AT718 |SPBE **Sport Beanie**

100% acrylique

One Size

Atlantis

BLACK/YELLOW FLUO	GREY/YELLOW FLUO
NAVY/FUCHSIA FLUO	NAVY/GREEN FLUO

Bonnet tricoté avec tissu CoolMax à l'intérieur | Taille unique | Fil tricoté | Intérieur CoolMax | Tissé au métier



RC368 |R368X **National Beanie**

100% acrylique

One Size

Result Winter Essentials

BLACK/RED/GOLD
BLACK/WHITE
BLACK/YELLOW/RED
BLUE/GREEN/WHITE/RED
GOLD/GREEN/WHITE
GREEN/GOLD/WHITE
KELLY GREEN/WHITE
NAVY/WHITE
ORANGE/RED/WHITE/ROYAL
RED/WHITE
RED/YELLOW
ROYAL/WHITE/RED
WHITE/RED

Tricot épais de jauge 6 | Tricot en bande | Intérieur uni



RC354 |R354X **Team Reversible Beanie**

100% acrylique

One Size

Result Winter Essentials

AQUA/GREY/GREY
BLACK/GOLD/BLACK
BLACK/WHITE/BLACK
KELLY GREEN/WHITE/KELLY GREEN
LIME/GREY/GREY
PLUM/TUROUOISE/GREY
RED/BLACK/BLACK
RED/WHITE/RED
ROYAL/WHITE/ROYAL

Tricot fin ajusté | Réversible | Tricoté avec des rayures | Très long | Couleurs unies à l'intérieur

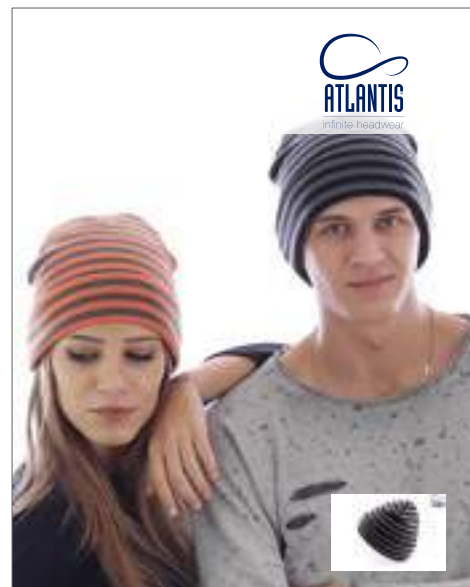

AT773 |SELFIE **Selfie - Beanie**

100% acrylique

One Size

Atlantis

BLACK/GREY	BLUE GREEN/BLACK
BURGUNDY/GREY MELANGE	GREEN/GREY
NATURAL/BLACK	ORANGE/GREY

4 coutures fermées sur le dessus | Double couche | Structure plate | Côtes 1x1 | Couleur intérieure solide | Dénudé à l'extérieur

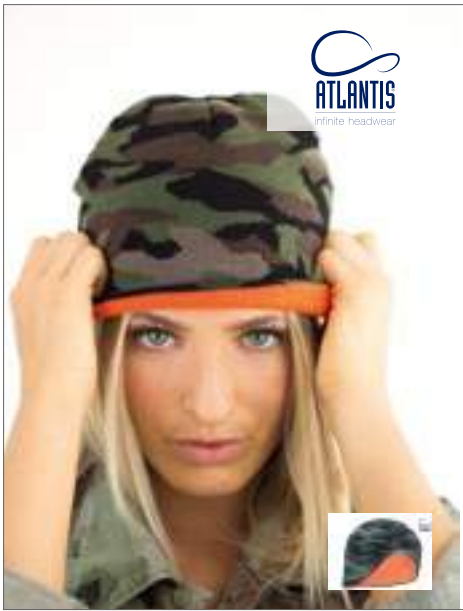

AT701 |WILD **Wild Beanie**
100% acrylique
One Size
Atlantis

CAMOUFLAGE/ORANGE FLUO

Réversible | Quatre coutures décoratives | Tissu à double couche

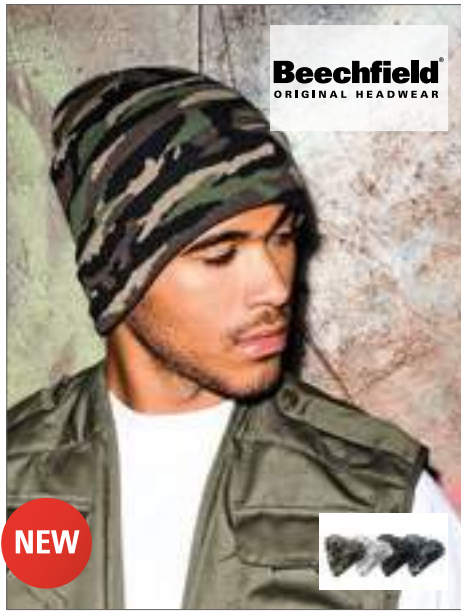

CB419 |B419 **Camo Cuffed Beanie**
100% acrylique
One Size
Beechfield

ARCTIC CAMO | JUNGLE CAMO | MIDNIGHT CAMO
TWILIGHT CAMO

Étiquette détachable TearAway, facile à ré-étiqueter | Design en jacquard Camouflage | Doublé | Avec revers pour une décoration optimale



DY7870VR |7870VR **Beanie**
60% coton / 40% acrylique
One Size
70 g/m²
Dynomite

AERIAL | BLACK | ROYAL
TEARDROP

Dimensions : 30 x 48 cm (longueur x largeur)



AT710 |SNOB **Snobby Hat**
100% acrylique
One Size
Atlantis

BLACK | BURGUNDY | DARK GREY
FUCHSIA | GREEN FLUO | LIGHT GREY
NAVY | OLIVE | ROYAL

Beanie surdimensionné | Double couche | Six coutures



AT768 |CERB **Cervino Beanie**
75% polyacrylique / 15% laine / 10% viscose
One Size
Atlantis

BLUE GREEN | BURGUNDY | ECRU
GREY | OLIVE

Bonnet long | Made in Italy



CB407 |B407 **Reflective Beanie**
84% Acrylique / 16% Polyester
One Size
Beechfield

BLACK | BURGUNDY | FLUORESCENT YELLOW
FRENCH NAVY | GRAPHITE GREY

Étiquette détachable pour une finition facile | Fibres très réfléchissantes | Design à poignet pour une décoration optimale | Couche double | Style unisexe

BONNETS & CHAPEAUX (BEANIES)



AT705 | FUSO **Fusion Beanie**

100% acrylique
One Size

Atlantis

BLACK MELANGE	BLUE MELANGE	BURGUNDY MELANGE
GREY MELANGE	RED MELANGE	

Bonnet | Double couche | Coupe double | Quatre coutures



CB421 | B421 **Reversible Contrast Beanie**

100% acrylique
One Size

Beechfield

CLASSIC RED/FRENCH NAVY	KELLY GREEN/FRENCH NAVY
LIGHT GREY/BLACK	SAPPHIRE BLUE/FRENCH NAVY

Acrylique doux au toucher | Etiquette tissu adhésive TearAway | Entièrement réversible | Style Dual - Poignets ou larges bords | Tricot doublé



CB428 | B428 **Reversible Heritage Beanie**

100% acrylique
One Size

Beechfield

ANTIQUE BURGUNDY/BLACK	ANTIQUE GREY/BLACK
ANTIQUE MOSS GREEN/BLACK	HEATHER GREY/FRENCH NAVY

Acrylique doux au toucher | Etiquette tissu adhésive TearAway | Entièrement réversible | Style Dual - Poignets ou larges bords | Tricot doublé



CB422 | B422 **Classic Waffle Knit Beanie**

100% acrylique
One Size

Beechfield

BLACK	FRENCH NAVY	LIGHT GREY
-------	-------------	------------

Acrylique doux au toucher | Etiquette TearAway pour faciliter le changement de nom | Tricot épais | Tricot doublé | Revers très élégants



AT771 | MARM **Marmolada Beanie**

75% polyacrylique / 15% laine / 10% viscosse
One Size

Atlantis

BLACK/GREY	BLUE GREEN/GREY
BURGUNDY/ECRU	GREY/BLACK
NAVY/GREY	

Bonnet long | Made in Italy



AT772 | SCRATCH **Scratch - Knitted Beanie**

100% acrylique
One Size

Atlantis

BLACK/GREY	GREEN/NAVY
NAVY/TURQUOISE	ORANGE/GREY
YELLOW/BROWN	

Couche simple | Structure plate



AT784 |CHWS **Chill Windstopper**

100% Acryl
One Size

Atlantis

BLACK DARK GREY NAVY

Style beanie | 6 coutures | Coupe-vent doublé



C733 **Knitted Hat**

50% laine / 50% acrylique
One Size

BLACK NAVY

Bonnet tricoté avec un large bord



DK180 |HA180 **Watch-Cap-Thinsulate**

100% acrylique
One Size

Dickies

BLACK NAVY

Bonnet tricoté | avec doublure en Thinsulate



CB444 |B444 **Active Performance Beanie**

50% Laine / 50% Acrylique
One Size

Beechfield

BLACK CLASSIC RED ELECTRIC LIME
FRENCH NAVY FUCHSIA OLIVE GREEN
SAPPHIRE BLUE

Étiquette détachable pour une finition facile | Tissu respirant léger | Confection avec mèches en tricot fin | Bande en micropolaire thermique | Style enfilage



RC74 |RC074X **Delux Double Knit Cotton Beanie Hat**

100% coton
One Size

Result Winter Essentials

BLACK CREAM NAVY
RED

Coton tissé | Lavable | Matériau à double épaisseur | Convient à la broderie



MB022 |MB022 **6 Panel Chef Cap**

100% coton
One Size

myrtle beach

BLACK DARK GREEN LIGHT KHAKI
NAVY RED

4 œillets d'aération brodés | Finition bordure tricotée | Bande de transpiration doublée en satin | Fermeture velcro | Marquage conseillé: broderie | Coton brossé lourd

BONNETS & CHAPEAUX (BONNETS)



RC33 |RC033X **Heavyweight Thinsulate™ Woolly Ski Hat**

100% acrylique
One Size
 340 g/m² Result Winter Essentials

BLACK	CHARCOAL GREY	FLUORESCENT ORANGE
FLUORESCENT YELLOW	NAVY	

Application 3M™ à l'ourlet | Matériau à double épaisseur | Fil avec revêtement de protection contre l'eau de Thinsulate™ | Convient à la broderie | Protection contre la chaleur en Thinsulate 3M™ | Lavable



RC133 |RC133X **Lightweight Thinsulate Hat**

100% acrylique
One Size
 330 g/m² Result Winter Essentials

BLACK	FLUORESCENT ORANGE	FLUORESCENT YELLOW
NAVY	OLIVE GREEN	

Protection contre la chaleur en Thinsulate 3M™ | Large revers | Matériau à double épaisseur | Extrêmement léger



RC29 |RC029X **Woolly Ski Hat**

100% acrylique
One Size
 340 g/m² Result Winter Essentials

BLACK	GREY	NAVY
RED	ROYAL	

Matériau à double épaisseur | Convient à la broderie | Tricot robuste | Lavable

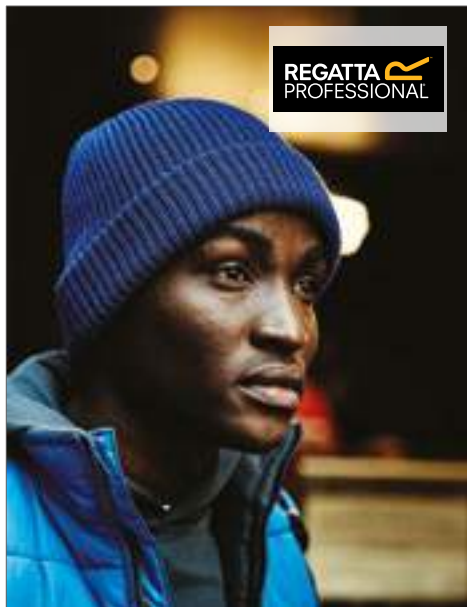

RG307 |TRC307 **Watch Hat**

100% acrylique
One Size
 Regatta

BLACK	CLASSIC ROYAL	NAVY
-------	---------------	------

Tissu côtelé en continu | Bonnet d'hiver avec rabat



CB425 |B425 **Heritage Beanie**

100% acrylique
One Size
 Beechfield

ANTIQUE BURGUNDY	ANTIQUE FUCHSIA	ANTIQUE GREY	ANTIQUE MOSS GREEN	ANTIQUE MUSTARD	ANTIQUE PETROL
ANTIQUE ROYAL BLUE	BLACK	BOTTLE GREEN	BURGUNDY	CLASSIC RED	FRENCH NAVY
GRAPHITE GREY	HEATHER BURGUNDY	HEATHER GREY	HEATHER OATMEAL	HEATHER RED	HEATHER ROYAL

Style Vintage | Effet « Chiné » | Tricot à double couche | Large revers | Préhension souple | Étiquette TearAway pour un simple changement d'étiquette



C700 | Knitted Hat

100% acrylique
One Size

BLACK	CREME	DARK GREEN
GREY	LIGHT BLUE	LIME GREEN
NAVY	ORANGE	PURPLE
RED	ROSA	ROYAL BLUE
YELLOW		

Bonnet tricoté avec un large bord



KX700 | KXASH | Knitted Beanie

100% acrylique
19 x 20 cm

BLACK	NAVY	SIGNAL ORANGE
SIGNAL YELLOW		

Bonnet tricoté Korntex® | Maille double avec revers | Brodable



CB50 | B50 | Organic Cotton Beanie

100% coton
One Size

BLACK	OLIVE GREEN	OXFORD NAVY
SAND		

100% coton biologique | Étiquette détachable TearAway, facile à ré-étiqueter | Coton certifié par Control Union | Doublé | Tissu léger et respirant | Avec revers pour une décoration optimale

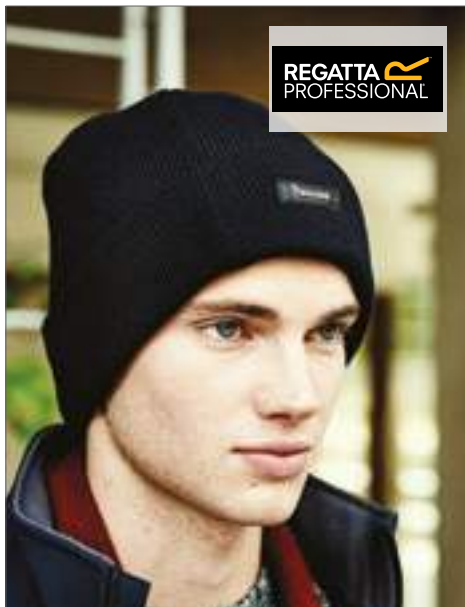

RG320 | TRC320 | Thinsulate Hat

100% acrylique
One Size

BLACK	CLASSIC ROYAL	MOSS GREEN
NAVY		

Doublure intérieure en Thinsulate 3M | Doublure en tricot acrylique | Logo Thinsulate à l'arrière de la tête



AT788 | ICWS | Icy Windstopper Hat

100% acrylique
One Size

BLACK	DARK GREY	NAVY
-------	-----------	------

Bonnet | Bonnet avec revers | 6 coutures | Anti-statique | Windstopper lining



MB7551 | MB7551 | Knitted Cap Thinsulate™

Tissu extérieur: 100% acrylique, Intérieur: 100% polyester

One Size

BLACK	BURGUNDY	DARK GREEN
DARK GREY MELANGE	LIGHT GREY	NAVY
NEON YELLOW	OFFWHITE	RED
ROYAL		

Double tricot | Poids: 70 g | Marquage conseillé: broderie

BONNETS & CHAPEAUX (BONNETS)



AT742 |BITH **Bill Thinsulate™ Beanie**

100% acrylique

One Size

Atlantis

BLACK	DARK GREY	NAVY
-------	-----------	------

Bonnet avec revers | Doublure interne en Thinsulate™ | Polaire | Coiffe à 6 coutures | Poids: 85 gr environ



AT741 |PITH **Pier Thinsulate™ Beanie**

100% acrylique

One Size

Atlantis

BLACK	BROWN	GREY MELANGE
NAVY		

Bonnet avec revers | Doublure interne en Thinsulate™ | Polaire | Coiffe à 4 coutures | Poids: 70 gr



CB460 |B460 **Trawler Beanie**

96% acrylique / 4% polyester

One Size

Beechfield

BLACK	BOTTLE GREEN	BURGUNDY
FRENCH NAVY	HEATHER GREY	MUSTARD
SMOKE GREY		

Tricot côtelé | Beanie au style rétro



CB462 |B462 **Chunky Knit Beanie**

100% acrylique

One Size

Beechfield

BLACK	OFF WHITE	SMOKE GREY
-------	-----------	------------

Tissu lourd | Largeur tendance | Prise en main très douce



RC370 |R370X **Mariner Knitted Hat**

Extérieur: 100% acrylique; Doublure: 100% polyester

One Size

Result Winter Essentials

BURNT ORANGE	GREY	NAVY
--------------	------	------

Tricot torsadé épais | Longueur importante | Ourlet tricot contrasté | Entièrement doublé de polaire, noir



C738 **Fleece Winter Hat**

100% polyester

One Size

280 g/m²

BLACK	BOTTLE GREEN	CREME
GREY	ICE BLUE	LIME GREEN
NEW NAVY	ORANGE	PINK
PURPLE	RED	ROYAL BLUE
WHITE	YELLOW	

Convient au Ski Buff en polaire C739 | Six segments



RC376 |RC376X **Braided Hat**

Extérieur: 100% acrylique / Doublure: 100% polyester

One Size

Result Winter Essentials



Intérieur : 100 % polaire polyester | Coupe-vent | Ourlet pliable | Tricot tressé décoratif | Intérieur en polaire noir contrasté Polartherm®



CB427 |B427 **Rustic Fleck Beanie**

100% Acrylique

One Size

Beechfield



Étiquette détachable pour une finition facile | Couche simple à tricot côtelé | Le tout en multi-couleurs | Style héritage | Design à poignet pour une décoration optimale | Style unisexe



CB465 |B465 **Chunky Ribbed Beanie**

100% acrylique (Charcoal, Heather Grey: 69% polyester / 31% acrylique)

One Size

Beechfield



100 % fibre acrylique, toucher doux | Étiquette TearAway pour une personnalisation simple et individuelle | Tricot côtelé lourd | Revers pour une broderie facile

BONNETS & CHAPEAUX (BONNETS)



C1741 | **Fleece Hat Bonneti**

100% polyester
Diamètre: 25 cm

BLACK	BLUE	GREY
RED		

Convient à l'écharpe C1743 | Bonnet en polaire avec bord



AT746 | PUPP | **Puppy Beanie**

100% polyester
One Size
230 g/m²

BLACK	GREY	NAVY
OLIVE	RED	WHITE

6 Panneaux | Bonnet avec revers | Polaire

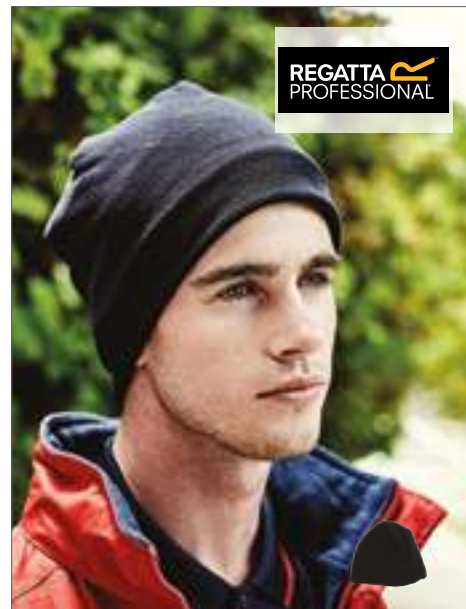

RG147 | TRC147 | **Thinsulate Fleece Hat**

100% polyester
S/M, L/XL

BLACK	NAVY
-------	------

Doublure intérieure en Thinsulate | Micropolaire Thermal Balance Plus



CB243 | B243 | **Suprafleece™ Ski Hat**

100% polyester
One Size

BLACK	BRIGHT ROYAL	CLASSIC RED
FLUORESCENT ORANGE	FLUORESCENT YELLOW	FOREST GREEN
FRENCH NAVY		

Suprafleece™ anti-boulochage | Vêtement de sport d'hiver classique



CB244 | B244 | **Suprafleece™ Summit Hat**

100% polyester
S/M, L/XL

BLACK	CHARCOAL	FRENCH NAVY
-------	----------	-------------

Modèle unisexe moderne | Suprafleece™ anti-boulochage



DK100 | JHA100 | **Docker Worker Fleece-Hat**

100% polyester
One Size

BLACK

Bonnet en polaire anti-boulochage | Petite étiquette Dickies sur la couture latérale | Confection robuste



RC374 |R374X **Reversible Fleece Skull Hat**

100% polyester

One Size

Result Winter Essentials

BLACK/RED	NAVY/ORANGE
PURPLE/CHARCOAL GREY	ROYAL/LIME

Modèle étroit | Longueur importante | Ourlet à couture renforcée | Revers polaire couleur contrastée



RT142 |RC142X **Reversible Microfleece Bob Hat**

100% polyester

S, M, L

200 g/m²

Result Winter Essentials

NAVY/BLACK	OLIVE GREEN/BLACK
------------	-------------------

Micropolaire Double Active de RESULT® | Tissu extensible souple et très élastique | Séchage rapide | Conserve particulièrement au chaud | Anti-boulochage | Forme moderne | Double face | Lavable



RT141 |RC141X **Active Fleece Ski Bob Hat**

100% polyester

S, M, L

200 g/m²

Result Winter Essentials

BLACK	GREY	NAVY
RED		

Polaire actif de RESULT® | Extrêmement chaud | Coupe active moderne | Lavable | Anti-boulochage | Matière souple extrêmement extensible



MB7550 |MB7550 **Knitted Cap**

100% acrylique

One Size

myrtle beach

BLACK/GREY	BLACK/RED
DARK GREY/LIGHT GREY	LIME GREEN/BLACK
NAVY/GOLD YELLOW	NAVY/GREY
NAVY/RED	OLIVE/GOLD YELLOW
ORANGE/BLACK	

Bonnet tricoté classique avec revers | Double tricot | Poids : env. 70 g



L01665 |01665 **Bonus Hat**

100% acrylique

One Size

75g

SOL'S

BLACK/GOLD	BLACK/LIME
KELLY GREEN/FRENCH NAVY	NATURAL/BLACK
PURE GREY/DARK GREY (SOLID)	RED/FRENCH NAVY
ROYAL BLUE/FRENCH NAVY	

Côte 1x1 | 75 g | Bonnet à revers | Réversible



RC378 |RC378X **Double Layer Knitted Hat**

100% acrylique

One Size

Result Winter Essentials

BLACK/GREY	NAVY/GREY
TEAL/GREY	

Coupe-vent | Tricot épais | Double couche | Capuche pliable

BONNETS & CHAPEAUX (BONNETS)



RC372 |R372X **Shades of Grey Hat**

70% polyester / 30% acrylique

One Size

Result Winter Essentials

GREY

Tricot épais | Longueur importante | Ourlet profond pliable | Assorti à RT373



Beechfield
ORIGINAL HEADWEAR

CB471 |B471 **Teamwear Beanie**

100% acrylique

One Size

Beechfield

BLACK/BRIGHT ROYAL	BLACK/CLASSIC RED	BLACK/CLASSIC RED/WHITE	BLACK/GRAPHITE GREY/WHITE
BLACK/LIME GREEN	BLACK/ORANGE	BRIGHT ROYAL/CLASSIC RED/WHITE	BRIGHT ROYAL/WHITE
CLASSIC RED/WHITE	FRENCH NAVY/WHITE		

Assortie à la casquette CB171 | Matériau très doux



Beechfield
ORIGINAL HEADWEAR

CB448 |B448 **Peaked Beanie**

100% acrylique

One Size

Beechfield

BLACK

Visière à l'aspect du tricot | Article tendance pour l'hiver | Préhension très souple



RC60 |RC060X **Esco Army Knitted Hat**

100% acrylique

One Size

90 g/m²

Result Winter Essentials

BLACK	CAMO	CHARCOAL GREY
CHOCOLATE BROWN	COOL GREY	DESERT KHAKI
NAVY	OLIVE MASH	POWDER BLUE

Lavable | Matériau à double épaisseur | Convient à la broderie | Tricot robuste | Petite étiquette cachée



RC61 |RC061X **Esco Urban Knitted Hat**

100% acrylique

One Size

86 g/m²

Result Winter Essentials

BLACK	DESERT KHAKI	NAVY
OLIVE GREEN	PINK	

Lavable | Tissu en tricot lourd à larges rayures | Matériau à double épaisseur | Convient à la broderie | Petite étiquette cachée



AT774 | HARLEM **Harlem - Knitted Beanie**

100% acrylique

One Size

Atlantis

BLACK	GREEN	NAVY
ORANGE	RED	

Couche simple | Structure plate



CB429 | B429 **Oakdale Beanie**

57% acrylique / 22% polyester / 19% coton / 2% élasthanne

One Size

Beechfield

BLACK FLECK	BURGUNDY FLECK	LIGHT GREY FLECK
MOSS GREEN FLECK	NAVY FLECK	

Étiquette détachable pour une personnalisation simplifiée | Couronne peu profonde | Style héritage | Design à revers pour une décoration optimale | Double couche côtelée | Moucheture multicolore partout

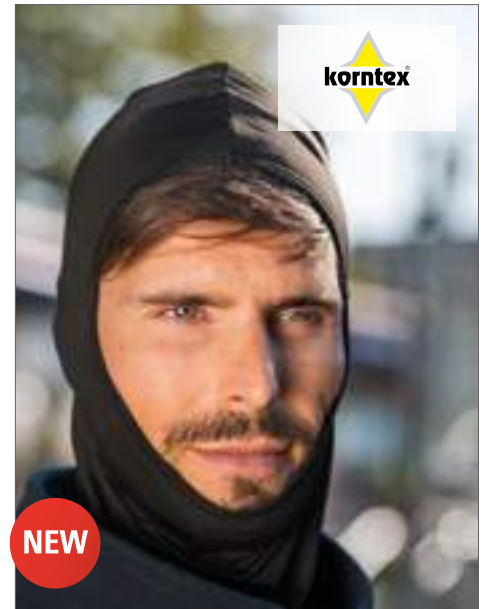

KX062 | SH100 **Balaclava**

96% polyester / 4% élasthanne

23 x 45 cm

Korntex

ANTHRACIT	BLACK	NAVY
RED	SIGNAL YELLOW	WHITE

Cagoule multifonctions Korntex® | Cagoule extensible dotée d'un large champ de vision | Grand confort d'utilisation



RG304 | TRC304 **Open Face Balaclava**

100% acrylique

One Size

Regatta

BLACK	NAVY
-------	------

La cagoule classique en tissu entièrement côtelé



CB230 | B230 **Microfleece Balaclava**

100% polyester

One Size

Beechfield

BLACK

Cagoule ouverte | Légère et confortable | Tissu ultra thermique – chaleur sans poids supplémentaire | Tissu respirant | Coutures plates pour plus de confort | Lavable en machine / repassage interdit



CB225 | B225 **Microfibre Balaclava**

100% polyester

One Size

Beechfield

BLACK

Cagoule ouverte | Légère et confortable | Tissu respirant | Coutures plates pour plus de confort | Lavable en machine / repassage interdit

BONNETS & CHAPEAUX (BONNETS)



RC153 |R153X **Aspen Knitted Hat**

100% acrylique
One Size

Result Winter Essentials

NAVY/GREY/CHINA BLUE/WHITE
WHITE/GREY/CHINA BLUE/NAVY

Extrêmement chaud, car en double tricot | Port très confortable | Forme moderne | Tricot Fair-Isle | Style unisex



RC371 |R371X **Nordic Knitted Hat**

Extérieur: 100% acrylique; Doublure: 100% polyester
One Size

Result Winter Essentials

BLACK/HOT PINK	DARK OLIVE/LIME
----------------	-----------------

Motif tricot Jacquard | Entièrement doublé de polaire, noir



AT716 |MATE **Mate Beanie**

100% acrylique
One Size

Atlantis

BLACK	BURGUNDY	DARK GREY
NAVY		

Long bonnet avec pompon | Taille unique | Fil tricoté | Filé à la machine | 4 coutures sur le dessus | Côte 1x1

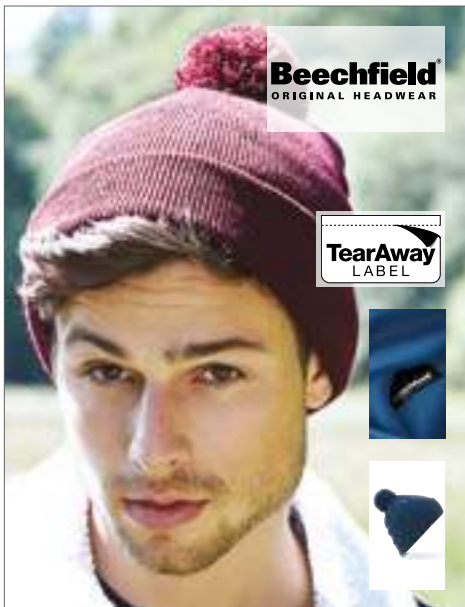

CB426 |B426 **Original Pom Pom Beanie**

100% acrylique
One Size

Beechfield

BLACK	BRIGHT ROYAL	BURGUNDY
CARAMEL	CLASSIC RED	FRENCH NAVY
GRAPHITE GREY	LIGHT GREY	MOSS GREEN
ORANGE	PETROL	WHITE

Acrylique doux au toucher | Etiquette TearAway pour faciliter le changement de nom | Tricot doublé | Revers très élégants



RC149 |R149X **Pom Pom Beanie**

100% acrylique
One Size
75 g/m²

Result Winter Essentials

BLACK	NAVY	RED
SHOCKING PINK	SKY	

Protège-oreilles | Port chaud et agréable



RC369 |R369X **HDi Quest Knitted Hat**

100% acrylique
One Size

Result Winter Essentials

BLACK	FENNEL	LIME
NAVY	RASPBERRY	ROYAL

Tricot épais | Pompon | Longueur importante | Ourlet pliable | Coloris assortis avec veste RT189 HDi

BONNETS & CHAPEAUX (BONNETS POMPON)



LC01199 |01199 **Unisex Pom Pom Beanie Barney**

100% acrylique
One Size

SOL'S



Pompon unicolore | Tricot côtelé 2x2 torsadé



RC162 |R162X **Knitted Flute Pom Pom Hat**

100% acrylique
One Size

Result Winter Essentials



Chaud | Port très confortable | Grand pompon unicolore | Style unisexe



CB480 |B480 **Cable Knit Melange Beanie**

100% acrylique
One Size

Beechfield



Étiquette détachable TearAway, facile à ré-étiqueter | Lourde maille torsadée en laine mélangée | Pompon de même couleur | Effet fait-main | Bande thermique Suprafleece™ | Avec revers pour une décoration optimale



CB483 |B483 **Oversized Hand-Knitted Beanie**

100% Acrylique
One Size

Beechfield



Étiquette détachable pour une finition facile | Couche simple tricotée à déclaration | Gros fil somptueux | Pompon surdimensionné luxueux | Design à poignet pour une décoration optimale



CB413 |B413 **Verbier Fur Pop Pom Chunky Beanie**

100% acrylique
One Size

Beechfield



Étiquette détachable pour une finition facile | Tricot robuste côtelé et somptueux | Pompon de luxe unicolore en fausse fourrure | Pompon amovible pour faciliter le lavage | Design à poignet pour une décoration optimale | Style unisexe



RC355 |R355X **Spider Pom Pom Hat**

100% acrylique
One Size

Result Winter Essentials



Tricot fin | Très long | Large revers | Très léger | Fait à la main

BONNETS & CHAPEAUX (BONNETS POMPON)



CB454 |B454 **Cable Knit Snowstar Beanie**

100% acrylique

One Size

Beechfield

BURGUNDY	CHARCOAL	FRENCH NAVY
OATMEAL		

Bonnet lourd à tresse | Style classique | Large revers



CB417 |B417 **Arosa Fur Pom Pom Beanie**

100% acrylique

One Size

Beechfield

BLACK	NAVY	OFF WHITE
PASTEL BLUE	PASTEL PINK	

100 % fibre acrylique à préhension souple | Étiquette TearAway pour une personnalisation simple et individuelle | Tricot côtelé d'envergure | Pompon en fourrure synthétique | Revers pour une broderie facile



CB430 |B430 **Vermont Beanie**

100% acrylique

One Size

Beechfield

BLACK	OFF WHITE
-------	-----------

Préhension identique à un tissu tricoté à la main | Motif de tricot tressé sophistiqué | Bande intérieure en Suprafleece™ chaud | Pompon sophistiqué | Préhension souple



AT779 |CHIC **Chic - Beanie**

100% acrylique

One Size

Atlantis

BLACK	GREY	KHAKI
NAVY		

Couche simple | Structure plate | Côtes 1x1



AT765 |VOGU **Beanie Vogue**

Extérieur: 100% acrylique / Doublure: 100% polyester

One Size

Atlantis

BLACK	FUCHSIA	GREEN
GREY	NAVY	STONE
TURQUOISE		

Doublée en polaire | Bonnet avec revers et pompon



CB415 |B415 **Popcorn Fur Pop Pom Beanie**

100% acrylique

One Size

Beechfield

BLACK	BURGUNDY	GRAPHITE GREY
OATMEAL		

Étiquette détachable pour une finition facile | Tricot pop-corn somptueux | Sensation de tricot à la main | Bande thermique Suprafleece™ | Pompon de luxe unicolore en fausse fourrure | Pompon amovible pour faciliter le lavage | Design à poignet pour une décoration optimale



CB443 |B443 **Snowstar Printers Beanie**

100% acrylique (Heather Grey: 55% polyester / 45% acrylique)
One Size

Beechfield

BLACK/GRAPHITE GREY	BOTTLE GREEN/OFF WHITE	BRIGHT ROYAL/OFF WHITE
BURGUNDY/OFF WHITE	CLASSIC RED/OFF WHITE	FRENCH NAVY/LIGHT GREY
HEATHER GREY/BLACK		

Pompon bicolore | Étiquette détachable TearAway, facile à ré-étiqueter | Doublé | Revers côtelé | Surface en coton tissé croisé pour l'impression



CB450 |B450 **Snowstar Beanie**

100% acrylique
One Size

Beechfield

BLACK/GRAPHITE GREY	BOTTLE GREEN/OFF WHITE	BURGUNDY/OFF WHITE
FRENCH NAVY/LIGHT GREY	FUCHSIA/OFF WHITE	GRAPHITE GREY/LIGHT GREY
HEATHER GREY/BLACK	OFF WHITE/MOCHA	SURF BLUE/OFF WHITE

Tricot à double couche | À porter avec ou sans revers | Pompon à l'aspect bicolore | Liseré côtelé



AT769 |MOBO **Monte Bianco Beanie**

80% polyacrylique / 15% laine / 5% viscose
One Size

Atlantis

AVIO/BROWN	BLACK/BEIGE
FUCHSIA/GREY	GREY/TURQUOISE
NATURAL/BEIGE	

Bonnet avec pompon eco fur | Made in Italy



CB412 |B412 **Fur Pop Pom Chunky Beanie**

100% acrylique
One Size

Beechfield

BLACK	CLASSIC RED	FUCHSIA
LIGHT GREY	NAVY	OATMEAL

Étiquette détachable pour une personnalisation simplifiée | Style unisexe | Design à revers pour une décoration optimale | Tricot lourd côtelé somptueux | Faux pompon de luxe amovible pour un lavage facile | 100 % fil acrylique souple



CB410 |B410 **Fur Pop Pom Cable Beanie**

100% acrylique
One Size

Beechfield

BLACK	CLASSIC RED	NAVY
OFF WHITE		

Étiquette détachable pour une personnalisation simplifiée | Style pull-on | Style unisexe | Tricot lourd torsadé somptueux | Sensation identique à un tricot fait main | Bande thermique Suprafleece™ | Faux pompon de luxe amovible pour un lavage facile | 100 % fil acrylique souple

BONNETS & CHAPEAUX (BONNETS POMPON)



MB7967 |MB7967 **Pompon Hat with Brim**

100% acrylique
One Size

myrtle beach

AZUR/YELLOW	BERRY/MAROON
BLACK/PACIFIC	FERN GREEN/YELLOW
GRAPHITE/FERN GREEN	ORANGE/RUST
TOMATO/SILVER	YELLOW/AZUR

Bonnet tricoté avec revers et pompon | Double tricot
| Poids : env. 100 g



AT706 |PEAK **Peak Hat**

Extérieur: 100% acrylique, Intérieur: 100% polyester

One Size

Atlantis

BLACK/GREEN FLUO	BLACK/YELLOW FLUO
FUCHSIA/BLACK	GREEN FLUO/BLACK
GREY/TURQUOISE	NAVY/RED
ORANGE FLUO/BLACK	ROYAL/BLACK
WHITE/GREEN FLUO	

Pompon | Bande polaire à l'intérieur



MB7964 |MB7964 **Pompon Hat with Contrast Stripe**

Tissu extérieur: 100% acrylique, Doublure: 100% polyester

One Size

myrtle beach

BLACK/LIGHT GREY	BLACK/NEON GREEN
BLACK/PINK	BLACK/TURQUOISE
BLUE/WHITE	CARBON/RED
CARBON/YELLOW	GREEN/ACID YELLOW
LIME (LIGHT) GREEN/DARK PURPLE	NAVY/WHITE
ORANGE/AQUA	RED/WHITE

Bonnet croché avec bord contrasté et pompon | Fait à la main | Face intérieure du bonnet avec bande en polaire intégrée pour un port agréablement confortable | Poids : env. 85 g



CB451 |B451 **Snowstar Two-Tone Beanie**

100% acrylique
One Size

Beechfield

BLACK/BRIGHT RED	BLACK/BRIGHT ROYAL
FRENCH NAVY/FUCHSIA	OFF WHITE/BRIGHT RED
OFF WHITE/FRENCH NAVY	

Tricot à double couche | À porter avec ou sans revers | Liseré côtelé | Pompon et liseré de couleur contrastée



CB472 |B472 **Stadium Beanie**

100% Acrylique
One Size

Beechfield

BLACK/BRIGHT ROYAL/WHITE
BLACK/CLASSIC RED/WHITE
BLACK/GOLD
BLACK/WHITE
BRIGHT ROYAL/WHITE
BURGUNDY/WHITE
CLASSIC RED/WHITE
FRENCH NAVY/CLASSIC RED/WHITE
FRENCH NAVY/WHITE
KELLY GREEN/WHITE
LIGHT GREY/BLACK/WHITE
SKY BLUE/WHITE

Étiquette détachable pour une finition facile | Design à poignet pour une décoration optimale | Pompon contrasté et revers rayé | Couche double | Combinaisons de couleurs classiques



LC01197 |01197 **Unisex Pom Pom Beanie Breeze**

100% acrylique
One Size

SOL'S

BLACK	BURGUNDY	FRENCH NAVY
-------	----------	-------------

Bord de couleur contrastée | Pompon bicolore | Tricot côtelé 1x1

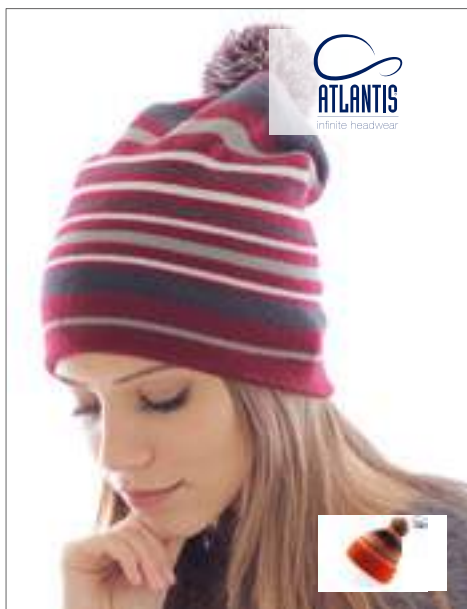

AT775 |PODCAST **Podcast - Knitted Beanie**

100% acrylique

One Size

Atlantis

BLACK/GREY	BURGUNDY/NAVY
GREY/NAVY	NAVY/GREY
ORANGE/NAVY	

4 coutures fermées sur le dessus | Double couche | Structure plate | Côtes 1x1 | Couleur intérieure solide | Dénudé à l'extérieur | Mesure 10 - fil 8 28



AT777 |SHARE **Share - Jaquard Beanie**

100% acrylique

One Size

Atlantis

BLACK/WHITE	BURGUNDY/GREY
ROYAL/GREY	

Double couche | Structure circulaire

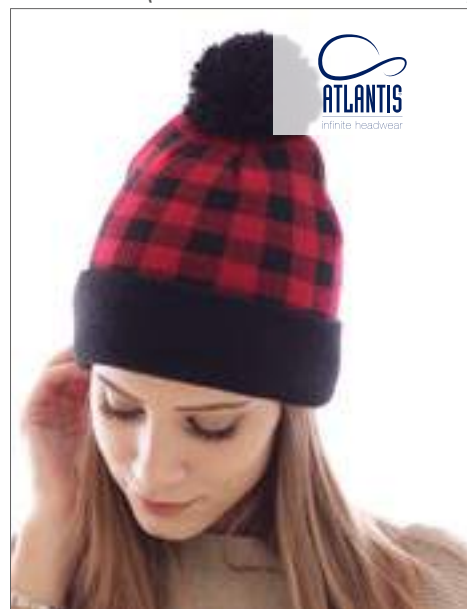

AT776 |TAG **Tag - Jaquard Beanie**

100% acrylique

One Size

Atlantis

GREY/BLACK	RED/BLACK
WHITE/BLACK	

Double couche | Structure circulaire



AT766 |FLAK **Flake Beanie**

100% acrylique

One Size

Atlantis

BLACK	BURGUNDY	GREY (DARK)
NAVY		

Bonnet avec revers et pompom | Jacquard



RC151 |R151X **Fair Isle Knitted Hat**

100% acrylique

One Size

75 g/m²

Result Winter Essentials

ARCTIC GREEN/WHITE	BLACK/WHITE
NAVY/WHITE	RED/WHITE
ROYAL/RED	

Protège-oreilles | Port chaud et agréable



RC356 |R356X **Deluxe Fair Isle Hat**

100% acrylique

One Size

Result Winter Essentials

GREY/BLACK	IVORY/NAVY
------------	------------

Tricot jacquard | Large revers

BONNETS & CHAPEAUX (BONNETS POMPON)



CB456 |B456 **Fair Isle Snowstar Beanie**

100% acrylique
One Size

Beechfield

BLACK/CLASSIC RED/WHITE	
BLACK/WHITE	
BURGUNDY/WHITE	
CLASSIC RED/WHITE	
FRENCH NAVY/WHITE	
LIGHT GREY/BLACK/OFF WHITE	
OFF WHITE/NAVY/SKY BLUE	
SAPPHIRE BLUE/SKY BLUE/WHITE	

Tricot intemporel Fair-Isle | Coupe classique | Large revers



AT778 |COOL **Cool - Knitted Beanie**

100% acrylique
One Size

Atlantis

BLACK/GREY	BURGUNDY/GREY
GREEN/GREY	GREY/ROYAL
NAVY/BURGUNDY	

Couche simple | Structure plate | Côtes 2x2 sur le brassard et le corps | Mesure : 3



CB459 |B459 **Ombré Beanie**

Extérieur: 100% Acrylique, Doublure: Polyester
One Size

Beechfield

BLACK/LIGHT GREY	DUSKY PINK/OFF WHITE
LAVENDER/FRENCH NAVY	TEAL/FRENCH NAVY

Étiquette détachable pour une finition facile | Design à poignet pour une décoration optimale | Design à tricot torsadé en multi-fils lourds | Doublure en mousse pleine luxueuse pour plus de chaleur | Pompon unicolore

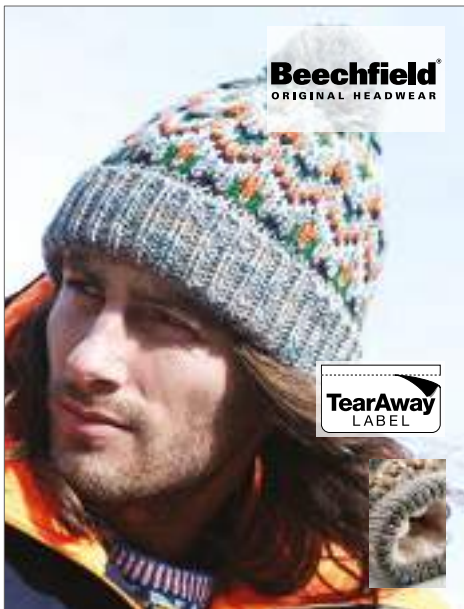

CB458 |B458 **Blizzard Bobble Beanie**

Extérieur: 100% acrylique / Doublure: 100% polyester
One Size

Beechfield

FORAGER FUSION	LIQUORICE ZING	SHERBET DIP
----------------	----------------	-------------

Étiquette détachable pour une personnalisation simplifiée | Design à revers pour une décoration optimale | Doublure en mouton de luxe pour plus de chaleur | Pompon unicolore | Motif géométrique contemporain | Extérieur : 100 % fil acrylique souple / Doublure : 100 % polyester mouton



CB482 |B482 **Slalom Boarder Beanie**

100% acrylique
One Size

Beechfield

BLACK/GRAPHITE GREY/LIGHT GREY	
DARK GRAPHITE/FUCHSIA/OFF WHITE	
NAVY/RED/OFF WHITE	
SAPPHIRE BLUE/NAVY/OFF WHITE	

Acrylique doux au toucher | Etiquette TearAway pour faciliter le changement de nom | Style Pull-on | Conception tricot perlé | Bande thermique Suprafleece™



MB7940 |MB7940 **Crocheted Cap with Pompon**

100% acrylique
One Size

myrtle beach

AQUA/LIME GREEN/WHITE	
BLACK/SILVER/WHITE	
CARBON/ORANGE/WHITE	
NAVY/RED/WHITE	
NEON GREEN/NEON PINK/BLACK	
NEON ORANGE/NEON GREEN/BLACK	
PACIFIC/NEON ORANGE/WHITE	
PURPLE/LIME GREEN/WHITE	
RED/BLACK/WHITE	
YELLOW/PACIFIC/WHITE	

Bonnet tendance tricolore crocheté avec pompon | Crochet à grosses mailles | Fait à la main | Face intérieure du bonnet avec bande en polaire intégrée pour un port agréablement confortable | Poids : env. 115 g



MB7107 |MB7107 **Ladies' Winter Hat**

Tissu extérieur: 100% acrylique, Fausse fourrure: 80% acrylique / 20% polyester, Toison: 100% polyester
One Size

myrtle beach

COBALT/SILVER	LIGHT RED/SILVER
NAVY/SILVER	PINK/SILVER
SILVER/BLACK	SPRING GREEN/SILVER

Design tendance à côtes | Pompon en fourrure synthétique | Face intérieure avec bande polaire pour un port agréablement confortable



AT732 |EVER **Everest Beanie**

100% acrylique
One Size

Atlantis

BLACK/BURGUNDY/WHITE
GREEN/WHITE/RED
GREY/GREY/WHITE
GREY/PINK/WHITE
OLIVE/GREEN/WHITE
ROYAL/LIGHT BLUE/WHITE
ROYAL/WHITE/ORANGE
ROYAL/YELLOW FLUO/WHITE

Bonnet | Pompon | Double en polaire | Poids: 90 gr environ



CB486 |B486 **Corkscrew Pom Pom Beanie**

100% acrylique
One Size

Beechfield

BECK JACKS	ELECTRIC GREY	LAVENDER FIZZ
MARINE SPLASH	MILKSHAKE MIX	RETRO BLUES
WINTER BERRIES		

Étiquette détachable pour une personnalisation simplifiée | Design à revers pour une décoration optimale | Design en tricot à fils multiples lourds | Bande thermique en mouton de luxe pour plus de chaleur | Pompon de luxe | Design à quatre rayures de couleurs en gras | 100 % fil acrylique souple



CB485 |B485 **Twist-Knit Pom Pom Beanie**

100% acrylique
One Size

Beechfield

BLACK TWIST	FUCHSIA TWIST	NAVY TWIST
OATMEAL TWIST	TURQUOISE TWIST	

Acrylique en fils souples | Etiquette TearAway pour faciliter le changement de nom | Tricot épais | Sensation tricot à la main | Bande thermique Suprafleece™ | Revers très élégants



CB487 |B487 **Twister Pom Pom Beanie**

100% acrylique
One Size

Beechfield

CAMPFIRE TWIST	CANDY TWIST	GLACIER TWIST
LAVENDER TWIST	RETRO TWIST	

Étiquette détachable TearAway, facile à ré-étiqueter | Maille torsadée épaisse à plusieurs fils | Effet fait-main | Pompon de luxe | Bande luxueuse en peau de mouton pour plus de chaleur | Avec revers pour une décoration optimale



C4001 **Christmas Hat**

100% polyester
One Size

BLACK/WHITE	GREEN/WHITE
RED/WHITE	ROYAL BLUE/WHITE
YELLOW/WHITE	

Bonnet de Père Noël en polyester

BONNETS & CHAPEAUX (BONNETS SHERPA)



CB250 |B250 **Suprafleece™ Everest Cap**

100% polyester
One Size

Beechfield

BLACK **FRENCH NAVY**

Suprafleece™ anti-boulochage | Trois segments | Ajustement de la taille par cordon de serrage | Doublure complète | Protège-oreilles rabattables | Taille unique

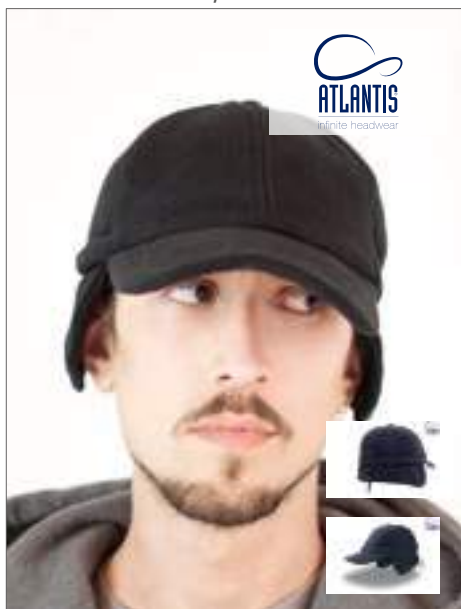

AT719 |SNST **Snow Flap Stopper Cap**

100% polyester
One Size

Atlantis

BLACK **NAVY**

6 Panneau | Protège oreilles | Complètement Fermé | Fermeture avec cordon réglable par stopper | Bandeau en coton | Polaire | Panneau avant destructure | Visière précurvée | 4 coutures sur la visière



AT607 |TEFL **Techno Flap Cap**

100% nylon
One Size

Atlantis

BLACK **DARK GREY** **NAVY**
RED

Six panneaux | Cache-oreilles | Complètement fermée à l'arrière | Fermeture avec bande et arrêt | Doublure entièrement en polaire | Passepoil | Œillets métalliques | Panneau avant non structuré | Visière de casquette précurvée | Deux coutures décoratives sur la visière de la casquette



RC36 |RC036 **Polartherm Cap**

100% polyester
One Size
80 g/m²

Result Winter Essentials

BLACK **FOREST** **NAVY**

Anti-boulochage | Polaire actif de RESULT™ | Convient à la broderie | Protège-oreilles pliable vers l'intérieur, en cas de non besoin



RC148 |R148X **Inca Hat**

100% acrylique
One Size
75 g/m²

Result Winter Essentials

BLACK **CHARCOAL GREY** **NAVY**
PINK **POWDER BLUE** **PURPLE**
RED

Couture grise aux bords | Protège-oreilles | Cordelettes sur les côtés | Port chaud et agréable

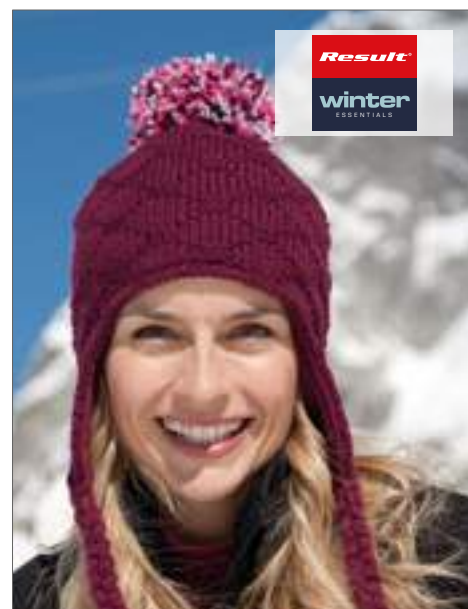

RC357 |R357X **Glacier Pom Pom Hat**

100% acrylique
One Size
180 g/m²

Result Winter Essentials

BURGUNDY **NAVY**

Tricot de très haute qualité | Grand pompon chiné | Houppes tressées sur les côtés | Doublure unicolore en polaire



RC139 |R139X **Peru Hat**

100% acrylique

One Size

75 g/m²

Result Winter Essentials



Rayures contrastées couleur Charcoal Grey | Protège-oreilles | Port chaud et agréable



RC163 |R163X **Traka Sherpa Hat**

100% acrylique

S, M, L

180 g/m²

Result Winter Essentials



Doubleure chaude extrêmement chaude en micropolaire | Port très confortable | Protège-oreilles | Style unisexe



RC154 |R154X **Colorado Fully Lined Hat**

100% acrylique

S, M, L

Result Winter Essentials



Extrêmement chaud | Complètement doublé avec micropolaire | Port très confortable | Protège-oreilles | Décor en fausse fourrure | Bord de couleur contrastée | Style unisexe



RC158 |R158X **Polar Max Sherpa Hat**

Extérieur: 100% acrylique, Fausse fourrure: 80% acrylique / 20% polyester

S, M, L

Result Winter Essentials



Complètement doublé avec du micropolaire pour une chaleur complémentaire et fausse fourrure aux languettes du protège-oreilles | Port très confortable | Protège-oreilles | Style unisexe



RC32 |RC032X **Ocean Trapper Hat**

100% polyester

S/M, L/XL

Result Winter Essentials



Extérieur : 100 % polyester, intérieur : 100 % polaire polyester | Coupe-vent | 4 panneaux | Détail réfléchissant | Bouton de fermeture ajustable | Oreille cousue décorative



BONNETS & CHAPEAUX (BONNETS SHERPA)



CB345 |B345 **Sherpa Hat**

100% nylon
S/M, L/XL

Beechfield

BLACK

Doublure en fourrure synthétique | Système à double taille | Extérieur en nylon Taslon



CB346 |B346 **Urban Trapper**

100% coton
S/M, L/XL

Beechfield

BLACK

Étiquette TearAway pour une personnalisation simple et individuelle | Rabat frontal décoratif EasyPanel™ | Visière en fausse fourrure | Doublure matelassée en coton | Protège-oreilles boutoné | Taille ajustable par ceinture dans le même tissu avec boucle couleur bronze | Mentonnière Rip-Strip™ à taille ajustable | 100 % toile de coton



RC56 |RC056X **Classic Sherpa Hat**

Extérieur: 100% polyester, Fausse fourrure: 80% acrylique / 20% polyester
S (57 cm), M (60 cm), L (63 cm)

Result Winter Essentials

JET BLACK MIDNIGHT BLUE

Décor en fausse fourrure | Imperméable | Convient à la broderie et à l'impression | Tissu à finition peau de pêche | Ouvertures en résille pour une écoute de bonne qualité | Fermeture rapide | Séchage rapide



RC358 |R358X **Thinsulate Sherpa Hat**

100% polyester
S, M, L
240 g/m²

Result Winter Essentials

BLACK

Équipement anti-boulochage | Doublure intérieure unicolore | Fermeture rapide ajustable | Application 3M Thinsulate™ à l'ourlet | Extérieur : 100 % polaire de polyester, intérieur : 3M Thinsulate™, doublure intérieure : 100 % polyester en fausse fourrure



CB242 |B242 **Suprafleece™ Ear Muffs**

100% polyester
One Size

Beechfield

BLACK CHARCOAL

Suprafleece™ anti-boulochage | Réglage de la taille intégré | Rembourré avec de la mousse | Léger et confortable | Pliable



CB240 |B240 **Suprafleece™ Aspen Headband**

100% polyester
S/M, L/XL

Beechfield

BLACK	FRENCH NAVY
-------	-------------

Suprafleece™ anti-boulochage | S/M env. 20 g et L/ XL env. 22 g | Modèle unisexe | Disponible en deux tailles doubles



RT140 |RC140X **Fleece Headband**

100% polyester

S, M, L

200 g/m²

Result Winter Essentials

BLACK	GREY	NAVY
RED		

Polaire actif de RESULT® | Polaire anti-boulochage | Lavable | Surpiqures décoratives | Matière souple extrêmement extensible | Protège-oreilles, extrêmement chaud | Préhension souple | Coupe moderne



C745 **Fleece Headband**

100% polyester

One Size

280 g/m²

BLACK	BOTTLE GREEN	GREY
NAVY	RED	ROYAL BLUE

Fermeture auto-agrippante à taille ajustable | Polaire anti-boulochage | Avec un bord bordé



CB434 |B434 **Slopeside Waffle Headband**

100% acrylique

One Size

Beechfield

BLACK	OFF WHITE
-------	-----------

100 % fibre acrylique filée | Étiquette TearAway pour une personnalisation simple et individuelle | Bande thermique Suprafleece™ | Comme tricoté à la main | Crocheté | Taille unique



AT764 |EVBA **Everest Band**

100% acrylique

One Size

Atlantis

BLACK	FUCHSIA	NATURAL
RED	ROYAL	YELLOW FLUO

Bandeau | Hauteur: 11 cm environ | Intérieur en polaire | Poids: 60 gr environ



RC152 |R152X **Fair Isle Head Warmer**

100% acrylique

One Size

75 g/m²

Result Winter Essentials

ARCTIC GREEN/WHITE	BLACK/WHITE
NAVY/WHITE	RED/WHITE
ROYAL/RED	

Protège-oreilles | Port chaud et agréable

AT524
p. 1216



CASQUETTES

CLASSIQUE	1165 - 1184	MESH	1214 - 1222
COULEURS CONTRASTÉES	1185 - 1194	CABRIO	1223 - 1224
SANDWICH	1195 - 1202	SPORTIVE	1225 - 1226
À PLAT	1203 - 1210	AUTRES	1227 - 1230
AVENTURE	1211 - 1213	ACCESSOIRES	1231 - 1231

CASQUETTES (CLASSIQUE)



ANVIL®

A136 |136 **Solid Brushed Twill Cap**

100% coton

Anvil

BLACK	NAVY	ROYAL BLUE
WHITE		

Sergé de coton | Six segments, bouton et six trous d'aération brodés | Visière préformée avec six coutures | Fermeture de serrage avec boucle en laiton et passage invisible à anneau en laiton | Bande anti-sueur, couleur assortie | Légèrement brossé



ANVIL®

A156 |156 **Low-Profile Twill Cap**

100% coton

Anvil

BLACK	BURNT ORANGE	CHARITY PINK
KHAKI	NAVY	RED
T. ORANGE	WHEAT	

Sergé de coton | Bande anti-sueur, couleur assortie | Boucle en laiton et passage invisible à anneau en laiton | Visière préformée avec quatre coutures | Six segments, bouton et quatre trous d'aération métalliques



ATLANTIS
infinite headwear

AT410 |WALES **Wales - Baseball Cap**

70% polyester / 30% viscose

Atlantis

BROWN	GREY	KHAKI
-------	------	-------

Panneaux frontaux structurés | Nouvelle mi-visière | Fermeture en PVC à l'arrière | 6 œillets cousus | Bandeau à fermeture 4 rangs | 5 rangs sur la visière | Dessous de couleur contrastée



ATLANTIS
infinite headwear

AT362 |UNPI **Uni-Cap Piquet**

83% polyester / 15% viscose / 2% élasthanne
190 g/m²

Atlantis

BLACK	BURGUNDY	DARK GREY
GREY	NAVY	

1 panneau | Œillets piqués | 6 coutures sur la visière



ATLANTIS
infinite headwear

AT501 |LIFB **Liberty Five Buckle Cap**

100% coton

Atlantis

BLACK	BOTTLE GREEN	KHAKI
LIGHT GREY	NAVY	RED
ROYAL	WHITE	

Cinq segments | Coton brossé lourd | Fermeture avec boucle et trou cousu | Bande anti-sueur en polyester | Œillets brodés | Panneau avant structuré | Visière de casquette précurbée | Six coutures décoratives sur la visière de la casquette



ATLANTIS
infinite headwear

AT506 |LIFV **Liberty Five Cap**

100% coton, Bandeau: 100% polyester
250 g/m²

Atlantis

BLACK	BOTTLE GREEN	KHAKI
LIGHT GREY	NAVY	RED
ROYAL	WHITE	

Taille unique | 5 Panneaux | Panneau renforcé | Visière précurbée | 6 coutures sur la visières | Œillets surpiqués | Fermeture avec boucle et œillet brodé



ATLANTIS
infinite headwear

AT606 |TECH **Techno Cap**

100% nylon

Atlantis

BLACK	DARK GREY	ICE
NAVY	OLIVE	

Six segments | Complètement fermée à l'arrière | Fermeture avec bande et arrêt | Doublure entièrement en polaire | Passe-poil | Œillets métalliques | Segment avant non structuré | Visière de casquette précurbée | Deux coutures décoratives sur la visière de la casquette



ATLANTIS
infinite headwear

AT608 |ZOOM **Zoom Cap**

65% polyester / 35% coton

Atlantis

BLACK	BOTTLE GREEN	KHAKI
NAVY	ORANGE	RED
ROYAL	WHITE	YELLOW

Six segments | Fermeture auto-agrippante | Bande anti-sueur : 35 % coton/65 % polyester | Œillets brodés | Segment avant structuré | Six coutures décoratives sur la visière de la casquette



ATLANTIS
infinite headwear

AT613 |STSX **Start Six Cap**

100% coton

Atlantis

BLACK	CAMOUFLAGE	KHAKI
NAVY	OLIVE	RED
ROYAL	WHITE	

Six segments | Fermeture auto-agrippante | Bande anti-sueur en polyester | Trous d'aération brodés | Segment avant structuré | Visière précurbée | Six coutures sur la visière

CASQUETTES (CLASSIQUE)



AT614 |LIST **Liberty Six Cap**
100% coton
Atlantis

BLACK	BOTTLE GREEN	KHAKI
LIGHT GREY	NAVY	RED
ROYAL	WHITE	

Six segments | Fermeture auto-agrippante | Bande anti-sueur en polyester | Trous d'aération brodés | Segment avant structuré | Visière précurvée | Quatre coutures sur la visière | Coton brossé



AT616 |LISB **Liberty Six Buckle Cap**
100% coton, Bandeau: 100% polyester
250 g/m²
Atlantis

BLACK	BOTTLE GREEN	KHAKI
LIGHT GREY	NAVY	RED
ROYAL	WHITE	

Taille unique | 6 Panneaux | Panneau avant renforce | Visière précurvée | Oeillets surpiqués | Fermeture avec boucle et oeillet metal



AT618 |DYNA **Dynamic Cap**
100% Coton
Atlantis

BLACK	DENIM	NAVY
OLIVE		

Taille unique | 6 Panneaux | Panneau avant déstructuré | Délavé | Visière précurvée | Oeillets surpiqués | Fermeture par velcro | 6 coutures sur la visière | Bandeau en Coton | Chino coton 16x12



AT621 |JOLL **Jolly Cap**
100% coton
260 - 270 g/m²
Atlantis

BLACK	CAMOUFLAGE	DENIM
NAVY	RED	ROYAL
WHITE		

6 Panneaux | Fermeture par Velcro | Bandeau en coton | Respirant | Oeillets surpiqués | Panneau avant renforce | Visière précurvée | 4 coutures sur la visière | Chino coton 16x12



AT623 |PILO **Pilot Cap**
100% coton
320 g/m²
Atlantis

BLACK	KHAKI	NAVY
OLIVE	RED	

6 Panneaux | Oeillets surpiqués | Panneau avant renforce | Visière précurvée | Fermeture avec boucle et oeillet brode | 6 coutures sur la visière | Bandeau en coton | Coton brosse lourd 7x7



AT624 |CHAM **Champion Cap**
100% coton
320 g/m²
Atlantis

BLACK	NAVY
-------	------

6 Panneaux | Oeillets surpiqués | Panneau avant renforce | Visière précurvée | Fermeture avec boucle et oeillet brode | Piping réfléchissant sur visière | Piping réfléchissant sur patte de réglage | 6 coutures sur la Visière | Coton brosse 7x7



AT632 |CLUB **Club Cap**
60% viscose / 40% laine
Atlantis

BROWN	DARK GREY	GREY
NAVY		

6 Panneaux | Oeillets surpiqués | Panneau avant renforce | Visière précurvée | Fermeture avec boucle et oeillet brode | 4 coutures sur la visière | Bandeau en polyester



AT640 |BOND **Bond - Baseball Cap**
97% polyester / 3% élasthanne
Atlantis

BLACK	NAVY	WHITE
-------	------	-------

Panneaux frontaux structurés | Visière incurvée | Sangle velcro spéciale à l'arrière | 6 œillets cousus | Bandeau respirant à 100 % en polyester | 6 rangs sur la visière



AT643 |FAMC **Fam Cap**
80% polyester / 20% coton, Undersidan av visiret:
100% coton
Atlantis

AQUAMARINE	BEIGE	BLACK
BURGUNDY	GREY	NATURAL
NAVY	PINK	

Visiere contrastee | Oeillets surpiqués | Panneau avant renforce | Visière précurvée | Sticker sur la Visiere | Fermeture avec boucle et oeillet brode | 6 coutures sur la Visiere | Bandeau en coton

CASQUETTES (CLASSIQUE)



AT646 | CREP **Creep Cord Cap**

100% coton

Atlantis

BEIGE	BLACK	DARK GREY
LIGHT GREY	NAVY	OLIVE
PINK	SAGE	

Oeillets surpiqués | Visière précurbée | Sticker sur la Visière | Fermeture avec boucle et oeillet brodé' | 8 coutures sur la Visière | Bandeau en coton



AT647 | GOAT **G.O.A.T. Cap**

100% polyester, Undersidan av visiret: 100% coton

Atlantis

BLACK	BURGUNDY	NAVY
ROYAL		

Visiere contrastee | Oeillets surpiqués | Panneau avant renforce | Visière précurbée | Sticker sur la Visière | Fermeture en PVC | 6 coutures sur la Visière | Bandeau en coton



AT648 | LOOP **Loop Cap**

80% polyester / 20% coton, Undersidan av visiret: 100% coton

Atlantis

BLACK	BURGUNDY	NAVY
OLIVE		

6 panneaux | Visière contrastée | Oeillets piqués | Panneau avant structuré | Visière moyenne | Autocollant sur la visière | Fermeture en PVC | 8 coutures sur la visière | Bandeau en coton



AT650 | FEED **Feed Cap**

78% coton / 22% polyester

Atlantis

BLACK	BURGUNDY	DARK GREY
LIGHT GREY	NAVY	

6 Panneaux | Oeillets surpiqués | Panneau avant renforce | Visière précurbée | Sticker sur la visière | Fermeture en PVC | 8 coutures sur la Visière | Bandeau en polyester



AT656 | DRYD **Dye Free Cap**

100% polyester

Atlantis

BLACK	GREY	NAVY
WHITE		

6 Panneaux | Oeillets surpiqués | Visière précurbée | Sticker sur la Visière | Fermeture en PVC | 8 coutures sur la Visière | Bandeau en Coton

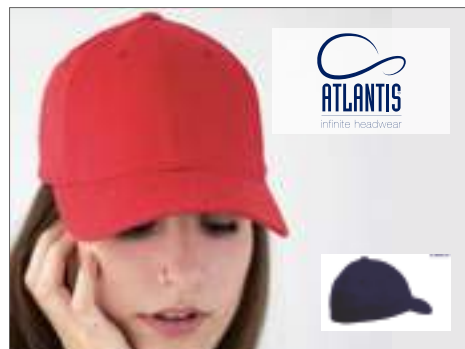

AT658 | FLEF **Flexfit® Cap**

98% coton / 2% élasthanne

Atlantis

BLACK	NAVY	RED
WHITE		

6 Panneaux | Oeillets surpiqués | Panneau avant renforce | Visière précurbée | Bandeau élastique | Sticker sur la visière | Complètement fermé | 8 coutures sur la visière



AT664 | DAD **Dad Hat Destroyed**

100% coton
280 g/m²

Atlantis

BLACK	BURGUNDY	CAMOUFLAGE
GREY	NAVY	OLIVE
WHITE		

Coutil 100 % coton délavé | 6 panneaux | Visière moyenne | Style usé | Oeillets piqués | Fermeture avec boucle et orifice métallique | 8 coutures sur la visière



C510 **5-Panel Brushed Cotton Cap**

100% coton

BLACK	BOTTLE GREEN	GOLDEN YELLOW
NAVY	RED	ROYAL BLUE
WHITE	YELLOW	

Coton brossé | Ajustage de la taille par fermeture auto-agripante | Avec renfort frontal | Trous d'aération brodés | Coutures décoratives sur la visière | Visière préformée



C541 **Original Cap**

100% coton

BLACK	GREEN	NAVY BLUE
RED	ROYAL BLUE	WHITE
YELLOW		

Cinq segments | Visière courbée | Fermeture ajustable avec boucle en métal



NEW

AT662 | GRCA **Green Cap**

100% coton

One Size

265 g/m²

Atlantis

BLACK | BURGUNDY | GREY | NAVY | WHITE

100 % fil de coton certifié biologique | 6 panneaux | Visière incurvée | Œillets piqués | 4 coutures sur la visière



ATLANTIS
infinite headwear

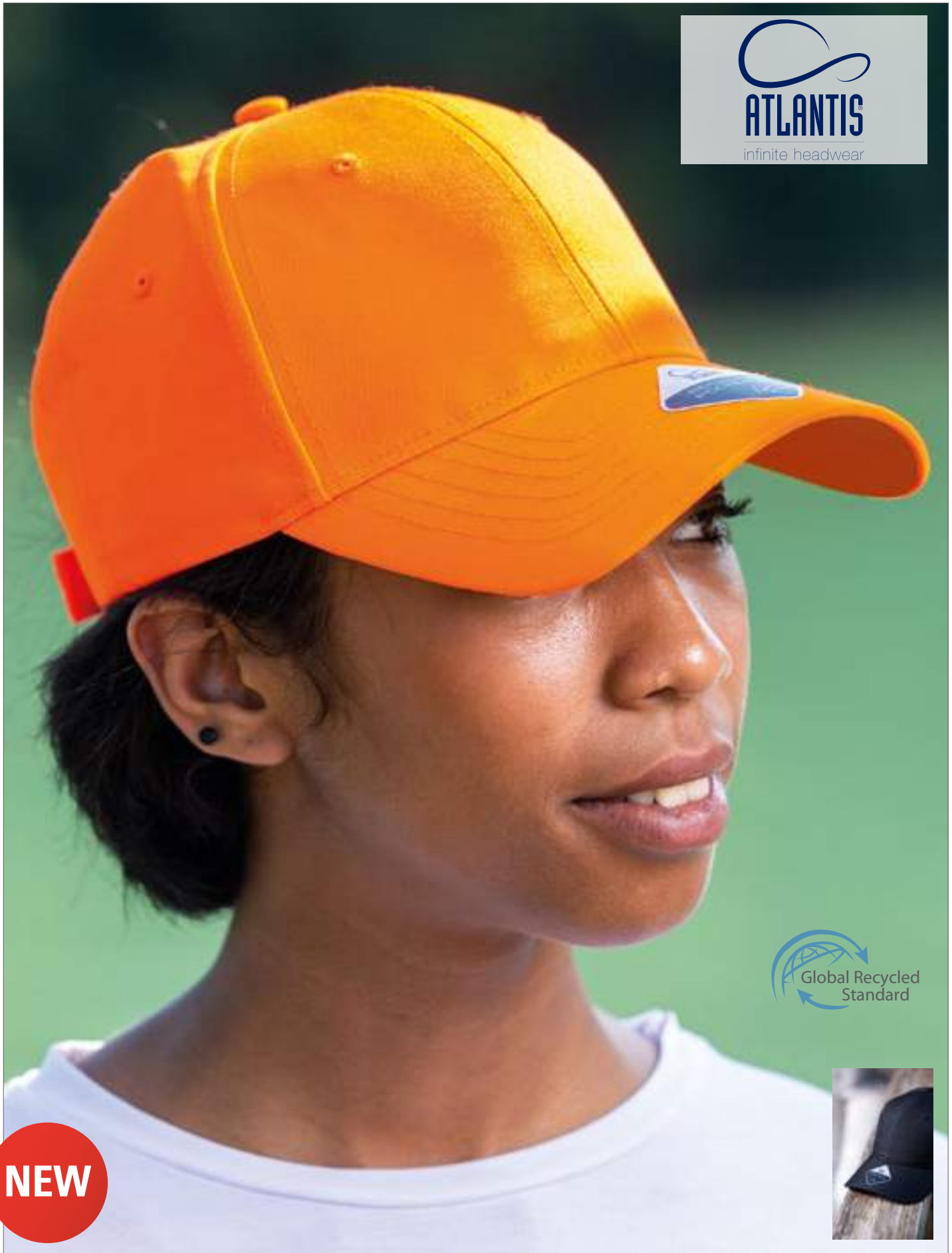

AT663 | RECC **Recycled Cap**

100% polyester
One Size
200 g/m²

Atlantis

BLACK NAVY ORANGE ROYAL WHITE

6 panneaux | 100 % polyester recyclé | Œillets piqués | 4 coutures sur la visière



NEW

AT670 | IHTC | **Hit Cap**

100% coton

One Size
270 g/m²

Atlantis

BLACK	BURGUNDY	DARK GREY	GREEN	KHAKI	LIGHT GREY	LIGHT PINK	NAVY	OLIVE
PINK	PURPLE	RED	ROYAL	WHITE				

6 panneaux | Visière incurvée | Œillets piqués | 8 coutures sur la visière



BW7017 |7017110 **Organic Cotton Cap**

100% coton

One Size

275 g/m²

Brain Waves

BLACK	CHARCOAL	NAVY	RED
SAND	WHITE		

Casquette 6 sections | Coton biologique, certifié | Forme classique-moderne | Bougran à l'avant | Fermeture à Velcro réglable pour un maintien parfait | Œillets de surpiqûre et de ventilation assortis ton sur ton | Bandeau rembourré | Fabrication de haute qualité | Taille approx. 57,5 cm



BW7018 |BW7018 **Organic Cotton Cap Unstructured**

100% coton

One Size

275 g/m²

Brain Waves

BLACK	CHARCOAL	NAVY	RED
SAND	WHITE		

Casquette 6 sections délavée non structurée (sans panneaux avant renforcés) | Coton biologique, certifié « coton biologique » | Autocollant sur la visière | Non structuré | Fixation Velcro pour régler la taille | Surpiqûre et orifices de ventilation ton sur ton | Meilleur confort grâce au bandeau rembourré | Fabrication de haute qualité | Dimensions : env. 57,5 cm

CASQUETTES (CLASSIQUE)



AT502 |STFV **Start Five Cap**

100% coton
One Size

Atlantis

BLACK	BOTTLE GREEN	BROWN
BURGUNDY	CAMOUFLAGE	GREEN
GREY	KHAKI	LIGHT BLUE
LIGHT GREY	NAVY	NAVY/YELLOW
OLIVE	ORANGE	PINK
RED	ROYAL	WHITE
WHITE/NAVY	YELLOW	

Cinq segments | Fermeture auto-agrippante | Bande anti-sueur en polyester | Cœillets brodés | Panneau avant structuré | Visière de casquette précourbée | 6 coutures décoratives sur la visière de la casquette



CC103 |103 **Direct Dye Canvas Baseball Cap**

100% coton
One Size

Comfort Colors

BLACK	BLOSSOM	CHILI PEPPER	CHINA BLUE
CUMIN	GRAPHITE	LAGOON BLUE	MANGO
RASPBERRY	RED	SAGE	STONE
TRUE NAVY	WHITE		

6 panneaux, non structurés | 6 œillets cousus | Visière pré-courbée | 6 rangées de coutures sur la visière | Fermeture dans le même tissu avec boucle en laiton antique avec logo et passe-fils



CC104 |104 **Pigment Dyed Canvas Baseball Cap**

100% coton
One Size

Comfort Colors

BLUE JEAN	BRICK	DENIM
GRASS	GREY	KHAKI
KHAKI/NAVY	KHAKI/VINEYARD	MOSS
MUSTARD	NAVY	PEPPER
ROYAL CARIBE	SEAFOAM	VINEYARD

6 panneaux, non structurés | 6 œillets cousus | Visière pré-courbée | 6 rangées de coutures sur la visière | Fermeture dans le même tissu avec boucle en laiton antique avec logo et passe-fils



C500 **Cotton-Cap**

100% coton
One Size

BLACK	DARK GREEN	GREEN
KHAKI	NAVY	ORANGE
RED	ROYAL BLUE	WHITE
WHITE/BLACK	WHITE/DARK GREEN	WHITE/NAVY
WHITE/RED	WHITE/ROYAL BLUE	YELLOW

Avec renfort à l'avant | Cap promotionnel classique | Trous d'aération | Ajustable par fermeture en plastique | Cinq segments | Coutures décoratives sur la surface de la visière | Possibilités de finition idéales grâce à la surface frontale continue



AT409 |DAD HAT **Dad Hat - Baseball Cap**

100% coton

One Size

Atlantis

BLACK	BURGUNDY	CAMOUFLAGE	CLEAR WASH DENIM
DARK DENIM	GREY	KHAKI	LIGHT BLUE
LIGHT DENIM	NAVY	OLIVE	PINK
RED	STONE	WHITE	

Panneaux frontaux structurés | Nouvelle mi-visière | Fermeture avec boucle métallique en laiton | 6 œillets cousus | Bandeau 100 % sergé de coton chino avec 4 rangs | 8 rangs sur la visière | Tissu lavé

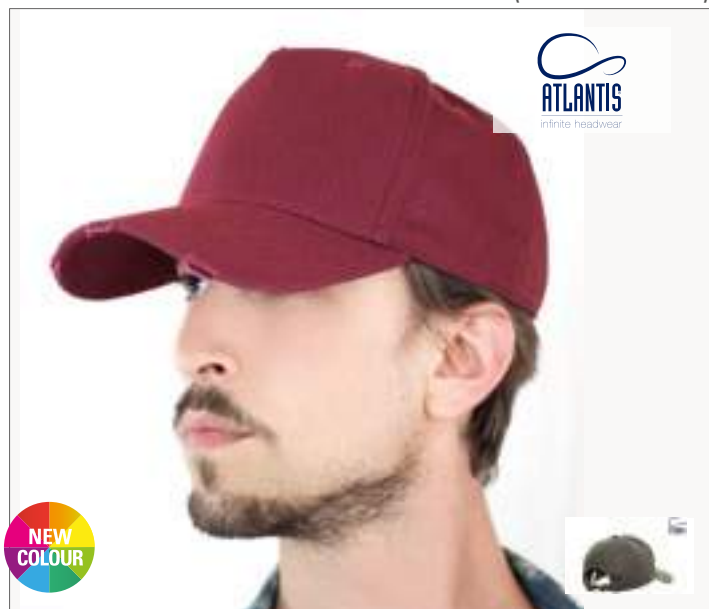

AT509 |CARG **Cargo Cap**

100% coton

One Size

290 g/m²

Atlantis

AVIO	BLACK	BURGUNDY	DARK GREY
GREEN	GREY	KHAKI	NAVY
OLIVE	RED	ROYAL	STONE
YELLOW			

5 Panneaux | Fermeture avec boucle | Bandeau en coton | Délavé | Oeillets surpriés | Visière endommagé | Panneau avant renforcé | Visière précurvée | 100% chino coton 16x10



C560 **Cotton Cap low profile/brushed**

100% coton

One Size

BLACK	BOTTLE GREEN	BROWN	DARK GREY
GREY	ICE BLUE	LIME	NATURAL
NAVY	ORANGE	PINK	RED
ROYAL BLUE	WHITE	YELLOW	

Coton brossé | Trous d'aération brodés | Avec renfort frontal | Panneaux torsadés (aucune couture centrale sur le front) | Ajustable avec un clip en métal | Coutures décoratives sur la visière | Six segments



CB10 |B10 **Original 5-Panel Cap**

100% coton

One Size

Beechfield

BLACK	BOTTLE GREEN	BRIGHT RED	BRIGHT ROYAL
BURGUNDY	CHOCOLATE	CLASSIC PINK	CLASSIC RED
EMERALD	FRENCH NAVY	FUCHSIA	GOLD
GRAPHITE GREY	KELLY GREEN	LIGHT GREY	LIME GREEN
MAGENTA	NATURAL	OLIVE GREEN	ORANGE
PASTEL BLUE	PASTEL PINK	PURPLE	SAND
SKY BLUE	SURF BLUE	WHITE	YELLOW

Fermeture auto-agrippante | Ouverture en demi-lune à l'arrière | Sergé | Coton non brossé

CASQUETTES (CLASSIQUE)



C616 Raver Cap

100% coton

ANTHRACITE	BLACK	BORDEAUX
DARK GREEN	GREY	NAVY BLUE
RED	ROYAL BLUE	SAND
WHITE		

Coton brossé | Six segments | Visière courbée et fermeture ajustable avec boucle en métal | Renfort des segments du front



C617 Activ Cap

100% nylon

BLACK	GREY
-------	------

Six segments | Respirant et hydrofuge | Visière courbée | Fermeture métallique | Front sans renfort, de ce fait souple et flexible



C1447 5 Panel Cap

100% coton

BLACK	BLUE	GREEN
LIGHT BLUE	ORANGE	RED
WHITE	YELLOW	

Casquette à 5 panneaux | 1 panneau en sergé de coton et 4 en plastique | Avec fermeture en plastique à l'arrière | Un point de couleur assorti sur le dessus de la casquette | La face arrière du panneau frontal est renforcée



CB15 |B15| Ultimate 5 Panel Cap

100% coton

Beechfield

BLACK	BOTTLE GREEN	BRIGHT ROYAL
BURGUNDY	CLASSIC RED	FRENCH NAVY
GRAPHITE GREY	WHITE	

Coupe moderne | Fermeture auto-agrippante | Coutil de coton



CB25 |B25| Authentic 5 Panel Cap

100% coton

Beechfield

BLACK	BOTTLE GREEN	BRIGHT ROYAL
BURGUNDY	CLASSIC RED	FRENCH NAVY
GRAPHITE GREY	WHITE	

100% Coton Twill - 220gsm | Étiquette détachable TearAway, facile à ré-étiqueter | 5 panneaux | Panneau avant structuré | Visière préformée | Oeilletons de ventilation | Sangle de serrage par boucle réglable

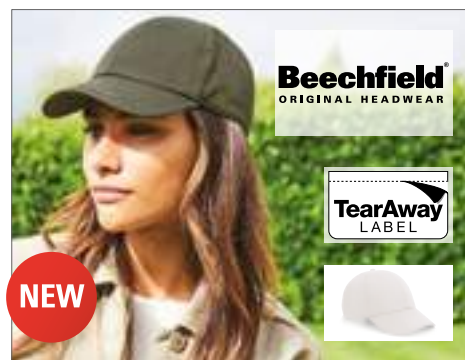

CB54 |B54| Organic Cotton 6 Panel Cap

100% coton

Beechfield

BLACK	OLIVE GREEN	OXFORD NAVY
SAND		

100% coton biologique | 6 panneaux. Profil mi-haut | Panneau avant structuré | Étiquette détachable TearAway, facile à ré-étiqueter | Coton certifié par Control Union | Visière préformée | Sangle de serrage par boucle réglable



CB58 |B58| Low Profile Heavy Cotton Drill Cap

100% coton

Beechfield

BLACK	BOTTLE GREEN	BRIGHT ROYAL
CLASSIC RED	FRENCH NAVY	LIGHT GREY
NATURAL	WHITE	

Bande de fermeture de la même couleur avec fermoir en métal | Surface avant centrée et sans couture | Coutil de coton lourd



CB59 |B59| Authentic Baseball Cap

100% coton

Beechfield

BLACK	BOTTLE GREEN	BRIGHT ROYAL
BURGUNDY	CLASSIC RED	FRENCH NAVY
GRAPHITE GREY	LIGHT GREY	MILITARY GREEN
PASTEL BLUE	SOFT WHITE	

Tissu croisé 100 % coton | Conception à 6 panneaux, profil moyen | Étiquette détachable pour changer facilement la marque | Visière pré-incurvée | Panneaux avant structurés | Oeilletons de ventilation piqués | Sangle dans le même tissu avec boucle à trois glissières



CB610 |B610| 5-Panel Snapback Rapper Cap

100% coton

Beechfield

BLACK	BOTTLE GREEN	BRIGHT ROYAL
BURGUNDY	CLASSIC RED	FRENCH NAVY
ORANGE	PURPLE	WHITE
YELLOW		

Fermeture en matière plastique | Visière entièrement droite | Sergé de coton

CASQUETTES (CLASSIQUE)



CB654 |B654 **Canvas 5-Panel Cap**
100% coton
Beechfield

BLACK	NAVY
-------	------

100 % toile de coton | Étiquette TearAway pour un simple changement de label | Visièrre aplatie | Trous d'air renforcés de métal | Fermeture ajustable à déclic



CB656 |B656 **Faux Suede 6 Panel Cap**
100% Polyester
Beechfield

BLACK	CARAMEL	DUSKY PINK
LIGHT GREY		

Étiquette détachable pour une finition facile | Design au profil médian à 6 panneaux | Pointe pré-courbée | Bande en sergé de coton et bande intérieure | Panneaux structurés sur le devant | Bande en tissu avec boucle trigrilée



CB674 |B674 **Melton Wool 6 Panel Cap**
65% Polyester / 30% Laine / 5%Viscose
Beechfield

BLACK	BURGUNDY	GREY
-------	----------	------

Étiquette détachable pour une finition facile | Design au profil médian à 6 panneaux | Pointe pré-courbée | Bande en sergé de coton et bande intérieure | Panneaux structurés sur le devant | Bande en tissu avec boucle et œillet en métal | Œillets à ventilation cousue



CB682 |B682 **Heritage Cord Cap**
100% Coton
Beechfield

BURGUNDY	CAMEL	DARK OLIVE
OXFORD NAVY		

Étiquette détachable pour une finition facile | Design 6 panneaux | Couronne souple non structurée | Style héritage | Bande en sergé de coton et bande intérieure | Bande en tissu avec boucle argentée et œillet



CB860 |B860 **Signature Stretch-Fit Baseball Cap**
98% coton / 2% élasthanne
Beechfield

BLACK	FRENCH NAVY	GRAPHITE GREY
-------	-------------	---------------

Étiquette TearAway pour une simple personnalisation | Conception à 6 panneaux | Construction haut de gamme | Visièrre pré-courbée avec huit rangées de couture | Autocollant authentique sur la visièrre | Bande extensible en sweat et bande intérieure | Panneaux structurés sur la face avant | Œillets d'aération cousus | Du stretch-fit pour un confort maximum | Construction arrière fermée présentant deux possibilités de décoration



FX110P |110P **Cool & Dry Mini Pique**
100% polyester
FLEXFIT

BLACK	NAVY	RED
ROYAL	SILVER	WHITE

Ajustable + technologie Flexfit | Associe les propriétés Cool & Dry à l'imperméabilité | Devant stable | Dessous assorti | Dessous de visièrre & anneau assortis avec bague carrée



FX110VH |FX110VH **Velcro Hybrid Cap**
96% polyester / 4% élasthanne
FLEXFIT

BLACK	GREEN	GREY
WHITE		

Tissu à motifs diamants | Coutures élégantes | Revers blanc | Fermeture Flexfit | Fermeture à Velcro enveloppante pour réglage facile de la taille | Visièrre légèrement incurvée



FX110ZP |FX110ZP **Pocket Cap**
98% polyester / 2% élasthanne
FLEXFIT

BLACK	WHITE
-------	-------

Fermeture Flexfit | Visièrre préincurvée | Fermeture Éclair sur le côté | Fermeture à Velcro enveloppante pour réglage individuel de la taille



FX180 |180 **Flexfit Delta**
92% polyester / 8% élasthanne
FLEXFIT

BLACK	DARK GREY	NAVY
RED	SILVER	WHITE

Casquette révolutionnaire, plus légère, plus lisse, plus élégante que le précédent modèle | Seamless, finition sans coutures | Visièrre au poids léger avec une nouvelle bande multifonctionnelle en sweat à 3 couches | Devant stable

CASQUETTES (CLASSIQUE)



FX6089OC |6089OC **Organic Cotton Snapback**
98% coton / 2% élasthanne

FLEXFIT

BLACK NAVY WHITE

Coton biologique | Front renforcé | Pointe pré-courbée | Fermeture à pression ajustable



FX6245C |6245C **Low Profile Coated Cap**

100% polyester

FLEXFIT

BLACK

Casquette à profil ultra bas | Fermeture à boucle en laiton antique | Matériau en cuir revêtu de polyuréthane



FX6245DC |6245DC **Low Profile Destroyed Cap**

100% coton

FLEXFIT

BLACK DARK GREY NAVY

Profil extra bas | Boucle de fermeture en laiton antique | Sous-visière assortie | Non structuré pour un style classique, élégant et léger



FX6245OC |6245OC **Low Profile Organic Cotton Cap**

98% coton / 2% élasthanne

FLEXFIT

BLACK NAVY WHITE

Coton biologique | Devant renforcé | Pointe pré-courbée | Technologie Flexfit brevetée



FX6245PT |6245PT **Peached Cotton Twill Dad Cap**

100% Coton

FLEXFIT

BLACK DIAMOND BLUE LIGHT GREY
LODEN MAROON WHITE
YELLOW

Sergé laineux souple | Visière formée | Sangle avec boucle en métal

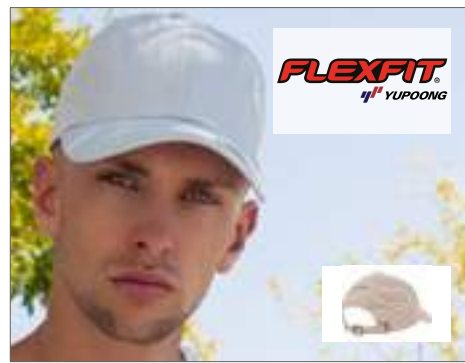

FX6245W |6245W **Low Profile Washed Cap**

65% coton / 35% nylon

FLEXFIT

PINK

Profil extra bas | Boucle de fermeture en laiton antique | Sous-visière assortie | Non structuré pour un style classique et élégant | Coton lavé



FX6245WR |6245WR **Low Profile Water Repellent Cap**

70% coton / 30% nylon

FLEXFIT

BLACK BUCK IVORY
MAROON NAVY

Profil extra bas | Boucle de fermeture en laiton antique | Sous-visière assortie | Non structuré pour un style classique et élégant | Déperlant l'eau



FX6277FM |6277FM **Fine Melange Flexfit**

62% polyester / 35% viscose / 3% élasthanne

FLEXFIT

BLACK

Forme sportive | Devant stable | Sous-visière noire



FX6277GM |6277GM **Flexfit Ivory Melange Cap**

96% coton / 4% élasthanne

FLEXFIT

IVORY

Coupe athlétique | Bougran rigide | Mélange de jersey

CASQUETTES (CLASSIQUE)



FX6277ML |6277ML **Melange Flexfit**
66% viscose / 31% polyester / 3% élasthanne
FLEXFIT

BLACK MELANGE BURGUNDY MELANGE NAVY MELANGE

Coupe athlétique | Bougran dur | Casquette ajustée avec du Flexfit Tech



FX6277OC |6277OC **Flexfit Organic Cotton Cap**
98% coton / 2% élasthanne
FLEXFIT

BLACK NAVY WHITE

Coton biologique | Devant renforcé | Pointe ronde | Technologie Flexfit brevetée



FX6277PS |6277PS **Plain Span Flexfit**
62% polyester / 35% viscose / 3% élasthanne
FLEXFIT

HEATHER GREY

Forme sportive | Devant stable | Sous-visière noire



FX6277TF |6277TF **Tech Flexfit**
100% Polyester
FLEXFIT

BLACK NAVY

Résiste au temps | Structuré (bougran) | Technologie Flexfit



FX6363V |6363V **Brushed Cotton Twill Mid-Profile**
100% coton
FLEXFIT

BLACK KHAKI NAVY

RED

Épaisseur moyenne à l'intérieur du panneau avant | Fermeture auto-agrippante correspondante | Face inférieure de la visière de couleur assortie | Coton broissé souple



FX6560 |6560 **5 Panel Cap**
97% polyester / 3% élasthanne
FLEXFIT

BLACK KHAKI NAVY

RED WHITE

Idéal pour la sérigraphie | Panneau intérieur stable sur le devant | Face inférieure de la visière de couleur assortie



FX6745 |6745 **Cotton Twill Dad Cap**
100% Coton
FLEXFIT

BLACK DARK GREY KHAKI
PINK WHITE

Tissu en sergé | Envers de la pointe teinté | Forme Flexfit



FX6778 |6778 **Double Jersey**
63% polyester / 34% coton / 3% élasthanne
FLEXFIT

BLACK HEATHER GREY NAVY
RED ROYAL

Tricot souple de jersey pour une élasticité élevée et un grand confort | Devant stable | Face inférieure de la visière de couleur assortie



FX6997 |6997 **Garment Washed Cotton Dad Hat**
98% coton / 2% élasthanne
FLEXFIT

BLACK KHAKI LIGHT BLUE
LODEN MAROON NAVY
PINK WHITE

Légèrement structuré | Tissu en coton lavé pour un aspect vintage | Casquette classique au bas profil | Sous-visière assortie | Le chapeau par excellence

CASQUETTES (CLASSIQUE)



FX7706 |7706 **Curved Classic Snapback**
60% coton / 40% polyester

FLEXFIT

BLACK	CHARCOAL	NAVY
PINK	RED	WHITE

Coupe athlétique | Bougran dur | Fermeture snap-back



FX7707 |FX7707 **5-Panel Curved Classic Snapback**

100% coton

FLEXFIT

BLACK	GREY	NAVY
WHITE		

Fermeture par bouton-pression pour réglage facile de la taille | Visière incurvée



FX7708MS |FX7708MS **6-Panel Curved Metal Snap Cap**

100% coton

FLEXFIT

BLACK	CROISSANT
-------	-----------

Couture décorative | Visière préincurvée | Boucle en métal pour réglage individuel de la taille



JC091 |JC091 **Ultralight Cap**

100% polyester
100 g/m²

Just Cool

ARCTIC WHITE	CHARCOAL (SOLID)	FIRE RED
FRENCH NAVY	JET BLACK	SAPPHIRE BLUE

Tissu ultra léger | Visière incurvée | Conception à 6 panneaux pour une coupe ajustée et confortable | Velcro de réglage à l'arrière | Coutures intérieures scellées en tissu | Bande élastique intérieure pour une coupe ajustée



L02115 |02115 **Unisex Denim Cap Foxy**

100% Coton
260 g/m²

SOL'S

DENIM BRUT

Denim brut | Forme 6 panneaux | Patte de réglage dos par boucle métallique | 4 œillets brodés



LC88109 |88109 **Six Panel Cap Meteor**

100% polyester
110 g/m²

SOL'S

BLACK	DARK GREY (SOLID)	NEON GREEN
NEON ORANGE	NEON PINK	NEON YELLOW
WHITE		

Six segments | Trous d'aération brodés | Taille ajustable par fermeture auto-agrippante



RH02 |RC002X **7-Panel Advertising Cap**

100% coton
190 g/m²

Result Headwear

BLACK	BOTTLE	BURGUNDY
NAVY	ORANGE	RED
ROYAL	WHITE	YELLOW

Sept segments | Visière précurvée avec deux surpiqûres | Face avant large et renforcée | Pas de couture sur le devant | Ouvertures piquées | Ajustable par le biais d'une fermeture en plastique | Sergé de coton



RH85 |RC085X **Kansas Flex Cap**

98% coton / 2% élasthanne
260 g/m²

Result Headwear

BLACK	COOL GREY	KHAKI
NAVY	RED	VIVID BLUE
WHITE		

Six segments | Renfort au niveau du front | Visière précurvée avec six surpiqûres | Trous d'aération brodés | Bouton à rivet | Bande anti-sueur élastique CORE FLEX | Visière en PU recyclé | Étiquette TearAway | Face arrière entièrement fermée



NE93090 |093090 **Cap**

100% coton
210 g/m²

Neutral

BLACK	NAVY
-------	------

100% biologique et certifié Fairtrade | Coton biologique peigné | Toile en sergé | Cinq panneaux

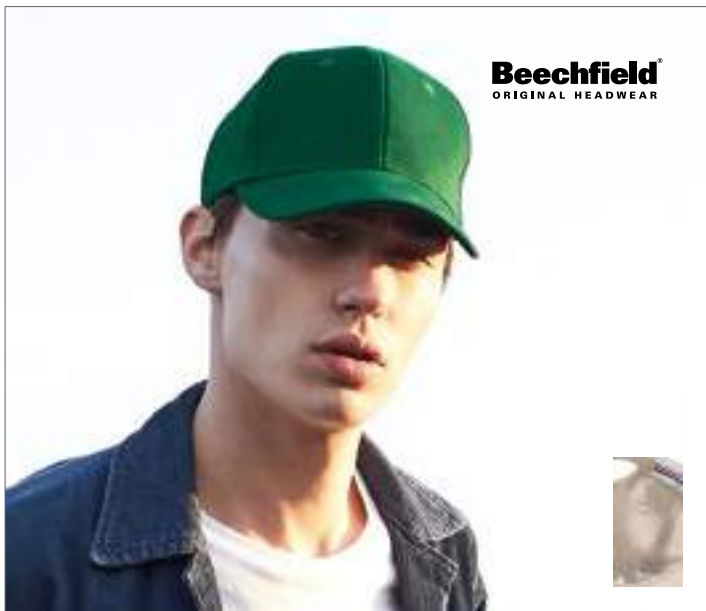

Beechfield
ORIGINAL HEADWEAR

CB65 |B65 **Pro-Style Heavy Brushed Cotton Cap**

100% coton

One Size

Beechfield

BLACK	BRIGHT ROYAL	CLASSIC RED
FOREST GREEN	FRENCH NAVY	FRENCH NAVY/STONE
GRAPHITE GREY	STONE	STONE/FRENCH NAVY
WHITE		

Trous d'aération brodés | Six segments | Coton brossé | Bande de fermeture de la même couleur et fermoir en métal | Pour les casquettes bicolores, visière d'une autre couleur



FLEXFIT
YUPOONG

FX6245CM |6245CM **Low Profile Cotton Twill**

100% coton

One Size, Kids

FLEXFIT

One Size, Kids

BLACK	KHAKI	NAVY	WHITE
-------	-------	------	-------

One Size

BUCK	CRANBERRY	DARK GREY	GREEN CAMO
LIGHT BLUE	MAROON	PINK	RED
STONE	TAN		

Forme très profonde | Fermeture antique en laiton | Dessous assorti | Non structuré pour un aspect classique et élégant

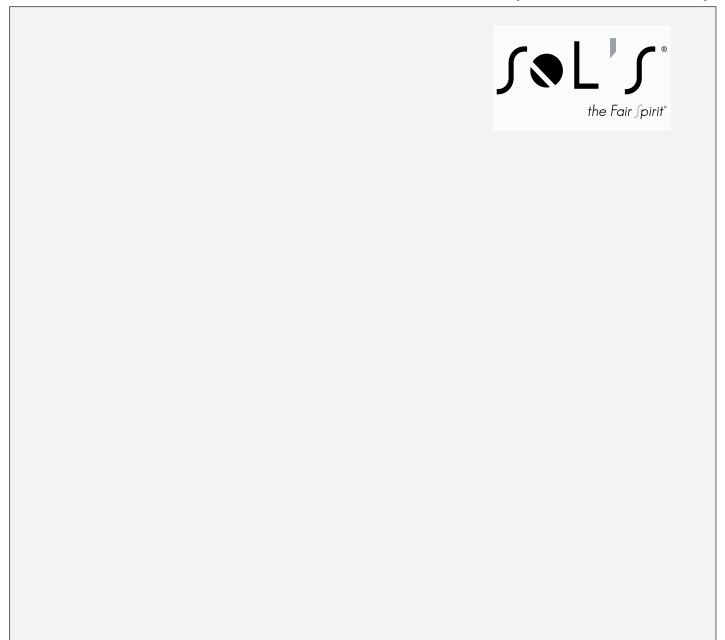

SOL'S
the Fair spirit



LC88119 |88119 **Five Panel Cap Buzz**

100% coton

One Size

150 g/m²

SOL'S

APPLE GREEN	ATOLL BLUE	BLACK	DARK GREY (SOLID)
FOREST GREEN	FRENCH NAVY	GOLD	KELLY GREEN
ORANGE	RED	ROYAL BLUE	SAND
SKY BLUE	WHITE		

Sergé de coton | Visière préformée | Avec fermeture auto-agrippante | Deux trous d'aération brodés

CASQUETTES (CLASSIQUE)



LC88110 |88110 **Cap Sunny**

100% coton

One Size

180 g/m²

SOL'S

AQUA	ARMY/BEIGE	BEIGE/WHITE
BLACK	BOTTLE GREEN	DARK GREY (SOLID)
DARK GREY (SOLID)/LIGHT GREY (SOLID)	FRENCH NAVY	FRENCH NAVY/WHITE
FUCHSIA	GOLD	KELLY GREEN
ORANGE	RED	RED/WHITE
ROYAL BLUE	ROYAL BLUE/WHITE	SKY BLUE
WHITE		

Coton léger broissé | Cinq segments | Trous d'aération brodés | Taille ajustable par fermeture auto-agrippante | Visière préformée



MB001 |MB001 **5 Panel Promo Cap**

100% coton

One Size

myrtle beach

BLACK	DARK GREEN	DARK GREY	GOLD YELLOW
LIGHT GREY	LIME GREEN	NAVY	ORANGE
PINK	PURPLE	ROYAL	SIGNAL RED
WHITE	WINE		

4 œillets d'aération brodés | 2 surpiqûres sur la visière | Bande de transpiration en coton | Fermeture velcro | Marquage conseillé: sérigraphie



MB016 |MB016 **6-Panel Cap laminated**

100% coton

One Size

myrtle beach

BEIGE	BLACK	DARK GREEN	DARK GREY
GOLD YELLOW	GRENADINE	LIGHT GREY	LIME GREEN
NAVY	ORANGE	PACIFIC	RED
ROYAL			

Coton broissé très lourd | Fermeture à clip métallique couleur laiton avec œillet brodé | Six trous d'aération brodés | Six coutures décoratives à la visière | Bande anti-sueur rembourrée en satin



MB018 |MB018 **6-Panel Cap low profile**

100% coton

One Size

myrtle beach

BEIGE	BLACK	DARK GREEN	DARK GREY
GOLD YELLOW	GRENADINE	LIGHT GREY	LIME GREEN
NAVY	ORANGE	PACIFIC	RED
ROYAL			

Coton broissé très lourd | Fermeture à clip métallique couleur laiton avec œillet brodé | Six trous d'aération brodés | Six coutures décoratives à la visière | Bande anti-sueur rembourrée en satin

**MB091** |MB091 **6 Panel Cap Heavy Cotton**

100% coton

One Size

myrtle beach

BEIGE	BLACK	BURGUNDY	DARK GREEN
DARK GREY	GOLD YELLOW	LIGHT BLUE	LIGHT GREY
NAVY	ORANGE	RED	ROYAL
WHITE			

6 œillets d'aération brodés, 6 surpiqûres sur la visière | Panneaux frontaux renforcés | Bande de transpiration doublée en satin | Marquage conseillé: broderie | Fermeture velcro | Coton lourd

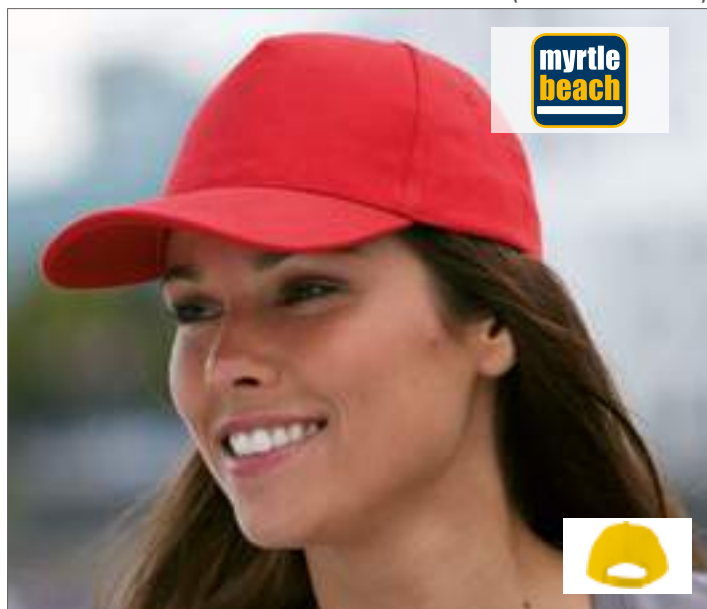
**MB092** |MB092 **5 Panel Cap Heavy Cotton**

100% coton

One Size

myrtle beach

BEIGE	BLACK	BURGUNDY	DARK GREY
GOLD YELLOW	LIGHT BLUE	LIGHT GREY	NAVY
ORANGE	RED	ROYAL	WHITE

4 œillets d'aération brodés, 6 surpiqûres sur la visière | Panneau frontal renforcé | Bande de transpiration doublée en satin | Marquage conseillé: broderie, sérigraphie | Fermeture velcro | Coton lourd

**MB6117** |MB6117 **5-Panel Cap**

100% coton

One Size

myrtle beach

ATLANTIC	BLACK	BURGUNDY	CHARCOAL
DARK BROWN	DARK GREEN	GRAPHITE	GREY
IRISH GREEN	KHAKI	KIWI	LIGHT BLUE
LIME GREEN	MAUVE	NAVY	ORANGE
PINK	RED	ROSE	ROYAL
SUN YELLOW	SUNNY LIME	WHITE	YELLOW

Fermeture auto-agrippante | Quatre trous d'aération brodés | Six coutures décoratives à la visière | Panneau avant laminé | Bande anti-sueur rembourrée en satin

**MB6118** |MB6118 **Brushed 6-Panel Cap**

100% coton

One Size

myrtle beach

BEIGE	BLACK	BROWN	BURGUNDY
CARBON	DARK GREEN	FERN GREEN	GREEN
GREY	LIGHT BLUE	MAUVE	NAVY
ORANGE	PINK	RED	ROSE
ROYAL	SUN YELLOW	TURQUOISE	WHITE
YELLOW			

Coton lourd brossé | Fermeture auto-agrippante | Six trous d'aération brodés | Six coutures décoratives à la visière | Segments laminés à l'avant | Bande anti-sueur rembourrée en satin

CASQUETTES (CLASSIQUE)



MB6111 | MB6111 **6-Panel Raver Cap**

100% coton

One Size (60 cm circonférence de la tête)

myrtle beach

One Size, 60 cm

BLACK		
One Size		
ACID YELLOW	AQUA	BEIGE
BEIGE/DARK GREEN	BLACK/CHARCOAL	CAMEL
DARK BROWN	DARK GREEN	DARK GREY
DARK ORANGE	FERN GREEN	GOLD YELLOW
GRAPHITE	GREEN	LIGHT GREY
LIGHT GREY/BLACK	LIGHT KHAKI/BLACK	LIGHT KHAKI/NAVY
LIME GREEN	MINT	NAVY
OLIVE	OLIVE/BEIGE	ORANGE
PINK	PURPLE	ROYAL
SIGNAL RED	SKY BLUE	TOMATO
TURQUOISE	WHITE	WINE
YELLOW		

Coton lourd broissé | Boucle métallique en argent mat avec bouton-pression et œillet en tissu | Six trous d'aération brodés | Huit coutures décoratives à la visière | Front ajusté | Bande anti-sueur rembourrée en satin | Noir également disponible pour un tour de tête de 60 cm



MB6126 | MB6126 **6 Panel Softlining Raver Cap**

100% coton

One Size

myrtle beach

BLACK	DARK GREEN	DARK GREY	DARK KHAKI
GOLD YELLOW	GRENADINE	LIGHT GREY	LIME GREEN
NAVY	ORANGE	PACIFIC	ROYAL
SIGNAL RED	WHITE		

Coton lourd broissé | Casquette de qualité à 6 panneaux avec un léger laminage pour une broderie facile | Boucle métallique en argent mat avec bouton-pression et œillet en tissu | Six trous d'aération brodés | Huit coutures décoratives sur la visière | Segments légèrement laminés à l'avant | Bande anti-sueur rembourrée en satin



MB6181 | MB6181 **6 Panel Original Flexfit® Cap**

98% coton / 2% élasthanne

S/M (56/57 cm), L/XL (58/59 cm)

myrtle beach

BEIGE	BLACK	DARK BROWN	DARK GREEN
DARK GREY	GOLD YELLOW	GREEN	LIGHT BLUE
LIGHT GREY	MAGENTA	NAVY	ORANGE
RED	ROYAL	TURQUOISE	WHITE
WINE			

Face arrière entièrement fermée | Forme parfaite grâce à l'empiecement en élasthanne et la bande Flexfit® | Six trous d'aération brodés | Huit coutures décoratives à la visière | Segments laminés à l'avant

CASQUETTES (CLASSIQUE)

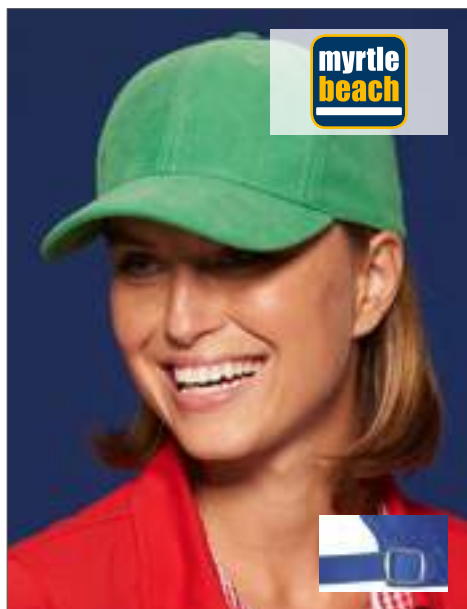

MB6128 |MB6128 **6-Panel Raver Cap laminated**

100% coton

One Size

myrtle beach

BEIGE	BLACK	BURGUNDY
DARK GREEN	FERN GREEN	NAVY
ROYAL	SIGNAL RED	SUN YELLOW
WHITE		

Coton lourd brossé | Casquette classique à 6 panneaux | Boucle métallique en argent mat avec bouton-pression et œillet en tissu | 6 trous d'aération brodés | 8 coutures décoratives à la visière | Segments laminés à l'avant | Bande anti-sueur en satin

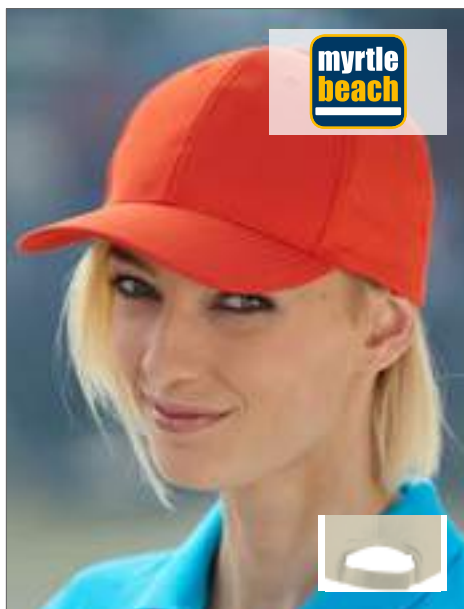

MB6135 |MB6135 **6-Panel Polyester Peach Cap**

100% polyester

One Size

myrtle beach

ATLANTIC	BEIGE	BLACK
DARK GREEN	GREEN	GRENADINE
IRON GREY	LEMON	NAVY
RED	TOMATO	WHITE

Fermeture auto-agrippante | Surface en microfibre | Coupe-vent et hydrofuge | Six trous d'aération brodés | Huit coutures décoratives à la visière | Segments laminés à l'avant | Bande anti-sueur rembourrée en satin



MB6183 |MB6183 **6 Panel High Performance Flexfit® Cap**

94% polyamide / 14% coton / 2% élasthanne

S/M (56/57cm), L/XL (58/59cm)

myrtle beach

BLACK	NAVY	RED
WHITE		

Entièrement fermée à l'arrière | Forme parfaite avec garniture élasthanne et bande Flexfit® | Respirante et séchage rapide | 6 oeillets d'aération brodés, 8 surpiqûres sur la visière | Panneaux frontaux renforcés | Taille S/M: 56/57 cm, L/XL: 58/59 cm | Marquage conseillé: broderie



RH05 |RC005X **Cotton Cap**

100% coton

Normal, large

190 g/m²

Result Headwear

Regular, Wide

BLACK	NAVY	RED
WHITE		

Regular

BOTTLE	BURGUNDY	GREY
KELLY GREEN	ROYAL	SKY
YELLOW		

Cinq segments | Visière précurbée avec six surpiqûres | Face avant renforcée et rabattable vers le haut | Pas de couture centrale | Ouvertures piquées | Fermeture auto-agrippante | Sergé de coton



RH24 |RC024X **Low Profile Heavy Brushed Cotton Cap**

100% coton

One Size

350 g/m²

Result Headwear

BLACK	FOREST	NAVY
PURPLE	RED	ROYAL
WHITE	YELLOW	

Six segments | Profil bas | Parties non renforcées sur le devant | Visière précurbée avec quatre surpiqûres | Ouvertures piquées | Boucle en laiton | Drill de coton lourd brossé



RH25 |RC025X **Pro-Style Heavy Cotton Cap**

100% coton

One Size

350 g/m²

Result Headwear

BLACK	FOREST	NAVY
RED	ROYAL	WHITE

Six segments | Renfort en coton revêtu à l'intérieur de la partie avant | Visière précurbée avec huit surpiqûres | Ouvertures piquées | Boucle en laiton | Drill de coton lourd brossé

CASQUETTES (CLASSIQUE)



RH63 |RC063XXL **Plush Cap**

100% coton
Normal, large
225 g/m²

Result Headwear

Regular, Wide

BLACK	NAVY	RED
WHITE		

Regular

BOTTLE	KELLY GREEN	LEMON YELLOW
OLIVE MASH	ORANGE	POWDER BLUE
PUTTY	ROYAL	

Six segments | Profil bas | Visière précurvée avec quatre surpiqûres | Ouvertures couleur aluminium | Boucle en métal poli | Drill de coton avec une finition en peluche



RH65 |RC065X **Arc Stretch Fit Cap**

100% coton

One Size

225 g/m²

Result Headwear

BLACK	CARDINAL RED	KELLY GREEN
NAVY		

Six segments | Profil bas | Visière précurvée avec quatre surpiqûres | Ouvertures piquées | Fermeture auto-agrippante | Sergé de coton élastique



RH80 |RC080X **Houston 5-Panel Cap**

100% polyester

One Size

125 g/m²

Result Headwear

APPLE GREEN	AQUA	BLACK
BOTTLE	DOVE GREY	LIME
NAVY	ORANGE	PINK
PURPLE	RED	ROYAL
WHITE	YELLOW	

Cinq segments | Renfort du front sans couture centrale | Visière précurvée avec six surpiqûres | Trous d'aération brodés | Ajustage de la taille par fermeture auto-agrippante | Étiquette TearAway | Visière en PU recyclé



RH81 |RC081X **Memphis 6-Panel Cap**

100% coton, Plaquette: 100% polyuréthane

One Size

280 g/m²

Result Headwear

AZURE	BLACK	BOTTLE	BURGUNDY
CHARCOAL	CHOCOLATE BROWN	DOVE GREY	EMERALD GREEN
KHAKI	LIME	NAVY	ORANGE
PINK	PURPLE	RED	ROYAL
WHITE	YELLOW		

Profil bas | Coton brossé | Six segments | Partie renforcée au front | Visière préformée avec six surpiqûres | Trous d'aération brodés | Ajustage de la taille par fermeture auto-agrippante | Étiquette TearAway | Visière en PU recyclé



RH84 |RC084X **Boston 5-Panel Cap**

65% polyester / 35% coton

One Size

260 g/m²

Result Headwear

APPLE GREEN	AQUA	BLACK	BOTTLE
BURGUNDY	DOVE GREY	KHAKI	LIME
NAVY	ORANGE	PINK	PURPLE
RED	ROYAL	SKY	WHITE
YELLOW			

Cinq segments | Renfort du front sans couture centrale | Visière précurvée avec six surpiqûres | Trous d'aération brodés | Ajustage de la taille par fermeture auto-agrippante | Visière en PU recyclé | Étiquette TearAway

ATLANTIS
infinite headwear



NEW

AT521 |KNIC **Knit Cap**

67% polyester / 33% nylon

One Size

Atlantis

DARK GREY/BLACK | **LIGHT GREY/BLACK** | **NAVY/GREY** | **RED/BLACK**

5 panneaux | Visière préincurvée | Fermeture en PVC | 8 coutures sur la visière

CASQUETTES (COULEURS CONTRASTÉES)



A176 |176| **Low-Profile Brushed Twill Cap**

100% coton Anvil

BLACK	KHAKI	NAVY
WHEAT	WHITE	

Low Profile Brushed Twill Cap | Six segments, bouton et six trous d'aération brodés | Bande anti-sueur et face inférieure de la visière de couleur contrastée (blé- pour blé : kaki) | Fermeture à serrage de couleur argentée avec passage invisible à anneau | Visière préformée avec quatre coutures



AT317 |BIRD| **Birdie Cap**

100% polyester Atlantis

BLACK/GREY	FUCHSIA/WHITE
NAVY/GREY	TURQUOISE/GREY
WHITE/NAVY	

Casquette de baseball en polyester avec système magnétique sur la visière | Taille unique | 6 panneaux | Panneaux avant non structurés | Visière pré-incurvée | Entièrement fermée à l'arrière | 6 œillets cousus | Bandeau élastique | 6 piqûres sur la visière



AT363 |UNPO| **Uni-Cap**

100% polyester Atlantis
270 g/m²

BLACK	GREY MELANGE	NAVY
-------	--------------	------

1 panneau | Tissu en polaire | Œillets piqués | 6 coutures sur la visière



AT625 |ACEC| **ACE Cap**

100% coton, Bandeau: 65% polyester / 35% coton Atlantis
180 g/m²

BLACK/GREY	
NAVY/WHITE/RED	
WHITE/NAVY	

6 Panneaux | Oeillets surpiqués | Avec inserts | Panneau avant renforcé | Visière précurvée | Fermeture par velcro | Piping sur les panneaux latérix



AT637 |SCOTLAND| **Scotland - Baseball Cap**

97% coton / 3% élasthanne Atlantis

NAVY/NATURAL	RED/NAVY
--------------	----------

Panneaux frontaux structurés | Nouvelle mi-visière | Fermeture en PVC à l'arrière | 6 œillets cousus | Bandeau à 100 % en sergé de coton avec 4 rangs | 5 rangs sur la visière | Dessous de couleur contrastée



AT649 |BATT| **Battle Cap**

78% polyester / 22% viscose, Undersidan av visiret: 100% coton Atlantis

BEIGE/WHITE	BLACK
GREY/BLACK	NAVY/BLACK
RED/BLACK	

6 Panneaux | Visiere contrastee | Oeillets surpiqués | Panneau avant renforcé | Visière précurvée | Sticker sur la visiere | Fermeture en PVC | 8 coutures sur la Visiere | Bandeau en Coton



AT519 |STFI| **Start Five Italia Cap**

100% coton Atlantis

BLACK	NAVY	RED
ROYAL	WHITE	

5 Panneaux | Piping | Oeillets surpiqués | Panneau avant renforcé | Visière précurvée | Fermeture par velcro | 4 coutures sur la Visiere | Bandeau en Polyester



AT639 |STRETCH-FIT| **Stretch-Fit - Mid Visor Cap**

93% polyester / 7% élasthanne Atlantis

DARK GREY	LIGHT GREY
-----------	------------

Panneaux frontaux structurés | Visière incurvée | Entièrement fermée à l'arrière | 6 œillets cousus | Bandeau élastique | 6 rangs sur la visière



AT615 |RACI| **Racing Cap**

35% Coton / 65% Polyester Atlantis
180 g/m²

BLACK/GREY	LIGHT BLUE/NAVY
NAVY/KHAKI	NAVY/WHITE
ORANGE/GREY	RED/NAVY
WHITE/ROYAL	YELLOW/NAVY

Taille unique | 6 Panneaux | Piping | Panneau avant Renforce | Visière précurvée | Oeillets surpiqués | Avec inserts | Fermeture par velcro | Bandeau: 35% Coton, 65% Polyester



AT507 |ALIEN **Alien Cap**

100% coton, Bandeau: 65% polyester / 35% coton

One Size

240 g/m²

Atlantis

BLACK/GREY/GREY/GREY	NAVY/WHITE/RED/WHITE	RED/WHITE/BLACK/WHITE
ROYAL/GREEN/WHITE/RED	WHITE/BLACK/RED/GOLD	WHITE/GREEN/WHITE/RED
WHITE/ROYAL/RED/ROYAL		

Taille unique | 5 Panneaux | Panneau avant Renforce | Haute frequence | Visière précurbée | Oelleits surpriqués | Fermeture par velcro | 100% coton brosse 10x10



AT601 |ACTI **Action Cap**

100% coton

One Size

Atlantis

ACID GREEN	BLACK	BROWN	BURGUNDY
CAMOUFLAGE	DARK GREY	DENIM	FUCHSIA
GREY	KHAKI	LIGHT BLUE	NAVY
OLIVE	ORANGE	PINK	RED
STONE	WHITE	YELLOW	

Six segments | Coton chino lavé | Fermeture avec boucle | Bande anti-sueur | Garment-wash | Visière de casquette décalée | Cœillets métalliques | Panneau avant non structuré | Visière de casquette précurbée | Six coutures décoratives sur la visière de la casquette



AT635 |PITB **Pitcher - Baseball Cap**

98% coton / 2% élasthanne

S/M (56cm), L/XL (58cm)

Atlantis

BLACK/GREY	BURGUNDY/GREY	CAMOUFLAGE/GREY
DARK GREY/GREY	KHAKI/GREY	NAVY/GREY
OLIVE/GREY	RED/GREY	ROYAL/GREY
WHITE/GREY		

Panneaux frontaux structurés | Nouvelle mi-visière | Entièrement fermé à l'arrière | 6 œilleits cousus | Bandeau à fermeture 4 rangs | 5 rangs sur la visière | Dessous de couleur contrastée



AT636 |MASH-UP **Mash-Up - Baseball Cap**

90% viscose / 10% polyester

One Size

Atlantis

BLACK MELANGE	BURGUNDY MELANGE	GREEN MELANGE	GREY MELANGE
LIGHT GREY MELANGE	NAVY MELANGE	RED MELANGE	

Panneaux frontaux structurés | Nouvelle mi-visière | Fermeture en PVC à l'arrière | 6 œilleits cousus | Bandeau à 100 % en sergé de coton avec 4 rangs | 5 rangs sur la visière | Dessous de couleur contrastée

CASQUETTES (COULEURS CONTRASTÉES)



AT628 |GUAR **Guardian Cap**
100% polyester, Bandeau: 65% polyester / 35% coton,
Patte de réglage et dessous de visière: 100% coton

Atlantis

BLACK/GREY	NAVY/WHITE
WHITE/NAVY	

6 Panneaux | Visière contrastée | Haute fréquence | Oeillets surpiqués | Panneau avant renforce | Visière précurbée | Fermeture par velcro | Respirant



AT651 |MARK **Marker Cap**
80% polyester / 20% coton, Undersidan av visiret:
100% coton

Atlantis

BLACK	BURGUNDY	GREY
NAVY		

6 Panneaux | Visière contrastée | Oeillets surpiqués | Panneau avant renforce | Visière précurbée | Sticker sur la Visière | Fermeture en PVC | 8 coutures sur la Visière | Bandeau en coton



AT652 |PHAS **Phase Cap**
55% polyester / 45% viscose

Atlantis

BURGUNDY	DARK GREY	LIGHT GREY
NAVY	ROYAL	

6 Panneaux | Visière contrastée | Panneau avant renforce | Visière précurbée | Sticker sur la Visière | Fermeture en PVC | 8 coutures sur la Visière | Bandeau en coton



AT661 |SLAM **Slam Cap**
100% polyester

Atlantis

CAMOUFLAGE/ORANGE	FOREST SLAM/GREEN
GAMMA XY/FUCHSIA	LEOPARD/GREEN

6 Panneaux | Sandwich | Visière contrastée | Visière précurbée | Sticker sur la Visière | Fermeture par velcro | 4 coutures sur la Visière | Bandeau en Polyester



AT665 |BEAC **Beat Cap**
100% acrylique, Bas: 100% coton
400 g/m²

Atlantis

BLACK	DARK GREY MELANGE	GREEN
GREY	GREY MELANGE	KHAKI
NAVY	RED	ROYAL
WHITE		

100 % acrylique, intérieur de la visière : coutil 100 % coton | 6 panneaux | Visière moyenne | Œillets piqués | Fermeture en PVC | 8 coutures sur la visière



AT666 |CONT **Contest Cap**
87% coton / 13% polyester, latéral et de derrière:
100% polyester

Atlantis

BLACK/GREY MELANGE	BURGUNDY/GREY MELANGE
DARK GREY/GREY MELANGE	MUSTARD/GREY MELANGE
NAVY/GREY MELANGE	ROYAL/GREY MELANGE

6 panneaux | Jersey de coton | Visière moyenne | Œillets piqués | 8 coutures sur la visière



AT669 |CAMC **Campus Cap**
100% nylon, latéral et de derrière: 100% polyester
224 g/m²

Atlantis

BLACK/WHITE	BURGUNDY/WHITE
GREEN/WHITE	GREY/WHITE
NAVY/WHITE	RED/WHITE
ROYAL/WHITE	

Casquette de camionneur | Visière incurvée | Œillets piqués | 8 coutures sur la visière



AT783 |CAPG **Cap Gore**
100% polyester

Atlantis

BLACK	NAVY	ROYAL
-------	------	-------

7 panneaux | Bande réfléchissante | Textile mesh à l'intérieur | Visière précintrée | Fermeture velcro | 4 coutures sur la visière | Bordure tout autour | Gore-Tex®



CB658 |B658 **Suede Peak 5-Panel Cap**
Couronne: 100% coton / Visière: 100% polyester

Beechfield

BLACK	NAVY
-------	------

100 % toile de coton | Étiquette TearAway pour un simple changement de label | Visière aplatie | Visière en daim | Fermeture à lanières en cuir avec boucle en laiton | Trous d'aération avec œillets métalliques



Slazenger

CB793 |111003 **Draw 6-Panel Cap**

100% coton

One Size

Slazenger

APPLE GREEN/NAVY/WHITE	
NATURAL/BLACK/ORANGE	
NAVY/RED/NATURAL	
NAVY/WHITE/OCEAN BLUE	
RED/WHITE/GREY (SOLID)	
SKY BLUE/NAVY/WHITE	

Six segments | Deux segments renforcés au front | Profils Medium | Visière préformée | Bande anti-sueur tout autour | Fermeture auto-agrippante à taille ajustable | Trous climatiques brodés



Beechfield
ORIGINAL HEADWEAR

TearAway
LABEL

CB668 |B668 **Suede Peak Snapback**

Couronne: 100% coton / Visière: 100% polyester

One Size

Beechfield

DENIM BLUE	VINTAGE BLACK
------------	---------------

Toile de coton lavé | Étiquette TearAway pour une personnalisation simple et individuelle | Visière plate en faux daim | Taille réglable avec fermeture Snapback de style rétro



Beechfield
ORIGINAL HEADWEAR

TearAway
LABEL

CB197 |B197 **Lux Knit Stretch-Fit 6 Panel Cap**

59% coton / 41% polyester

One Size

Beechfield

GRANITE KNIT	GREY KNIT	SAND KNIT
--------------	-----------	-----------

Conception à 6 panneaux, profil moyen | Étiquette détachable pour changer facilement la marque | Visière pré-incurvée | Panneaux avant structurés | Œillets de ventilation piqués | Extensible pour assurer un confort maximal | Sous-visière en coton noir | La construction fermée offre deux possibilités de décoration



Beechfield
ORIGINAL HEADWEAR

CB57 |B57 **Low Profile Heavy Brushed Cotton Cap**

100% coton

One Size

Beechfield

BLACK	BRIGHT ROYAL	CLASSIC RED
FOREST GREEN	FOREST GREEN/TAUPE	FRENCH NAVY
FRENCH NAVY/CLASSIC RED	FRENCH NAVY/TAUPE	WHITE

Coupe classique à 6 panneaux | Fermeture métallique | Pour les modèles bicolores, la visière est dans la seconde couleur | Coutil de coton | Coton brossé



Beechfield
ORIGINAL HEADWEAR

CB171 |B171 **Teamwear Competition Cap**

100% coton

One Size

Beechfield

BLACK/BRIGHT ROYAL	BLACK/CLASSIC RED	BLACK/CLASSIC RED/WHITE
BLACK/GRAPHITE GREY/CLASSIC RED	BLACK/GRAPHITE GREY/WHITE	BLACK/LIME GREEN
BLACK/ORANGE	BLACK/YELLOW	BOTTLE GREEN/BLACK/WHITE
BRIGHT ROYAL/BLACK/WHITE	CLASSIC RED/BLACK/WHITE	FRENCH NAVY/BRIGHT ROYAL/WHITE
FRENCH NAVY/CLASSIC RED/WHITE	FRENCH NAVY/PUTTY/WHITE	LIGHT GREY/FRENCH NAVY/BRIGHT ROYAL
ORANGE/BLACK/WHITE	SKY BLUE/FRENCH NAVY/WHITE	

Sergé de coton | Cinq segments | Design contrasté | Fermeture auto-agrippante | White pour les 3 casquettes de couleur, un passepoil se trouve toujours entre la couleur supérieure et inférieure

CASQUETTES (COULEURS CONTRASTÉES)



CB676 |6676 **Spacer Marl Stretch-Fit Cap**

93% polyester / 7% Elastane Beechfield



Conception à 6 panneaux, profil moyen | Panneau avant structuré | Étiquette détachable pour changer facilement la marque | Visière pré-incurvée | Sous-visière en coton noir | Cèllets de ventilation piqués | Extensible pour assurer un confort maximal | La construction fermée offre deux possibilités de décoration



FX6089MC |6089MC **Classic Snapback Multicam**

98% coton / 2% élasthanne



Devant renforcé | Fermeture ton sur ton | Impression Multicam



FX6195P |6195P **Pinstripe**

97% polyester / 3% élasthanne



Fines rayures modernes et élégantes | Devant stable | Face inférieure de la visière de couleur



FX6196 |6196 **Glen Check**

97% polyester / 3% élasthanne

FLEXFIT



Motif à carreaux | Devant stable | Dessous de visière unicolore



FX6197 |6197 **Tartan Plaid**

64% polyester / 34% viscose / 2% élasthanne

FLEXFIT



Tissu moderne à carreaux | Devant stable | Dessous de visière argentée



FX6245DS |6245DS **Stripe Dad Hat**

100% coton

FLEXFIT



Profil ultra bas | Fermeture à boucle en laiton antique | Ruban de blocage coloré



FX6277CS |6277CS **Flexfit Camo Stripe Cap**

92% polyester / 8% élasthanne

FLEXFIT



Impression camouflage et rayures discrètes | Pointe légèrement pré-courbée | Technologie Flexfit brevetée



FX6277LC |FX6277LC **Flexfit Light Camo Cap**

98% coton / 2% élasthanne

FLEXFIT



Forme Flexfit | Motif camouflage léger | Couture décorative | Visière pré-incurvée | Bande élastique intégrée



FX6245TD |6245TD **Low Profile Tie Dye Cap**

57% polyester, 38% viscose, 5% élasthanne / fermeture: cuir

FLEXFIT



Profil ultra bas | Fermeture à boucle en laiton antique | Tissu tie-dye tendance

FLEXFIT
YUPOONG

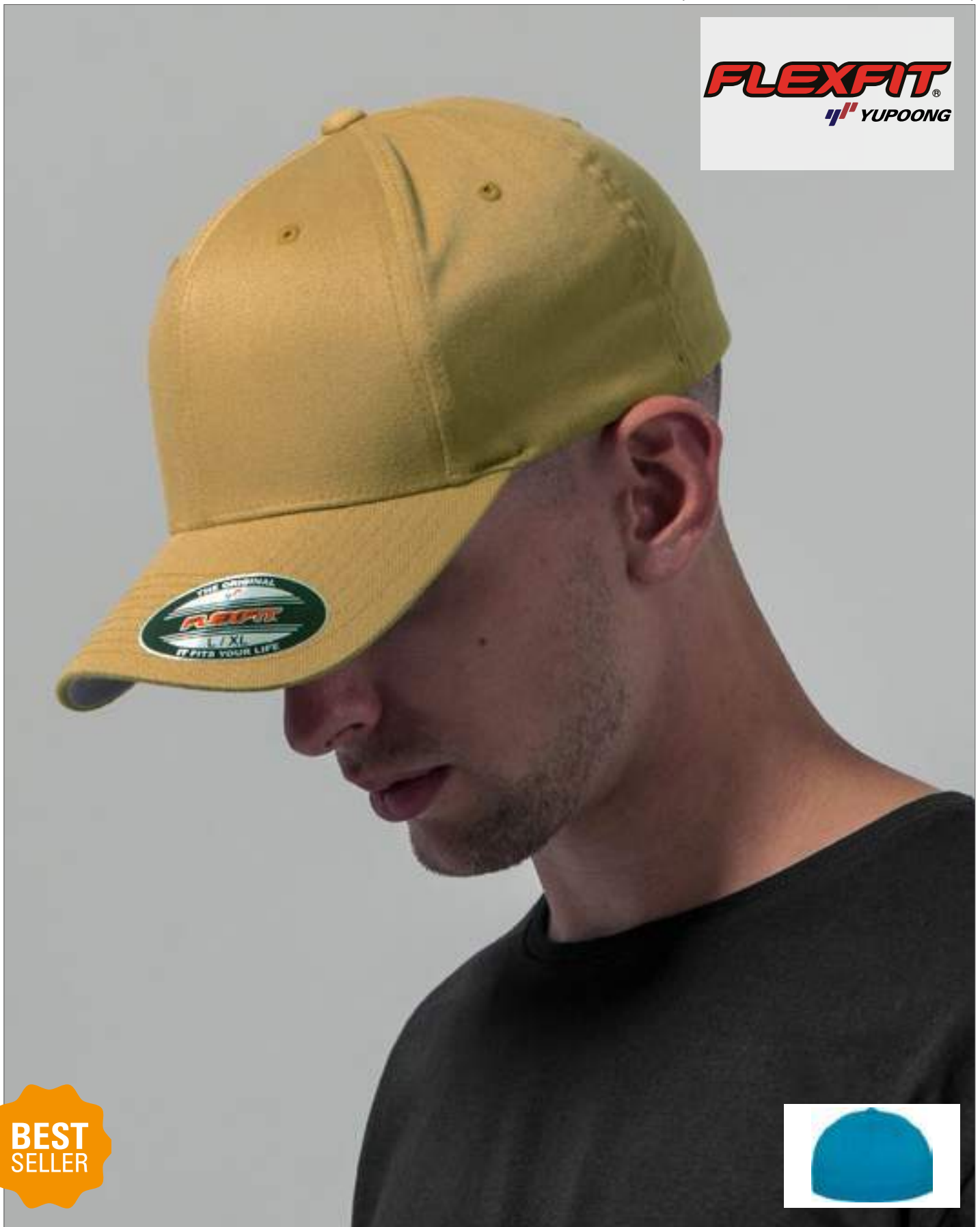

**BEST
SELLER**

FX6277 | 6277 **Wooly Combed**

63% polyester / 34% coton / 3% élasthanne

Youth, XS/S, S/M, L/XL, XXL

FLEXFIT

BLACK	BLACK/BLACK	BROWN	CAROLINA BLUE	CURRY	DARK GREY	DARK NAVY
FRESH GREEN	GOLD	GREY	HAWAIIAN OCEAN	KHAKI	MAROON	NAVY
OLIVE	ORANGE	PEPPER GREEN	PINK	PURPLE	RED	ROSE BROWN
ROYAL	SILVER	SLATE BLUE	SPRUCE	STONE	WHITE	

Forme sportive | Devant stable | Dessous de visière argentée (Black/Black: Sous-visière noire) | Apparence et port confortable de la laine | 8 rangs brodés sur la visière

CASQUETTES (COULEURS CONTRASTÉES)



FX6277M |FX6277M **Flexfit Natural Melange Cap**

98% coton / 2% élasthanne

BLACK BURGUNDY MELANGE

FLEXFIT

Forme Flexfit classique | Motif naturel moucheté | 6 coutures décoratives | Bandeau Flexfit | Visièrre pré incurvée | Bande élastique intégrée



FX6277MC |6277MC **Flexfit Multicam**

98% coton / 2% élasthanne

BLACK MULTICAM MULTICAM

FLEXFIT

Devant renforcé | Pointe ronde | Technologie Flexfit brevetée | Impression Multicam



FX6277PD |6277PD **Piqué Dots Flexfit Cap**

60% polyester / 35% viscose / 5% élasthanne

BLACK HEATHER GREY NAVY

FLEXFIT

Matériau en piqué fin | Effet légèrement chiné | Technologie Flexfit brevetée | Œillets de ventilation tonale | Devant renforcé | Pointe légèrement pré-courbée



FX6277PM |6277PM **Flexfit Poly Air Melange Cap**

100% polyester

DARK GREY MELANGE GREY MELANGE

FLEXFIT

Matière mixte | Hydrofuge | Technologie Poly-Air | Casquette légère



FX6277SM |6277SM **Stripes Melange Flexfit**

74% polyester / 22% viscose / 4% élasthanne

BLACK/HEATHER GREY

FLEXFIT

Forme sportive | Devant stable | Sous-visièrre noire



FX6277TK |6277TK **Twill Knit Flexfit**

66% polyester / 30% coton / 4% élasthanne

GREY

FLEXFIT

Forme sportive | Devant stable | Sous-visièrre noire



FX6778T |6778T **Double Jersey 2-Tone**

63% polyester / 34% coton / 3% élasthanne

GREY/BLACK

FLEXFIT

Tricot souple de jersey pour une élasticité élevée et un grand confort | Devant stable | Bouton et visièrre de couleurs contrastées | Face inférieure de la visièrre de couleur assortie



FX6977CA |6977CA **Garmet Washed Camo Cap**

98% coton / 2% élasthanne

GREEN CAMO

FLEXFIT

Bougran souple | Impression camouflage détaillée avec traitement de lavage | Sous-visièrre à impression camouflage assortie



FX6355 |6355 **Flexfit Melange Cap**

98% Polyester / 2% Élasthanne

DARK HEATHER GREY LIGHT HEATHER GREY

FLEXFIT

Coupe sportive | Tissu tissé spécial chiné | Structuré (bougran)



FX6511CF | 6511CF **Mesh Colored Front**
60% Coton / 40% Polyester, Couronne 95% Polyester/ 5% Élasthanne
S/M, L/XL

FLEXFIT

BLACK/WHITE/BLACK | DARK GREY/WHITE/DARK GREY | RED/WHITE/RED

Profil bas | Structuré (bougran) | Face arrière style routier en textile mesh



MB6506 | MB6506 **6 Panel Turbo Piping Cap**

100% coton
One Size

myrtle beach

BEIGE/BLACK/DARK GREY | BLACK/DARK GREY/LIGHT GREY | BLACK/GOLD YELLOW/LIGHT GREY
GREEN/GOLD YELLOW/LIGHT GREY | LIGHT GREY/DARK GREY/BLACK | NAVY/WHITE/LIGHT GREY
RED/NAVY/LIGHT GREY | ROYAL/WHITE/LIGHT GREY

Coton lourd broissé | Fermeture à clip en argent mat avec œillet métallique | Casquette de qualité à 6 panneaux | Six trous d'aération brodés | Empiècements contrastés d'envergure et passepoil tout autour | Segments laminés à l'avant | Bande anti-sueur rembourrée en satin



L01662 | 01662 **Ramsey Cap**

100% polyester

One Size
210 g/m² SOL'S

CHARCOAL MELANGE/BLACK | CHARCOAL MELANGE/BURGUNDY
CHARCOAL MELANGE/FRENCH NAVY

210 g/m² | Visière plate en coton | 5 panneaux | 4 œillets d'aération brodés | Fermeture arrière réglable par boucle plastique



L02116 | 02116 **Unisex Contrast Three-Colour Cap Longchamp**

100% Coton

One Size
260 g/m² SOL'S

FRENCH NAVY | WHITE

Forme 5 panneaux | Patte de réglage dos par boucle métallique | 4 œillets brodés



LC00595 | 00595 **5 Panels Contrasted Cap Booster**

100% coton

One Size
260 g/m² SOL'S

BLACK/GOLD | BLACK/WHITE
FRENCH NAVY/WHITE | GOLD/RED
KELLY GREEN/GOLD | ORANGE/WHITE
RED/BLACK | RED/WHITE
ROYAL BLUE/GOLD | ROYAL BLUE/WHITE

Coton lourd broissé | Visière formée | Fermeture métallique ajustable | Quatre trous d'aération brodés

CASQUETTES (COULEURS CONTRASTÉES)



RH10 |RC010X **Heavy Cotton Drill Pro Style Cap**

100% coton
One Size
270 g/m² Result Headwear

BLACK	BOTTLE	CAMOUFLAGE
NAVY	RED	ROYAL
WHITE		

Six segments | Profil plat | Parties non renforcées sur le devant | Visière précurvée avec quatre surpiqûres | Ouvertures piquées | Boucle en laiton | Drill de coton lourd brossé



RH87 |RC087X **Bronx Flat Glitter Peak Snapback Cap**

100% acrylique
One Size
300 g/m² Result Headwear

BLACK/GOLD	BLACK/GREEN
BLACK/PINK	BLACK/SILVER
BLACK/TURQUOISE	

6 panneaux | Oeillets d'aération brodés | Panneau frontal avec renforts amovibles | Ajustable par régléte plastique rétro Snapback | Visière plate contrastée en tissu PU nacré | Étiquette détachable | Visière en PU recyclé | Gamme abordable CORE



RH51 |RC051X **Heavy Brushed Cotton Cap with Scallop Peak and Contrast Trim**

100% coton
One Size
350 g/m² Result Headwear

BLACK/RED	NAVY/WHITE
PUTTY/NAVY	SKY/NAVY
WHITE/NAVY	

Six segments | Parties non renforcées sur le devant | Visière précurvée | Visière et décor de couleurs contrastées | Ouvertures piquées | Ajustage de la taille avec boucle en métal poli et œillet | Drill de coton lourd brossé



RH62 |RC062X **National Cap**

100% coton
One Size
260 g/m² Result Headwear

ENGLAND WHITE/RED	FINLAND WHITE/ROYAL	FRANCE NAVY/RED/WHITE	GERMANY BLACK/RED/YELLOW
GREAT BRITAIN RED/NAVY/WHITE	IRELAND WHITE/JADE	ITALY RED/GREEN/WHITE	NETHERLAND ORANGE/WHITE
POLAND OR DENMARK RED/WHITE	SCOTLAND NAVY/WHITE	SPAIN RED/YELLOW	SWEDEN ROYAL/YELLOW

Six segments | Visière précurvée | Ouvertures piquées | Garniture à passepoil de couleur contrastée | Fermeture auto-agrippante | Drill de coton lourd brossé



RH91 |RC091X **Memphis Brushed Cotton Low Profile Sandwich Peak Cap**

100% coton
One Size
280 g/m² Result Headwear

BLACK/RED	NAVY/WHITE
ROYAL/WHITE	

6 panneaux | Profil bas | Oeillets d'aération brodés | Panneau frontal avec renforts amovibles | Visière préformée avec 6 surpiqûres | Taille réglable par bande auto-agrippante | Forme interne cartonnée pour une meilleure présentation | Étiquette détachable | Visière en PU recyclé | Gamme abordable CORE



AT500 |SFSW **Start Five Sandwich Cap**

100% coton

One Size

Atlantis

BLACK/WHITE	BURGUNDY/WHITE	GREEN/WHITE
GREY/WHITE	KHAKI/NAVY	LIGHT BLUE/WHITE
NATURAL/NAVY	NAVY/WHITE	ORANGE/WHITE
PINK/WHITE	RED/WHITE	ROYAL/WHITE
WHITE/NAVY	YELLOW/WHITE	

Cinq segments | Fermeture auto-agrippante | Bande anti-sueur en polyester | Sandwich | Œillets brodés | Panneau avant structuré | Visière de casquette pré-courbée | Six coutures décoratives sur la visière de la casquette



AT609 |ZOPH **Zoom Piping Sandwich Cap**

65% polyester / 35% coton

One Size

Atlantis

BLACK/WHITE/GREY	BOTTLE GREEN/WHITE/KHAKI	GREY/RED/WHITE
KHAKI/BURGUNDY/NAVY	LIGHT BLUE/WHITE/RED	NAVY/WHITE/RED
ORANGE/NAVY/WHITE	PINK/WHITE/GREY	RED/WHITE/NAVY
ROYAL/WHITE/RED	WHITE/NAVY/KHAKI	YELLOW/NAVY/WHITE

Six segments | Fermeture auto-agrippante | Bande anti-sueur : 35 % coton/65 % polyester | Passepoil | Visière de casquette décalée | Œillets brodés | Segment avant structuré | Visière de casquette pré-courbée | Quatre coutures décoratives sur la visière de la casquette



AT610 |LISA **Liberty Sandwich Cap**

100% coton

One Size

Atlantis

BLACK/BLACK	BLACK/GREY/BLACK	BLACK/RED	BLACK/WHITE
BOTTLE GREEN/WHITE	BROWN/NATURAL	BURGUNDY/NATURAL	DARK GREY/WHITE
GREEN/WHITE	GREY/NAVY/GREY	GREY/WHITE	KHAKI/KHAKI
KHAKI/NAVY	LIGHT BLUE/WHITE	LIGHT GREY/WHITE	NATURAL/NAVY/NATURAL
NAVY/NAVY	NAVY/WHITE	OLIVE/NATURAL	ORANGE/ORANGE
PINK/WHITE	PURPLE/WHITE	RED/NAVY/RED	RED/WHITE
ROYAL/WHITE	TURQUOISE/WHITE	WHITE/NAVY	WHITE/WHITE
YELLOW/NAVY/YELLOW			

Six segments | Coton lourd brossé | Fermeture avec boucle et trou cousu | Bande anti-sueur : 35 % coton/65 % polyester | Sandwich | Œillets brodés | Segment avant structuré | Visière de casquette pré-courbée | Six coutures décoratives sur la visière de la casquette



AT320 |REFL **Reflect Cap**

65% polyester / 35% coton

One Size

180 g/m²

Atlantis

BLACK	NAVY	RED
ROYAL		

6 Panneaux | Oeillets surpiqués | Piping réfléchissant sur visière | Piping réfléchissant sur patte de réglage | Panneau avant renforcé | Visière pré-courbée | Fermeture avec boucle et oeillet brode | 6 coutures sur la visière | Bandeau: 35% coton, 65% polyester

CASQUETTES (SANDWICH)



ATLANTIS
infinite headwear

AT602 |PIPS| **Pilot Piping Sandwich Cap**

100% coton
One Size

Atlantis

BLACK/WHITE/GREY	NATURAL/NAVY/NATURAL	NAVY/WHITE/RED
RED/WHITE/NAVY	ROYAL/WHITE/RED	YELLOW/NAVY/WHITE

Six segments | Coton lourd brossé | Fermeture avec boucle et ouverture métallique | Bande anti-sueur en coton | Passepoil | Sandwich | Visière de casquette décalée | Ciellets brodés | Segment avant structuré | Visière de casquette précurvée | Six coutures décoratives sur la visière de la casquette



ATLANTIS
infinite headwear

AT612 |SPSA| **Sport Sandwich Cap**

100% coton
One Size

Atlantis

BLACK/BLACK	BLACK/WHITE	BOTTLE GREEN/WHITE
BURGUNDY/NAVY	DARK GREEN	DARK GREY/WHITE
GREY/WHITE	KHAKI/NAVY	LIGHT BLUE/WHITE
NATURAL/NAVY	NAVY/NAVY	NAVY/WHITE
OLIVE/WHITE	ORANGE/NAVY	PINK/WHITE
PURPLE/WHITE	RED/WHITE	ROYAL/WHITE
TURQUOISE/WHITE	WHITE/NAVY	WHITE/WHITE
YELLOW/NAVY		

Six segments | Fermeture avec boucle et œillet cousu | Bande anti-sueur en polyester | Trous d'aération brodés | Segment avant structuré | Visière précurvée | Sandwich | Six coutures sur la visière



ATLANTIS
infinite headwear

AT627 |ESTO| **Estoril Cap**

100% polyester
One Size

Atlantis

BLACK	BOTTLE GREEN	BURGUNDY
DARK GREY	GREY	NAVY
RED	ROYAL	WHITE

6 Panneaux | Oeillets surpiqués | Panneau avant renforce | Visière précurvée | Fermeture par velcro | Piping | 4 coutures sur la visière | Bandeau en polyester | Polyester jacquard



ATLANTIS
infinite headwear

AT633 |GRHO| **Green House Cap**

56% viscose / 44% polyester, Bandeau: 65% polyester / 35% coton

One Size

Atlantis

BLACK/GREY	NAVY/WHITE
STONE/BROWN	

6 Panneaux | Bambou Carcoal | Sandwich | Visière contrastée | Oeillets surpiqués | Panneau avant renforce | Visière précurvée | Fermeture par velcro



ATLANTIS
infinite headwear

AT642 |CADDY| **Caddy - Baseball Cap**

100% polyester
S/M (56cm), L/XL (58cm)

Atlantis

BLACK/GREEN	GREY/YELLOW
NAVY/YELLOW	

Panneaux frontaux structurés | Visière incurvée | Entièrement fermé à l'arrière | 6 œillets cousus | Bandeau élastique | 6 rangs sur la visière | Sandwich contrasté sur la visière

printwear®



C683 Canvas Structure Cap

100% coton
One Size

BLACK/BLACK	BLACK/GREY	BLACK/RED
BLACK/YELLOW	NAVY/NAVY	NAVY/ORANGE
NAVY/RED	NAVY/WHITE	NAVY/YELLOW

Coton structuré | Six segments | Avec renfort frontal | Rayures contrastées au bord de la visière | Ajustable avec un clip en métal | Coutures décoratives

printwear®



BEST SELLER

C1926 Heavy Brushed Cap

100% coton
One Size

BLACK	BLACK/RED	BLACK/WHITE
BOTTLE GREEN	GREY	GREY/RED
KHAKI	LIGHT BLUE	LIME GREEN
NAVY	NAVY/WHITE	ORANGE
ORANGE/WHITE	PINK	PURPLE
RED	RED/WHITE	ROYAL BLUE
WHITE	YELLOW	

Coton brossé lourd | Trous d'aération brodés | Six segments | Fermeture ajustable avec boucle en laiton | Coutures décoratives | Renfort au front

Slazenger



C731 Challenge 6-Panel Sandwich Cap

100% coton
One Size

APPLE GREEN/NAVY	BLACK/NATURAL
DARK GREEN/NATURAL	GREY (SOLID)/NATURAL
NAVY/NATURAL	OCEAN BLUE/NAVY
ORANGE/NATURAL	RED/NATURAL
ROSA/NAVY	SKY BLUE/NAVY

Sergé de coton lourd brossé | Six segments | Visière préformée avec coutures décoratives | Segments renforcés au front | Fermeture par clip en métal, logo Slazenger incl | Bande anti-sueur tout autour | Bordure sandwich à la visière | Profils Medium | Trous d'aération brodés

printwear®



C616S Cap White-Stripe

100% coton
One Size

ANTHRACITE	BLACK	BORDEAUX
DARK GREEN	GREY	NAVY BLUE
RED	ROYAL BLUE	SAND

Six segments en coton lourd brossé | Visière courbée avec insert sandwich et couture décorative blanche | Fermeture ajustable avec boucle en métal

printwear®



C9114 Baseball-Cap Anfield

100% coton
One Size

BLACK/WHITE	CHAMPAGNER/WHITE
COBALT BLUE/WHITE	DARK BLUE/WHITE
GREEN/WHITE	GREY/WHITE
ORANGE/WHITE	RED/WHITE
WHITE/NAVY	YELLOW/NAVY

Fermeture auto-agrippante | Cinq segments | Visière sandwich et bouton de couleur contrastée

CASQUETTES (SANDWICH)



C1934 **Brushed Promo Cap**

100% coton
One Size

BLACK	BLACK/NATURAL	BOTTLE GREEN	BOTTLE GREEN/NATURAL	BROWN
DARK GREY	GREY	KHAKI	LIGHT BLUE	LIGHT GREEN
NATURAL	NAVY	NAVY/NATURAL	ORANGE	PINK
PURPLE	RED	RED/NATURAL	ROYAL BLUE	WHITE
YELLOW				

Coton brossé | Cinq segments | Trous d'aération brodés | Fermeture auto-agrippante | Version bicolore avec bordure sandwich



C9120 **Six panel cotton twill cap**

100% coton
One Size

BLACK	BLUE	GREY
KHAKI	RED	WHITE

Sergé de coton | Visière sandwich | Six segments



A166 |166 **Sandwich Trim Pigment Dyed Cap**

100% coton
One Size

AQUA	FLAMINGO	SUNSHINE
TANGERINE		

Sergé de coton | Six segments, bouton et six trous d'aération brodés | Fermeture auto-agrippante, visière préformée | Aspect vintage moderne | Bande anti-sueur, couleur assortie | Rayures contrastées (couleur : Navy) sur la visière



MB024 |MB024 **6-Panel Sandwich Cap**

100% coton
One Size

BEIGE/NAVY/BEIGE	BLACK/BEIGE/BLACK	BLACK/LIGHT GREY	BLACK/LIME GREEN
BLACK/ORANGE	BLACK/RED	DARK GREY/WHITE	FERN GREEN/WHITE
GOLD YELLOW/NAVY	GRAPHITE/LIGHT GREY	GRENADINE/WHITE	LIGHT BLUE/WHITE
LIGHT GREY/BLACK	LIGHT GREY/BLACK/LIGHT GREY	LIGHT PINK/WHITE	LIME GREEN/WHITE
NAVY/BEIGE/NAVY	NAVY/RED	NAVY/RED/NAVY	NAVY/WHITE
OLIVE/BEIGE	ORANGE/WHITE	PACIFIC/WHITE	PINK/WHITE
RED/WHITE	ROYAL/WHITE	SUN YELLOW/WHITE	WHITE/NAVY

Coton brossé très lourd | Fermeture à clip métallique couleur laiton avec œillet brodé | Six trous d'aération brodés | Six coutures décoratives à la visière | Segments laminés à l'avant | Bande anti-sueur rembourrée en satin



BEST SELLER

NEW COLOUR

LC88100 |88100 **Six Panel Cap Buffalo**

100% coton

One Size

260 g/m²

SOL'S

ARMY/BEIGE	BEIGE	BLACK
BLACK/GOLD	BLACK/RED	BOTTLE GREEN
BURGUNDY	CAMO	CHOCOLATE/BEIGE
DARK GREY (SOLID)/LIGHT GREY (SOLID)	DENIM	FRENCH NAVY
FRENCH NAVY/NEON ORANGE	FRENCH NAVY/WHITE	GOLD
GREY (SOLID)/ORANGE	KELLY GREEN/WHITE	LIME
ORANGE	PINK/WHITE	RED
RED/WHITE	ROYAL BLUE	ROYAL BLUE/NEON CORAL
ROYAL BLUE/WHITE	SKY BLUE	TURQUOISE/WHITE
WHITE		

Coton lourd brossé | Six segments | Trous d'aération brodés | Taille ajustable par une boucle métallique | Visière préformée



NEW COLOUR



LC00594 |00594 **Five Panels Cap Long Beach**

100% coton

One Size

260 g/m²

SOL'S

ARMY/BEIGE	BEIGE	BLACK
BLACK/RED	BOTTLE GREEN	BURGUNDY
CHOCOLATE/BEIGE	DARK GREY (SOLID)/LIGHT GREY (SOLID)	DARK GREY (SOLID)/ORANGE
DENIM	FRENCH NAVY	FRENCH NAVY/WHITE
GOLD	KELLY GREEN/WHITE	LIME
ORANGE	RED	RED/WHITE
ROYAL BLUE	ROYAL BLUE/WHITE	WHITE

Coton lourd brossé | Visière formée | Fermeture métallique ajustable à l'arrière | Quatre trous d'aération brodés



BEST SELLER

CB15C |B15C **Ultimate 5 Panel Cap - Sandwich Peak**

100% coton

One Size

Beechfield

BLACK/BRIGHT ROYAL	BLACK/CLASSIC RED	BLACK/FUCHSIA
BLACK/LIGHT GREY	BLACK/LIME GREEN	BLACK/ORANGE
BLACK/YELLOW	BRIGHT ROYAL/WHITE	CLASSIC RED/WHITE
FRENCH NAVY/CLASSIC RED	FRENCH NAVY/PUTTY	GRAPHITE GREY/OYSTER GREY
PUTTY/FRENCH NAVY	WHITE/FRENCH NAVY	

Fermeture auto-agrippante | Trous d'aération sur les côtés

CASQUETTES (SANDWICH)



CB20 |B20 **Athleisure 6 Panel Cap**

100% coton

One Size

Beechfield

BLACK/CLASSIC RED	BLACK/GRAPHITE GREY	BLACK/LIME GREEN
BLACK/YELLOW	BRIGHT ROYAL/WHITE	CLASSIC RED/WHITE
FRENCH NAVY/WHITE	FUCHSIA/WHITE	GRAPHITE GREY/BLACK
KELLY GREEN/WHITE	ORANGE/WHITE	PURPLE/WHITE
SURF BLUE/WHITE	WHITE/BRIGHT ROYAL	WHITE/CLASSIC RED

Coton brossé | Étiquette TearAway pour une simple personnalisation | Conception à 6 panneaux | Profil moyen



MB035 |MB035 **5 Panel Sandwich Cap**

100% coton

One Size

myrtle beach

BLACK/WHITE	DARK GREEN/NATURAL	DARK GREY/LIGHT GREY
DARK KHAKI/NATURAL/LIGHT KHAKI	LIGHT GREY/BLACK	NATURAL/NAVY
NAVY/WHITE	RED/WHITE	WHITE/NAVY

4 œillets d'aération brodés | 6 surpiqûres sur la visière | Panneau frontal renforcé | Bande de transpiration doublée en satin | Fermeture velcro | Marquage conseillé: broderie, sérigraphie | Coton brossé



MB6112 |MB6112 **6-Panel Raver Sandwich Cap**

100% coton

One Size

myrtle beach

BLACK/BEIGE	BLACK/ORANGE	BLACK/WHITE
DARK GREEN/BEIGE	DARK GREY/WHITE	GOLD YELLOW/SIGNAL RED
GRAPHITE/AQUA	LIME GREEN/WHITE	NAVY/WHITE
ORANGE/WHITE	PINK/WHITE	SIGNAL RED/GOLD YELLOW
TURQUOISE/WHITE	WHITE/AQUA	WHITE/LIME GREEN
WHITE/NAVY	WHITE/ORANGE	WHITE/TURQUOISE

Coton lourd brossé | Casquette classique Allround avec un sandwich de couleur contrastée | Boucle métallique en argent mat avec bouton-pression et œillet brodé en tissu | Six trous d'aération brodés | Huit coutures décoratives à la visière | Front ajusté | Bande anti-sueur rembourrée en satin



MB6197 |MB6197 **6 Panel Double Sandwich Cap**

100% coton

One Size

myrtle beach

AZUR/WHITE/GREEN	BLACK/RED/GOLD YELLOW	BLACK/WHITE/DARK GREY
DARK GREEN/RED/DARK KHAKI	DARK GREY/RED/WHITE	DARK KHAKI/MAROON/WHITE
GOLD YELLOW/NAVY/WHITE	LIGHT GREY/RED/BLACK	NATURAL/NAVY/DARK KHAKI
NAVY/WHITE/RED	ORANGE/WHITE/ROYAL	RED/GREEN/GOLD YELLOW
RED/WHITE/BLACK	RED/WHITE/NAVY	ROYAL/WHITE/RED
WHITE/BLACK/GOLD YELLOW	WHITE/RED/NAVY	YELLOW/GREEN/ROYAL

Coton lourd brossé | Casquette à 6 panneaux avec double sandwich | Fermeture à clip métallique en argent mat avec passepoil contrasté et œillet en tissu | Six trous d'aération brodés | Six coutures décoratives à la visière | Dessous de la casquette de couleur contrastée | Segments laminés à l'avant | Bande anti-sueur rembourrée en satin

**MB6526** |MB6526 **5 Panel Sandwich Cap**

100% coton

One Size

myrtle beach

BEIGE/NAVY/BEIGE	BLACK/LIGHT GREY	BLACK/ORANGE
BLACK/RED	GOLD YELLOW/NAVY	LIGHT GREY/BLACK
LIGHT GREY/BLACK/LIGHT GREY	LIME GREEN/WHITE	NAVY/BEIGE/NAVY
NAVY/RED	NAVY/RED/NAVY	NAVY/WHITE
ORANGE/WHITE	RED/WHITE	ROYAL/WHITE

Casquette sandwich avec de nombreuses variantes de port | Fermeture à clip en argent mat avec œillet métallique | Six trous d'aération brodés | Six coutures décoratives à la visière | Panneau avant laminé | Bande anti-sueur rembourrée en coton

**MB6541** |MB6541 **6 Panel Light brushed Sandwich Cap**

100% coton

One Size

myrtle beach

BEIGE/BLACK	BLACK/BEIGE	BLACK/GOLD YELLOW
BLACK/RED	BLACK/WHITE	DARK ORANGE/BEIGE
GREEN/BEIGE	LIME GREEN/BEIGE	NAVY/BEIGE
NAVY/WHITE	RED/BEIGE	RED/WHITE
ROYAL/WHITE	TURQUOISE/BEIGE	WHITE/NAVY
WHITE/RED		

Coton léger broissé | Casquette de qualité légère et souple à 6 panneaux sandwich | Fermeture à clip en argent mat avec œillet métallique | Six trous d'aération brodés | Six coutures décoratives à la visière | Panneaux laminés à l'avant | Bande anti-sueur rembourrée en satin

**MB6552** |MB6552 **5 Panel Promo Sandwich Cap**

100% coton

One Size

myrtle beach

BLACK/WHITE	DARK GREY/WHITE
GOLD YELLOW/RED	LIGHT GREY/BLACK
LIME GREEN/WHITE	NAVY/WHITE
ORANGE/WHITE	RED/WHITE
ROYAL/WHITE	WHITE/NAVY

Casquette promotionnel à 5 panneaux avec sandwich de couleur contrastée | Fermeture auto-agrippante | Quatre trous d'aération brodés | Deux coutures décoratives à la visière | Segments légèrement laminés à l'avant | Bande anti-sueur en coton

**RG326** |TRC326 **Amston - 5 Panel Sandwich Cap**

100% coton

One Size300 g/m²

Regatta Standout

BLACK/BLACK	BLACK/BRIGHT YELLOW	BLACK/CLASSIC RED	BLACK/HOT PINK	BLACK/LIGHT STEEL
BLACK/LIME PUNCH	BLACK/MAGMA ORANGE	BLACK/OXFORD BLUE	BOTTLE GREEN/SEAL GREY (SOLID)	BRIGHT YELLOW/SEAL GREY (SOLID)
CLASSIC RED/WHITE	EXTREME GREEN/SEAL GREY (SOLID)	HOT PINK/SEAL GREY (SOLID)	LIME PUNCH/SEAL GREY (SOLID)	MAGMA ORANGE/BLACK
MAJESTIC PURPLE/SEAL GREY (SOLID)	NAVY/CLASSIC RED	NAVY/NAVY	NAVY/OXFORD BLUE	NAVY/PARCHMENT
NAVY/WHITE	OTTER/SEAL GREY (SOLID)	OXFORD BLUE/WHITE	SEAL GREY (SOLID)/LIGHT STEEL	WHITE/NAVY

100% twill de coton | 5 panneaux | Visière incurvée | Oeillets d'aération de couleurs contrastées | Fixation en scratch à l'arrière | Facile pour le marquage

CASQUETTES (SANDWICH)

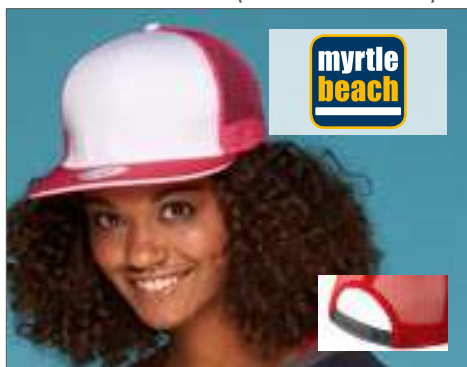

myrtle beach

MB6635 | MB6635 **Pro Cap Mesh 6 Panel**

100% polyester myrtle beach

BLACK/CHARCOAL	BLACK/LIGHT GREY
BLACK/RED	LIGHT GREY/BLACK
NAVY/WHITE	WHITE/MAGENTA

Casquette filet élégante à sandwich | Forme ,profil haut' tendance | Visière plate avec autocollant et 6 surpiqûres décoratives | 6 panneaux | Panneaux frontaux renforcés | Agréable à porter grâce à la bande de transpiration ouatée | Fermeture ,click & snap' pour réguler la taille



Result HEADWEAR

RH10P | RC010P **Heavy Cotton Drill Pro Style**

100% coton 270 g/m² Result Headwear

BLACK/RED	NAVY/PUTTY
PUTTY/BOTTLE	RED/BLACK
SKY/NAVY	

Six segments | Profil plat | Parties non renforcées sur le devant | Ouvertures piquées | Visière sandwich de couleurs contrastées | Ajustage de la taille avec une boucle en laiton et un œillet | Drill de coton lourd brossé



Result HEADWEAR

RH24P | RC024XP **Heavy Brushed Cotton Cap**

100% coton 350 g/m² Result Headwear

BLACK/RED	FOREST/RED
GREY/BLACK	GREY/RED
GREY/YELLOW	NATURAL/NAVY
NAVY/WHITE	NAVY/YELLOW
RED/BLACK	

Six segments | Sans doublure à l'intérieur | Profil bas | Parties non renforcées sur le devant | Visière pré-courbée avec quatre surpiqûres | Ouvertures piquées | Visière sandwich de couleurs contrastées | Boucle en laiton | Drill de coton lourd brossé



Result HEADWEAR

RH25P | RC025P **Pro-Style Heavy Cotton Cap**

100% coton 350 g/m² Result Headwear

BLACK/RED	NAVY/NATURAL
-----------	--------------

Six segments | Renfort en coton revêtu à l'intérieur de la partie avant | Visière pré-courbée avec huit surpiqûres | Ouvertures piquées | Boucle en laiton | Drill de coton lourd brossé



Result HEADWEAR

RH38 | RC038X **Herringbone Cap with Sandwich Peak**

100% coton 220 g/m² Result Headwear

BLACK/TAN	GREY/RED
GREY/YELLOW	NAVY/WHITE
PINK/WHITE	SKY/NAVY
TAN/NAVY	WHITE/NAVY

Six segments | Motif d'arêtes de poisson | Profil bas | Parties non renforcées sur le devant | Visière pré-courbée avec six surpiqûres | Visière sandwich de couleurs contrastées | Ouvertures piquées | Boucle en laiton



Result HEADWEAR

RH50 | RC050X **Printers / Embroiderers Cap**

100% coton 350 g/m² Result Headwear

AMBER/HEATHER GREY	BLACK/RED
FOREST/PUTTY	HEATHER GREY/AMBER
LASER BLUE/WHITE	NAVY/PUTTY
PUTTY/NAVY	RED/PUTTY

Cinq segments | Partie avant sans couture | Partie avant renforcée et rabattable vers le haut | Visière pré-courbée avec six surpiqûres | Visière de couleur et ouvertures piquées | Ajustage de la taille avec boucle en métal poli et œillet | Drill de coton lourd brossé



Result HEADWEAR

RH52 | RC052X **Unwashed Fine Line Cotton Cap with Sandwich Peak**

100% coton 140 g/m² Result Headwear

HEATHER GREY/OCBRE	NAVY/WHITE
OCBRE/HEATHER GREY	PINK/WHITE
PUTTY/NAVY	SKY/NAVY

Six segments | Non lavé et sans doublure à l'intérieur | Parties non renforcées sur le devant | Visière pré-courbée avec six surpiqûres | Visière sandwich de couleurs contrastées | Trous d'aération piqués | Ajustage de la taille avec une boucle en métal poli | Sergé de coton fin



Result HEADWEAR

RH54 | RC054X **Washed Fine Line Cotton Cap with Sandwich Peak**

100% coton 140 g/m² Result Headwear

NAVY/PUTTY	OLIVE GREEN/STONE
PUTTY/NAVY	

Tissu à finition peau de pêche | Lavé et sans doublure à l'intérieur | Parties non renforcées sur le devant | Six segments | Visière pré-courbée avec six surpiqûres | Visière sandwich de couleurs contrastées | Ouvertures piquées | Ajustage de la taille avec une boucle en métal poli | Sergé de coton fin



Result HEADWEAR

RH72 | RC072XP **Printers Plush Cotton 5 Panel Cap**

100% coton Result Headwear

BLACK/RED	NAVY/WHITE
PUTTY/NAVY	RED/WHITE
WHITE/NAVY	

Cinq segments | Profil bas | Visière sandwich de couleurs contrastées | Courte visière pré-courbée avec quatre surpiqûres | Pas de couture sur le devant | Boucle en métal



AT358 |SONE **Snap One Cap**

100% polyester

Atlantis

BLACK	DARK GREY	NAVY
WHITE		

Visiere plate | 1 Panneaux | Sticker sur la Visiere | Bandeau elastique | Complètement fermé | 8 coutures sur la Visiere



AT401 |SNFI **Snap Five Cap**

100% acrylique, Bandeau: 65% polyester / 35% coton

Atlantis

BLACK	BURGUNDY	CAMOUFLAGE
GREY	NAVY	OLIVE
RED	ROYAL	WHITE

Taille unique | 5 Panneaux | Panneau avant renforce | Visiere plate | Oeilets surpiqués | Fermeture en PVC | 6 coutures sur la visiere | Sticker sur la visiere



AT412 |FADER **Fader - Snap Back**

Couronne: 85% acrylique / 15% laine, Sur-visiere: 100% polyester, Sous-visiere: 100% coton

Atlantis

GREY/BLACK	GREY/BURGUNDY
GREY/NAVY	GREY/ROYAL

Panneaux frontaux structurés | Visiere plate | Fermeture en PVC à l'arrière | 6 œillets cousus | Bandeau à 100 % en sergé de coton avec 4 rangs | 6 rangs sur la visiere



AT413 |STAGE **Stage - Snap Back**

70% polyester / 30% viscose

Atlantis

BEIGE	BLACK	BROWN
DARK GREY	GREY	

Panneaux frontaux structurés | Visiere plate | Fermeture en PVC à l'arrière | 6 œillets cousus | Bandeau à 100 % en sergé de coton avec 4 rangs | 6 rangs sur la visiere



AT414 |SNAP ECOLEATHER **Snap Ecoleather - Snap Back**

100% acrylique

Atlantis

BLACK

Panneaux frontaux structurés | Visiere plate | Fermeture en PVC à l'arrière | 6 œillets cousus | Bandeau à 100 % en sergé de coton avec 4 rangs | 6 rangs sur la visiere



AT415 |SNAP JERSEY **Snap Jersey Cap**

100% coton

Atlantis

GREY MELANGE

Panneaux frontaux structurés | Visiere plate | Fermeture en PVC à l'arrière | 6 œillets cousus | Bandeau à 100 % en sergé de coton avec 4 rangs | 6 rangs sur la visiere



AT416 |SNDE **Snap Denim - Snap Back**

100% coton

Atlantis

BLACK	NAVY
-------	------

Panneaux frontaux structurés | Visiere plate | Fermeture en PVC à l'arrière | 6 œillets cousus | Bandeau à 100 % en sergé de coton avec 4 rangs | 6 rangs sur la visiere



AT638 |DECK **Deck - 7 Panel Shape Cap**

100% coton

Atlantis

BLACK	BURGUNDY	CAMOUFLAGE GREY
CAMOUFLAGE KHAKI	DENIM	GREY
NAVY	RED	WHITE

Panneaux frontaux structurés | Visiere plate | Fermeture en PVC à l'arrière | 4 œillets cousus | Bandeau à 100 % en sergé de coton avec 4 rangs | 6 rangs sur la visiere



AT653 |VIBE **Vibe Cap**

100% polyester

Atlantis

ANTRACITE/CAMEL	AVIO/GREY
GREY/NAVY	KHAKI/BROWN

6 Panneaux | Visiere plate | Oeilets surpiqués | Panneau avant renforce | Sticker sur la Visiere | Fermeture en PVC | 8 coutures sur la Visiere | Bandeau en Coton

CASQUETTES (À PLAT)



AT654 |B00S **Boost Cap**
70% viscose / 30% polyester, Undersidan av visiret: 100% coton Atlantis

BLACK/BLACK	GREY/BLACK
-------------	------------

6 Panneaux | Visière plate | Visière contrastée | Oeillets surpiqués | Panneau avant renforcé | Bandeau élastique | Sticker sur la Visière | Fermeture en PVC | 8 coutures sur la Visière



AT655 |K1KC **Kik Cap**
65% polyester / 35% viscose, Undersidan av visiret: 100% coton Atlantis

BLACK/BLACK	NAVY/NAVY
RED/BLACK	

6 Panneaux | Visière plate | Visière contrastée | Oeillets surpiqués | Panneau avant renforcé | Sticker sur la Visière | Fermeture en PVC | 8 coutures sur la Visière | Bandeau en coton



AT668 |BANK **Bank Cap**
100% polyester, Visière: 100% coton 90 g/m² Atlantis

BURGUNDY/BLACK	GREY/BLACK
KHAKI/BLACK	LIGHT GREY/BLACK
NAVY/BLACK	ROYAL/BLACK

Microfibres 100 % polyester, visière : coutil 100 % coton | 6 panneaux | Visière plate carrée | Visière plate | Fermeture en PVC | 4 coutures sur la visière



CB610C |B610C **5 Panel Contrast Snapback**
100% coton Beechfield

BLACK/CLASSIC RED	BLACK/FUCHSIA
BLACK/GREY	BLACK/LIME GREEN
BLACK/ORANGE	BLACK/SURF BLUE
BLACK/YELLOW	

Étiquette TearAway pour une personnalisation simple et individuelle | Visière plate | Détails en couleurs contrastées | Autocollant authentique sur la visière | Taille réglable avec fermeture Snapback de style rétro | 100 % sergé de coton



CB615 |B615 **Youth Size Snapback**
100% coton Beechfield

BLACK/BLACK	BLACK/BRIGHT RED
BLACK/FUCHSIA	BLACK/SURF BLUE
WHITE/BLACK	

100 % sergé de coton | Étiquette TearAway pour un simple changement de label | Style adolescent | Visière aplatie | Fermeture à encliquetage au style rétro | Détails contrastés



CB665 |B665 **Pro-Stretch Flat Peak Cap**
98% coton / 2% élasthanne Beechfield

BLACK	WHITE
-------	-------

Fermeture élastique en continu | Visière plate non courbée | Six segments



CB669 |B669 **Jersey Snapback**
75% polyester / 25% coton, Plaquette: 100% coton Beechfield

HEATHER GREY/BLACK	HEATHER GREY/BOTTLE GREEN
HEATHER GREY/BURGUNDY	HEATHER GREY/NAVY

Visière à 100 % en coton | Étiquette TearAway pour un simple changement de label | Visière plate | Taille réglable avec fermeture Snapback de style rétro | Détails contrastés



CB670 |B670 **Pitcher Snapback**
100% coton Beechfield

BLACK	FRENCH NAVY	GRAPHITE GREY
-------	-------------	---------------

Sergé de coton brossé | Étiquette TearAway pour une simple personnalisation | Conception structurée à panneau en H | Visière plate | Fermeture d'ajustage de la taille au style rétro



CB866 |B866 **Signature 6 Panel Snapback**
85% acrylique / 15% la laine Beechfield

BLACK	FRENCH NAVY	LIGHT GREY
-------	-------------	------------

Étiquette TearAway pour une simple personnalisation | Construction haut de gamme | Conception à 6 panneaux | Visière plate avec huit rangées de couture | Autocollant authentique sur la visière | Bande en sergé de coton et bande intérieure | Couronne structurée à haut profil | Oeillets d'aération cousus | Fermeture de qualité entièrement ajustable



Beechfield
ORIGINAL HEADWEAR

CB660 |B660 **Original Flat Peak Snapback**

100% polyester

One Size

Beechfield

BLACK/BLACK	BLACK/BRIGHT ROYAL	BLACK/CLASSIC RED
BLACK/GREY	CLASSIC RED/BLACK	CLASSIC RED/CLASSIC RED
FRENCH NAVY/CLASSIC RED	FRENCH NAVY/FRENCH NAVY	GREY/BLACK
GREY/GREY	WHITE/BLACK	

Sergé de polyester | Sommet plat | Fermeture en plastique | Face inférieure de la visière verte



FLEXFIT
YUPOONG

FX6005FW |6005FW **Foam Trucker with white Front**

60% coton / 40% polyester

One Size

FLEXFIT

BLACK/WHITE/BLACK	BLACK/WHITE/RED	NAVY/WHITE/NAVY
RED/WHITE/BLACK	RED/WHITE/RED	RED/WHITE/ROYAL
ROYAL/WHITE/ROYAL		

Convient à la sérigraphie | Devant en éponge d'une épaisseur de 6 mm | Casquette de camionneur de qualité | Fermeture assortie en plastique en maille | Dessous assorti



FLEXFIT
YUPOONG

FX110 |110 **110 Fitted Snapback**

83% acrylique / 15% laine / 2% élasthanne

One Size

FLEXFIT

BLACK	BLACK/GREY
BLACK/RED	DARK GREY
GREY	MAROON
NAVY	RED
RED/BLACK	WHITE
WHITE/BLACK	

Ajustable + technologie Flexfit | Forme classique | Fermeture à snapback et face inférieure de la visière de couleur assortie | Mélange de laine de qualité supérieure.



FLEXFIT
YUPOONG

FX6005FF |6005FF **Foam Trucker**

60% coton / 40% polyester

One Size

FLEXFIT

BLACK	NAVY	RED
ROYAL	WHITE	

Convient à la sérigraphie | Devant en éponge d'une épaisseur de 6 mm | Casquette de camionneur de qualité | Fermeture assortie en plastique | Dessous assorti



FLEXFIT
YUPOONG

FX6007 |6007 **Classic 5 Panel Snapback**

100% coton

One Size

FLEXFIT

BLACK	BLACK/BLACK
NAVY	RED
ROYAL	WHITE

Forme classique | Fermeture de couleur assortie en plastique | Devant stable | Face inférieure de la visière en vert | Idéal pour la sérigraphie.



**BEST
SELLER**

FX6089M 16089M **Classic Snapback**

80% acrylique / 20% laine

One Size, Kids

FLEXFIT

BLACK	BLACK/BLACK	BROWN	BUCK	DARK GREY	DARK GREY/DARK GREY	DARK NAVY
DARK NAVY/DARK NAVY	HEATHER GREY	HEATHER GREY/HEATHER GREY	MAROON	MAROON/MAROON	NATURAL	NAVY
PURPLE	RED	RED/RED	ROYAL	SILVER	SPRUCE	TAN

Forme classique | Mélange de laine de qualité supérieure | Fermeture de couleur assortie en plastique | Devant stable | Face inférieure de la visière classique en vert (Ton-sur- ton à double couleurs, Classic Grey à Heather Grey/Heather Grey)

CASQUETTES (À PLAT)



FX6007T |6007T **Classic 5 Panel Snapback 2-Tone**

100% coton FLEXFIT



Forme classique | Fermeture en plastique, œillets en métal, visière et bouton de couleur contrastée | Devant stable | Face inférieure de la visière en vert | Idéal pour la sérigraphie.



FX6089BS |6089BS **Bandana Snapback**

80% Acrylique / 20% Laine, Bandana 100% Coton

FLEXFIT



Forme classique | Structuré (bougran dur) | Style bandana avec nœud en textile



FX6089CH |6089CH **Chambray-Suede Snapback**

80% acrylique / 20% laine

FLEXFIT



Forme classique | Mélange de laine de qualité supérieure | Fermeture de couleur assortie en plastique | Devant stable | Face inférieure de la visière avec du daim



FX6089CV |6089CV **Camo Visor Snapback**

80% polyacrylique / 20% laine

FLEXFIT



Coupe classique | Mixte de laine de qualité | Fermeture à pression assortie | Bougran dur | Visière à impression camouflage



FX6089F |6089F **Floral Snapback**

80% acrylique / 20% laine

FLEXFIT



Forme classique de style base-ball | Mélange de laine de qualité supérieure | Devant stable | Face inférieure de la visière de couleur assortie



FX6089HW |6089HW **Hawaiian Snapback**

80% acrylique / 20% laine

FLEXFIT



Forme classique | Mélange de laine de qualité supérieure | Fermeture snapback de couleur assortie | Devant stable



FX6089ML |6089ML **Melange 2-Tone Snapback**

100% polyester

FLEXFIT



Forme classique | Fermeture assortie en plastique | Devant stable



FX6089MS |6089MS **Melange Solid Snapback**

Front: 97% coton, 3% élasthanne / sífovina zadní panel: 100% coton

FLEXFIT



Coupe classique | Fermeture en plastique assorti | Aspect bicolore, visière noire, devant en mélange de tissu



FX6089R |6089R **Roses Snapback**

80% acrylique / 20% laine

FLEXFIT



Forme classique | Mélange de laine de qualité supérieure | Devant stable | Face inférieure de la visière de couleur

CASQUETTES (À PLAT)



FX6089SC |6089SC **Stripes Melange Crown Snapback**

74% polyester / 22% viscose / 4% élasthanne FLEXFIT

GREY (STRIPES MELANGE)/BLACK

Forme classique | Mixte de laine de qualité | Devant stable | Fermeture à retour de couleur assortie



FX6089VM |6089VM **Melange Velour Snapback**

Casquette: 80% acrylique / 20% laine, Visière: 100% polyester FLEXFIT

BEIGE/BEIGE GREY/GREY

Style rétro | Tissu extérieur moucheté et visière plate légèrement contrastante | Fermeture par bouton-pression intégrée



FX6089WR |6089WR **Water Repellant Snapback**

70% Coton / 30% Nylon FLEXFIT

BLACK BUCK IVORY

Repousse l'eau | Structuré (bougran) | Sous-visière assortie



FX6245CS |6245CS **Corduroy Satin Dad Cap**

92% polyester / 8% élasthanne

FLEXFIT

BLACK GREEN NAVY

Velours côtelé légèrement brillant | Devant souple | Pointe pré-courbée | Sangle en cuir ajustable à la taille avec clip en métal | Œillets de ventilation brodés



FX6245MC |6245MC **Low Profile Cotton Twill Multicam**

98% coton / 2% élasthanne

FLEXFIT

BLACK MULTICAM

Casquette Multicam en sergé de coton à profil bas | Devant souple | Pointe pré-courbée | Fermeture en métal | Impression Multicam



FX6277FV |6277FV **Flexfit Flat Visor**

63% polyester / 34% coton / 3% élasthanne

FLEXFIT

BLACK DARK GREY HEATHER GREY MAROON NAVY

Forme classique | Technologie Flexfit brevetée | Bougran dur



FX6508 |6508 **Premium Corduroy Snapback**

100% Coton

FLEXFIT

BLACK GREY NAVY

Bord plat en velours côtelé | Structuré (bougran) | Fermeture à retour en plastique



FX7706ES |7706ES **Flexfit Ethno Strap Cap**

100% polyester

FLEXFIT

BLACK ORANGE

Matière légèrement molletonnée, extrêmement douce | Aspect légèrement usé | Sangle ajustable avec motif ethno



FX7005CB |FX7005CB **Color Braid Jockey Cap**

60% coton / 40% polyester

FLEXFIT

MINT PEACH

Coutures décoratives | Visière droite, renforcée | Bande contrastante tressée | Fermeture Flexfit pour réglage individuel de la taille



FX6089CB |6089CB| **Checkerboard Snapback**

Casquette: 100% acrylique, Visière: 60% coton / 40% polyester (Black: Casquette: 80% acrylique / 20% laine, Visière: 60% coton / 40% polyester)

One Size

FLEXFIT	
BLACK/WHITE	LIGHTROSE/WHITE

Style damier | Visière plate résistante à motif en damier | Fermeture brevetée par bouton-pression



FX6210 |6210| **Premium 210 Fitted**

83% acrylique / 15% laine / 2% élasthanne
S/M (6 7/8 - 7 1/4), L/XL (7 1/4 - 7 5/8)

FLEXFIT

BLACK	BROWN	DARK GREY
DARK NAVY	HEATHER GREY	RED
ROYAL	WHITE	

Forme de base-ball on-field professionnel | Fitted Cap avec la technologie Flexfit | Face inférieure de la visière de couleur assortie | S/M env. 55-58cm, L/XL env. 58-61cm



FX6210T |6210T| **Premium 210 Fitted 2-Tone**

83% acrylique / 15% laine / 2% élasthanne, White: 98% acrylique / 2% élasthanne

S/M (6 7/8 - 7 1/4), L/XL (7 1/4 - 7 5/8)

FLEXFIT

BLACK/GREY	BLACK/RED
RED/BLACK	WHITE/BLACK

Forme de base-ball on-field professionnel | Fitted Cap avec la technologie Flexfit | Visière, face inférieure de la visière et bouton de couleur contrastée.



FX6089MT |6089MT| **Classic Snapback 2-Tone**

80% acrylique / 20% laine

One Size

FLEXFIT

BLACK/NEON ORANGE	BLACK/NEON PINK	BLACK/NEON YELLOW
BLACK/PURPLE	BLACK/RED	BLACK/SILVER
BLACK/TEAL	CHARCOAL/BLACK	HEATHER GREY/BLACK
HEATHER GREY/MAROON	HEATHER GREY/NAVY	HEATHER GREY/RED
HEATHER GREY/ROYAL	MAROON/BLACK	NATURAL/BLACK
NAVY/MAROON	NAVY/RED	OLIVE/BLACK
PURPLE/GOLD	RED/BLACK	ROYAL/ORANGE

Fermeture en plastique, visière, œillets en métal et bouton de couleur contrastée | Mélange de laine de qualité supérieure | Face inférieure de la visière classique en vert.



AT603 |SNAP| **Snap Back Cap**

100% acrylique

One Size

Atlantis

BLACK	BLACK/GREY	BLACK/RED
BOTTLE GREEN	BURGUNDY	CAMOUFLAGE
GREY	GREY MELANGE	NAVY
NAVY/RED	RED	ROYAL
WHITE	WHITE/BLACK	

Six segments | Visière de casquette plate | Fermeture en PVC | Bande anti-sueur : 35 % coton/65 % polyester | Œillets brodés | Segment avant structuré | Six coutures décoratives sur la visière de la casquette

CASQUETTES (À PLAT)



FX6502 |06502 **Unstructured 5-Panel Snapback**
60% Coton / 40% Polyester FLEXFIT

BLACK	CHARCOAL	KHAKI
MAROON	NAVY	RED
WHITE		

Coupe classique | Non structuré (devant souple) | Fermeture à boucle et sous-visière assortie



L01661 |01661 **Sonic Cap**
100% acrylique
280 g/m² SOL'S

BLACK	DARK GREY (SOLID)	FRENCH NAVY
RED	ROYAL BLUE	

100% acrylique, toucher laine | 380 g/m² | Forme 5 panneaux | Visière plate | 4 œillets d'aération brodés | Languette de réglage en plastique



L01663 |01663 **Parker Cap**
100% coton
185 g/m² SOL'S

BLACK	FRENCH NAVY	UMBER
-------	-------------	-------

185 g/m² | 5 panneaux | Visière plate | 4 œillets d'aération métalliques | Fermeture arrière réglable par boucle plastique



L01667 |01667 **Baldwin Cap**
65% polyester / 35% coton
240 g/m² SOL'S

ASH (HEATHER)	CHARCOAL MELANGE	HEATHER INDIGO
---------------	------------------	----------------

5 panneaux | Visière plate | 4 œillets d'aération métalliques | Fermeture arrière réglable par boucle plastique



L01687 |01687 **Taylor Cap**
100% coton
185 g/m² SOL'S

DARK GREY (SOLID)/WHITE	FRENCH NAVY/WHITE
OXBLOOD/WHITE	WHITE/FRENCH NAVY

185 g/m² | Casquette imprimé pois | 5 panneaux | Visière plate | 4 œillets d'aération brodés | Fermeture arrière réglable par boucle plastique



RH82 |RC082X **Bronx Dual Colour Cap**
100% acrylique, Surface inférieure de Plaquette:
100% coton
300 g/m² Result Headwear

BLACK/AZURE	BLACK/LIME
BLACK/PURPLE	BLACK/RED
HEATHER GREY/BLACK	WHITE/BLACK

Sergé de polyacrylique | Profil bas | Six segments | Partie renforcée au front | Visière plate avec six coutures décoratives | Visière de couleur contrastée, trous d'aération brodés et bouton | Ajustage de la taille via Snapback | Étiquette TearAway | Visière en PU recyclé



RH83 |RC083X **Bronx Cap**
100% acrylique, Surface inférieure de Plaquette:
100% coton
300 g/m² Result Headwear

BLACK	EMERALD GREEN	HEATHER GREY
NAVY	RED	SAPHIRRE BLUE
WHITE		

Sergé de polyacrylique | Six segments | Partie renforcée au front | Visière plate avec six coutures décoratives | Trous d'aération brodés | Ajustage de la taille via Snapback | Visière en PU recyclé | Étiquette TearAway

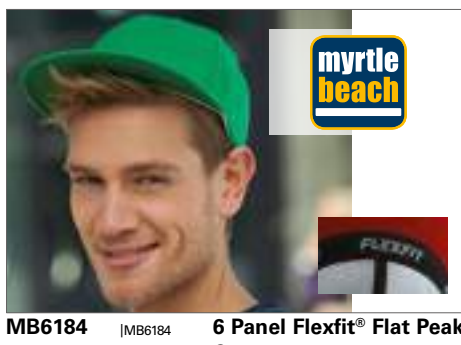

MB6184 |MB6184 **6 Panel Flexfit® Flat Peak Cap**
87% acrylique / 11% laine / 2% élasthanne myrtle beach

BLACK	CARRIBEAN BLUE	DARK BROWN
FERN GREEN	KHAKI	LIGHT GREY
MAGENTA	NAVY	OLIVE
PURPLE	RED	WHITE
WINE		

Face arrière entièrement fermée | Forme parfaite grâce à l'empiecement en élasthanne et la bande Flexfit® | Visière plate | Six trous d'aération brodés | Huit coutures décoratives à la visière | Segments laminés à l'avant



MB6581 |MB6581 **6 Panel Pro Cap**
100% coton myrtle beach

BLACK/FERN GREEN	BLACK/PACIFIC
BLACK/SUN YELLOW	BLACK/TOMATO
NAVY/WHITE	PINK/BLACK
ROYAL/TOMATO	SILVER/BLACK
WHITE/BLACK	

Casquette Flatpeak élégante à 6 panneaux de type « High Profile » | Six trous d'aération brodés de couleur contrastée | Plaquette droite avec huit coutures décoratives | Forme tendance « High Profile » | Port agréablement confortable grâce à la bande anti-sueur ouatée | Taille ajustable par fermeture brevetée

CASQUETTES (AVONTURE)



ATLANTIS
infinite headwear

AT300 |ARCA **Army Cap**

100% coton

Atlantis

BLACK	CAMOUFLAGE	GREY
KHAKI	NAVY	OLIVE

Coupe militaire | Coton ripstop | Fermeture auto-agrippante | Bande anti-sueur/Garment-wash | Panneau avant non structuré avec ceillecs métalliques | Visière de casquette précurbée | Quatre coutures décoratives sur la visière | Élément décoratif sur le bord de la visière de la casquette | Doublure intérieure



ATLANTIS
infinite headwear

AT301 |TANK **Tank Cap**

100% coton

Atlantis

BLACK	CAMOUFLAGE	DARK GREY
KHAKI	NAVY	OLIVE
WHITE		

Coupe militaire | Coton brossé | Fermeture auto-agrippante | Bande anti-sueur : 35 % coton /65 % polyester | Segment non structuré au front | Quatre coutures décoratives sur la visière de la casquette | Élément décoratif sur le bord de la visière de la casquette



ATLANTIS
infinite headwear

AT303 |UNIF **Uniform Cap**

100% coton

Atlantis

BLACK	CAMOUFLAGE KHAKI	CAMOUFLAGE WHITE
DENIM	NAVY	OLIVE
WHITE		

Coupe militaire | Fermeture auto-agrippante | Bande anti-sueur | Tissu lavé | Segment non structuré au front | Visière de casquette précurbée | Quatre coutures sur la visière



ATLANTIS
infinite headwear

AT306 |URBA **Urban Cap**

100% Coton
250 g/m²

Atlantis

BLACK	BROWN	KHAKI
OLIVE		

Style militaire | Panneau avant destructure | Visière „Destroy“ | Visière précurbée | Oeillecs surpriqués | Complètement fermé | Fermeture avec boucle | Délavé | 4 coutures sur la visière | Bandeau en Coton



ATLANTIS
infinite headwear

AT327 |WARR **Warrior Cap**

100% coton
250 g/m²

Atlantis

BLACK	BROWN	OLIVE
-------	-------	-------

Style militaire | Oeillecs surpriqués | Panneau avant destructure | Visière précurbée | Complètement fermé | Fermeture par velcro | Délavé | 1 couture sur la Visière | Bandeau en coton | Bande sur la visière | 100% chino coton



ATLANTIS
infinite headwear

AT328 |URDE **Urban Destroyed Cap**

100% coton
250 g/m²

Atlantis

BLACK	CAMOUFLAGE	OLIVE
WHITE		

Style militaire | Oeillecs surpriqués | Visière „Destroy“ | Panneau avant destructure | Visière précurbée | Complètement fermé | Fermeture avec boucle | Délavé | 4 coutures sur la visière | Bandeau en Coton | 100% chino coton



ATLANTIS
infinite headwear

AT349 |NOMA **Nomad Hat**

60% nylon / 40% coton, Bandeau: 65% polyester / 35% coton

Atlantis

BEIGE	OLIVE
-------	-------

6 Panneaux | Voile | Panneau avant destructure | Visière précurbée | Complètement fermé | Fermeture avec cordon réglable par stopper



ATLANTIS
infinite headwear

AT659 |JUCA **Jungle Cap**

65% polyester / 35% coton

Atlantis

BROWN JUNGLE	KHAKI JUNGLE	OLIVE GREEN JUNGLE
--------------	--------------	--------------------

6 Panneaux | Oeillecs surpriqués | Panneau avant renforce | Visière précurbée | Fermeture par velcro | 6 coutures sur la visière | Bandeau en Polyester



brain waves

BW7019 |BW7019 **Organic Cotton Army Cap washed**

100% coton
275 g/m²

Brain Waves

BLACK	NAVY	SAND
-------	------	------

Casquette style armée à la coupe tendance | Coton biologique, certifié « coton biologique » | Autocollant sur la visière | Fixation Velcro pour régler la taille | Surpiqure ton sur ton | Meilleur confort grâce au bandeau rembourré | Fabrication de haute qualité | Dimensions : env. 57,5 cm

CASQUETTES (AVONTURE)

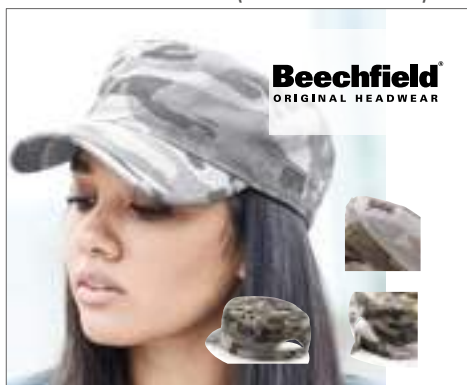

CB33 |B33 **Camo Army Cap**

100% coton

Beechfield

ARCTIC CAMO	FIELD CAMO	JUNGLE CAMO
MIDNIGHT CAMO	URBAN CAMO	

Fermeture auto-agrippante | Impression camouflage | Trois segments



CB34 |B34 **Army Cap**

100% coton

Beechfield

BLACK	BURGUNDY	CHOCOLATE
GRAPHITE GREY	KHAKI	NATURAL
NAVY	OLIVE GREEN	PEBBLE
WHITE		

Fermeture du même tissu avec fermeture métallique | Coton lavé | Trois segments



CB38 |B38 **Urban Army Cap**

100% coton

Beechfield

VINTAGE BLACK	VINTAGE OLIVE
---------------	---------------

Face arrière en continu | Heavy-Washed | Fermeture auto-agrippante | Aspect délavé | Trous d'aération sur les côtés



CB187 |B187 **Outdoor 6 Panel Cap**

100% nylon

Beechfield

BLACK	LIGHT GREY	NAVY
OLIVE GREEN		

Tissu en nylon Taslon | Étiquette détachable pour changer facilement la marque | Conception à 6 panneaux | Visière pré incurvée | Tissu imperméable et respirant | Bandeau en tissu Coolmax® 100 % polyester | Fermeture par clip en toile réglable



CB355 |B355 **Mountain Cap**

Matériau supérieur: 100% nylon, Doublure: 100% polyester

Beechfield

BLACK	NAVY
-------	------

Extérieur : 100 % nylon Taslon / Doublure : 100 % polyester | Possibilité de réglage élastique sur la face arrière | Coutures thermosoudées | Imperméable et respirant



CB691 |B691 **Camo Snapback**

100% coton

Beechfield

BLACK/JUNGLE CAMO	BLACK/MIDNIGHT CAMO
JUNGLE CAMO/BLACK	MIDNIGHT CAMO/BLACK

100 % sergé de coton | Étiquette TearAway pour un simple changement de label | Visière aplatie | Taille réglable avec fermeture Snapback de style rétro | Détails de style camouflage



CC106 |106 **Canvas Cafe Cap**

100% coton

Comfort Colors

BRICK	KHAKI	NAVY
PEPPER	WHITE	

Fond plat non structuré | Visière pré-courbée avec bordage dans le même tissu | Deux œillets en laiton antique de chaque côté | Fermeture Velcro® en deux parties dans le même tissu



FX6245CW |6245CW **Low Profile Camo Washed Cap**

100% coton (Wood Camo: 98% coton / 2% élasthanne)

FLEXFIT

WOOD CAMO

Profil extra bas | Boucle de fermeture en laiton antique | Sous-visière assortie | Non structuré pour un style classique et élégant | Motif Camo



FX6245FC |6245FC **Low Profile Cotton Camo Cap**

100% coton

FLEXFIT

ROSEBLUE CAMO	WOOD CAMO
---------------	-----------

Profil ultra bas | Fermeture à boucle en laiton antique | Casquette camouflage tendance

CASQUETTES (AVONTURE)



FX7077RS |FX7077RS **Adjustable Top Gun Ripstop Cap**

97% coton / 3% élasthanne

FLEXFIT

BLACK

Couture discrète décorative | Indéchirable | Visière courte, légèrement incurvée | Bande élastique



MB095 |MB095 **Military Cap**

100% coton

myrtle beach

ANTHRACITE	BLACK	DARK BROWN
DARK GREEN	DARK GREY	KHAKI
NAVY	OLIVE	ORANGE
RED	WHITE	

Fermeture auto-agrippante | Quatre œillets métalliques sur les côtés | Bande anti-sueur rembourrée en coton



RH58 |RC058X **Urban Trooper Fully Lined Cap**

100% coton
260 g/m²

Result Headwear

BLACK DESERT KHAKI OLIVE MASH

Visière précurvée | Ajustage de la taille avec une boucle en métal poli | Drill de coton lourd brossé



RH59 |RC058X **Urban Camo Cap**

100% coton
190 g/m²

Result Headwear

INDIGO CAMO OLIVE CAMO PINK CAMO

Courte visière précurvée | Ouvertures piquées | Boucle en laiton antique | Sergé de coton



RH68 |RC068X **Urban Trooper Corduroy Cap**

100% coton
335 g/m²

Result Headwear

BLACK

100% coton velours côtelé prélavé (onze côtes) | Visière précurvée | Doublure intérieure en continu pour un port agréablement confortable | Boucle en métal poli | Coton lourd lavé



RH69 |RC069X **Legionnaires Cap**

100% polyester
115 g/m²

Result Headwear

DESERT KHAKI OLIVE MASH

Cinq segments | Profil bas | Visière précurvée | Pas de couture sur le devant | Ajustage de la taille avec un cordon de serrage



RH70 |RC070X **Urban Trooper Lightweight Cap**

100% coton
190 g/m²

Result Headwear

BLACK NAVY OLIVE MASH ORANGE

Courte visière précurvée avec quatre surpiqures | Fermeture auto-agrippante | Sergé de coton



RH76 |RC076X **Fold Up Legionnaires Cap**

100% coton
225 g/m²

Result Headwear

BLACK BOTTLE NAVY PINK ROYAL WHITE

Rabat de protection contre le soleil au niveau de la nuque | Visière à 3 pièces rabattable vers le haut | Deux ouvertures d'aération sur chaque côté | Ajustage élastique de la taille pour chaque tour de tête



NEW

AT520 | RARE **Rapper Recycled Cap**

100% polyester
One Size
200 g/m²

Atlantis

BLACK/BLACK | GREY/BLACK | NAVY/NAVY | ROYAL/BLACK | WHITE/WHITE

5 panneaux | 100 % polyester recyclé | Arrière en maille | 4 coutures sur la visière



AT400 |SNME **Snap Mesh Cap**

Panneau devant: 100% acrylique, Panneau latéral et de derrière: 100% polyester Atlantis

BLACK/BLACK	CAMOUFLAGE/BLACK
GREEN FLUO/BLACK	NAVY/NAVY
ORANGE FLUO/BLACK	WHITE/WHITE

Six segments | Visière de casquette plate | Fermeture en PVC | Bande anti-sueur : 35 % coton/65 % polyester | Visière de casquette décalée | Oeillets brodés | Filet sur la face arrière | Filet sur le côté | Segment avant structuré | Six coutures décoratives sur la visière de la casquette



AT510 |RADSD **Rapper Destroyed Cap**

100% cotton, Mesh: 100% polyester Atlantis

BLACK/BLACK	WHITE/WHITE
-------------	-------------

5 Panneaux | Fermeture en PVC | Bandeau en coton | Mesh à l'arrière | Mesh sur les côtés | Visière „Destroy“ | Panneau avant renforce | Visière précurvée | 4 coutures sur la visière | Chino coton et polyester mesh



AT515 |RECORD **Record - Trucker Cap**

Devant+Plaquette: 100% coton, Réseau: 100% polyester Atlantis

BLACK	BURGUNDY	NAVY
OLIVE	RED	ROYAL

Panneau frontal non structuré | Nouvelle mi-visière | Fermeture en PVC à l'arrière | Pas d'œillets | Bandeau à fermeture 4 rangs | 5 rangs sur la visière | Panneau avant doublé



AT517 |RAJE **Rapper Jersey Cap**

50% coton / 50% polyester Atlantis

BLACK	BURGUNDY	DARK GREY
LIGHT GREY	NAVY	

5 Panneaux |Trucker Cap | Panneau avant renforce | Visière pré-courvée | Sticker sur la Visiere | Fermeture en PVC | 8 coutures sur la Visiere | Bandeau en coton



AT518 |RACM **Rapper Camou Cap**

55% polyester / 45% viscose, Undersidan av visiret: 100% cotton Atlantis

BURGUNDY/BLACK	DARK GREY/BLACK
LIGHT GREY/BLACK	NAVY/BLACK
OLIVE/BLACK	ROYAL/BLACK

5 Panneaux |Trucker Cap | Visiere contrastee | Oeillets surpiqués | Visière précurvée | Sticker sur la Visiere | Fermeture en PVC | 8 coutures sur la Visiere | Bandeau en coton

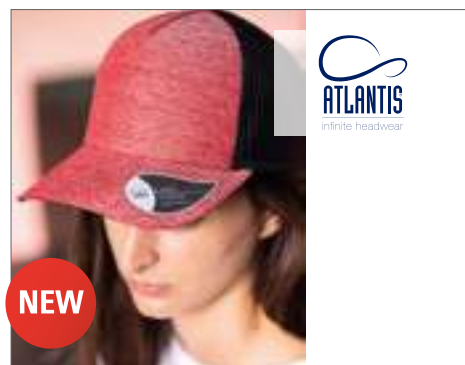

AT524 |RAML **Rapper Melange Cap**

73% coton / 27% polyester, latéral et de derrière: 100% polyester 219 g/m² Atlantis

BROWN	DARK GREY	KHAKI
LIGHT GREY	NAVY	RED

5 panneaux | Visière moyenne | Arrière en maille | Fermeture en PVC | 8 coutures sur la visière



AT626 |SPAC **Space Cap**

100% polyester, Bandeau: 65% polyester / 35% coton Atlantis

BLACK	NAVY	OLIVE	RED
WHITE			

6 Panneaux | Oeillets surpiqués | Panneau avant renforce | Visière précurvée | Fermeture par velcro | 6 coutures sur la Visière



AT629 |GOLX **Golf Cap**

100% coton, Bandeau: 65% polyester / 35% coton, Mesh: 100% polyester Atlantis

BLACK	NAVY	WHITE
-------	------	-------

6 Panneaux | Piping | Visière contrastée | Oeillets surpiqués | Panneau avant renforce | Visière précurvée | Mesh à l'arrière | Mesh sur les côtés | Fermeture par velcro

CASQUETTES (MESH)



NEW

AT667 |CASE **Case Cap**

100% coton, latéral et de derrière: 100% polyester

One Size
250 g/m² Atlantis

BLACK/STONE	BURGUNDY/STONE
KHAKI/STONE	MUSTARD/STONE
NAVY/STONE	OLIVE/STONE

100 % sergé de coton teint au colorant pigmentaire, panneaux latéraux et panneau arrière : 100 % polyester | Casquette de camionneur | Visière moyenne | Ciellets piqués | 8 coutures sur la visière



NEW

AT525 |SN90 **Snap 90S Cap**

100% polyester

One Size
80 g/m² Atlantis

BLACK/BLACK
WHITE/BLACK
WHITE/NAVY
WHITE/RED
WHITE/RED/ROYAL
WHITE/ROYAL

5 panneaux | Visière plate carrée | Arrière en maille | Fermeture en PVC | 6 coutures sur la visière



CB196 |B196 **Air Mesh 6 Panel Cap**

100% polyester

One Size Beechfield

BLACK	LIGHT GREY	NAVY
-------	------------	------

Étiquette détachable pour changer facilement la marque | Conception à 6 panneaux | Panneaux avant structurés | Ciellets de ventilation piqués | Visière pré-incurvée | Sous-visière en sergé | Bandeau en sergé | Sangle dans le même tissu avec boucle à trois glissières



NEW COLOUR

AT505 |RAPP **Rapper Cap**

100% Polyester

One Size Atlantis

BLACK/BLACK/BLACK	GREY/RED/GREY	OLIVE/BLACK/OLIVE
ORANGE/BLACK/BLACK	WHITE/BLACK/BLACK	WHITE/BLACK/BURGUNDY
WHITE/GREEN/BLACK	WHITE/GREEN/GREEN	WHITE/NAVY/NAVY
WHITE/OLIVE/ORANGE	WHITE/RED/BLACK	WHITE/RED/RED
WHITE/RED/ROYAL	WHITE/ROYAL/ROYAL	WHITE/YELLOW FLUO/YELLOW FLUO
YELLOW/BLACK/BLACK		

Taille unique | 5 Panneaux | Mesh à l'arrière | Mesh sur les côtés | Panneau avant Renforce | Visière précurvée | Fermeture en PVC | 6 coutures sur la visière | Face avant et visière Rembourrées



CB640 |B640 **Snapback Trucker**

Devant+Plaquette: 100% coton, Résille: 100% polyester

One Size Beechfield

BLACK/BLACK	BLACK/FUCHSIA	BLACK/LIGHT GREY
BLACK/WHITE	BOTTLE GREEN/BOTTLE GREEN	BRIGHT ROYAL/BRIGHT ROYAL
BRIGHT ROYAL/WHITE	BURGUNDY/LIGHT GREY	CHOCOLATE/CARAMEL
CLASSIC RED/CLASSIC RED	CLASSIC RED/WHITE	FRENCH NAVY/FRENCH NAVY
FRENCH NAVY/WHITE	GRAPHITE GREY/GRAPHITE GREY	LIGHT GREY/LIGHT GREY
OLIVE GREEN/BLACK	PASTEL BLUE/PASTEL BLUE	PASTEL PINK/PASTEL PINK
PURE GREEN/WHITE	WHITE/WHITE	

Le modèle classique depuis des décennies ! | Segments en coton à l'avant | Mixte de couleurs avec du White = face avant White, visière et résille de couleur | Fermeture en plastique | Segments en résille de polyester à l'arrière

Beechfield[®]
ORIGINAL HEADWEAR



NEW



CB647 |B647 **6 Panel Snapback Trucker**

Devant+Plaquette: 100% coton, Résille: 100% polyester

One Size

Beechfield

BLACK/WHITE | BRIGHT ROYAL/WHITE | CLASSIC RED/WHITE | FRENCH NAVY/WHITE | GRAPHITE GREY/WHITE

100% Coton Panneau Avant et Visière, Panneaux arrières en maille filet 100% polyester | Visière semi courbée | Dispositif de réglage à l'arrière | Étiquette détachable TearAway, facile à ré-étiqueter | 6 panneaux | Panneaux frontaux structurés | Oeillets de ventilation

CASQUETTES (MESH)

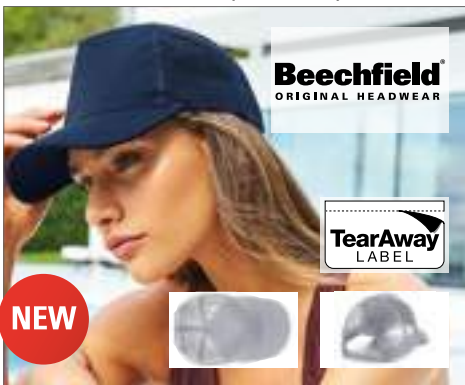

CB642 |B642 **Microknit Snapback Trucker**

100% polyester

Beechfield

BLACK	FRENCH NAVY	LIGHT GREY
-------	-------------	------------

Panneau frontal 100% polyester, Panneaux arrières en maille filet 100% polyester | Étiquette détachable TearAway, facile à ré-étiqueter | 5 panneaux | Panneau avant structuré | Visière préformée | Dispositif de réglage à l'arrière



CB643 |B643 **Suede Snapback Trucker**

100% polyester

Beechfield

BLACK	BURGUNDY	FRENCH NAVY
-------	----------	-------------

Daim 100 % polyester, Panneaux arrières en maille filet 100% polyester | Étiquette détachable TearAway, facile à ré-étiqueter | 5 panneaux | Panneau avant structuré | Visière préformée | Dispositif de réglage à l'arrière



CB646 |B646 **Urbanwear Trucker**

85% polyester / 15% coton

Beechfield

BLACK	GRAPHITE GREY	LIGHT GREY
NAVY	OLIVE GREEN	WARM SAND
WHITE		

Visière semi-incurvée | Étiquette détachable pour changer facilement la marque | Conception à 6 panneaux | Panneaux avant structurés | Cilllets de ventilation piqués | Réglage « snapback »



CB694 |B694 **Camo Snapback Trucker**

Devant: 100% coton, latéral et de derrière: 100% polyester

Beechfield

ARCTIC CAMO/BLACK	JUNGLE CAMO/BLACK
MIDNIGHT CAMO/BLACK	

Détails de style camouflage | Taille réglable avec fermeture Snapback de style rétro | Étiquette TearAway pour un simple changement de label | Segment frontal et visière à 100 % en coton | Panneaux arrières à 100 % en maille de polyester



CC105 |105 **Unstructured Trucker Cap**

100% coton

Comfort Colors

GRAPHITE/IVORY	ISLAND REEF/IVORY
LAGOON BLUE/IVORY	RED/IVORY
TRUE NAVY/IVORY	WASHED DENIM/IVORY

Panneau avant | 100 % sergé de coton teint | Panneaux arrière à mailles souples 100 % polyester | Coupe non structurée à 6 panneaux | Visière pré-courbée | 6 rangées de coutures sur la visière | Fermeture par bouton-pression



FX6006 |6006 **Classic Trucker**

47% coton / 25% polyester / 28% nylon

FLEXFIT

BLACK	CHARCOAL	NAVY
WHITE		

Idéal pour la sérigraphie et la broderie | Face arrière en maille de routier | Fermeture de couleur assortie en plastique



FX6006T |6006T **Classic Trucker 2-Tone**

47% coton / 25% polyester / 28% nylon

FLEXFIT

BLACK/WHITE

Idéal pour la sérigraphie et la broderie | Maille de routier contrastée | Fermeture de couleur assortie en plastique.



FX6006UC |6006UC **Used Camo Trucker**

98% polyester / 2% élasthanne

FLEXFIT

DARK GREY/BLACK MESH	KHAKI/BEIGE MESH
----------------------	------------------

Front continu renforcé | Pointe plate | Dos en maille avec fermeture à pression



FX6504 |6504 **Unstructured Soft Visor Trucker Snapback**

100% polyester

FLEXFIT

Front souple | Pointe molle | Maille tonale retour | Fermeture à pression réglable



FX6506CB |6506CB **Checkerboard Retro Trucker**

Devant+Plaquette: 60% coton / 40% polyester, Résille: 100% polyester FLEXFIT

BLACK/WHITE	LIGHTROSE/WHITE
-------------	-----------------

Motif en damier | Casquette rétro | Imprimé en damier à l'avant, maille aérée à l'arrière | Fermeture par bouton-pression intégrée pour réglage facile de la taille



FX6511 |6511 **Mesh Trucker Cap**

55% polyester / 43% coton / 2% élasthanne FLEXFIT

BLACK	BUCK	DARK GREY
NAVY	RED	ROYAL
WHITE		

Maille de routier Flexfit patentée | Forme confortable | Panneau intérieur stable sur le devant | Dessous de visière argentée | 8 rangs brodés sur la visière.



FX6511M |6511M **Retro Trucker Melange Cap**

Front: 97% coton, 3% élasthanne / sífovina zadní panel: 100% coton FLEXFIT

GREY/WHITE MESH	KHAKI/BLACK MESH
-----------------	------------------

Casquette de camionneur en maille Flexfit brevetée | Bougran rigide | Visière en mélange de jersey



FX6511T |6511T **Mesh Trucker 2-Tone Cap**

55% polyester / 43% coton / 2% élasthanne FLEXFIT

BLACK/WHITE	NAVY/WHITE
RED/WHITE	ROYAL/WHITE

Casquette FX6511 bicolor | Maille de routier Flexfit patentée | Panneau intérieur stable sur le devant | Dessous de visière argentée | 8 rangs brodés sur la visière.

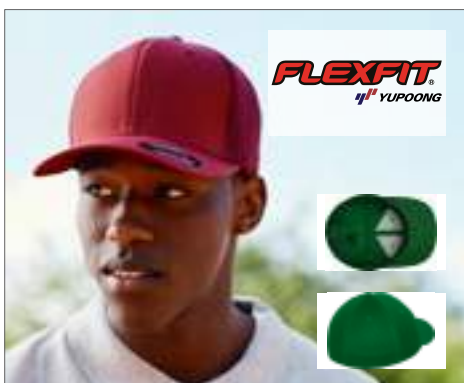

FX6533 |6533 **Tactel Mesh Cap**

44% polyester / 42% polyamide / 7% coton / 7% élasthanne FLEXFIT

BLACK	GREEN	MAROON
NAVY	PURPLE	RED
ROYAL	WHITE	

Un vrai poids plume respirant | Coupe-vent et imperméable | Durable | Airmesh sur la face arrière ainsi qu'aux côtés.



FX6606 |6606 **Retro Trucker**

47% coton / 25% polyester / 28% nylon FLEXFIT

BLACK	BUCK	DARK GREY
KHAKI	MAROON	NAVY
RED	SILVER	WHITE

Face arrière en maille de routier | Fermeture de couleur assortie en plastique | Devant stable | Face inférieure de la visière de couleur assortie.



FX6606C |6606C **Camo Trucker**

60% Coton / 40% Polyester FLEXFIT

DARK CAMO/BLACK	WOOD CAMO/BLACK
-----------------	-----------------

Structuré (bougran dur) | Sergé à impression camouflage | Face arrière style routier en textile mesh



FX6606CT |6606CT **Corduroy Retro Trucker**

Devant+Plaquette: 100% coton, Résille: 100% polyester FLEXFIT

BLACK

Old-school et sportive | Casquette rétro | Cordon classique | Maille décontractée, classique des casquettes de camionneurs | Visière incurvée | Coutures décoratives | Fermeture par bouton-pression



FX6606MC |6606MC **Retro Trucker Multicam®**

Devant+Plaquette: 98% coton / 2% élasthanne, Résille: 100% polyester FLEXFIT

BLACK MULTICAM	MULTICAM
----------------	----------

Casquette de camionneur à bouton-pression style MultiCam | Imprimé camouflage décontracté | Maille douce, mais durable | Fermeture par bouton-pression intégrée

CASQUETTES (MESH)



FLEXFIT
YUPOONG

FX6606T | 6606T **Retro Trucker 2-Tone**

47% coton / 25% polyester / 28% nylon

One Size

FLEXFIT

BLACK/WHITE	BROWN/KHAKI
BUCK/WHITE	DARK GREY/WHITE
KHAKI/WHITE	MOSSGREEN/KHAKI
NAVY/WHITE	SILVER/WHITE

Face arrière en maille de routier contrastée | Fermeture de couleur assortie en plastique | Panneau intérieur stable sur le devant | Face inférieure de la visière de couleur assortie.

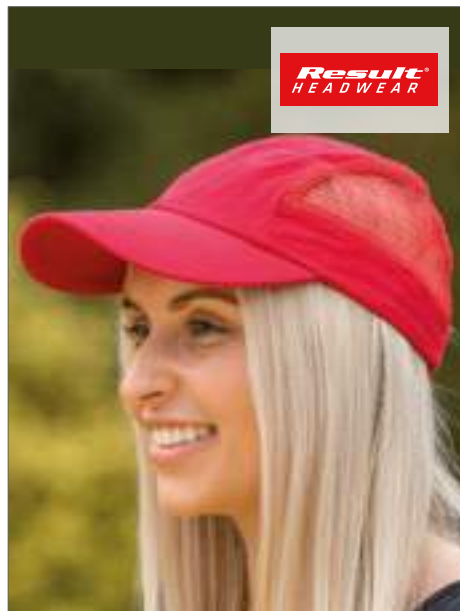

Result
HEADWEAR

RH47 | RC047X **Sport Cap with Side Mesh**

100% coton

One Size

270 g/m²

Result Headwear

BLACK	NAVY	RED
ROYAL	WHITE	

Parties latérales en résille en nylon | Profil bas | Parties non renforcées sur le devant | Visière précurvée avec quatre surpiqûres | Fermeture YKK | Drill de coton lourd brossé



Result
HEADWEAR

RH57 | RC067X **Addi Mesh Cap Under-Peak Pocket**

100% polyester

One Size

320 g/m²

Result Headwear

BLACK/WHITE	CHARCOAL/CREAM
NAVY/SILVER	

Six segments | Profil bas | Visière précurvée | Parties latérales de couleur | Poche intérieure en résille à la visière | Fermeture auto-agrippante | Bonnet à 100 % en résille de polyester, parties latérales et visière à 100 % en polyester avec un revêtement en polyuréthane



Result
HEADWEAR

RH79 | RC079X **Super Padded Mesh Baseball Cap**

100% polyester, Résille: 100% nylon

One Size

350 g/m²

Result Headwear

BLACK/ORANGE	NAVY/WHITE/BLACK	RED/BLACK
--------------	------------------	-----------

Ajustage traditionnel de la taille en plastique sur la face arrière | Deux ouvertures d'aération piquées sur chaque côté | Visière précurvée avec quatre surpiqûres



Beechfield
ORIGINAL HEADWEAR

TearAway
LABEL

CB845 | B845 **Signature 5 Panel Mesh Snapback**

Devant & plaquette: 100% coton

One Size

Beechfield

BLACK/BLACK	FRENCH NAVY/FRENCH NAVY	WHITE/FRENCH NAVY/CLASSIC RED
-------------	-------------------------	-------------------------------

Panneau avant et visière en coton brossé | Panneaux en maille au toucher doux à l'arrière | Étiquette TearAway pour une simple personnalisation | Conception à 5 panneaux | Construction haut de gamme | Visière plate avec huit rangées de couture | Autocollant authentique sur la visière | Bande en sergé de coton et bande intérieure | Çepica structurée à haut profil | Œillets d'aération cousus | Fermeture de qualité entièrement ajustable



FX6006W | 6006W **Classic Trucker**

60% coton / 40% polyester

One Size

FLEXFIT

BLACK/WHITE/BLACK	BROWN/WHITE/BROWN	CAROLINA BLUE/WHITE/CAROLINA BLUE
KELLY GREEN/WHITE/KELLY GREEN	NAVY/WHITE/NAVY	RED/WHITE/RED
ROYAL/WHITE/ROYAL		

Idéal pour la sérigraphie et la broderie | Face arrière en maille de routier | Fermeture de couleur assortie en plastique.



FX6606CF | 6606CF **Retro Trucker Colored Front**

60% Coton / 40% Polyester, Couronne 100% Polyester

One Size

FLEXFIT

BLACK/WHITE/BLACK	DARK GREY/WHITE/DARK GREY	KHAKI/WHITE/KHAKI
MAROON/WHITE/MAROON	NAVY/WHITE/NAVY	RED/WHITE/RED
SILVER/WHITE/SILVER		

Profil bas | Structuré (bougran) | Sous-visière assortie | Fermeture à retour assortie



L01688 | 01688 **Dodge Cap**

Visière: 100% polyester, Filet: 100% polyester

SOL'S

GREY MELANGE/BLACK	GREY MELANGE/BURGUNDY
GREY MELANGE/DARK GREY (SOLID)	GREY MELANGE/FRENCH NAVY
GREY MELANGE/WHITE	

Panneau devant (mousse 5 mm) & visière (mousse 3 mm), coloris gris chiné | Filet en 100% polyester | Languette de réglage en plastique



MB6550 | MB6550 **5 Panel Retro Mesh Cap**

100% polyester

One Size

myrtle beach

BABY PINK/BLACK	BLACK/BLACK
BLACK/NEON GREEN	BLACK/NEON ORANGE
BLACK/NEON PINK	BLACK/NEON YELLOW
GREEN/BLACK	ORANGE/BLACK
ROYAL/BLACK	WHITE/BLACK

Six coutures décoratives à la visière | Cordon rétro décoratif sur la visière | Bande anti-sueur rembourrée en coton



CB645 | B645 **Vintage Snapback Trucker**

100% polyester

One Size

Beechfield

BLACK/BLACK	BLACK/WHITE
BRIGHT ROYAL/WHITE	CLASSIC RED/WHITE
FRENCH NAVY/WHITE	FUCHSIA/WHITE
LIME GREEN/WHITE	ORANGE/WHITE
PURPLE/WHITE	SKY BLUE/WHITE
SUNFLOWER/WHITE	

Fermeture en matière plastique à taille ajustable | Segment avant et sommet rembourrés | À imprimer ou à broder

CASQUETTES (MESH)



MB070 | MB070 **5-Panel Polyester Mesh Cap**

100% polyester

One Size

BLACK	BLACK/WHITE	BURGUNDY	DARK GREY	GOLD YELLOW
KHAKI	LIGHT GREY	NAVY	ORANGE/WHITE	RED
RED/WHITE	ROYAL	WHITE	WHITE/BABY PINK	WHITE/BLACK
WHITE/DARK GREEN	WHITE/FERN GREEN	WHITE/GRAPHITE	WHITE/GRENADINE	WHITE/LIGHT BLUE
WHITE/LILAC	WHITE/MAGENTA	WHITE/NAVY	WHITE/NEON GREEN	WHITE/NEON ORANGE
WHITE/NEON PINK	WHITE/NEON YELLOW	WHITE/PACIFIC	WHITE/RED	WHITE/SUN YELLOW

Casquette tendance à 5 panneaux en de différentes variantes de couleur | Fermeture brevetée | Six coutures décoratives à la visière | Bande anti-sueur Fashion



AT511 | RAPC **Rapper Cotton Cap**

100% coton, Réseau: 100% polyester, Bandeau: 65% polyester / 35% coton

One Size

BLACK/BLACK	BURGUNDY/STONE
DARK GREY/BLACK	KHAKI/STONE
MUSTARD/BLACK	NAVY/LIGHT GREY
NAVY/NAVY	OLIVE/BLACK
PURPLE/WHITE	RED/RED
ROYAL/ROYAL	WHITE/WHITE

5 Panneaux | Fermeture en PVC | Mesh à l'arrière | Mesh sur les côtés | Panneau avant renforcé | Visière précurvée | 4 coutures sur la visière



MB6215 | MB6215 **6 Panel Elastic Fit Mesh Cap**

70% polyester / 30% coton

S/M, L/XL

BLACK/BLACK	DARK GREY MELANGE/BLACK	GREEN/BLACK
RED/BLACK	ROYAL/BLACK	TURQUOISE/BLACK

2 orifices de ventilation brodés sur les panneaux avant | 8 lignes de couture décoratives sur la visière | Panneaux avant laminés | Tailles : S/M = 56/57 cm, L/XL = 58/59 cm | Panneau arrière entièrement fermé



FX110T | 110T **110 Trucker Cap**

62% polyester / 35% coton / 3% élasthanne

One Size

BLACK/BLACK/BLACK	BLACK/BLACK/WHITE	BLUE TONES/INDIAN INK/PEARL BLU
DARK GREY/DARK GREY/BLACK	EARTH TONES/INDIAN TAN/GUNMET	GREY/GREY/WHITE

Technologie Flexfit brevetée | Front renforcé | Pointe légèrement incurvée | Dos en maille avec fermeture à pression

CASQUETTES (CABRIO)



ATLANTIS
infinite headwear

AT338 |BECG **Beck Ivy Cap**

100% coton
260 g/m²

Atlantis

BLACK KHAKI NAVY
OLIVE

Tiole lavée coton | Gavroche | Coutures façon jeans | Mesh à l'intérieur | Complètement fermé | Délavé | 1 couture sur la visière | Bandeau en coton | Bande sur la visière



ATLANTIS
infinite headwear

AT339 |STFF **Stiffer Ivy Cap**

60% lin / 40% polyester

Atlantis

DARK GREY GREY

Casquette Gavroche | Bandeau en coton-élastane



ATLANTIS
infinite headwear

AT340 |KERG **Kermit Ivy Cap**

100% coton, Bandeau: 65% polyester / 35% coton

Atlantis

GREY KHAKI WHITE

Gavroche | Bandeau élastique | Complètement fermé



ATLANTIS
infinite headwear

AT341 |CORX **Cork Ivy Cap**

100% coton

Atlantis

BLACK NAVY WHITE

Casquette Gavroche | Visière contrastée | Complètement fermé | Bandeau en coton-elastanne | Intérieur doublé | Coton chino



ATLANTIS
infinite headwear

AT342 |GSTT **Gatsby Street Cap**

100% coton

Atlantis

BLACK BROWN NAVY
OLIVE STONE

Gavroche | Complètement fermé | Fermeture avec boucle | Bandeau en coton | Chino coton



ATLANTIS
infinite headwear

AT343 |SWIN **Swing Ivy Cap**

100% coton, Bandeau: 100% polyester

Atlantis

BLACK KHAKI OLIVE

Gavroche | Coton brosse | Fermeture par velcro



printwear®

C703 **Ivy Cap**

100% coton

NAVY BLUE RED

Sept segments | Visière avec bouton-pression | Fermeture ajustable en plastique



Beechfield
ORIGINAL HEADWEAR

TearAway
LABEL

CB621 |B621 **Summer Gatsby**

57% polyester / 21% coton / 15% lin / 7% viscose

Beechfield

BLUE LINEN GREY LINEN

Étiquette TearAway pour une personnalisation simple et individuelle | Léger et confortable | Doublure intérieure en coton | Taille ajustable avec des lanières du même tissu et une boucle argentée | Taille réglable - taille unique | 100 % tissu mixte coton/lin



Beechfield
ORIGINAL HEADWEAR

CB622 |B622 **Ivy Cap**

44% laine / 42% polyester / 11% viscose / 3% nylon

Beechfield

GREY LIGHT GREY

Modèle unisexe | Ajustable - une taille pour tous | Entièrement doublé

CASQUETTES (CABRIO)



Beechfield
ORIGINAL HEADWEAR

CB623 |B623 **Melton Wool Ivy Cap**

80% laine / 20% viscose

One Size

Beechfield

CHARCOAL MARL

Étiquette détachable TearAway, facile à ré-étiqueter | Laine mélangée Melton | Entièrement doublé | Modèle Unisex | Visière cousue | Sangle de serrage par boucle réglable | Réglable - Taille unique convenant à presque tous



Beechfield
ORIGINAL HEADWEAR

TearAway
LABEL

CB624 |B624 **Newsboy Cap**

100% coton

S/M, L/XL

Beechfield

BLACK

100 % coton lavé lourd | Tissu tissé en arêtes de poisson | Étiquette TearAway pour une personnalisation simple et individuelle | Visière avec bouton-pression | Doublure matelassée | Style traditionnel | S/M ca. 56-58cm; L/XL ca. 58-60cm



Beechfield
ORIGINAL HEADWEAR

CB626 |B626 **Vintage Flat Cap**

100% coton

S/M, L/XL

Beechfield

BLACK

Modèle unisexe | Tissage en arêtes de poisson | S/M ca. 56-58cm / 68g; L/XL ca. 58-60cm / 70g



Result
HEADWEAR

RH77 |RC077X **Gatsby Cap**

100% coton

S/M, L, XL

220 g/m²

Result Headwear

BLACK

NAVY

RED

WHITE

Casquette gavroche Gatsby au style français | Avec face arrière élastique pour une forme confortable | Entièrement doublée

CASQUETTES (SPORTIVE)



AT312 |RUNE **Runner Cap**

100% polyester

Atlantis

BLACK	NAVY	WHITE
YELLOW FLUO		

Taille unique | 4 panneaux | Panneaux avant non structurés | Visière pré-incurvée | Fermeture arrière de même tissu | Sans œillets | Bandeau : 100 % polyester | Aucune piqûre sur la visière | Insert en mailles sur la visière | Passepoil réfléchissant contrasté sur le côté et à l'arrière



AT313 |JOGI **Jogging Cap**

100% polyester

Atlantis

BLACK/GREY	GREY/GREEN
NAVY/WHITE	WHITE/FUCHSIA
WHITE/NAVY	

Casquette de baseball en polyester avec insert latéral en mailles | Taille unique | 6 panneaux | Panneaux avant non structurés | Visière pré-incurvée | Fermeture à Velcro | 6 œillets cousus | Bandeau : 100 % polyester | Aucune piqûre sur la visière | Bordure sur la visière

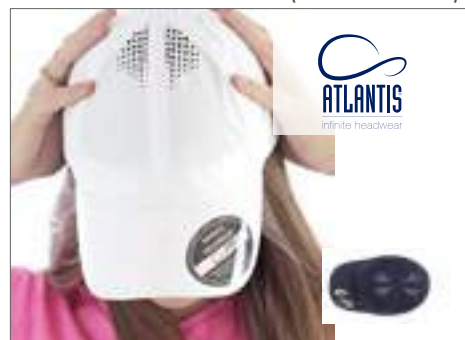

AT316 |AIRC **Air Cap**

100% polyester

Atlantis

BLACK	FUCHSIA	GREEN
GREY	NAVY	ROYAL
WHITE		

Casquette de baseball en polyester avec trous découpés au laser sur le dessus | Taille unique | 6 panneaux | Panneaux avant non structurés | Visière pré-incurvée | Fermeture à Velcro spéciale | Sans œillets | Bandeau : 100 % polyester (mailles) | Aucune piqûre sur la visière | Trous découpés au laser sur le dessus



AT324 |RAIN **Rainy Cap**

100% nylon, Bandeau: 65% polyester / 35% coton

Atlantis

BLACK	NAVY	WHITE
-------	------	-------

5 Panneaux | Fermeture avec boucle et œillet brode | Mesh à l'intérieur | Panneau avant destructuré | Ruban de couture | Visière pré-courbée | 4 coutures sur la visière



AT630 |GYCA **Gym Cap**

100% polyester, Bandeau: 65% polyester / 35% coton

Atlantis

BLACK/GREY	GREY/GREY
NAVY/WHITE	RED/WHITE
ROYAL/WHITE	WHITE/NAVY

6 Panneaux | Panneau avant destructuré | Visière pré-courbée | Fermeture par velcro | Bande de bordure | 4 inserts d'aération en mesh | Polyester microfibre



AT641 |PLAYER **Player - Baseball Cap**

100% polyester

Atlantis

BLACK	NAVY	ROYAL
WHITE		

Panneaux frontaux structurés | Visière incurvée | Sangle velcro spéciale à l'arrière | 6 œillets cousus | Bandeau respirant à 100 % en polyester | 6 rangs sur la visière



AT785 |CYCG **Cycling Gore**

100% polyester

Atlantis

BLACK

Visière plate | Forme de melon | Passepoil réfléchissant sur la visière | Textile mesh à l'intérieur | Entièrement fermé à l'arrière | Fermeture élastique | Gore-Tex®



C110 |111011 **Qualifer Mesh Cap**

100% polyester

Slazenger

WHITE/BLACK	WHITE/NAVY
WHITE/RED	

Fermeture auto-agrippante à taille ajustable avec étiquette élastique | Plaque préformée | Bande anti-sueur tout autour | Cinq segments et deux segments en résille | Profils Medium



CB182 |B182 **Coolmax® Flow Mesh Cap**

100% polyester

Beechfield

BLACK	WHITE
-------	-------

Microfibre de polyester | Éléments en résille pour l'aération | Bande anti-sueur Coolmax® à 100 % en polyester | Bandes réfléchissantes | Fermeture auto-agrippante

CASQUETTES (SPORTIVE)



CB185 |B185 **Pro-Style Ball Mark Golf Cap**

100% coton

BLACK/PUTTY	FRENCH NAVY/FRENCH NAVY
WHITE/FRENCH NAVY	

Bande anti-sueur Coolmax® à 100 % en polyester | Bande de fermeture de la même couleur | Marqueur de balle magnétique intégré dans la visière | Cinq segments | Coton chino



CB677 |B677 **Jersey Athleisure Baseball Cap**

100% coton

BLACK	FRENCH NAVY	HEATHER GRAPHITE
HEATHER GREY		

Jersey de coton | Bandeau et repiquage intérieur en croisé de coton | Étiquette détachable pour changer facilement la marque | Conception à 6 panneaux, profil moyen | Panneaux avant structurés | Visière pré-incurvée | Cèllets de ventilation piqués | Sangle dans le même tissu avec boucle à trois glissières



FX180A |180A **Flexfit Delta Adjustable**

92% polyester / 8% élasthanne

FLEXFIT

BLACK	NAVY	RED
SILVER		

Technologie anti-tâches qui contrecarre la formation de marques de transpiration | Technologie Flexfit brevetée | Fermeture velcro ajustable



OT071 **Functional Cap**

100% polyester

Oltees

BLACK	WHITE
-------	-------

Qualité premium | Possibilité de finition sur la visière par procédé d'impression par transfert | Cinq segments | Grande surface d'impression devant | Empiècements en maille sur les côtés | Sous-visière noire pour une meilleure protection contre le soleil, fermeture auto-agrippante à l'arrière | Casquette fonctionnelle au dessus respirant



RH53 |RC053X **Sport Foam-Mesh Sandwich Peak Cap**

100% polyester

Result Headwear

BLACK	PINK
-------	------

Filet à 3 couches | Renfort intégré en mousse pour un effet d'outage | Respirant | Six segments | Parties non renforcées sur le devant | Visière précurvée avec quatre surpiqûres | Visière sandwich de couleurs contrastées | Applications en caoutchouc de Result sur le côté gauche de la casquette | Ajustage de la taille avec boucle en métal poli et œillet



RH73 |RC073X **Tech Performance Soft Shell Cap**

93% polyester / 7% élasthanne, Résille: 100% polyester

Result Headwear

BLACK	NAVY
-------	------

Composite imperméable à 3 couches avec 5.000 mm | Hydrofuge, respirant (3.000 g/m²/24h) et étanche au vent | Visière précurvée avec quatre surpiqûres | Bande anti-sueur élastique



RH86 |RC086X **Sport Cap**

100% polyester
100 g/m²

Result Headwear

AQUA/BLACK	BLACK/WHITE
LIME/BLACK	NAVY/WHITE
ORANGE/BLACK	RED/BLACK
ROYAL/WHITE	WHITE/BLACK

Garnitures de couleur identiques à la doublure en résille | Profil plat dans le style de jockey | Visière préformée | Sans doublure | Éléments réfléchissants à la visière et au rabat | Ajustage de la taille du même matériau avec fermeture en métal | Visière en PU recyclé | Étiquette TearAway



RH88 |RC088X **Impact Sport Cap**

100% polyester
100 g/m²

Result Headwear

FLUORESCENT LIME	FLUORESCENT PINK	FLUORESCENT YELLOW
------------------	------------------	--------------------

4 panneaux avec panneaux latéraux en maille filet unicolore | Taille ajustable via une boucle en métal brossé | Profil bas style jockey | Passepoil en noir | Visière préformée | Non doublée | Poids plume | Étiquette détachable | Visière PU recyclé | Tissu sport infroissable | Séchage rapide

CASQUETTES (AUTRES)



AT331 |CAPT **Captain Hat**
100% coton
Atlantis

WHITE/NAVY

Pre-brodé | Panneau avant renforce | Visière pré-courbée | Fermeture par velcro | Bandeau en coton



AT355 |DANDY **Dandy - Ivy Hat**
80% polyester / 20% laine
Atlantis

BEIGE/BLACK	BROWN/BLACK
GREY	GREY/BLACK
NAVY	OLIVE

Panneaux frontaux structurés | Petite visière | Entièrement fermé à l'arrière | Pas d'œillets



AT357 |CAON **Cap One**
100% polyester
Atlantis

BLACK	DARK GREY	NAVY
WHITE		

1 Panneaux | Sticker sur la Visiere | Bandeau elastique | Complètement fermé | 6 coutures sur la Visiere



AT411 |LEWIS **Lewis - Baseball Cap**
100% acrylique
Atlantis

BLACK

Panneaux frontaux structurés | Nouvelle mi-visière | Fermeture en PVC à l'arrière | 6 œillets cousus | Bandeau à 100 % en sergé de coton avec 4 rangs | 6 rangs sur la visière



AT516 |GEAR **Gear - Baseball Cap**
Devant+Plaquette: 100% polyester, Coté + Arrière: 100% coton
Atlantis

BLACK	GREEN	NAVY
RED	ROYAL	WHITE

Panneaux frontaux structurés | Visière incurvée | Sangle velcro à l'arrière | 6 œillets cousus | Bandeau à fermeture 4 rangs | 6 rangs sur la visière | Panneau avant gaufré



AT523 |RASU **Rapper Suede Cap**
100% polyester
130 g/m²
Atlantis

BEIGE	BLACK	BURGUNDY
GREY	NAVY	

5 panneaux | Visière moyenne | Arrière en maille | Maille en polyester



AT600 |HURR **Hurricane Cap**
100% coton
Atlantis

BLACK	BROWN	NAVY
OLIVE		

Six segments | Coton chino lavé | Fermeture avec boucle et trou cousu | Bande anti-sueur | Garment-wash | Œillets brodés | Visière de casquette élimée | Visière de casquette pré-courbée | Six coutures décoratives sur la visière de la casquette



AT605 |WINN **Winner Cap**
100% coton
Atlantis

BLACK	NAVY	RED
-------	------	-----

Six segments | Coton lourd | Fermeture avec boucle et trou cousu | Bande anti-sueur en coton | Œillets brodés | Prébrodé | Segment avant structuré | Visière de casquette pré-courbée



AT644 |MEME **Meme Cap**
100% polyester
Atlantis

BLACK	BURGUNDY	GREY
KHAKI	LIGHT BLUE	NAVY
PINK		

6 Panneaux | Panneau avant renforce | Visière pré-courbée | Sticker sur la Visiere | Fermeture avec boucle et œillet brodé | 8 coutures sur la Visiere | Bandeau en coton

CASQUETTES (AUTRES)



AT645 |DIGG **Digg Cap**

100% coton

Atlantis

BLACK	BURGUNDY	KHAKI
MUSTARD	NAVY	OLIVE
RED		

6 Panneaux | Oeillets surpiqués | Visière précurbée | Sticker sur la Visière | Fermeture avec boucle et oeillet brodé' | 8 coutures sur la Visière | Bandeau en coton



AT657 |CODY **Cordy Cap**

100% coton

Atlantis

BLACK	BROWN	NAVY
STONE		

6 Panneaux | Oeillets surpiqués | Panneau avant renforcé | Visière précurbée | Fermeture par velcro | 6 coutures sur la visière | Bandeau en Polyester



FX6089CA |6089CA **Carbon Snapback**

80% acrylique / 20% laine

FLEXFIT

BLACK/CARBON

Forme classique | Mélange de laine de qualité supérieure | Fermeture de couleur assortie en plastique | Devant stable | Face inférieure de la visière au style carbone.



FX6089CO |6089CO **Cork Snapback**

80% acrylique / 20% laine

FLEXFIT

BLACK	NATURAL
-------	---------

Forme classique | Mélange de laine de qualité supérieure | Fermeture de couleur assortie en plastique | Devant stable. Face inférieure de la visière avec du liège.



FX6245DE |6245DE **Low Profile Denim Cap**

97% coton / 3% polyester

FLEXFIT

BLACK	BLUE	LIGHT BLUE
-------	------	------------

Profil ultra bas | Fermoir à boucle en laiton antique | Matériau en cuir revêtu de polyuréthane

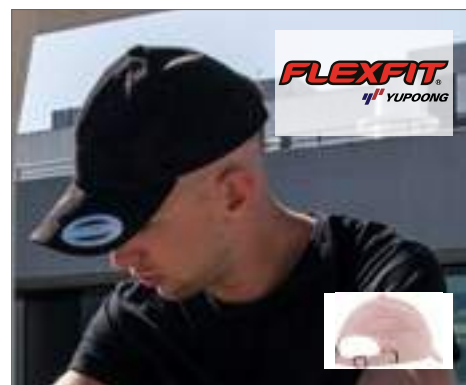

FX6245VC |6245VC **Low Profile Velours Cap**

100% polyester

FLEXFIT

BLACK	LIGHTROSE	SAND
-------	-----------	------

Profil extra bas | Boucle de fermeture en laiton antique | Sous-visière assortie | Non structuré pour un style classique et élégant | Imitation velours



FX6277CA |6277CA **Carbon Flexfit**

63% polyester / 34% coton / 3% élasthanne

FLEXFIT

BLACK/CARBON

Forme sportive | Devant stable | Visière au style carbone



FX6277HM |6277HM **Herringbone Melange Flexfit**

80% polyester / 20% viscose

FLEXFIT

BLACK/HEATHER GREY

Forme sportive | Devant stable | Sous-visière noire



FX6277JK |6277JK **Flexfit Jacquard Knit**

100% polyester

FLEXFIT

BLUE	GREY
------	------

Coupe athlétique | Bougran dur | Sous-visière noire | Motif jacquard



FX6277P |6277P Flexfit Perforated Cap

97% polyester / 3% élasthanne

FLEXFIT

S/M, L/XL

BLACK

S/M

WHITE

Coupe athlétique | Bougran rigide | Élasthanne poly perforé



FX6588 |6588 Bamboo

59% viscose / 38% coton / 3% élasthanne

FLEXFIT

BLACK

Matière antibactérienne en fibres de bambou | Sensation de port très doux | Devant stable | Face inférieure de la visière de couleur assortie



FX6277Q |6277Q Diamond Quilted

63% polyester / 34% coton / 3% élasthanne

FLEXFIT

BLACK

Forme sportive | Devant stable | Dessous de visière argentée | Devant piqué en similicuir | 8 rangs brodés sur la visière



CB159 |B159 Grand Prix Cap

100% coton

Beechfield

BLACK BRIGHT ROYAL CLASSIC RED
GRAPHITE GREY WHITE

Coutil de coton | Fermeture auto-agrippante | Drapeau prébrodé | Cinq segments | Drapeau classique pour le Classic Red et le White = Black, pour le Bright Royal et le Black = White | Sergé de coton | Visière préformée



CB515 |B515 LED Light Cap

100% coton

Beechfield

BLACK FRENCH NAVY

100 % coutil de coton | Lampe DEL allumée en permanence ou clignotante | Batteries échangeables au lithium | Taille réglable avec une fermeture Rip-Strip™ | Étiquette TearAway pour un simple changement de label



CB525 |B525 EN812 Bump Cap

100% coton, Bande: 100% polyester

Beechfield

BLACK FRENCH NAVY

Certification EN812 | Casque intérieur amovible en polycarbonate | Cinq segments | Bande anti-sueur Coolmax à l'intérieur | Trous d'aération revêtus de résille | Ne peut pas être utilisé comme casque de sécurité du travail | Tour de tête 55-60 cm



CB675 |B675 Melton Wool Snapback

55% laine / 45% viscose

Beechfield

GREY MARL

Visière aplatie, doublure en coton | Fermeture Snapback à taille ajustable et au style rétro | Étiquette TearAway pour un simple changement de label



CB628 |B628 Heritage Baker Boy Cap

61% polyester / 16% viscose / 13% acrylique / 10% Autres fibres

Beechfield

BROWN HERRINGBONE CHARCOAL HERRINGBONE NAVY HERRINGBONE

Étiquette détachable TearAway, facile à ré-étiqueter | Tissu avec structure en Chevron | Entièrement doublé | Modèle unisex | Visière cousue



CB629 |B629 Melton Wool Baker Boy Cap

80% laine / 20% viscose

Beechfield

CHARCOAL MARL

Étiquette détachable TearAway, facile à ré-étiqueter | Laine mélangée Melton | Entièrement doublé | Modèle unisex | Visière cousue

CASQUETTES (AUTRES)



CB651 |B651 **Urbanwear 6 Panel Cap**

85% polyester / 15% coton

One Size

Beechfield

BLACK	LIGHT GREY	NAVY	WARM SAND
-------	------------	------	-----------

Étiquette détachable pour changer facilement la marque | Conception à 6 panneaux | Visière semi-incurvée | Panneaux avant structurés | Œillets de ventilation piqués | Réglage dans le même tissu avec boucle effet argent



CB653 |B653 **Low Profile 6 Panel Dad Cap**

100% coton

One Size

Beechfield

BEIGE	BLACK	NAVY	PASTEL BLUE
PASTEL LEMON	PASTEL MINT	PASTEL PINK	

Coutil 100 % coton | Étiquette détachable pour changer facilement la marque | Conception à 6 panneaux, profil bas | Fond souple non structuré | Visière pré-incurvée | Œillets de ventilation piqués | Sangle dans le même tissu avec boucle à trois glissières



CB655 |B655 **Low Profile Vintage Cap**

100% coton

One Size

Beechfield

VINTAGE BLACK	VINTAGE DENIM	VINTAGE JUNGLE CAMO	VINTAGE OLIVE
VINTAGE RED	VINTAGE STONE		

100 % coton brossé et lavé | Étiquette détachable pour changer facilement la marque | Conception à 6 panneaux, profil bas | Fond souple non structuré | Style vintage | Visière pré-incurvée | Œillets de ventilation piqués | Sangle dans le même tissu avec boucle aspect laiton



MB6556 |MB6556 **6 Panel Powercap™ 3-way lighting**

100% coton

One Size

myrtle beach

BLACK

Trois diodes DEL (3-way lighting technology) | Quatre piles CR-2032 pour une exploitation d'au moins 75 heures incl. | Mise en/hors service via pression sur un bouton se trouvant sur la face inférieure de la visière | Six trous d'aération brodés | Front ajusté | Bande anti-sueur rembourrée en satin | Fermeture auto-rippante



AT800 |CAP LANYARD **Cap Lanyard**

100% polyester
One Size

Atlantis

NAVY/WHITE

Avec des clips métalliques



FF008 |FF-008 **CapRack 18 System**

100% plastique
One Size

FLEXFIT

BLACK

Caprack à fermeture à clip | Pour ranger 18 casquettes



FF009 |FF-009 **CapRack 36 System**

100% plastique
One Size

FLEXFIT

BLACK

Caprack à fermeture à clip | Pour ranger 30 casquettes

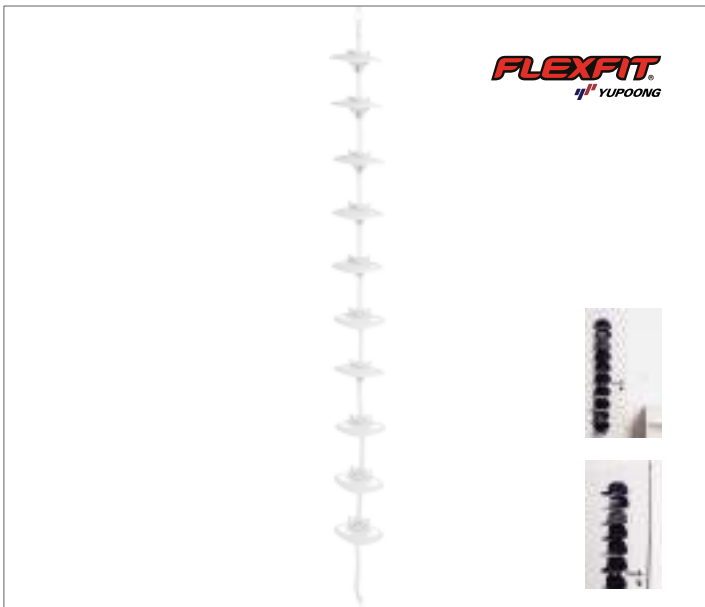

FF010 |FF-010 **CapRack Pro System**

100% plastique
One Size

FLEXFIT

WHITE

Caprack à fermeture à clip | Pour ranger 36 casquettes



FF011 |FF-011 **Cap Carrier for 6 Caps**

70% éthylène / 30% polyester
One Size

FLEXFIT

BLACK

Valise avec poignée de transport | Capacité : 6 casquettes

23

CB489
p. 1243

ACCESSOIRES D' HIVER

GANTS	1232 - 1238
ÉCHARPES.....	1239 - 1247
SETS	1248 - 1248
BESOINS D'ANIMAUX DOMESTIQUES .	1249 - 1249
DRAPEAU	1250 - 1253



CB491 |B491 **Fingerless Gloves**

88% Acrylique, 11% Polyester, 1% Élasthanne
(Charcoal: 50% Polyester, 49% Acrylique, 1% Élasthanne)

S/M, L/XL Beechfield

BLACK **CHARCOAL**

Gants sans doigts | Liseré en tricot côté | Tricoté en une seule pièce | Acrylique au toucher doux | Livraison sans decoration/accessoires



CB493 |B493 **Fliptop Gloves**

100% acrylique
S/M, L/XL

Beechfield

BLACK **HEATHER GREY**

Polyvalents sans doigts ou moufle | Style unisexe | Tricot épais | Poignet côté | Fermeture à bouton | Pointe du pouce ouverte pour une utilisation pratique d'une technologie intelligente | Disponible en deux tailles - S/M et L/XL



RG202 |TRG202 **Fingerless Mitts**

100% acrylique
One Size

Regatta

BLACK **NAVY**

Gants sans doigts en tricot acrylique | Liseré en tricot côté



RC363 |R363X **Palmgrip Glove-Mitt**

100% polyester
S/M, L/XL
180 g/m²

Result Winter Essentials

BLACK **GREY** **NAVY**
RED

Polaire anti-boulochage | Tissu extensible confortable | Bande en caoutchouc au poignet | Bonnet à fixer avec une fermeture auto-agrippante | Passe au-dessus du poignet | Paumes des mains antidérapantes | S/M 12 x 22 cm, L/XL 13 x 25 cm



AT759 |GLTO **Gloves Touch**

98% acrylique / 2% fibres métalliques
One Size

Atlantis

BLACK **BURGUNDY** **GREY**
NAVY

Gants |Tissu Touch Screen | Poignet élastique | Poids: 55 gr environ



NT5350 **Gloves Touch**

95% acrylique / 5% élastane
13,1 x 19,5 x 1,2 cm

BLACK **BLUE** **RED**

Gants en acrylique munis de 3 embouts pour écran tactile

ACCESSOIRES D' HIVER (GANTS)



NT1868 | **Touch Screen Handschuhe**

100% acrylique
M/L, XL/XXL

BLACK/GREY	GREY/BLACK
LIME GREEN/GREY	RED/GREY
ROYAL BLUE/GREY	

Fils métalliques aux bouts des doigts pour commander les appareils à écran tactile | Avec label



CB490 | **TouchScreen Smart Gloves**

95% acrylique / 4% polyester / 1% élasthanne
S/M, L/XL

BLACK	HEATHER GREY	HEATHER NAVY
-------	--------------	--------------

Convient à l'utilisation de smartphones, etc | Doigts et pouce à conduction ponctuelle | Livraison sans décoration/accessoires



RT147X | **Thinsulate Gloves**

Extérieur: 100% acrylique, Doublure: 100% polyester
S/M, L/XL, XXL
70 g/m²

BLACK	CHARCOAL GREY	NAVY
-------	---------------	------

Enduit 3M Thinsulate | Doublure intérieure en continu à 100 % en polyester



RG201 | **Knitted Gloves**

100% acrylique
One Size

BLACK	NAVY
-------	------

Gants en tricot acrylique | Liseré en tricot côtelé



RG207 | **Thinsulate Gloves**

100% acrylique
One Size

BLACK	NAVY
-------	------

Tissu acrylique avec doublure intérieure en Thinsulate | Liseré en tricot côtelé



RC147J | **Junior Classic Thinsulate Gloves**

100% acrylique
One Size

NAVY

Revêtement Thinsulate 3M | Doublure intérieure en continu à 100 % polyester | Gant d'enfant



ATLANTIS
infinite headwear



AT760 |MAGL **Magic Gloves**

100% acrylique
One Size

Atlantis

BLACK GREY MELANGE NAVY

Gants | Poids: 46 gr environ



ATLANTIS
infinite headwear



AT763 |COTH **Comfort Thinsulate™
Gloves**

85% laine / 15% acrylique
S/M, L/XL

Atlantis

BLACK SOLID	BLACK/GREY
GREY SOLID	GREY/GREY
NAVY SOLID	

Gants | Doublure interne en Thinsulate™ | Poids: 110 gr environ



Result
winter
ESSENTIALS

RC365 |R365X **Pattern Thinsulate Glove**

Extérieur: 100% acrylique, Doublure: 100% polyester
S/M, L/XL

Result Winter Essentials

GREY/BLACK NAVY/GREY

Tricot | Doublure intérieure brossée | Tissu extensible confortable | Application 3M Thinsulate™ au liseré en tricot | S/M env. : 11 x 26 cm, L/XL env. : 11,5 x 27 cm | Intérieur en 3M Thinsulate™



Result
winter
ESSENTIALS



RC364 |R364X **Softshell Thermal Glove**

100% polyester
S/M, L/XL

Result Winter Essentials

BLACK

hydrofuge et étanche au vent | Respirant : 1.000 g/m²/24h | Couche extérieure et intérieure : polyester, couche médiane : membre en TPU imperméable, respirante et étanche au vent | Doublure intérieure en polaire anti-boulochage | Tissu extensible confortable | Bande en caoutchouc au poignet | Revêtement plus long au niveau du poignet | Paumes des mains antidérapantes | S/M env. 12 x 27 cm, L/XL env. 12,5 x 29 cm



Result
winter
ESSENTIALS



RT134X |R134X **Tech Performance Sport Gloves**

Extérieur: 93% polyester / 7% élasthanne, Couche moyenne: 100% polyuréthane, Intérieur: 100% polyester

S, M, L
220 g/m²

Result Winter Essentials

BLACK/BLACK BLACK/GREY

Imperméable 5.000 mm, respirant (3.000 g/m²/24h) et coupe-vent | Technologie Softshell TECH Performance, composite imperméable à 3 couches (220g/m²) 5.000 mm | Face extérieure : 93 % polyester 7 % élasthanne | Couche médiane : membrane thermoplastique en polyuréthane imperméable, respirant et coupe-vent | Intérieure : tricot brossé à 100 % en polyester | Logo aveugle de TECH Performance au dos du gant | Matière extensible à 2 voies souple | Séchage rapide | Forme confortable | Protection prolongée au poignet | Surfaces de pré-hension sur la paume de la main | Embalage individuel

Beechfield[®]
ORIGINAL HEADWEAR



NEW

CB310 |B310 **Softshell Sports Tech Gloves**

93% polyester / 7% élasthanne
S/M, L/XL

Beechfield

BLACK

Étiquette détachable TearAway en tissu adhésif | Tissu Softshell respirant | Tissu léger, coupe-vent et séchage rapide | Coupe ergonomique | Compatible avec les appareils tactiles



C1863 Fleece Promo Gloves

100% polyester
M/L, XL/XXL
280 g/m²

BLACK	BOTTLE GREEN	GREY	LIGHT BLUE
LIME GREEN	NEW NAVY	ORANGE	PINK
PURPLE	RED	ROYAL BLUE	WHITE
YELLOW			

Polaire anti-boulochage



CB295 Suprafleece™ Thinsulate™ Gloves

100% polyester
S/M, L/XL

Beechfield

BLACK	FRENCH NAVY
-------	-------------

Extérieur : Suprafleece anti-boulochage™ à 100 % en polyester ; doublure : 100 % polyester | Disponible en tailles doubles | Revêtement Thinsulate™ | S/M env. 62 g ; L/XL env. 81 g



CB296 Suprafleece™ Alpine Gloves

100% polyester
S, M/L, XL

Beechfield

BLACK	FRENCH NAVY
-------	-------------

Suprafleece™ anti-boulochage | Gants unisexes | S env. 48 g ; M/L env. 52 g ; XL env. 58 g



CB495 Classic Thinsulate™ Gloves

100% acrylique
S/M, L/XL

Beechfield

BLACK	FRENCH NAVY	HEATHER GREY
-------	-------------	--------------

Etiquette tissu adhésive TearAway | Style unisex | Doublure entièrement en Thinsulate™ pour une chaleur maximale



RG311 Thinsulate Fleece Glove

100% polyester

S/M, L/XL

Regatta

BLACK	NAVY
-------	------

Doublure intérieure en Thinsulate | Garniture en daim pour une meilleure préhension | Tissu micro-polaire Thermal Balance Plus

ACCESSOIRES D' HIVER (GANTS)



AT762 |TWIN **Twin Gloves**

100% polyester
S/M, L/XL
230 g/m²

Atlantis

BLACK	GREY	NAVY	OLIVE
RED	WHITE		

Gants | Polaire | Poignet élastique



RT144 |R144X **Polartherm Gloves**

100% polyester
S, M, L
200 g/m²

Result Winter Essentials

BLACK	GREY	NAVY	RED
-------	------	------	-----

Polaire actif de RESULT® | Polaire anti-boulochage | Extrêmement chaud | Finition élastique aux poignets | Accessoire moderne



NT5817 **Ice Scraper 'Jersey'**

Gant: 100% polyester
One Size

BLACK	COBALT BLUE	LIGHT GREEN	RED
-------	-------------	-------------	-----

Grattoir à glace en plastique (ABS) avec gant de protection en polyester 210D



NT5807 **Ice Scraper with XXL Protecting Glove**

100% polyester
One Size

BLACK	COBALT BLUE	RED
-------	-------------	-----

37,5 x 18,0 cm | Grattoir à glace en plastique (ABS+ fibre de verre) avec gant de protection XXL rembourré en polyester



NT1855 Pashmina Scarf

100% viscose
180 x 40 cm
100 g/m²

BABYBLUE	BLACK	GREY
LIGHT GREEN	NAVY	ORANGE
WHITE		

Écharpe moderne et légère avec des franges



BY063 |BY063 Jersey Scarf

100% coton (Heather Grey: 90% coton / 10% viscose, Charcoal: 60% coton / 40% polyester)

190 x 40 cm
140 g/m²

BLACK	CHARCOAL (HEATHER)	HEATHER GREY
OLIVE	WHITE	

Jersey unique | Taille unique

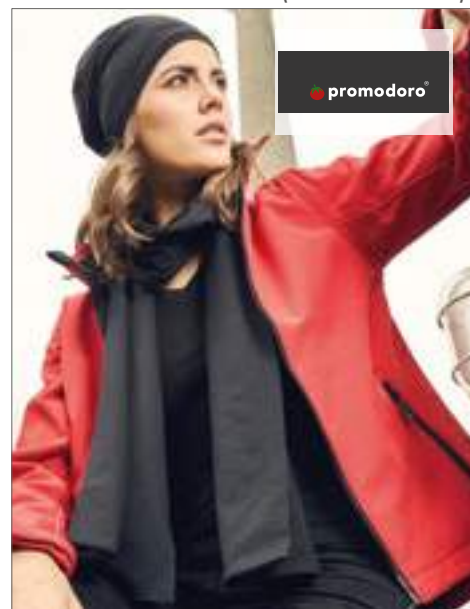

E3089 |3089 Unisex Scarf

95% coton / 5% polyester
180 x 30 cm
180 g/m²

Promodoro

BLACK	BURGUNDY	NAVY
SPORTS GREY (HEATHER)	STEEL GREY (SOLID)	WHITE

Écharpe | Jersey simple



NE93010 |093010 Scarf

100% coton
180 x 40 cm
155 g/m²

Neutral

BLACK	BORDEAUX	NAVY
RED	SPORTS GREY	

100% coton organique peigné, certifié par Fairtrade | Coton bio broissé | Tricot jersey



AT756 |SCPI Sciarpa Puppy Scarf

100% polyester
145 x 25 cm
230 g/m²

Atlantis

BLACK	GREY	NAVY
OLIVE	RED	WHITE

Foulard | Polaire | Bande de Bordure | Dimensions: 145 x 25 cm



LC88103 |88103 Fleece Scarf Artic

100% polyester
180 x 30 cm
200 g/m²

SOL'S

BLACK	CHARCOAL GREY (SOLID)	FRENCH NAVY
RED		

Écharpe en polaire

ACCESSOIRES (ÉCHARPES)



C1743 Fleece Scarf Scarp

100% polyester
150 x 25 cm

BLACK	BLUE	GREY
RED		

Écharpe en polyester polaire assortie au bonnet C1741



printwear®

C750 Fleece Scarf

100% polyester
150 x 30 cm
280 g/m²

BLACK	BOTTLE GREEN	CREME	GREY	ICE BLUE	LIME GREEN
NAVY	NEW NAVY	ORANGE	PINK	PURPLE	RED
ROYAL BLUE	WHITE	YELLOW			

Coutures bordées | Polaire anti-boulochage souple | Extrémités à double couche



Beechfield
ORIGINAL HEADWEAR

suprafleece™

CB290 |B290 Suprafleece™ Geneva Scarf

100% polyester
150 x 25 cm

Beechfield

BLACK	FOREST GREEN	FRENCH NAVY
-------	--------------	-------------

Suprafleece™ anti-boulochage | Version à double couture



Beechfield
ORIGINAL HEADWEAR

suprafleece™

CB291 |B291 Suprafleece™ Dolomite Scarf

100% polyester
150 x 25 cm

Beechfield

BLACK	BRIGHT ROYAL	CHARCOAL
CLASSIC RED	FRENCH NAVY	

Suprafleece™ anti-boulochage | Franges tendances



Result
winter
ESSENTIALS

RT143 |R143X Polartherm Tassel Scarf

100% polyester
ca. 155 x 25 cm
200 g/m²

Result Winter Essentials

BLACK	GREY	NAVY
RED	YELLOW	

Polaire actif de RESULT® | Équipement anti-boulochage | Très long | Extrêmement chaud | Avec des franges aux extrémités | Accessoire moderne



RT100 |R100X **Zip-Pocket Fleece Scarf**
 100% polyester
140 x 20 cm
 280 g/m² Result Winter Essentials

BLACK GREY NAVY
 RED

Extrêmement chaude | Anti-boulochage | Poche intégrée avec fermeture à glissière | Coutures de l'ourlet avec une garniture souple en microfibre



RT145X |R145X **Heavy Knit Scarf**
 100% acrylique
One Size (165 x 20 cm)
 210 g/m² Result Winter Essentials

BLACK CHARCOAL GREY NAVY

Écharpe classique tricotée | Matière lourde



RC351 |R351X **Button Trim Scarf**
 100% acrylique
160 x 21 cm Result Winter Essentials

BLACK LIGHT GREY NAVY

Boutons en bois et bande de couleur



CB424 |B424 **Classic Waffle Knit Scarf**
 100% acrylique
175 x 28 cm Beechfield

BLACK FRENCH NAVY LIGHT GREY

Acrylique doux au toucher | Etiquette tissu adhésive TearAway | Tricot épais



CB469 |B469 **Metro Knitted Scarf**
 100% acrylique
170 x 20 cm Beechfield

BLACK FRENCH NAVY SMOKE GREY

Tricot à fines côtes

ACCESSOIRES (ÉCHARPES)



ATLANTIS
infinite headwear

AT715 |SKSC **Skate Scarf**

100% acrylique
One Size

Atlantis

BLACK DARK GREY NAVY

Écharpe tricotée | Dimensions : 158 x 26 cm | Écharpe | Fil tricoté | Côte 1x1 | Livrée sans décoration / contenu



myrtle beach

MB7305 |MB7305 **Traditional Scarf**

60% acrylique / 40% polyester
One Size

myrtle beach

ANTHRACITE MELANGE/RED BEIGE/BROWN MELANGE
BROWN MELANGE/BEIGE BROWN MELANGE/PURPLE
RED/ANTHRACITE MELANGE

Surface légèrement rugueuse | Tricot droite / gauche | Touches visuelles efficaces grâce à un motif côtelé bicolore aux deux extrémités de l'écharpe

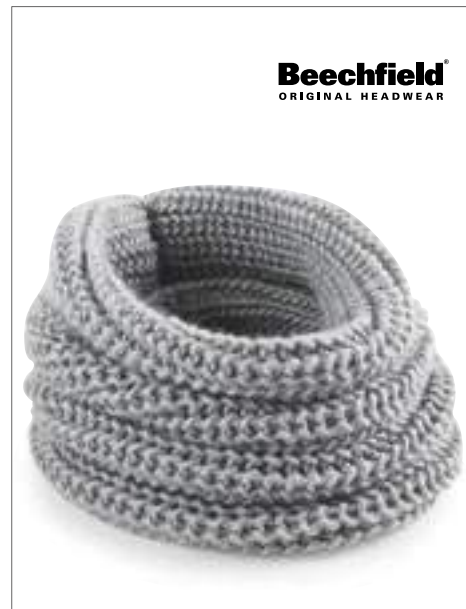

Beechfield
ORIGINAL HEADWEAR

CB488 |B488 **Eternity Snood Scarf**

100% acrylique
One Size

Beechfield

BLACK GLACIER GREY

Acrylique en fils souples | Etiquette tissu adhésive TearAway | Style unisexe | Maille côtelée épaisse | Sensation tricot à la main



Beechfield
ORIGINAL HEADWEAR

CB479 |B479 **Stadium Scarf**

100% acrylique
One Size (ca. 182 x 18 cm)
260 g/m²

Beechfield

BLACK/CLASSIC RED BLACK/GOLD BLACK/HEATHER GREY BLACK/WHITE BRIGHT ROYAL/WHITE
BURGUNDY/GOLD CLASSIC RED/WHITE FRENCH NAVY/CLASSIC RED FRENCH NAVY/SKY BLUE FRENCH NAVY/WHITE
KELLY GREEN/WHITE ORANGE/WHITE SKY BLUE/WHITE

Tricot double couche de haute qualité | Combinaisons de couleur classiques | Écharpe à franges | Toucher polyacrylique doux



Result
winter
ESSENTIALS

RC373 |R373X **Shades of Grey Knitted Scarf**

70% polyester / 30% acrylique
One Size

Result Winter Essentials

GREY

Tricot épais | Longueur importante | Assorti à RT372



RT146X |R146X **Team Scarf**

100% acrylique
One Size (140 x 20 cm)

Result Winter Essentials

BLACK/GOLD	BLACK/WHITE	FUCHSIA/WHITE	KELLY GREEN/WHITE	NAVY/GOLD
NAVY/RED	NAVY/SKY	PURPLE/YELLOW	RED/BLACK	RED/WHITE
ROYAL/WHITE	WHITE/NAVY			

Franges d'une longueur de 6 cm aux deux extrémités | Matière lourde | Diverses combinaisons de couleurs | Confection de qualité



RC367 |R367X **Arran Heavy Scarf**

100% acrylique
170 x 25 cm

Result Winter Essentials

NAVY/BURGUNDY/MUSTARD/WHITE

Tricot circulaire | Tissu extensible confortable | Double tricot



CB470 |B470 **Classic Knitted Scarf**

100% Acrylique
One Size (ca. 163 x 18 cm)

Beechfield

BLACK	FRENCH NAVY	HEATHER GREY
-------	-------------	--------------

Étiquette détachable adhésive | Style classique | Couche double de luxe | Garniture à pompon



CB489 |B489 **Classic Check Scarf**

100% acrylique
181 x 31 cm

Beechfield

BLUE CHECK	GREY CHECK	MUSTARD CHECK	RED CHECK
------------	------------	---------------	-----------

Étiquette détachable TearAway en tissu adhésif | Tissu à carreaux | Modèle Unisex | Avec franges

ACCESSOIRES (ÉCHARPES)



BEST SELLER

MB074 | MB074 **X-Tube**

95% coton / 5% élasthanne
25 x 50 cm
145 g/m²

myrtle beach

MB6503 | MB6503 **Economic X-Tube**

100% polyester
ca. 25 x 50 cm

myrtle beach

BLACK	DARK GREEN	FERN GREEN	GOLD YELLOW
KHAKI	LIGHT BLUE	LIGHT GREY	LIME GREEN
NAVY	ORANGE	PINK	RED
ROYAL	SKY BLUE	STONE	SUN YELLOW
TOMATO	TURQUOISE	WHITE	

ACID YELLOW	BLACK	DARK GREEN	FERN GREEN
GOLD YELLOW	GRAPHITE	IRISH GREEN	KHAKI
LIGHT BLUE	LIGHT GREY	NAVY	ORANGE
PINK	PURPLE	RED	ROYAL
SKY BLUE	TOMATO	TURQUOISE	WHITE

Coton peigné ring-spun | Buff multifonctionnel avec 13 variantes de port | Jersey indéformable | Très élastique

Buff multifonctionnel avec 13 variantes de port



CB901 | B901 **Morf™ Marl Effect**

100% polyester
One Size

Beechfield

SPACER GREY	SPACER PINK	SPACER RED
SPACER ROYAL	SPACER TURQUOISE	

Effet d'espace imprimé | Tissu respirant | Sans coutures pour plus de confort | Lavable en machine / repassage interdit | Multifonction



CB904 | B904 **Morf™ Geometric**

100% polyester
One Size

Beechfield

GEO BLUE	GEO GREY	GEO LIME
GEO ORANGE	GEO PINK	

Tissu respirant | Sans coutures pour plus de confort | Lavable en machine / repassage interdit | Multifonction



CB905 | B905 **Morf™ Ombré**

100% polyester
One Size

Beechfield

CANDY FLOSS PINKS	CARIBBEAN BLUES	STORM GREYS
SUNSET REDS	TROPICAL GREENS	

Tissu respirant | Sans coutures pour plus de confort | Lavable en machine / repassage interdit | Multifonction

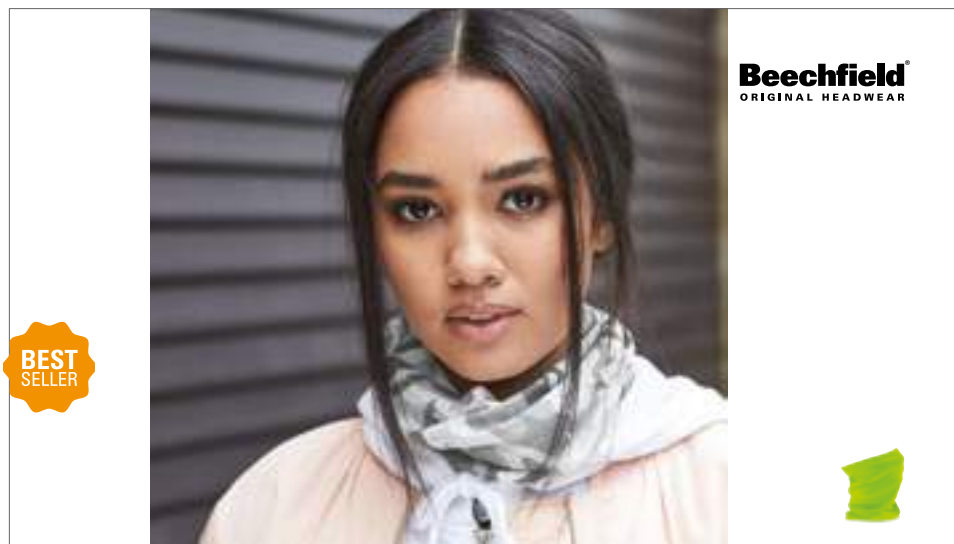

CB900 |B900 **Morf™ Original**

100% polyester

One Size

Beechfield

AIRFORCE BLUE	ARCTIC CAMO	BLACK	BOTTLE GREEN	BRIGHT RED	BRIGHT ROYAL
BURGUNDY	CHOCOLATE	CLASSIC PINK	CLASSIC RED	CORAL	FLUORESCENT ORANGE
FLUORESCENT PINK	FLUORESCENT YELLOW	FRENCH NAVY	FUCHSIA	GRAPHITE GREY	HEATHER GREY
JUNGLE CAMO	KELLY GREEN	LIGHT GREY	LIME GREEN	MIDNIGHT CAMO	MINT GREEN
OLIVE GREEN	ORANGE	PURPLE	SAND	SAPPHIRE BLUE	SKY BLUE
SURF BLUE					

Polyester (microfibre) | Utilisation multifonctionnelle comme bandana ou écharpe ou bandeau | Taille : 50 cm x 24 cm | Tissu respirant | Sans coutures | Lavable en machine, infroissable



CB900B |B900B **Junior Morf™ Original**

100% polyester

One Size

Beechfield

BLACK	CLASSIC PINK	LIME GREEN
ORANGE	SURF BLUE	WHITE

Tissu respirant | Sans coutures pour plus de confort | Lavable en machine / repassage interdit | Multifonction



CB908 |B908 **Morf™ Contour**

100% polyester

One Size

Beechfield

BLACK	ELECTRIC YELLOW	FUCHSIA
SAPPHIRE BLUE	WHITE	

Tissu respirant | Sans coutures pour plus de confort | Lavable en machine / repassage interdit | Multifonction



MB6578 |MB6578 **Heather Summer Loop-Scarf**

65% polyester / 35% coton

75x80cm

myrtle beach

BLACK MELANGE	BLUE MELANGE	GREEN MELANGE
GREY HEATHER	ORANGE MELANGE	RED MELANGE
TURQUOISE MELANGE	WINE MELANGE	YELLOW MELANGE

Écharpe roulottée de style urbain | Forme légère | Aspect chiné | Jersey simple fin

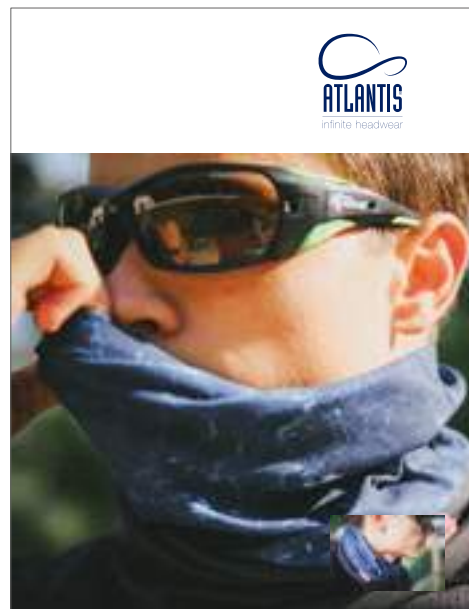

AT786 |FRWS **Freedom Windstopper**

100% polyester

63 x 25 cm

Atlantis

BLACK	GREY	NAVY
-------	------	------

Bandana | Bande multifonctionnelle | Coupe-vent | Partie supérieure standard liberté, partie inférieure coupe-vent doublé

ACCESSOIRES (ÉCHARPES)



LC00597 | 100597 **Fleece Neck/Head Warmer Blizzard**

100% polyester
25 x 23 cm
200 g/m²

SOL'S

BLACK	CHARCOAL GREY (SOLID)	FRENCH NAVY
RED		

Cache-col et couvre-tête 2 en 1 en polaire | Cordon de serrage élastique ajustable | 25 x 23 cm



CB285 | B285 **Suprafleece™ Snood/Hat Combo**

100% polyester
One Size
280 g/m²

Beechfield

BLACK	CHARCOAL	CLASSIC RED
FRENCH NAVY	SKY BLUE	

Suprafleece™ anti-boulochage | Utilisable comme bonnet ou chauffe-nuque | Cordon de réglage élastique



C739 **Fleece Ski Buf**

100% polyester

One Size
280 g/m²

BLACK	BOTTLE GREEN	CREME
GREY	ICE BLUE	LIME GREEN
NEW NAVY	ORANGE	PINK
PURPLE	RED	ROYAL BLUE
WHITE	YELLOW	

Protection de la nuque | Peut aussi être porté comme bonnet | Convient au Winter Hat en polaire C738 | Élastique avec arrêt | Dimensions : hauteur env. 25 cm x largeur env. 27 cm



CB920 | B920 **Morf™ Suprafleece™**

100% polyester
One Size

Beechfield

BLACK	BRIGHT ROYAL	CLASSIC RED
FLUORESCENT YELLOW	FRENCH NAVY	GRAPHITE GREY

Version polyester/micropolaire | Utilisation polyvalente | Taille : 74 x 25 cm | Tissu respirant | Lavable en machine, infroissable | Sans coutures



CB930 | B930 **Morf™**

100% polyester
50 x 25 cm

Beechfield

BLACK	FRENCH NAVY
-------	-------------

100 % polyester micropolaire | Ultra-tissu thermique - chaleur sans aucune impression de poids sur le corps | Coutures plates pour un port confortable | Utilisation polyvalente | Tissu respirant



RC353 | R353X **Bandit Face/Neck/Chest Warmer**

Extérieur: 100% acrylique, Doublure: 100% polyester

S/M, L/XL

Result Winter Essentials

BLACK	NAVY	OLIVE GREEN
RED		

S/M env. 54 x 24 cm, L/XL env. 60 x 28 cm | Fin tricot à l'extérieur | Fermeture auto-agrippante | Extensible | Très léger | Tissu multifonctionnel avec de différentes variantes de port



Beechfield
ORIGINAL HEADWEAR

CB468 |B468 **Deluxe Infinity Scarf**

52% acrylique / 48% polyester
150 x 24 cm

Beechfield

CHARCOAL FRENCH NAVY

Modèle de tricot sophistiqué | Écharpe tube



ATLANTIS
infinite headwear

AT780 |DAPPER **Dapper - Knitted Neckwarmer**

100% acrylique
35 x 37 cm

Atlantis

BLACK BURGUNDY DARK GREY
NATURAL NAVY

Couche simple | Structure plate



Result
winter
ESSENTIALS

RC377 |R377X **Braided Neck Warmer**

Extérieur: 100% acrylique / Doublure: 100% polyester
One Size

Result Winter Essentials

BLACK GREY

Coupe-vent | Extérieur : acrylique | Doublure : micro-polaire polyester | Double épaisseur | Tricot tressé décoratif | Micropolaire Polartherm® à l'intérieur



Result
winter
ESSENTIALS

RC138 |R138X **Snood Scarf**

100% acrylique
One Size

Result Winter Essentials

BLACK CHARCOAL GREY IVORY
MAUVE NAVY RED
RUSTY PINK YELLOW

Écharpe roulottée pour la tête et le cou | Unisexe | Extrêmement chaude | Forme agréable | Très légère | Moderne | Longueur env. 144 cm | Écharpe roulottée multifonctionnelle avec cinq variantes de port



Result
winter
ESSENTIALS

RC361 |R361X **Whistler Snood Hood**

100% acrylique
One Size

Result Winter Essentials

BLACK GREY NAVY
OLIVE GREEN PURPLE

Tricot épais souple | Tissu extensible confortable | Dimensions env.: 30 x 40 cm



Result
winter
ESSENTIALS

RT40 |R040X **Fleece-Winter set**

100% polyester
S, M, L
200 g/m²

Result Winter Essentials

BLACK CHARCOAL GREY NAVY
RED

Le set se compose de : bonnet, gants, chauffe-neque | Polaire de polyester avec équipement anti-boulochage | Extrêmement chaud

ACCESSOIRES (SETS)



MB7988 |MB7988 **Ribbed Beanie**
100% acrylique
One Size
myrtle beach



Bord côte striée bicolore très tendance | Poids: 65 g



MB7989 |MB7989 **Ribbed Scarf**
100% acrylique
180 x 21 cm
myrtle beach



Bord côte striée bicolore qui fait de l'effet | Franges soigneusement tricotées | Poids: 168 g



RC362 |R362X **Chunky Knit Set**
100% acrylique
One Size
Result Winter Essentials



Tricot épais souple | Tissu extensible confortable | Pompon et franges de couleur contrastée | Set : bonnet et écharpe | Application Faux Suede RESULT souple au bord inférieur | Dimensions de l'écharpe env. : 180 x 20 cm



MB7994 |MB7994 **Promotion Beanie**
Tissu extérieur: 100% acrylique, Doublure: 100% polyester
One Size
myrtle beach



Partie tricotée à l'envers, à l'avant (8 x 6 cm), offrant suffisamment de place pour marquage | Double bande polaire confortable et douce à l'intérieur | Poids: 50 g



MB7995 |MB7995 **Promotion Scarf**
100% acrylique
180 x 30 cm
myrtle beach



Partie tricotée à l'envers à un bout de l'écharpe, 20 x 12 cm, offrant suffisamment de place pour marquage | Poids: 250 g



RC366 |R366X **Snow Leopard Set**
100% polyester
One Size
250 g/m²
Result Winter Essentials

Set : gants et écharpe | Polaire brossé imprimé des deux côtés | Tissu extensible confortable | Gants avec revers | Écharpe à franges | Écharpe env. : 165 x 26 cm



American Apparel®

NEW

AM953 |BB953W **Dog Poly-Cotton 3/4 Sleeve Raglan T-Shirt**

50% coton / 50% polyester

S, M, L, XL

125 g/m²

American Apparel

Bordage ¾" côtelé à l'encolure | Manches ¾ raglan | Double surpiqûre 5/8" sur l'ourlet des manches | Bord surjeté sur l'ourlet du bas | Étiquette double en satin longue et étroite



korntex

KX104 |KTH100 **Safety Vest for Dogs**

100% polyester

S, M, L

100 g/m²

Korntex

SIGNAL YELLOW

Gilet de sécurité pour chien Korntex® | Gilet réfléchissant | Tissu en polyester facile à entretenir | Taille réglable grâce à une attache en Velcro au niveau du ventre et du cou | Rapide et facile à enfiler | Pour chiens de petite et moyenne taille | Tour de cou de taille S environ 45 cm / Tour de taille approximative 40 cm | Tour de cou de taille M environ 50 cm / Tour de taille approximative 52 cm | Tour de cou de taille L environ 62 cm / Tour de taille approximative 65 cm | Équipé d'un code-barres EAN | Emballage individuel dans des sacs en plastique



YOKO

HI-VIS

YK15 |HVDW15 **Hi Vis Dog's Vest**

100% polyester

S, M, L

420 g/m²

YOKO

DARK DENIM	DENIM	FLUORESCENT PINK
GOLD	HI-VIS ORANGE	HI-VIS YELLOW
PARAMEDIC GREEN	RED	ROYAL BLUE
SILVER	WASHED DENIM	

Idéal pour maintenir votre chien en sécurité et visible à tout moment | Bande velcro autoagrippante solide sous le coup et le corps | Bande et bordure réfléchissantes pour plus de visibilité | Grande zone de décoration pour indiquer le nom du chien, le logo du club, etc | Le fabricant assure la propriété réfléchissante selon la norme européenne pour 25 lavages!



printwear®

NT2014 **Dog blanket**

100% polyester

40 x 100 cm

270 g/m²

BEIGE

Serviette pour chien | 40 x 100 cm | Avec poche cousue et os



printwear®

NT2015 **Dog mat**

100% polyester

50 x 70 cm

200 g/m²

BEIGE

Tapis pour chien | 50 x 70 cm

ACCESSOIRES D'HIVER (DRAPEAU)



FLAGDE **Flag Germany**

100% polyester
90 x 150 cm

GERMANY

Résistant | Bord confectionné avec des doubles coutures | Deux œillets métalliques pour une fixation sécurisée



FLAGEUR **Flag Europe**

100% polyester
90 x 150 cm

EUROPA

Résistant | Bord confectionné avec des doubles coutures | Deux œillets métalliques pour une fixation sécurisée



FLAGAT **Flag Austria**

100% polyester
90 x 150 cm

AUSTRIA

Résistant | Bord confectionné avec des doubles coutures | Deux œillets métalliques pour une fixation sécurisée



FLAGBE **Flag Belgium**

100% polyester
90 x 150 cm

BELGIUM

Résistant | Bord confectionné avec des doubles coutures | Deux œillets métalliques pour une fixation sécurisée



FLAGCH **Flag Switzerland**

100% polyester
90 x 150 cm

SWITZERLAND

Résistant | Bord confectionné avec des doubles coutures | Deux œillets métalliques pour une fixation sécurisée

NEW



Flag Albania
FLAGAL

100% polyester **90 x 150 cm**

Résistant | Bord confectionné avec des doubles coutures | Deux œillets métalliques pour une fixation sécurisée



Flag Australia
FLAGAU

100% polyester **90 x 150 cm**

Résistant | Bord confectionné avec des doubles coutures | Deux œillets métalliques pour une fixation sécurisée



Flag Bosnia and Herzegovina
FLAGBA

100% polyester **90 x 150 cm**

Résistant | Bord confectionné avec des doubles coutures | Deux œillets métalliques pour une fixation sécurisée

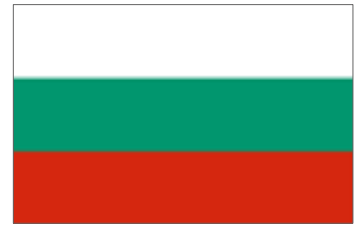

Flag Bulgaria
FLAGBG

100% polyester **90 x 150 cm**

Résistant | Bord confectionné avec des doubles coutures | Deux œillets métalliques pour une fixation sécurisée



Flag Brazil
FLAGBR

100% polyester **90 x 150 cm**

Résistant | Bord confectionné avec des doubles coutures | Deux œillets métalliques pour une fixation sécurisée



Flag Belarus
FLAGBY

100% polyester **90 x 150 cm**

Résistant | Bord confectionné avec des doubles coutures | Deux œillets métalliques pour une fixation sécurisée



Flag Canada
FLAGCA

100% polyester **90 x 150 cm**

Résistant | Bord confectionné avec des doubles coutures | Deux œillets métalliques pour une fixation sécurisée



Flag China
FLAGCN

100% polyester **90 x 150 cm**

Résistant | Bord confectionné avec des doubles coutures | Deux œillets métalliques pour une fixation sécurisée



Flag Czech Republic
FLAGCZ

100% polyester **90 x 150 cm**

Résistant | Bord confectionné avec des doubles coutures | Deux œillets métalliques pour une fixation sécurisée

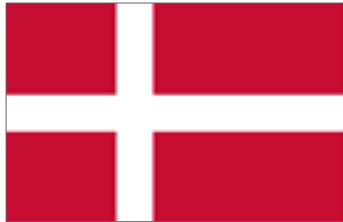

Flag Denmark
FLAGDK

100% polyester **90 x 150 cm**

Résistant | Bord confectionné avec des doubles coutures | Deux œillets métalliques pour une fixation sécurisée



Flag Estonia
FLAGEE

100% polyester **90 x 150 cm**

Résistant | Bord confectionné avec des doubles coutures | Deux œillets métalliques pour une fixation sécurisée



Flag England
FLAGENG

100% polyester **90 x 150 cm**

Résistant | Bord confectionné avec des doubles coutures | Deux œillets métalliques pour une fixation sécurisée



Flag Serbia
FLAGRS

100% polyester **90 x 150 cm**

Résistant | Bord confectionné avec des doubles coutures | Deux œillets métalliques pour une fixation sécurisée



Flag Spain
FLAGES

100% polyester **90 x 150 cm**

Résistant | Bord confectionné avec des doubles coutures | Deux œillets métalliques pour une fixation sécurisée



Flag Finland
FLAGFI

100% polyester **90 x 150 cm**

Résistant | Bord confectionné avec des doubles coutures | Deux œillets métalliques pour une fixation sécurisée

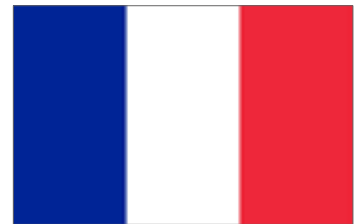

Flag France
FLAGFR

100% polyester **90 x 150 cm**

Résistant | Bord confectionné avec des doubles coutures | Deux œillets métalliques pour une fixation sécurisée

ACCESSOIRES D'HIVER (DRAPEAU)



**Flag Great Britain
FLAGGB**

100% polyester **90 x 150 cm**

Résistant | Bord confectionné avec des doubles coutures | Deux œillets métalliques pour une fixation sécurisée



**Flag Greece
FLAGGR**

100% polyester **90 x 150 cm**

Résistant | Bord confectionné avec des doubles coutures | Deux œillets métalliques pour une fixation sécurisée



**Flag Croatia
FLAGHR**

100% polyester **90 x 150 cm**

Résistant | Bord confectionné avec des doubles coutures | Deux œillets métalliques pour une fixation sécurisée



**Flag Hungary
FLAGHU**

100% polyester **90 x 150 cm**

Résistant | Bord confectionné avec des doubles coutures | Deux œillets métalliques pour une fixation sécurisée



**Flag Ireland
FLAGIE**

100% polyester **90 x 150 cm**

Résistant | Bord confectionné avec des doubles coutures | Deux œillets métalliques pour une fixation sécurisée



**Flag India
FLAGIN**

100% polyester **90 x 150 cm**

Résistant | Bord confectionné avec des doubles coutures | Deux œillets métalliques pour une fixation sécurisée



**Flag Iceland
FLAGIS**

100% polyester **90 x 150 cm**

Résistant | Bord confectionné avec des doubles coutures | Deux œillets métalliques pour une fixation sécurisée



**Flag Italy
FLAGIT**

100% polyester **90 x 150 cm**

Résistant | Bord confectionné avec des doubles coutures | Deux œillets métalliques pour une fixation sécurisée



**Flag Jamaica
FLAGJN**

100% polyester **90 x 150 cm**

Résistant | Bord confectionné avec des doubles coutures | Deux œillets métalliques pour une fixation sécurisée



**Flag Liechtenstein
FLAGLI**

100% polyester **90 x 150 cm**

Résistant | Bord confectionné avec des doubles coutures | Deux œillets métalliques pour une fixation sécurisée



**Flag Lithuania
FLAGLT**

100% polyester **90 x 150 cm**

Résistant | Bord confectionné avec des doubles coutures | Deux œillets métalliques pour une fixation sécurisée



**Flag Latvia
FLAGLV**

100% polyester **90 x 150 cm**

Résistant | Bord confectionné avec des doubles coutures | Deux œillets métalliques pour une fixation sécurisée



**Flag Moldova
FLAGMD**

100% polyester **90 x 150 cm**

Résistant | Bord confectionné avec des doubles coutures | Deux œillets métalliques pour une fixation sécurisée



**Flag Montenegro
FLAGME**

100% polyester **90 x 150 cm**

Résistant | Bord confectionné avec des doubles coutures | Deux œillets métalliques pour une fixation sécurisée



**Flag Macedonia
FLAGMK**

100% polyester **90 x 150 cm**

Résistant | Bord confectionné avec des doubles coutures | Deux œillets métalliques pour une fixation sécurisée



**Flag Northern Ireland
FLAGNIR**

100% polyester **90 x 150 cm**

Résistant | Bord confectionné avec des doubles coutures | Deux œillets métalliques pour une fixation sécurisée



**Flag Netherlands
FLAGNL**

100% polyester **90 x 150 cm**

Résistant | Bord confectionné avec des doubles coutures | Deux œillets métalliques pour une fixation sécurisée



**Flag Norway
FLAGNO**

100% polyester **90 x 150 cm**

Résistant | Bord confectionné avec des doubles coutures | Deux œillets métalliques pour une fixation sécurisée



**Flag New Zealand
FLAGNZ**

100% polyester **90 x 150 cm**

Résistant | Bord confectionné avec des doubles coutures | Deux œillets métalliques pour une fixation sécurisée



**Flag Poland
FLAGPL**

100% polyester **90 x 150 cm**

Résistant | Bord confectionné avec des doubles coutures | Deux œillets métalliques pour une fixation sécurisée



**Flag Portugal
FLAGPT**

100% polyester **90 x 150 cm**

Résistant | Bord confectionné avec des doubles coutures | Deux œillets métalliques pour une fixation sécurisée



**Flag Romania
FLAGRO**

100% polyester **90 x 150 cm**

Résistant | Bord confectionné avec des doubles coutures | Deux œillets métalliques pour une fixation sécurisée



**Flag Russia
FLAGRU**

100% polyester **90 x 150 cm**

Résistant | Bord confectionné avec des doubles coutures | Deux œillets métalliques pour une fixation sécurisée



**Flag Scotland
FLAGSCT**

100% polyester **90 x 150 cm**

Résistant | Bord confectionné avec des doubles coutures | Deux œillets métalliques pour une fixation sécurisée



**Flag Sweden
FLAGSE**

100% polyester **90 x 150 cm**

Résistant | Bord confectionné avec des doubles coutures | Deux œillets métalliques pour une fixation sécurisée



**Flag Slovenia
FLAGSI**

100% polyester **90 x 150 cm**

Résistant | Bord confectionné avec des doubles coutures | Deux œillets métalliques pour une fixation sécurisée



**Flag Slovakia
FLAGSK**

100% polyester **90 x 150 cm**

Résistant | Bord confectionné avec des doubles coutures | Deux œillets métalliques pour une fixation sécurisée



**Flag Turkey
FLAGTR**

100% polyester **90 x 150 cm**

Résistant | Bord confectionné avec des doubles coutures | Deux œillets métalliques pour une fixation sécurisée



**Flag Ukraine
FLAGUA**

100% polyester **90 x 150 cm**

Résistant | Bord confectionné avec des doubles coutures | Deux œillets métalliques pour une fixation sécurisée



**Flag USA
FLAGUS**

100% polyester **90 x 150 cm**

Résistant | Bord confectionné avec des doubles coutures | Deux œillets métalliques pour une fixation sécurisée



**Flag Wales
FLAGWLS**

100% polyester **90 x 150 cm**

Résistant | Bord confectionné avec des doubles coutures | Deux œillets métalliques pour une fixation sécurisée



**Flag South Africa
FLAGZA**

100% polyester **90 x 150 cm**

Résistant | Bord confectionné avec des doubles coutures | Deux œillets métalliques pour une fixation sécurisée

24

RT39
p. 1261

TEXTILES D'INTÉRIEUR

LINGES DE LIT & CO..... 1254 - 1257

COUVERTURES, OREILLERS 1258 - 1261



BEARDREAM®

BD930 |BSF190X200 **Fitted Sheet - Single**

100% coton
90 x 200 cm

Bear Dream

CHATEAU GREY	DARK BLUE	JESTER RED
LIGHT GREY	LIGHT VIOLET	PRISTINE
SHALE TAUPE	SOFT BLUE	WHITE

Souple et parfaitement ajusté | Entretien facile | lavable à 40 °C



BEARDREAM®

BD931 |BSF160X200 **Fitted Sheet - Double M**

100% coton
160 x 200 cm

Bear Dream

CHATEAU GREY	DARK BLUE	JESTER RED
LIGHT GREY	LIGHT VIOLET	PRISTINE
SHALE TAUPE	SOFT BLUE	WHITE

Souple et parfaitement ajusté | Entretien facile | lavable à 40 °C



BEARDREAM®

BD932 |BSF180X200 **Fitted Sheet - Double L**

100% coton
180 x 200 cm

Bear Dream

CHATEAU GREY	DARK BLUE	JESTER RED
LIGHT GREY	LIGHT VIOLET	PRISTINE
SHALE TAUPE	SOFT BLUE	WHITE

Souple et parfaitement ajusté | Entretien facile | lavable à 40 °C



BEARDREAM®

BD933 |BSF200X200 **Fitted Sheet - Double XL**

100% coton
200 x 200 cm

Bear Dream

CHATEAU GREY	DARK BLUE	JESTER RED
LIGHT GREY	LIGHT VIOLET	PRISTINE
SHALE TAUPE	SOFT BLUE	WHITE

Souple et parfaitement ajusté | Entretien facile | lavable à 40 °C



BEARDREAM®

BD940 |BSFL160X180 **Flat Sheet - Single**

100% coton
160 x 280 cm

Bear Dream

CHATEAU GREY	DARK BLUE	JESTER RED
LIGHT GREY	LIGHT VIOLET	PRISTINE
SHALE TAUPE	SOFT BLUE	WHITE

Souple et parfaitement ajusté | Entretien facile | lavable à 40 °C



BEARDREAM®

BD941 |BSFL220X280 **Flat Sheet - Double M**

100% coton
220 x 280 cm

Bear Dream

CHATEAU GREY	DARK BLUE	JESTER RED
LIGHT GREY	LIGHT VIOLET	PRISTINE
SHALE TAUPE	SOFT BLUE	WHITE

Souple et parfaitement ajusté | Entretien facile | lavable à 40 °C



BD942 |BSFL240X280 **Flat Sheet - Double L**

100% coton
240 x 280 cm

Bear Dream

CHATEAU GREY	DARK BLUE	JESTER RED
LIGHT GREY	LIGHT VIOLET	PRISTINE
SHALE TAUPE	SOFT BLUE	WHITE

Souple et parfaitement ajusté | Entretien facile | lavable à 40 °C



BD920 |BSPC80X80 **Pillow Case - 80 x 80 cm**

100% coton
80 x 80 cm

Bear Dream

CHATEAU GREY	DARK BLUE	JESTER RED	LIGHT GREY	LIGHT GREY/LIGHT VIOLET
LIGHT GREY/SHALE TAUPE	LIGHT VIOLET	PRISTINE	PRISTINE/CHATEAU GREY	SHALE TAUPE
SOFT BLUE	SOFT BLUE/DARK BLUE	SOFT BLUE/JESTER RED	WHITE	WHITE/DARK BLUE
WHITE/JESTER RED				

Coton doux, naturel et agréable sur la peau | Design élégant | Un côté couvert et ouvert avec une ouverture de 20 cm | Une couleur ou deux couleurs de chaque côté | Entretien facile | Lavable à 40 °C



BD943 |BSFL260X280 **Flat Sheet - Double XL**

100% coton
260 x 280 cm

Bear Dream

CHATEAU GREY	DARK BLUE	JESTER RED
LIGHT GREY	LIGHT VIOLET	PRISTINE
SHALE TAUPE	SOFT BLUE	WHITE

Souple et parfaitement ajusté | Entretien facile | lavable à 40 °C



BD921 |BSPC50X70 **Pillow Case - 50 x 70 cm**

100% coton
50 x 70 cm

Bear Dream

CHATEAU GREY	DARK BLUE	JESTER RED	LIGHT GREY	LIGHT GREY/LIGHT VIOLET
LIGHT GREY/SHALE TAUPE	LIGHT VIOLET	PRISTINE	PRISTINE/CHATEAU GREY	SHALE TAUPE
SOFT BLUE	SOFT BLUE/DARK BLUE	SOFT BLUE/JESTER RED	WHITE	WHITE/DARK BLUE
WHITE/JESTER RED				

Coton doux, naturel et agréable sur la peau | Design élégant | Un côté couvert et ouvert avec une ouverture de 20 cm | Une couleur ou deux couleurs de chaque côté | Entretien facile | Lavable à 40 °C



BD910 |BSDC140X200 **Duvet Cover**

100% coton
140 x 200 cm

Bear Dream

CHATEAU GREY	DARK BLUE	JESTER RED
LIGHT GREY	LIGHT GREY/LIGHT VIOLET	LIGHT GREY/SHALE TAUPE
LIGHT VIOLET	PRISTINE	PRISTINE/CHATEAU GREY
SHALE TAUPE	SOFT BLUE	SOFT BLUE/DARK BLUE
SOFT BLUE/JESTER RED	WHITE	WHITE/DARK BLUE
WHITE/JESTER RED		

100 % coton percale doux, naturel, très stable et agréable sur la peau | Design élégant | Un côté couvert et ouvert avec une ouverture de 80 cm au fond | Une couleur ou deux couleurs de chaque côté | Entretien facile | Lavable à 40 °C

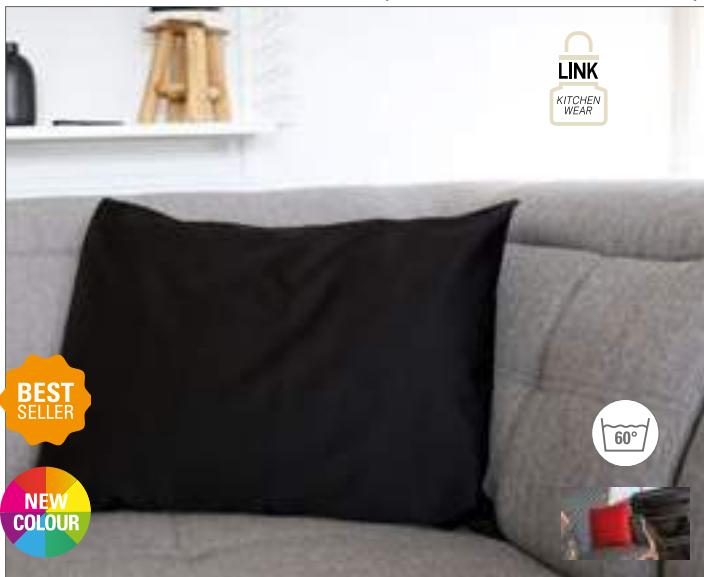

X980 |CC4040/CC5060 **Pillow Case**

65% polyester / 35% coton
40 x 40 cm, 50 x 60 cm
240 g/m²

Link Kitchen Wear

40 x 40 cm, 50 x 60 cm

BABYBLUE	BABYPINK	BLACK	BORDEAUX
RED	WHITE		

40 x 40 cm

BOTTLE (CA. PANTONE 560)	BROWN (CA. PANTONE 476)	DARK GREY (CA. P. 431)	MOUSE GREY
NATURAL (CA. PANTONE 7499)	NAVY (CA. PANTONE 2766)	ORANGE (CA. PANTONE 1655)	PURPLE (CA. PANTONE 269)
ROYAL (CA. PANTONE 286)	SAND	TERRACOTTA (CA. P. 4840)	YELLOW

Taie d'oreiller, disponible en deux tailles | Tissu mixte d'entretien facile | Prérétréci (prélavé) | Grand teint | Lavable jusqu'à 60° | Armure sergée 2/1 | Taie d'oreiller avec rabat de fermeture



NT1519 **Blanket/Cushion „2 in 1“**

100% polyester
175 x 120 cm
240 g/m²

GREY	NAVY BLUE	RED
------	-----------	-----

Revêtement anti-peluches sur un côté | Dragonne à main | Couverture env. 175 x 120 cm, oreiller env. 30 x 31 cm



BD859 |FC60X120 **Folding Chair (Frame)**

60 x 120 cm

Bear Dream

Construction en bois solide et durable, bois solide et naturel



BD860 |CA45X110 **Canvas Seat For Folding Chair**

100% coton
45 x 110 cm
220 g/m²

Bear Dream

ACQUA (AQUA)	ANTHRACITE GREY (GREY)	BLACK
BRILLIANT YELLOW (YELLOW)	IVORY (BEIGE)	LIME
MARINE BLUE (BLUE)	PAPRIKA RED (RED)	ROYAL BLUE
SUNNY ORANGE (ORANGE)	WHITE	

Souple et très absorbant

TEXTILES D'INTÉRIEUR (COUVERTURES, OREILLERS)

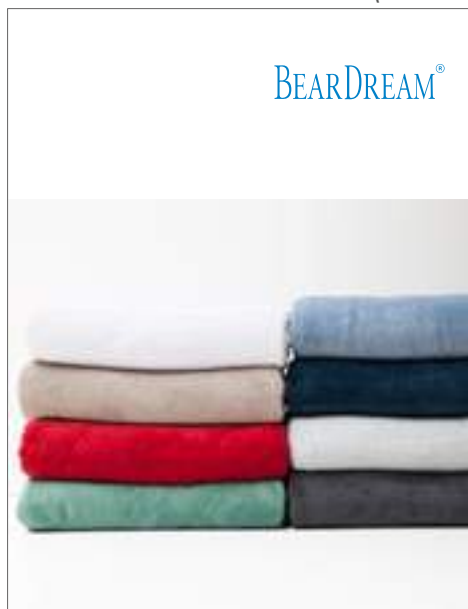

BEARDREAM®

BD601N |CF130X170 **Coral Fleece Blanket**

100% polyester
130 x 170 cm
260 g/m²

Bear Dream

JESTER RED	LIGHT GREY	NAVY BLUE (DEEP BLUE)
RUSTICAL GREEN (GREEN)	RUSTICAL GREY (WARM GREY)	SHALE TAUPE
SOFT BLUE	WHITE	

Fleece plaid

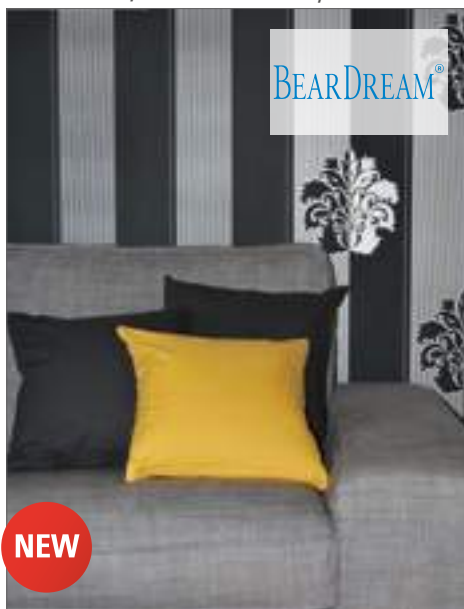

BEARDREAM®

BD840 |CA40X40 **Cushion Cover Canvas With Zip 40 x 40 cm**

100% coton
40 x 40 cm
220 g/m²

Bear Dream

ACQUA (AQUA)	ANTHRACITE GREY (GREY)	BLACK
BRILLIANTYELLOW (YELLOW)	IVORY (BEIGE)	LIME
MARINE BLUE (BLUE)	PAPRIKA RED (RED)	ROYAL BLUE
SUNNY ORANGE (ORANGE)	WHITE	

À ouvrir avec zip



BEARDREAM®

BD841 |CA50X50 **Cushion Cover Canvas With Zip 50 x 50 cm**

100% coton
50 x 50 cm
220 g/m²

Bear Dream

ACQUA (AQUA)	ANTHRACITE GREY (GREY)	BLACK
BRILLIANTYELLOW (YELLOW)	IVORY (BEIGE)	LIME
MARINE BLUE (BLUE)	PAPRIKA RED (RED)	ROYAL BLUE
SUNNY ORANGE (ORANGE)	WHITE	

À ouvrir avec zip

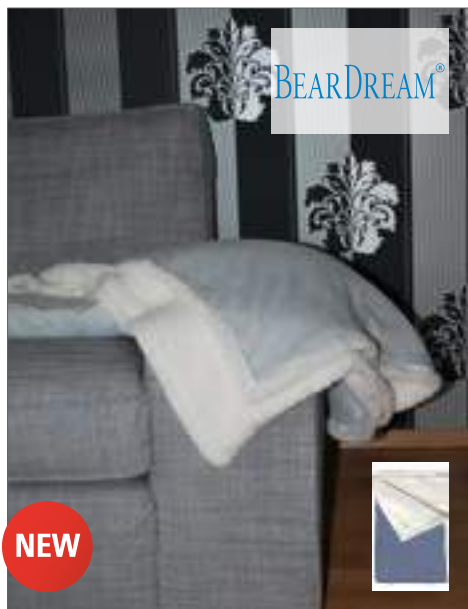

BEARDREAM®

BD863 |SF130X170 **Sherpa Blanket**

100% polyester
130 x 170 cm
500 g/m²

Bear Dream

JESTER RED	LIGHT GREY	NAVY BLUE (DEEP BLUE)
RUSTICAL GREEN (GREEN)	RUSTICAL GREY (WARM GREY)	SHALE TAUPE
SOFT BLUE	WHITE	

Chaud et douillet | Qualité du non-tissé de corail Sherpa | Couverture d'hiver

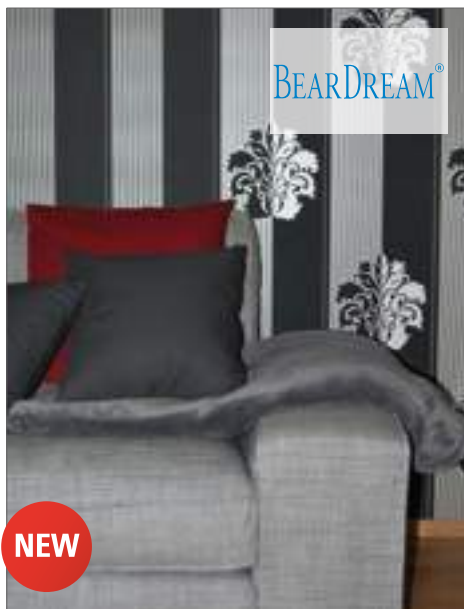

BEARDREAM®

BD865 |CF40X40 **Coral Fleece Cushion 40 x 40 cm**

100% polyester
40 x 40 cm
260 g/m²

Bear Dream

JESTER RED	LIGHT GREY	NAVY BLUE (DEEP BLUE)
RUSTICAL GREEN (GREEN)	RUSTICAL GREY (WARM GREY)	SHALE TAUPE
SOFT BLUE	WHITE	

Qualité du non-tissé de corail | Souple, chaud et douillet



BEARDREAM®

BD866 |CF50X50 **Coral Fleece Cushion 50 x 50 cm**

100% polyester
50 x 50 cm
260 g/m²

Bear Dream

JESTER RED	LIGHT GREY	NAVY BLUE (DEEP BLUE)
RUSTICAL GREEN (GREEN)	RUSTICAL GREY (WARM GREY)	SHALE TAUPE
SOFT BLUE	WHITE	

Qualité du non-tissé de corail | Souple, chaud et douillet



printwear®

NT1512 Picnic Blanket

100% polyester
 Taille de la couverture: 150 x 130 cm, Bag Taille: 33 x 20 x 11
 660 g/m²

BLACK	GREY	NAVY BLUE
RED	SAND	

À plier et à porter comme sac avec poignée de portage | Dessus en polaire anti-boulochage | Face inférieure avec revêtement en PVA



printwear®

NT1560 Basic Picknickplaid

100% polyester
 150 x 120 cm
 250 g/m²

BABYBLUE	BLACK	DARK GREY
LIME GREEN	NAVY	ORANGE
PINK	PURPLE	RED

Polaire anti-boulochage



printwear®

NT1761 Fleece Blanket Winchester

100% polyester
 160 x 125 cm
 165 g/m²

BLUE	DARK GREEN	LIGHT BLUE
ORANGE	RED	

Polyester (polaire)nylon | À enrôler | Bande de portage en nylon noir, surface de pression env. 100x40mm | Livraison sans decoration/accessoires



printwear®

NT507 Picnic Blanket

100% polyester
 180 x 110 cm
 240 g/m²

BLACK	BORDEAUX	GREEN
GREY	NAVY BLUE	ORANGE
RED	ROYAL BLUE	YELLOW

Sangle de portage amovible en nylon noir incl. | Enroulé : env. 40 x 13 cm | Revêtement anti-boulochage sur un côté



printwear®

NT1511 Microflushblanket

100% polyester
 ca. 180 x 130 cm
 300 g/m²

BLACK	BORDEAUX	BROWN
GREEN	GREY	NAVY BLUE
RED	ROYAL BLUE	SAND

Micropolaire | Très doux et souple



printwear®

NT1521 Flannel blanket

100% polyester
 ca. 200 x 150 cm
 280 g/m²

GREY	RED	ROYAL BLUE
SAND		

Emballage séparé dans un poly sachet

TEXTILES D'INTÉRIEUR (COUVERTURES, OREILLERS)



printwear®

NT1530 | Fleece/Coral-Blanket

100% polyester
180 x 130 cm

BLACK	NAVY BLUE	RED
-------	-----------	-----

Matériau polaire (face colorée): 160 g/m², matériau corail (côté gris): 190 g/m² | Décoration avec un ruban cadeau de haute qualité dans la couleur de la couverture | Emballage unique (polybag)



GILDAN®

GILDAN®
DryBlend®

G12900 | 12900 DryBlend® Stadium Blanket

50% coton / 50% polyester
50" x 60" (environ 127 x 152 cm)
325 g/m²

Gildan

BLACK	CARDINAL RED	CAROLINA BLUE	FOREST GREEN	GARNET	GOLD
IRISH GREEN	LIGHT PINK	NAVY	PURPLE	RED	ROYAL
SAFETY GREEN	SPORT GREY (HEATHER)	TENNESSEE ORANGE			

Fil Air Jet = préhension souple et boulochage réduit | Coupe des coins en onglet | Doubles coutures | Confection à double couture | Étiquette de transfert DryBlend® | Coutures bordées tout autour | Safety Green correspond aux normes ANIS/ISEA 107 High Visibility



LINK
KITCHEN
WEAR

NEW



X1001 | CC4040BC / CC303111 Pillow Case

80% polyester / 20% coton
40 x 40 cm (Longueur x Largeur), 30 x 50 cm (Longueur x Largeur)
200 g/m²

Link Kitchen Wear

APPLE (CA. PANTONE 360)	AUBERGINE (CA. P 5115)	BLACK	BOTTLE (CA. PANTONE 560)	BROWN (CA. PANTONE 476)	BURGUNDY (CA. P 216)
DARK GREY (CA. P 431)	EMERALD (CA. P 341)	FUCHSIA (CA. P 219)	HOT PINK (CA. P 241C)	KHAKI (CA. PANTONE 7503)	LEMON (CA. PANTONE 127)
LIGHT BLUE (CA. P 2708)	LIME (CA. PANTONE 382)	MIDBLUE (CA. P 2718)	NAVY (CA. PANTONE 2766)	OLIVE (CA. PANTONE 378)	ORANGE (CA. P 1655)
PALE GREY (SILVER) (CA. P 428)	PINK (CA. PANTONE 1895)	POSTMAN GREY (CA. P 7545)	PURPLE (CA. PANTONE 269)	RED (CA. PANTONE 200)	ROYAL (CA. PANTONE 286)
SAGE (CA. PANTONE 5497)	STRAWBERRY RED (CA. P 186)	SUNFLOWER (CA. P 136C)	TURQUOISE (CA. P 312)	WHITE	

Tissé en sergé 2/1 | Fermeture hôtel | Entretien facile | Teinture aux colorants | Pas imprimé, lavable à 60 °C | 200 g/m²



Result®
winter
ESSENTIALS

RT39 | R039X Fleece Blanket

100% polyester
175 x 140 cm
300 g/m²

Result Winter Essentials

BLACK	CAMEL	FOREST
NAVY	ROCCO RED	

Look naturel robuste | Bords extérieurs avec bordure de couleur contrastante | Anti-boulochage | Lavable en machine et séchant rapidement | Banderole avec impression de RESULT® | Extrêmement chaud



NT1921 Fleece travel blanket

100g/m² polyester



Avec lanières de portage et housse en plastique | Dimensions de la couverture à pique-nique 115 x 140 cm



NT1524 Knitted reversible cover

Tricot: 50% acrylique / 45% polyester / 5% polyamide, ~~Sherpa~~: 100% polyester



Couverture double face en tricot / Sherpa | 180 x 130 cm | Livraison sans decoration/accessoires



NT4290 Blanket Extrem

100% polyester



Couverture anti-boulochage | Du Sherpa sur un côté | Pliée et enroulée avec un ruban assorti



NT2016 Cushion

100% polyester



Dessus : 100 % polyester, 130 g/m² | Matériau de remplissage du coussin : dessus en polypropylène, remplissage du coussin en molleton de polyester, poids de remplissage env. 300 g | Fermeture zippée sur un côté | L'intérieur du coussin peut être retiré



NT2017 Neckpillow

100% polyester



Dessus : 100 % polyester, 130 g/m² | Matériau de remplissage du coussin : dessus en polypropylène, remplissage du coussin en molleton de polyester, poids de remplissage env. 180 g | Fermeture zippée sur un côté | L'intérieur du coussin peut être retiré



NT9651 Inflatable Neck Cushion Trip



Repose-nuque gonflable « Trip » | Housse en PVC incl. | Livré plié



NT1531 Blanket/Cushion „smart“

100g/m² polyester



Revêtement anti-peluches sur un côté | Dragonne à main | Transport pratique dans une housse en polaire | Housse en polaire avec poche secrète intégrée à la face intérieure | Dimensions couverture 100 x 70 cm, dimensions housse 25,5 x 19 cm



LC88105 Fleece Plaid

100% polyester 220 g/m²



Couverture en polaire



WM350 Fairtrade Cotton Canvas Cushion Cover

300g/m² coton



Toile de coton lavé | Fairtrade coton | Zips invisibles de couleur

25

MB443
p. 1283

TEXTILES DE BAIN

PEIGNOIRS.....	1262 - 1266
SERVIETTES.....	1267 - 1283
SERVIETTES MICROFIBRE	1284 - 1288
PLAGE, SPORT & GOLF	1289 - 1290
AUTRES.....	1291 -1293



TC054 |TC054 **Ladies Satin Robe**
 100% polyester
XS/S, M/L, XL/XXL
 100 g/m² Towel City

BLACK **LIGHT PINK** **WHITE**

Style kimono avec manches 3/4 | Longueur sous le genou | Poches latérales | Ceinture à nouer dans le même tissu | Étiquette détachable



TC50 |TC050 **Ladies Robe**
 100% coton (Heather Grey: 85% coton / 15% viscose)
S (8/10), M (12/14), L (16/18)
 180 g/m² Towel City

BLACK **HEATHER GREY** **PINK** **WHITE**

Peignoir en jersey de coton femmes | Préhension souple | Pas de tissu en éponge | Jersey simple | Lavable jusqu'à 40 °C



TC21 |TC021 **Kimono Robe**
 100% coton
S/M, L/XL
 400 g/m² Towel City

NAVY **WHITE**

Préhension souple | Ceinture assortie | Poches latérales profondes | Absorbe l'humidité | Lavable jusqu'à 40 °C



TC86 |TC086 **Waffle Robe**
 65% polyester / 35% coton
S/M, L/XL
 225 g/m² Towel City

WHITE

Col kimono | Tissage gaufré | Deux doubles tailles | Ceinture du même tissu | Deux poches latérales profondes | Lavable jusqu'à 40 °C

TEXTILES DE BAIN (PEIGNOIRS)



BD958 |BR6006 **Waffle Bathrobe Hooded / Men**

100% Coton
S/M, L/XL
250 g/m² Bear Dream

BEIGE WHITE

Séchage rapide | Très absorbant | Tissu gaufré



BD959 |BR5006 **Waffle Bathrobe Hooded / Lady**

100% Coton
S/M, L/XL
250 g/m² Bear Dream

BEIGE WHITE

Séchage rapide | Très absorbant | Tissu gaufré



BD900 |BR6003 **Terry Bathrobe**

100% coton
S/M, L/XL, XXL
360 g/m² Bear Dream

BEIGE WHITE

Écharpe-tube | Résistante | Lavable jusqu'à 60 °C

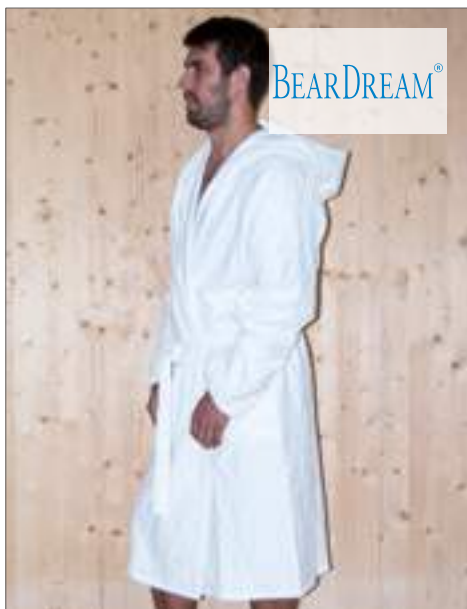

BD964 |BR6004 **Quick-Dry Bathrobe Hooded / Men**

100% Coton
S/M, L/XL
330 g/m² Bear Dream

ANTHRACITE GREY (GREY) BEIGE BLUE CARACAO (LIGHT AQUA)
BRILLIANT YELLOW (YELLOW) NAVY BLUE (DEEP BLUE) PAPRIKA RED (RED)
ROYAL BLUE WHITE

Souple et très absorbant | Séchage rapide



BD965 |BR5004 **Quick-Dry Bathrobe Hooded / Lady**

100% Coton
S/M, L/XL
330 g/m² Bear Dream

ANTHRACITE GREY (GREY) BEIGE BLUE CARACAO (LIGHT AQUA)
BRILLIANT YELLOW (YELLOW) NAVY BLUE (DEEP BLUE) PAPRIKA RED (RED)
ROYAL BLUE WHITE

Souple et très absorbant | Séchage rapide



BD954 |BR6005 **Sauna Bathrobe**

100% coton
S/M, L/XL, XXL
420 g/m² Bear Dream

BEIGE WHITE

Tissage de surface à haute/basse densité | Lavable jusqu'à 60 °C



BD861 |BR5002 **Coral Fleece Bathrobe Lady**
 100% polyester
 S/M, L/XL
 260 g/m² Bear Dream

JESTER RED	LIGHT GREY	NAVY BLUE (DEEP BLUE)	RUSTICAL GREEN (GREEN)
RUSTICAL GREY (WARM GREY)	SHALE TAUPE	SOFT BLUE	WHITE

Qualité du non-tissé de corail



L910 |89100 **Bathrobe Palace**
 100% coton
 S/M, L/XL
 400 g/m² SOL'S

FRENCH NAVY	ROPE	WHITE
-------------	------	-------

Deux poches latérales appliquées | Ceinture assortie | Lavable jusqu'à 60 °C

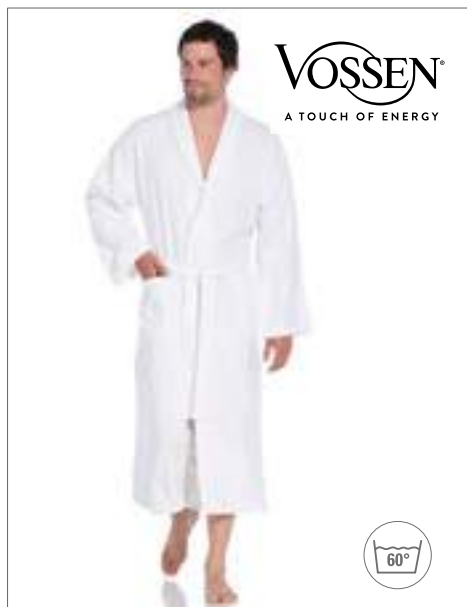

XF008 |160984 **Bathrobe Weekend**
 100% coton
 XS, S, M, L, XL, XXL
 350 g/m² Vossen

WHITE

À la qualité haut de gamme de l'éponge Vossen | Éponge tissée | Coupe unisexe | Deux grandes poches frontales | Poche poitrine séparée pour une broderie complémentaire incl. | Col-écharpe à confection d'envergure | Lavable jusqu'à 60 °C



XF011 |FEELING-L **Velour Bathrobe Feeling with Shawl collar**
 100% coton
 XS, S, M, L, XL, XXL
 370 g/m² Vossen

FLANELL	WHITE
---------	-------

Peignoir en velours d'une qualité hors pair | Excellente confection | Poids élevé | Modèle à col-écharpe | Coupe unisexe | Lavable jusqu'à 60 °C

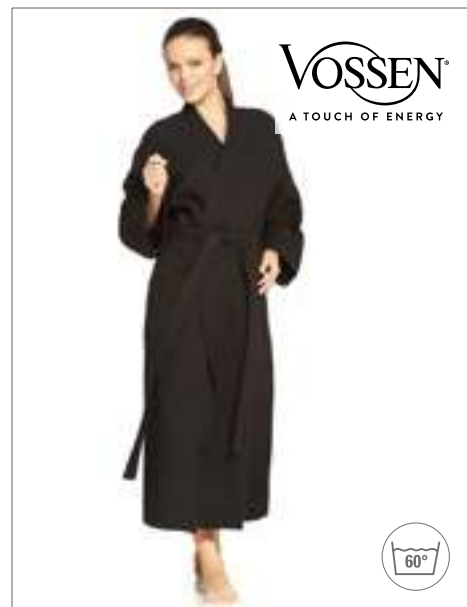

XF012 |WELLINGTON **Piqué Bathrobe Wellington**
 100% coton
 S, M, L, XL, XXL
 290 g/m² Vossen

BLACK	NAVY	WHITE
-------	------	-------

Coupe kimono | Dessin à structure piquée/gauffrée | Coupe unisexe | Préhension très souple | Deux poches frontales | Ceinture | Lavable jusqu'à 60 °C

TEXTILES DE BAIN (PEIGNOIRS)



AR021 |21.5 **Boyzz & Girlzz® Hooded Bathrobe**

100% coton
116/128, 128/140, 140/152, 152/164
400 g/m²

A&R

AQUA BLUE/AQUA BLUE	AQUA BLUE/LIME GREEN	BLACK/BLACK
BLACK/FIRE RED	FRENCH NAVY/AQUA BLUE	FRENCH NAVY/FIRE RED
GRAPHITE/ANTHRACITE GREY	PINK/LIGHT PINK	PINK/PINK
TRUE BLUE/TRUE BLUE	WHITE/ANTHRACITE GREY	WHITE/AQUA BLUE
WHITE/LIME GREEN	WHITE/PINK	WHITE/SAND
WHITE/WHITE		

Robe Terry avec un chapeau | Matière souple à 100 % en coton | Chaud et idéal pour le bain et le lit



AR026 |26.5 **Bathrobe with Hood**

100% coton
XXS, XS, S/M, L/XL, XXL, 3XL
400 g/m²

A&R

ANTHRACITE GREY	AQUA BLUE	BLACK
FIRE RED	FRENCH NAVY	GRAPHITE/ANTHRACITE GREY
LIME GREEN	WHITE	WHITE/LIME GREEN

Peignoir à capuche | Fabriqué en coton turc doux | Col châle | Tissu doux et chaud | Respectueux de la peau, sèche rapidement et facile d'entretien | Blanc et couleurs claires lavables à 60 °C ; couleurs foncées lavables à 40 °C | Coupes très larges

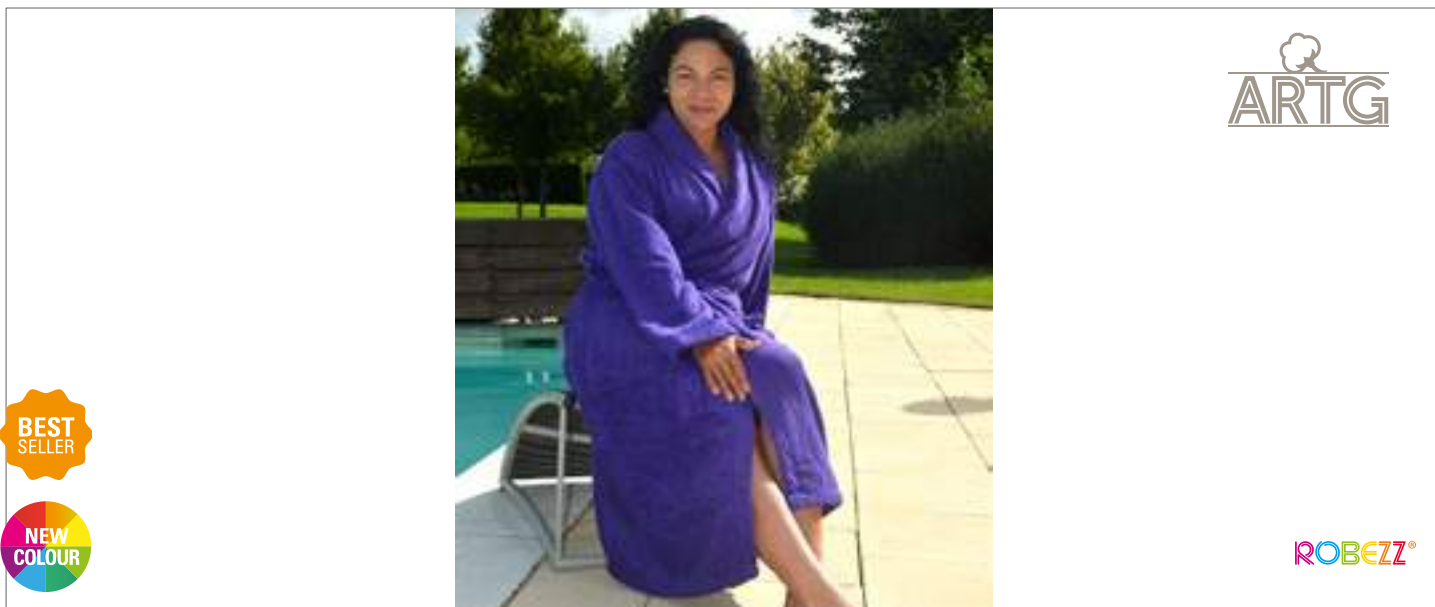

AR025 |25.5 **Bathrobe Shawl Collar**

100% coton
XXS (H42/D36), XS (H44/D38), S/M (H46-48/D40-42), L/XL (H50-52/D44-46), XXL (H54/D48), 3XL (H56/D50) - H = Mens/D = Women
400 g/m²

A&R

ANTHRACITE GREY	AQUA BLUE	AUBERGINE	BLACK	BRIGHT ORANGE	BRIGHT YELLOW	CHOCOLATE BROWN	DARK GREEN	FIRE RED
FRENCH NAVY	GRAPHITE	IRISH GREEN	IVORY	LIGHT BLUE	LIGHT GREY	LIGHT PINK	LIGHT PURPLE	LIME GREEN
PINK	PURPLE	SAND	TRUE BLUE	WHITE				

Port doux et confortable | Tailles généreuses, commandez une taille plus petite que d'habitude | Pastel: Ivory, White, Light Pink, Light Blue | Medium: Aqua Blue, Bright Yellow, Lime Green, Rose, Sable, Light Purple | Dark: Black, Chocolate Brown, French Navy, Aubergine, Graphite, Bright Orange, Anthracite Grey, Fire Red, Dark Green, True Blue, Purple | Couleurs « Pastel » et « Medium » lavables jusqu'à 60° C, couleurs « Dark » jusqu'à 40° C



BD210 |CT30X50 **Classic Guest Towel**

100% coton
30 x 50 cm
 450 g/m² Bear Dream

ACQUA (AQUA)	ANTHRACITE GREY (GREY)	BABY BLUE (LIGHT BLUE)	BABY ROSE (ROSE)
BLACK	BORDEAUX (105)	BOTTLE GREEN (DARK GREEN)	BRILLIANT YELLOW (YELLOW)
COCOA CHOCOLATE (CHOCOLATE BROWN)	DARK SAND (LIGHT BROWN)	FUXIA (DARK PINK)	GREEN
IVORY (BEIGE)	LIGHT YELLOW (NEW LIGHT YELLOW)	LIME	MARINE BLUE (BLUE)
PAPRIKA RED (RED)	PURPLE	ROYAL BLUE	SUNNY ORANGE (ORANGE)
WHITE			

1 bordure 6 cm | Lavable jusqu'à 60 °C | Disponible en 21 couleurs

BD240 |CT100X160 **Classic Maxi Bath Towel**

100% coton
100 x 160 cm
 450 g/m² Bear Dream

BLACK	GREEN	IVORY (BEIGE)	MARINE BLUE (BLUE)
PAPRIKA RED (RED)	WHITE		

1 bordure 9 cm | Lavable jusqu'à 60 °C



BD230 |CT70X140 **Classic Bath Towel**

100% coton
70 x 140 cm
 450 g/m² Bear Dream

ACQUA (AQUA)	ANTHRACITE GREY (GREY)	BABY BLUE (LIGHT BLUE)	BABY ROSE (ROSE)
BLACK	BORDEAUX (105)	BOTTLE GREEN (DARK GREEN)	BRILLIANT YELLOW (YELLOW)
COCOA CHOCOLATE (CHOCOLATE BROWN)	DARK SAND (LIGHT BROWN)	FUXIA (DARK PINK)	GREEN
IVORY (BEIGE)	LIGHT YELLOW (NEW LIGHT YELLOW)	LIME	MARINE BLUE (BLUE)
PAPRIKA RED (RED)	PURPLE	ROYAL BLUE	SUNNY ORANGE (ORANGE)
WHITE			

1 bordure 8 cm | Lavable jusqu'à 60 °C | Disponible en 21 couleurs

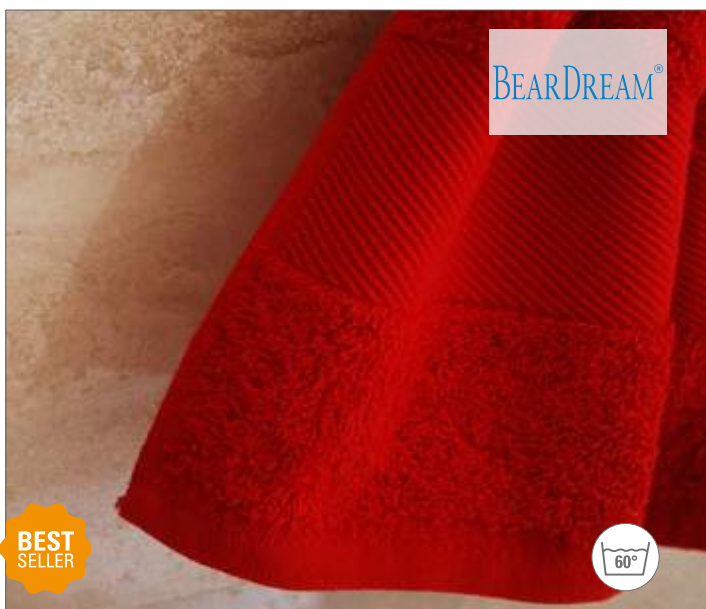

BD220 |CT50X100 **Classic Hand Towel**

100% coton
50 x 100 cm
 450 g/m² Bear Dream

ACQUA (AQUA)	ANTHRACITE GREY (GREY)	BABY BLUE (LIGHT BLUE)	BABY ROSE (ROSE)
BLACK	BORDEAUX (105)	BOTTLE GREEN (DARK GREEN)	BRILLIANT YELLOW (YELLOW)
COCOA CHOCOLATE (CHOCOLATE BROWN)	DARK SAND (LIGHT BROWN)	FUXIA (DARK PINK)	GREEN
IVORY (BEIGE)	LIGHT YELLOW (NEW LIGHT YELLOW)	LIME	MARINE BLUE (BLUE)
PAPRIKA RED (RED)	PURPLE	ROYAL BLUE	SUNNY ORANGE (ORANGE)
WHITE			

1 bordure 7 cm | Lavable jusqu'à 60 °C | Disponible en 21 couleurs

TEXTILES DE BAIN (SERVIETTES: BEARDREAM)



BD110 |ET30X50 **Economy Guest Towel**

100% coton
30 x 50 cm
 360 g/m² Bear Dream

ANTHRACITE GREY (GREY)	BLUE CARACAO (LIGHT AQUA)	BRILLIANT YELLOW (YELLOW)	LAGOON GREEN (OCEAN GREEN)
NAVY BLUE (DEEP BLUE)	PAPRIKA RED (RED)	POPPY RED (CORAL RED)	ROYAL BLUE
SAND	SUNNY ORANGE (ORANGE)	WHITE	

Préhension agréable | 1 bordure lisse 5,5 cm | Lavable jusqu'à 60 °C

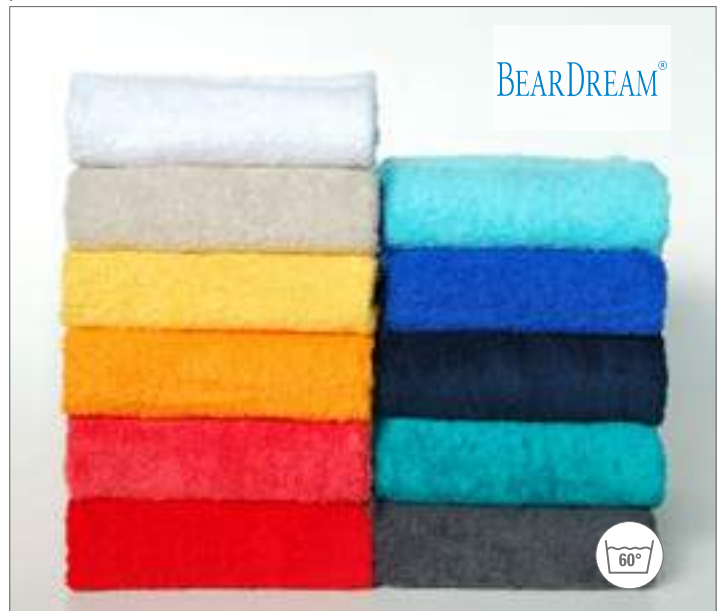

BD120 |ET50X100 **Economy Hand Towel**

100% coton
50 x 100 cm
 360 g/m² Bear Dream

ANTHRACITE GREY (GREY)	BLUE CARACAO (LIGHT AQUA)	BRILLIANT YELLOW (YELLOW)	LAGOON GREEN (OCEAN GREEN)
NAVY BLUE (DEEP BLUE)	PAPRIKA RED (RED)	POPPY RED (CORAL RED)	ROYAL BLUE
SAND	SUNNY ORANGE (ORANGE)	WHITE	

Préhension agréable | 1 bordure lisse 6,5 cm | Lavable jusqu'à 60 °C



BD130 |ET70X140 **Economy Bath Towel**

100% coton
70 x 140 cm
 360 g/m² Bear Dream

ANTHRACITE GREY (GREY)	BLUE CARACAO (LIGHT AQUA)	BRILLIANT YELLOW (YELLOW)
LAGOON GREEN (OCEAN GREEN)	NAVY BLUE (DEEP BLUE)	PAPRIKA RED (RED)
POPPY RED (CORAL RED)	ROYAL BLUE	SAND
SUNNY ORANGE (ORANGE)	WHITE	

Préhension agréable | 1 bordure lisse 7,5 cm | Lavable jusqu'à 60 °C

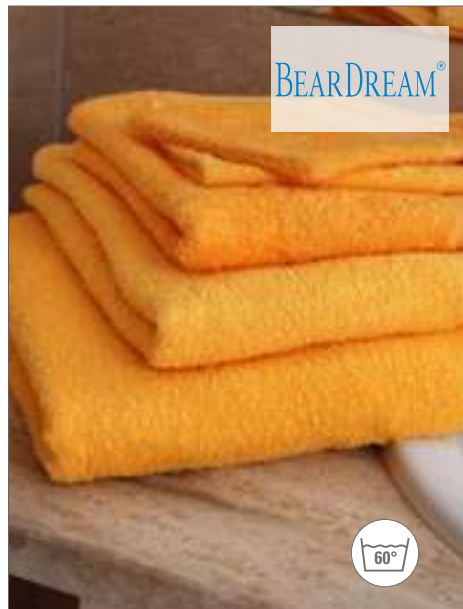

BD140 |ET100X150 **Economy Maxi Bath Towel**

100% coton
100 x 150 cm
 360 g/m² Bear Dream

ANTHRACITE GREY (GREY)	BLUE CARACAO (LIGHT AQUA)	BRILLIANT YELLOW (YELLOW)
LAGOON GREEN (OCEAN GREEN)	NAVY BLUE (DEEP BLUE)	PAPRIKA RED (RED)
POPPY RED (CORAL RED)	ROYAL BLUE	SAND
SUNNY ORANGE (ORANGE)	WHITE	

Préhension agréable | 1 bordure lisse 8,5 cm | Lavable jusqu'à 60 °C



BD105 |ET16X21 **Economy Wash Glove**

100% coton
16 x 21 cm
 360 g/m² Bear Dream

ANTHRACITE GREY (GREY)	BLUE CARACAO (LIGHT AQUA)	BRILLIANT YELLOW (YELLOW)
LAGOON GREEN (OCEAN GREEN)	NAVY BLUE (DEEP BLUE)	PAPRIKA RED (RED)
POPPY RED (CORAL RED)	ROYAL BLUE	SAND
SUNNY ORANGE (ORANGE)	WHITE	

Préhension agréable | Bordure lisse 4,5 cm | Lavable jusqu'à 60 °C

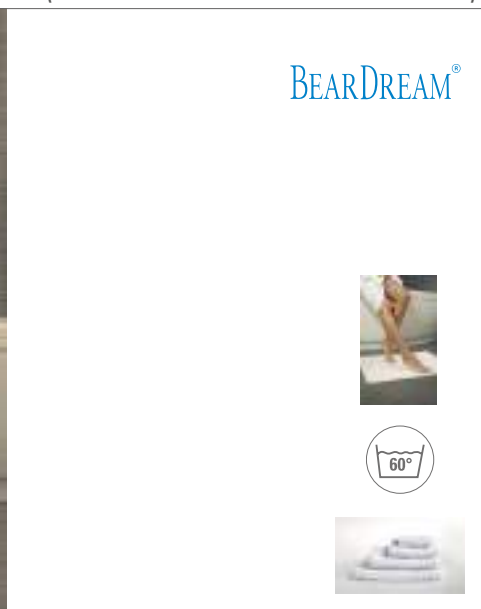
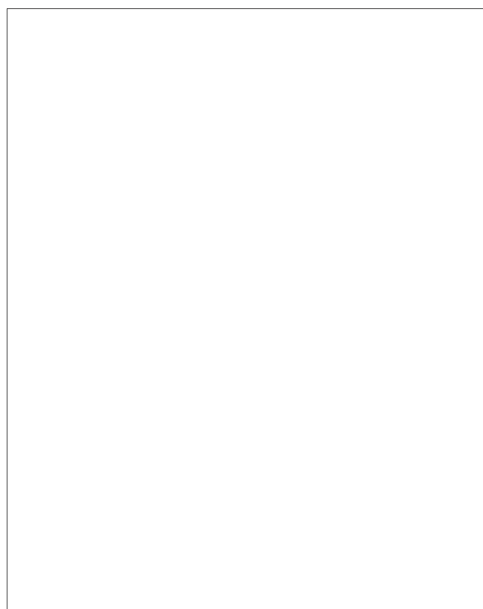

BD550 |HT50X70 **Hotel Bathmat**

100% coton
50 x 70 cm
 700 g/m² Bear Dream

WHITE

Tapis de bains blanc | Adapté à un usage professionnel | Résistant à de nombreux lavages | Avec doubles coutures | Très absorbant | Recommandé à une utilisation dans les hôtels, centres de bien-être, appartements | Toucher doux | Grammage 450 g/m²

BD580 |HT70X140 **Hotel Bath Towel**

100% coton
70 x 140 cm
 450 g/m² Bear Dream

WHITE

Serviette blanche | Adaptée à un usage professionnel | Résistante à de nombreux lavages | Avec doubles coutures | Très absorbante | Recommandé à une utilisation dans les hôtels, centres de bien-être, appartements | Toucher doux | Grammage 450 g/m² | Avec une bordure tendance (3 lignes)

BD590 |HT100X150 **Hotel Maxi Bath Towel**

100% coton
100 x 150 cm
 450 g/m² Bear Dream

WHITE

Serviette blanche | Adaptée à un usage professionnel | Résistante à de nombreux lavages | Avec doubles coutures | Très absorbante | Recommandé à une utilisation dans les hôtels, centres de bien-être, appartements | Toucher doux | Grammage 450 g/m² | Avec une bordure tendance (4 lignes)



BD570 |HT50X100 **Hotel Hand Towel**

100% coton
50 x 100 cm
 450 g/m² Bear Dream

WHITE

Serviette blanche | Adaptée à un usage professionnel | Résistante à de nombreux lavages | Avec doubles coutures | Très absorbante | Recommandé à une utilisation dans les hôtels, centres de bien-être, appartements | Toucher doux | Grammage 450 g/m² | Avec une bordure tendance (2 lignes)

BD560 |HT30X50 **Hotel Guest Towel**

100% coton
30 x 50 cm
 450 g/m² Bear Dream

WHITE

Serviette blanche | Adaptée à un usage professionnel | Résistante à de nombreux lavages | Avec doubles coutures | Très absorbante | Recommandé à une utilisation dans les hôtels, centres de bien-être, appartements | Toucher doux | Grammage 450 g/m² | Avec une bordure tendance (1 ligne)



BD680 |IN100X150 **InFlame Maxi Bath Towel**

100% coton
100 x 150 cm
550 g/m²

Bear Dream

ANTIQUE GREY (CHARCOAL BROWN)	ANTIQUE SAND (SAND)	JESTER RED	LAVANDA (VIOLA)
NAVY BLUE (DEEP BLUE)	POPPY RED (CORAL RED)	PROVENCE BLUE (COLONIAL BLUE)	RUSTICAL GREEN (GREEN)
SHALE TAUPE	WHITE		

Coton peigné | Une bordure de 6 cm

BD650 |IN30X50 **InFlame Guest Towel**

100% coton
30 x 50 cm
550 g/m²

Bear Dream

ANTIQUE GREY (CHARCOAL BROWN)	ANTIQUE SAND (SAND)	JESTER RED	LAVANDA (VIOLA)
NAVY BLUE (DEEP BLUE)	POPPY RED (CORAL RED)	PROVENCE BLUE (COLONIAL BLUE)	RUSTICAL GREEN (GREEN)
SHALE TAUPE	WHITE		

Coton peigné | Une bordure de 4 cm



BD670 |IN70X140 **InFlame Bath Towel**

100% coton
70 x 140 cm
550 g/m²

Bear Dream

ANTIQUE GREY (CHARCOAL BROWN)	ANTIQUE SAND (SAND)	JESTER RED	LAVANDA (VIOLA)
NAVY BLUE (DEEP BLUE)	POPPY RED (CORAL RED)	PROVENCE BLUE (COLONIAL BLUE)	RUSTICAL GREEN (GREEN)
SHALE TAUPE	WHITE		

Coton peigné | Une bordure de 5,5 cm



BD660 |IN50X100 **InFlame Hand Towel**

100% coton
50 x 100 cm
550 g/m²

Bear Dream

ANTIQUE GREY (CHARCOAL BROWN)	ANTIQUE SAND (SAND)	JESTER RED	LAVANDA (VIOLA)
NAVY BLUE (DEEP BLUE)	POPPY RED (CORAL RED)	PROVENCE BLUE (COLONIAL BLUE)	RUSTICAL GREEN (GREEN)
SHALE TAUPE	WHITE		

Coton peigné | Une bordure de 5 cm



BD750 |DB50X100 **Double-Colour Hand Towel**

100% coton
50 x 100 cm
500 g/m² Bear Dream



Aspect décontracté de par l'association de deux couleurs | Serviette promotionnelle de luxe | Très absorbante | Prête à être brodée | Toucher doux | Aucune bordure



BD760 |DB70X140 **Double-Colour Bath Towel**

100% coton
70 x 140 cm
500 g/m² Bear Dream



Aspect décontracté de par l'association de deux couleurs | Serviette promotionnelle de luxe | Très absorbante | Prête à être brodée | Toucher doux | Aucune bordure

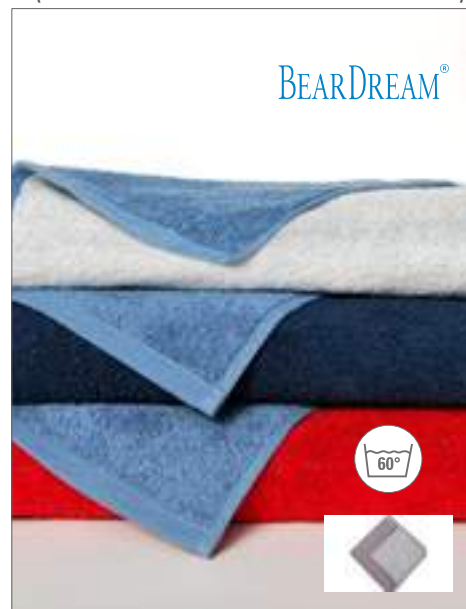

BD770 |DB100X150 **Double-Colour Maxi Bath Towel**

100% coton
100 x 150 cm
500 g/m² Bear Dream



Aspect décontracté de par l'association de deux couleurs | Serviette promotionnelle de luxe | Très absorbante | Prête à être brodée | Toucher doux | Aucune bordure

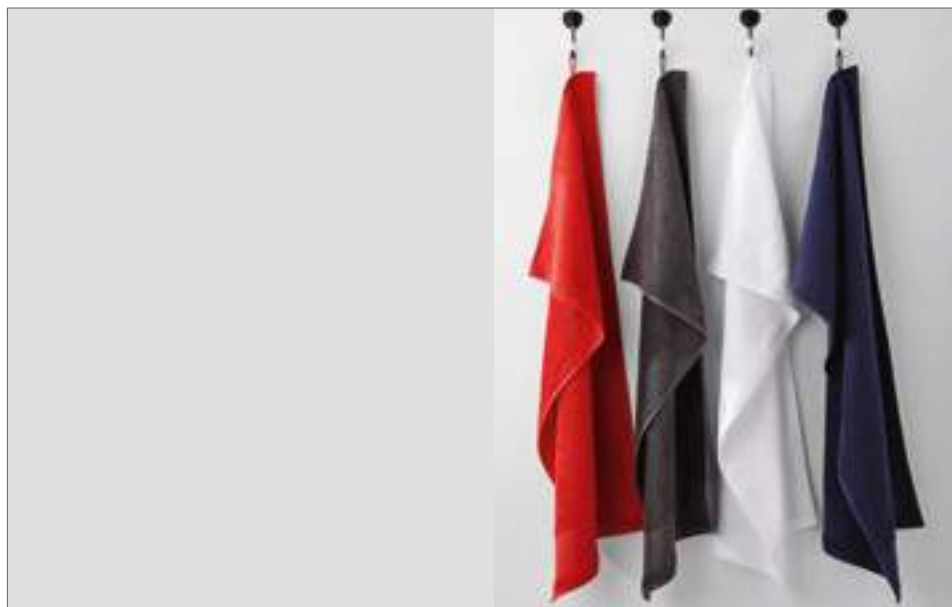

L897 |89007 **Hand Towel Bayside 50**

100% coton
50 x 100 cm
500 g/m² SOL'S



Serviette | Préhension souple | Bordure d'une largeur de 8 cm | Couleurs modernes | Lavable jusqu'à 60 °C | Cintre de côté

L898 |89008 **Bath Towel Bayside 70**

100% coton
70 x 140 cm
500 g/m² SOL'S



Serviette de bain | Préhension souple | Bordure d'une largeur de 8 cm | Couleurs modernes | Lavable jusqu'à 60 °C | Cintre de côté

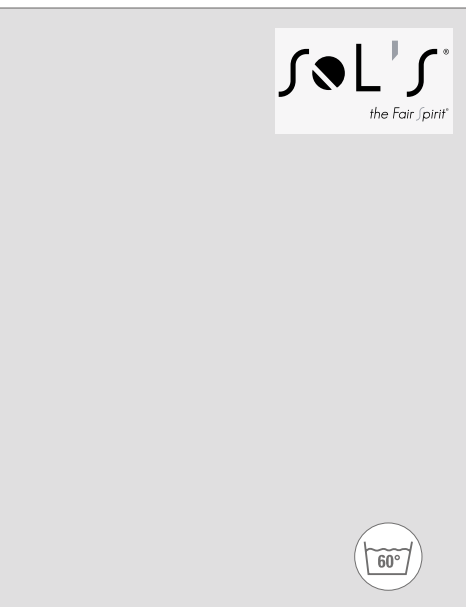

L899 |89009 **Bath Sheet Bayside 100**

100% coton
100 x 150 cm
500 g/m² SOL'S



Drap de bain | Préhension souple | Bordure d'une largeur de 8 cm | Couleurs modernes | Lavable jusqu'à 60 °C | Cintre de côté



L903 |89200 **Guest Towel Island 30**

100% coton
30 x 50 cm
 400 g/m² SOL'S

BLACK	BOTTLE GREEN	DARK GREY (SOLID)	FRENCH NAVY
LEMON	LIME	ORANGE	RED
ROPE	ROYAL BLUE	TURQUOISE	WHITE

Serviette d'invité | Préhension souple | Bordure d'env. 5 cm de large | Couleurs modernes | Lavable jusqu'à 60 °C

L890 |89000 **Hand Towel Island 50**

100% coton
50 x 100 cm
 400 g/m² SOL'S

BLACK	BOTTLE GREEN	DARK GREY (SOLID)	FRENCH NAVY
LEMON	LIME	ORANGE	RED
ROPE	ROYAL BLUE	TURQUOISE	WHITE

Serviette | Préhension souple | Bordure d'une largeur de 8 cm | Couleurs modernes | Lavable jusqu'à 60 °C



L891 |89001 **Bath Towel Island 70**

100% coton
70 x 140 cm
 400 g/m² SOL'S

BLACK	BOTTLE GREEN	DARK GREY (SOLID)	FRENCH NAVY
LEMON	LIME	ORANGE	RED
ROPE	ROYAL BLUE	TURQUOISE	WHITE

Serviette de bain | Préhension souple | Bordure d'une largeur de 8 cm | Couleurs modernes | Lavable jusqu'à 60 °C



L892 |89002 **Bath Sheet Island 100**

100% coton
100 x 150 cm
 400 g/m² SOL'S

BLACK	BOTTLE GREEN	DARK GREY (SOLID)	FRENCH NAVY
LEMON	LIME	ORANGE	RED
ROPE	ROYAL BLUE	TURQUOISE	WHITE

Drap de bain | Préhension souple | Bordure d'une largeur de 8 cm | Couleurs modernes | Lavable jusqu'à 60 °C | Cintre de côté



TC03 |TC003 **Luxury Hand Towel**

100% coton
50 x 90 cm
550 g/m²

Towel City

BLACK	BRIGHT BLUE	BRIGHT GREEN	CHOCOLATE
CREAM	DEEP RED	FOREST	FUCHSIA
GREY (SOLID)	LEMON	LILAC	LIME GREEN
MOCHA	MOSS GREEN	NAVY	OATMEAL
OCEAN	ORANGE	PEBBLE	PEPPERMINT
PINK	PLUM	POWDER BLUE	PURPLE
RED	ROYAL	STEEL GREY (SOLID)	TEAL
WHITE	YELLOW		

Finitions Herringbone | Excellente capacité d'absorption de l'humidité | En éponge de qualité | Éponge bouclette | Lavable jusqu'à 40 °C | 4 bordures 2,5 cm | Cintre côté étroit



TC04 |TC004 **Luxury Bath Towel**

100% coton
70 x 130 cm
550 g/m²

Towel City

BLACK	BRIGHT BLUE	BRIGHT GREEN	CHOCOLATE
CREAM	DEEP RED	FOREST	FUCHSIA
GREY (SOLID)	LEMON	LILAC	LIME GREEN
MOCHA	MOSS GREEN	NAVY	OATMEAL
OCEAN	ORANGE	PEBBLE	PEPPERMINT
PINK	PLUM	POWDER BLUE	PURPLE
RED	ROYAL	STEEL GREY (SOLID)	TEAL
WHITE	YELLOW		

Finitions Herringbone | Excellente capacité d'absorption de l'humidité | En éponge de qualité | Éponge bouclette | Lavable jusqu'à 40 °C | 4 bordures 3 cm | Cintre côté étroit



TC01 |TC001 **Luxury Face Cloth**

100% coton
30 x 30 cm
550 g/m²

Towel City

BLACK	NAVY	RED
ROYAL	STEEL GREY (SOLID)	WHITE

Finition Herringbone | Absorption élevée de l'humidité | Tissu lourd en coton | Éponge bouclette | Lavable jusqu'à 40 °C | 2 bordures 3 cm



TC05 |TC005 **Luxury Guest Towel**

100% coton
30 x 50 cm
550 g/m²

Towel City

BLACK	CREAM	FOREST
NAVY	RED	ROYAL
STEEL GREY (SOLID)	WHITE	

Surface résistante, souple et douillette | Bord Herringbone | Languette de suspension | 1 bordure 2,5 cm | Cintre côté étroit



TC06 |TC006 **Luxury Bath Sheet**

100% coton
100 x 150 cm
550 g/m²

Towel City

BLACK	CHOCOLATE	CREAM
FOREST	GREY (SOLID)	NAVY
PURPLE	RED	STEEL GREY (SOLID)
WHITE		

Capacité élevée d'absorption de l'humidité | Éponge bouclette | Finition Herringbone | Éponge lourde | Lavable jusqu'à 40 °C | 4 bordures 4 cm | Cintre côté étroit

TEXTILES DE BAIN (SERVIETTES: TOWEL CITY)



TOWEL CITY

TC74 |TC074 **Egyptian Cotton Bath Towel**

100% coton
70 x 130 cm
600 g/m²

Towel City

MIDNIGHT NAVY VANILLA WHITE

Particulièrement souple et luxueux | Capacité élevée d'absorption de l'humidité | Version haut de gamme | Coton égyptien | Bordure souple et moderne en sergé | Lavable jusqu'à 40 °C | 2 bordures 5,75 cm | Cintre côté étroit



TOWEL CITY

TC73 |TC073 **Egyptian Cotton Hand Towel**

100% coton
50 x 90 cm
600 g/m²

Towel City

MIDNIGHT NAVY VANILLA WHITE

Particulièrement souple et luxueux | Capacité élevée d'absorption de l'humidité | Version haut de gamme | Coton égyptien | Bordure souple et moderne en sergé | Lavable jusqu'à 40 °C | 2 bordures 5 cm | Cintre côté étroit



VOSSEN
A TOUCH OF ENERGY

XF250W |116062 **New Generation Wash Glove**

100% coton
22 x 16 cm
480 g/m²

Vossen

ANTHRAZIT	COCOA	DARK GREY
DARKBLUE	HONEY	IVORY
LIPSTICK	MEADOWGREEN	NECTARINE
ORIENT	SKYBLUE	TIBET
WHITE		

Coton très souple grâce au fil LowTwist | Adapté au sèche-linge | Ourlet étroit | Cintre côté étroit | Lavable jusqu'à 60 °C



TOWEL CITY

TC43 |TC043 **Classic Hand Towel**

100% coton
50 x 90 cm
400 g/m²

Towel City

NAVY WHITE

Coton ring-spun | Bande Herringbone | Lavable jusqu'à 40 °C | Préhension souple | 4 bordures 2,5 cm | Cintre côté étroit



TOWEL CITY

TC44 |TC044 **Classic Bath Towel**

100% coton
70 x 130 cm
400 g/m²

Towel City

NAVY WHITE

Coton ring-spun | Bande Herringbone | Lavable jusqu'à 40 °C | Préhension souple | 4 bordures 3 cm | Cintre côté étroit

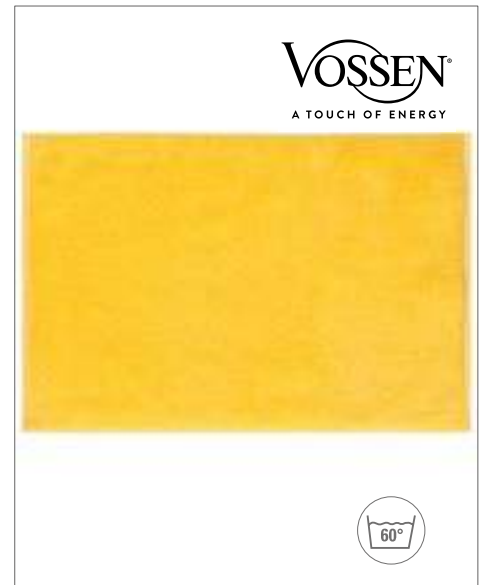

VOSSEN
A TOUCH OF ENERGY

XF250G |116063 **New Generation Guest Towel**

100% coton
30 x 50 cm
480 g/m²

Vossen

ANTHRAZIT	COCOA	DARK GREY
DARKBLUE	HONEY	IVORY
LIPSTICK	MEADOWGREEN	NECTARINE
ORIENT	SKYBLUE	TIBET
WHITE		

Coton très souple grâce au fil LowTwist | Adapté au sèche-linge | Ourlet étroit | Cintre côté étroit | Lavable jusqu'à 60 °C



XF250H |116064 **New Generation Hand Towel**

100% coton
50 x 100 cm
480 g/m²

Vossen

ANTHRAZIT	COCOA	DARK GREY	DARKBLUE
HONEY	IVORY	LIPSTICK	MEADOWGREEN
NECTARINE	ORIENT	SKYBLUE	TIBET
WHITE			

Coton très souple grâce au fil Low Twist | Adapté au sèche-linge | Ourlet étroit | Cintre côté étroit | Lavable jusqu'à 60 °C



XF250D |116065 **New Generation Bath Towel**

100% coton
67 x 140 cm
480 g/m²

Vossen

ANTHRAZIT	COCOA	DARK GREY	DARKBLUE
HONEY	IVORY	LIPSTICK	MEADOWGREEN
NECTARINE	ORIENT	SKYBLUE	TIBET
WHITE			

Coton très souple grâce au fil Low Twist | Adapté au sèche-linge | Ourlet étroit | Cintre côté étroit | Lavable jusqu'à 60 °C



XF250B |116066 **New Generation Bath Sheet**

100% coton
100 x 150 cm
480 g/m²

Vossen

ANTHRAZIT	COCOA	DARK GREY	DARKBLUE
HONEY	IVORY	LIPSTICK	MEADOWGREEN
NECTARINE	ORIENT	SKYBLUE	TIBET
WHITE			

Coton très souple grâce au fil Low Twist | Adapté au sèche-linge | Ourlet étroit | Cintre côté étroit | Lavable jusqu'à 60 °C



XF250BT |117049 **New Generation Sauna towel**

100% coton
80 x 200 cm
480 g/m²

Vossen

ANTHRAZIT	DARKBLUE	IVORY	ORIENT
TIBET	WHITE		

Coton très souple grâce au fil Low Twist | Adapté au sèche-linge | Ourlet étroit | Cintre côté étroit | Lavable jusqu'à 60 °C

TEXTILES DE BAIN (SERVIETTES: VOSSSEN)



XF509W |117134 **High Line Mitt**

85% coton / 15% lyocell

22 x 16 cm
ca. 620 g/m²

Vossen

ATLANTIC	CLOUD	COSMOS
GRAPHIT	IVORY	LOTUS
MALVE	NUT BROWN	PALM LEAF
PEARL GREY	PEAT BROWN	PEPPLESTONE
SAHARA	SHELL	SIENA
SMOKE GREEN	WHITE	

Design puriste et clair | Particulièrement absorbant grâce à la combinaison de coton et de Tencel® | Lavable jusqu'à 60 °C



XF509G |117136 **High Line Guest Towel**

85% coton / 15% lyocell

40 x 60 cm
ca. 620 g/m²

Vossen

ATLANTIC	CLOUD	COSMOS
GRAPHIT	IVORY	LOTUS
MALVE	NUT BROWN	PALM LEAF
PEARL GREY	PEAT BROWN	PEPPLESTONE
SAHARA	SHELL	SIENA
SMOKE GREEN	WHITE	

Design puriste et clair | Particulièrement absorbant grâce à la combinaison de coton et de Tencel® | Lavable jusqu'à 60 °C



XF509H |117137 **High Line Hand Towel**

85% coton / 15% lyocell

50 x 100 cm
ca. 620 g/m²

Vossen

ATLANTIC	CLOUD	COSMOS
GRAPHIT	IVORY	LOTUS
MALVE	NUT BROWN	PALM LEAF
PEARL GREY	PEAT BROWN	PEPPLESTONE
SAHARA	SHELL	SIENA
SMOKE GREEN	WHITE	

Design puriste et clair | Particulièrement absorbant grâce à la combinaison de coton et de Tencel® | Lavable jusqu'à 60 °C



XF509D |117139 **High Line Bath Towel**

85% coton / 15% lyocell

67 x 140 cm
ca. 620 g/m²

Vossen

ATLANTIC	CLOUD	COSMOS	GRAPHIT
IVORY	LOTUS	MALVE	NUT BROWN
PALM LEAF	PEARL GREY	PEAT BROWN	PEPPLESTONE
SAHARA	SHELL	SIENA	SMOKE GREEN
WHITE			

Design puriste et clair | Particulièrement absorbant grâce à la combinaison de coton et de Tencel® | Lavable jusqu'à 60 °C



XF509S |117140 **High Line Bath Towel**

85% coton / 15% lyocell

100 x 150 cm
ca. 620 g/m²

Vossen

ATLANTIC	CLOUD	COSMOS	GRAPHIT
IVORY	LOTUS	MALVE	NUT BROWN
PALM LEAF	PEARL GREY	PEAT BROWN	PEPPLESTONE
SAHARA	SHELL	SIENA	SMOKE GREEN
WHITE			

Design puriste et clair | Particulièrement absorbant grâce à la combinaison de coton et de Tencel® | Lavable jusqu'à 60 °C



XF309W |116048 **Vienna Style Supersoft Mitt**

100% coton
22 x 16 cm
ca. 615 g/m²

APRICOT	ATLANTIC	CHAMOIS
CITRO	DARKBROWN	DEEPBLUE
EVERGREEN	FIESTA	LAGOON
LIGHT AZURE	LIGHT GREY	LIGHT PEACH
MAROON	PEPPLESTONE	PLUM
ROUGE	RUBY	SHELL
SLATE GREY	SMOKE BLUE	SOFT GREEN
TIBET	VIOLA	WHITE

Design classique avec une fine bordure à tiges | Très souple et absorbant grâce au fil Low Twist | Cintre côté étroit | Lavable jusqu'à 60 °C



XF309G |116050 **Vienna Style Supersoft Guest Towel**

100% coton
30 x 50 cm
ca. 615 g/m²

APRICOT	ATLANTIC	CHAMOIS
CITRO	DARKBROWN	DEEPBLUE
EVERGREEN	FIESTA	LAGOON
LIGHT AZURE	LIGHT GREY	LIGHT PEACH
MAROON	PEPPLESTONE	PLUM
ROUGE	RUBY	SHELL
SLATE GREY	SMOKE BLUE	SOFT GREEN
TIBET	VIOLA	WHITE

Design classique avec une fine bordure à tiges | Très souple et absorbant grâce au fil Low Twist | Cintre côté étroit | Lavable jusqu'à 60 °C



XF309H |116051 **Vienna Style Supersoft Hand Towel**

100% coton
50 x 100 cm
615 g/m²

APRICOT	ATLANTIC	CHAMOIS
CITRO	DARKBROWN	DEEPBLUE
EVERGREEN	FIESTA	LAGOON
LIGHT AZURE	LIGHT GREY	LIGHT PEACH
MAROON	PEPPLESTONE	PLUM
ROUGE	RUBY	SHELL
SLATE GREY	SMOKE BLUE	SOFT GREEN
TIBET	VIOLA	WHITE

Design classique avec une fine bordure à tiges | Logo Vossen brodé ton-sur-ton | Très souple et absorbant grâce au fil Low Twist | Cintre côté étroit | Lavable jusqu'à 60 °C



XF309D |116053 **Vienna Style Supersoft Bath Towel**

100% coton
67 x 140 cm
615 g/m²

APRICOT	ATLANTIC	CHAMOIS	CITRO
DARKBROWN	DEEPBLUE	EVERGREEN	FIESTA
LAGOON	LIGHT AZURE	LIGHT GREY	LIGHT PEACH
MAROON	PEPPLESTONE	PLUM	ROUGE
RUBY	SHELL	SLATE GREY	SMOKE BLUE
SOFT GREEN	TIBET	VIOLA	WHITE

Design classique avec une fine bordure à tiges | Très souple et absorbant grâce au fil Low Twist | Cintre côté étroit | Lavable jusqu'à 60 °C



XF309B |116054 **Vienna Style Supersoft Bath Sheet**

100% coton
100 x 150 cm
615 g/m²

APRICOT	ATLANTIC	CHAMOIS	CITRO
DARKBROWN	DEEPBLUE	EVERGREEN	FIESTA
LAGOON	LIGHT AZURE	LIGHT GREY	LIGHT PEACH
MAROON	PEPPLESTONE	PLUM	ROUGE
RUBY	SHELL	SLATE GREY	SMOKE BLUE
SOFT GREEN	TIBET	VIOLA	WHITE

Design classique avec une fine bordure à tiges | Très souple et absorbant grâce au fil Low Twist | Cintre côté étroit | Lavable jusqu'à 60 °C

TEXTILES DE BAIN (SERVIETTES: VOSSSEN)



XF209W |114894 **Calypso Feeling Mitt**

100% coton
22 x 16 cm
ca. 550 g/m²

Vossen

AMBER	BLACK	CAPRI BLUE
CRANBERRY	FLANNEL	FLESH RED
GRAPE	IVORY	LAGOON
LIGHT GREY	MEADOWGREEN	ORANGE
PACIFIC	PARADISE BLUE	PRETTY PINK
PURPUR	REFLEXBLUE	RUBY
SUNFLOWER	TURQUOISE	WHITE

Fines bordures à jons | Particulièrement souple et très absorbant | Cintre côté étroit | Lavable jusqu'à 60 °C



XF209G |114896 **Calypso Feeling Guest Towel**

100% coton
30 x 50 cm
ca. 550 g/m²

Vossen

AMBER	BLACK	CAPRI BLUE
CRANBERRY	DARKBLUE	FLANNEL
FLESH RED	GRAPE	IVORY
LAGOON	LIGHT GREY	MEADOWGREEN
ORANGE	PACIFIC	PARADISE BLUE
PRETTY PINK	PURPUR	REFLEXBLUE
RUBY	SUNFLOWER	TURQUOISE
WHITE		

Fines bordures à jons | Particulièrement souple et très absorbant | Cintre côté étroit | Lavable jusqu'à 60 °C



XF209H |114898 **Calypso Feeling Hand Towel**

100% coton
50 x 100 cm
550 g/m²

Vossen

AMBER	BLACK	CAPRI BLUE
CRANBERRY	DARKBLUE	FLANNEL
FLESH RED	GRAPE	IVORY
LAGOON	LIGHT GREY	MEADOWGREEN
ORANGE	PACIFIC	PARADISE BLUE
PRETTY PINK	PURPUR	REFLEXBLUE
RUBY	SUNFLOWER	TURQUOISE
WHITE		

Fines bordures à jons | Particulièrement souple et très absorbant | Cintre côté étroit | Lavable jusqu'à 60 °C



XF209D |114899 **Calypso Feeling Bath Towel**

100% coton
67 x 140 cm
ca. 550 g/m²

Vossen

AMBER	BLACK	CAPRI BLUE
CRANBERRY	DARKBLUE	FLANNEL
FLESH RED	GRAPE	IVORY
LAGOON	LIGHT GREY	MEADOWGREEN
ORANGE	PACIFIC	PARADISE BLUE
PRETTY PINK	PURPUR	REFLEXBLUE
RUBY	SUNFLOWER	TURQUOISE
WHITE		

Fines bordures à jons | Particulièrement souple et très absorbant | Cintre côté étroit | Lavable jusqu'à 60 °C



XF209B |114900 **Calypso Feeling Bath Sheet**

100% coton
100 x 150 cm
550 g/m²

Vossen

AMBER	BLACK	CAPRI BLUE
CRANBERRY	DARKBLUE	FLANNEL
FLESH RED	GRAPE	IVORY
LAGOON	LIGHT GREY	MEADOWGREEN
ORANGE	PACIFIC	PARADISE BLUE
PRETTY PINK	PURPUR	REFLEXBLUE
RUBY	SUNFLOWER	TURQUOISE
WHITE		

Fines bordures à jons | Particulièrement souple et très absorbant | Cintre côté étroit | Lavable jusqu'à 60 °C



XF209S |114951 **Calypso Feeling Sauna Towel**

100% coton
80 x 200 cm
ca. 550 g/m²

Vossen

CRANBERRY	DARKBLUE	IVORY
REFLEXBLUE	WHITE	

Fines bordures à jons | Particulièrement souple et très absorbant | Cintre côté étroit | Lavable jusqu'à 60 °C



AR074 |AR074 **PrintMe[®] Guest Towel**
 100% coton / Frontière: 100% polyester
30 x 50 cm
 450 g/m² A&R

ANTHRACITE GREY	AQUA BLUE	BLACK
BRIGHT ORANGE	BRIGHT YELLOW	DARK GREEN
FIRE RED	FRENCH NAVY	GRAPHITE
IRISH GREEN	LIGHT BLUE	LIGHT GREY
LIGHT PINK	LIGHT PURPLE	LIME GREEN
PINK	PURPLE	SAND
TRUE BLUE	WHITE	

Bordure imprimable d'env. 8 cm



AR070 |AR070 **PRINT-Me[®] Hand Towel**
 100% coton
50 x 100 cm
 450 g/m² A&R

ANTHRACITE GREY	AQUA BLUE	BLACK
BRIGHT ORANGE	BRIGHT YELLOW	DARK GREEN
FIRE RED	FRENCH NAVY	GRAPHITE
IRISH GREEN	LIGHT BLUE	LIGHT GREY
LIGHT PINK	LIGHT PURPLE	LIME GREEN
PINK	PURPLE	SAND
TRUE BLUE	WHITE	

Essuie-mains | Bordure imprimable d'env. 11 cm



AR073 |AR073 **PRINT-Me[®] Sport Towel**
 100% coton
30 x 140 cm
 450 g/m² A&R

ANTHRACITE GREY	AQUA BLUE	BLACK
BRIGHT ORANGE	BRIGHT YELLOW	DARK GREEN
FIRE RED	FRENCH NAVY	GRAPHITE
IRISH GREEN	LIGHT BLUE	LIGHT GREY
LIGHT PINK	LIGHT PURPLE	LIME GREEN
PINK	PURPLE	SAND
TRUE BLUE	WHITE	

Serviette de sport | Bordure imprimable d'env. 10 cm



AR071 |AR071 **PRINT-Me[®] Bath Towel**
 100% coton
70 x 140 cm
 450 g/m² A&R

ANTHRACITE GREY	AQUA BLUE	BLACK	BRIGHT ORANGE
BRIGHT YELLOW	DARK GREEN	FIRE RED	FRENCH NAVY
GRAPHITE	IRISH GREEN	LIGHT BLUE	LIGHT GREY
LIGHT PINK	LIGHT PURPLE	LIME GREEN	PINK
PURPLE	SAND	TRUE BLUE	WHITE

Serviette de bain | Bordure imprimable d'env. 11 cm



AR077 |AR077 **PrintMe[®] Big Towel**
 100% coton
100 x 210 cm
 450 g/m² A&R

ANTHRACITE GREY	AQUA BLUE	BLACK	BRIGHT ORANGE
BRIGHT YELLOW	DARK GREEN	FIRE RED	FRENCH NAVY
GRAPHITE	IRISH GREEN	LIGHT BLUE	LIGHT GREY
LIGHT PINK	LIGHT PURPLE	LIME GREEN	PINK
PURPLE	SAND	TRUE BLUE	WHITE

Bordure imprimable d'env. 12 cm

TEXTILES DE BAIN (SERVIETTES: A&R)



AR033 |1.5 **Washcloth**

100% coton
16 x 22 cm
500 g/m²

A&R

ANTHRACITE GREY	AQUA BLUE	AUBERGINE
BLACK	BRIGHT ORANGE	BRIGHT YELLOW
CHOCOLATE BROWN	DARK GREEN	FIRE RED
FRENCH NAVY	GRAPHITE	IVORY
LIGHT BLUE	LIGHT PINK	LIGHT PURPLE
LIME GREEN	PINK	PURPLE
SAND	TRUE BLUE	WHITE

Avec des rayures diagonales en satin à la bordure | 2 bordure 1,5 cm | Gant de toilette moelleux et souple | Pastel: Ivory, White, Light Pink, Light Blue | Medium: Aqua Blue, Bright Yellow, Lime Green, Rose, Sable, Light Purple | Dark: Black, Chocolate Brown, French Navy, Aubergine, Graphite, Bright Orange, Anthracite Grey, Fire Red, Dark Green, True Blue, Purple | Couleurs « Pastel » et « Medium » lavables jusqu'à 60° C, couleurs « Dark » jusqu'à 40° C



AR032 |2.5 **Facetowel**

100% coton
30 x 30 cm
500 g/m²

A&R

ANTHRACITE GREY	AQUA BLUE	AUBERGINE
BLACK	BRIGHT ORANGE	BRIGHT YELLOW
CHOCOLATE BROWN	DARK GREEN	FIRE RED
FRENCH NAVY	GRAPHITE	IVORY
LIGHT BLUE	LIGHT GREY	LIGHT PINK
LIGHT PURPLE	LIME GREEN	PINK
PURPLE	SAND	TRUE BLUE
WHITE		

Petite serviette d'invité 500 g/m² en coton peigné très doux | Durable et absorbante | Couleurs unies | Fabriquée en coton turc



AR036 |4.5 **Bath Towel**

100% coton
70 x 140 cm
500 g/m²

A&R

ANTHRACITE GREY	AQUA BLUE	AUBERGINE
BLACK	BRIGHT ORANGE	BRIGHT YELLOW
CHOCOLATE BROWN	DARK GREEN	FIRE RED
FRENCH NAVY	GRAPHITE	IVORY
LIGHT BLUE	LIGHT GREY	LIGHT PINK
LIGHT PURPLE	LIME GREEN	PINK
PURPLE	SAND	TRUE BLUE
WHITE		

Avec des rayures diagonales en satin à la bordure | 2 bordure 1,5 cm | Très bonnes propriétés de séchage | Serviette de bain souple | Cintre côté étroit | Pastel: Ivory, White, Light Pink, Light Blue | Medium: Aqua Blue, Bright Yellow, Lime Green, Rose, Sable, Light Purple | Dark: Black, Chocolate Brown, French Navy, Aubergine, Graphite, Bright Orange, Anthracite Grey, Fire Red, Dark Green, True Blue, Purple | Couleurs « Pastel » et « Medium » lavables jusqu'à 60° C, couleurs « Dark » jusqu'à 40° C



AR034 |5.5 **Guest Towel**

100% coton
30 x 50 cm
500 g/m²

A&R

ANTHRACITE GREY	AQUA BLUE	AUBERGINE	BLACK
BRIGHT ORANGE	BRIGHT YELLOW	CHOCOLATE BROWN	DARK GREEN
FIRE RED	FRENCH NAVY	GRAPHITE	IVORY
LIGHT BLUE	LIGHT GREY	LIGHT PINK	LIGHT PURPLE
LIME GREEN	PINK	PURPLE	SAND
TRUE BLUE	WHITE		

Avec des rayures diagonales en satin à la bordure | 2 bordure 1,5 cm | Très bonnes propriétés de séchage | Serviette souple pour invité | Cintre côté étroit | Pastel: Ivory, White, Light Pink, Light Blue | Medium: Aqua Blue, Bright Yellow, Lime Green, Rose, Sable, Light Purple | Dark: Black, Chocolate Brown, French Navy, Aubergine, Graphite, Bright Orange, Anthracite Grey, Fire Red, Dark Green, True Blue, Purple | Couleurs « Pastel » et « Medium » lavables jusqu'à 60° C, couleurs « Dark » jusqu'à 40° C



AR035 |3.5 **Fashion Hand Towel**

100% coton
50 x 100 cm
500 g/m²

A&R

ANTHRACITE GREY	AQUA BLUE	AUBERGINE	BLACK
BRIGHT ORANGE	BRIGHT YELLOW	CHOCOLATE BROWN	DARK GREEN
FIRE RED	FRENCH NAVY	GRAPHITE	IVORY
LIGHT BLUE	LIGHT GREY	LIGHT PINK	LIGHT PURPLE
LIME GREEN	PINK	PURPLE	SAND
TRUE BLUE	WHITE		

Tissu dense | Idéal pour les finitions | Bordure travaillée avec précision | 2 bordure 1,5 cm | Confection robuste | Cintre côté étroit | Pastel: Ivory, White, Light Pink, Light Blue | Medium: Aqua Blue, Bright Yellow, Lime Green, Rose, Sable, Light Purple | Dark: Black, Chocolate Brown, French Navy, Aubergine, Graphite, Bright Orange, Anthracite Grey, Fire Red, Dark Green, True Blue, Purple | Couleurs « Pastel » et « Medium » lavables jusqu'à 60° C, couleurs « Dark » jusqu'à 40° C



AR504 |AR504 **Organic Bath Towel**
 100% coton
70 x 140 cm
 600 g/m² A&R

BLUE	GREEN	GREY
ROSE	WHITE	

Drapes de bains | Super absorbants sont confectionnés en coton 100% biologique | Le coton biologique est doux pour la peau et écologique

AR505 |AR505 **Organic Guest Towel**
 100% coton
40 x 60 cm A&R

BLUE	GREEN	GREY
ROSE	WHITE	

Serviettes d'invités | Super absorbants sont confectionnés en coton 100% biologique | Le coton biologique est doux pour la peau et écologique

AR503 |AR503 **Organic Hand Towel**
 100% coton
60 x 110 cm
 600 g/m² A&R

BLUE	GREEN	GREY
ROSE	WHITE	

Serviettes | Super absorbants sont confectionnés en coton 100% biologique | Le coton biologique est doux pour la peau et écologique



AR037 |6.5 **Beach Towel**
 100% coton
100 x 180 cm
 500 g/m² A&R

ANTHRACITE GREY	AQUA BLUE	AUBERGINE
BLACK	BRIGHT ORANGE	BRIGHT YELLOW
CHOCOLATE BROWN	DARK GREEN	FIRE RED
FRENCH NAVY	GRAPHITE	IVORY
LIGHT BLUE	LIGHT GREY	LIGHT PINK
LIGHT PURPLE	LIME GREEN	PINK
PURPLE	SAND	TRUE BLUE
WHITE		

Avec des rayures diagonales en satin à la bordure | 2 bordure 1,5 cm | Très bonnes propriétés de séchage | Pastel: Ivory, White, Light Pink, Light Blue | Medium: Aqua Blue, Bright Yellow, Lime Green, Rose, Sable, Light Purple | Dark: Black, Chocolate Brown, French Navy, Aubergine, Graphite, Bright Orange, Anthracite Grey, Fire Red, Dark Green, True Blue, Purple | Couleurs « Pastel » et « Medium » lavables jusqu'à 60° C, couleurs « Dark » jusqu'à 40° C

AR038 |7.5 **Big Towel**
 100% coton
100 x 210 cm
 450 g/m² A&R

ANTHRACITE GREY	AQUA BLUE	AUBERGINE
BLACK	BRIGHT ORANGE	BRIGHT YELLOW
CHOCOLATE BROWN	DARK GREEN	FIRE RED
FRENCH NAVY	GRAPHITE	IVORY
LIGHT BLUE	LIGHT GREY	LIGHT PINK
LIGHT PURPLE	LIME GREEN	PINK
PURPLE	SAND	TRUE BLUE
WHITE		

Avec des rayures diagonales en satin à la bordure | 2 bordure 1,5 cm | Très bonnes propriétés de séchage | Pastel: Ivory, Light Pink, White | Medium: Aqua Blue, Lime Green, Pink, Sand, Light Purple | Dark: Black, French Navy, Anthracite Grey, Chocolate Brown, Graphite, Purple | Couleurs « Pastel » et « Medium » lavables jusqu'à 60° C, couleurs « Dark » jusqu'à 40° C



AR506 |AR506 **Organic Beach Towel**
 100% coton
100 x 180 cm A&R

BLUE	GREEN	GREY
ROSE	WHITE	

Drapes de plage délicieusement doux | Super absorbants sont confectionnés en coton 100% biologique | Le coton biologique est doux pour la peau et écologique



AR605 |AR605 **Guest Towel Excellent Deluxe**

100% coton
40 x 60 cm
700 g/m² A&R

DARK GREY	DEEP BLUE	LIGHT GREY
TRUE WHITE	VERY BLACK	

Draps de plage en coton peigné d'une douceur sans égale | Le tissu est confectionné avec coton de Turquie | Luxueuse et doit son toucher exceptionnellement | Soyeux et volumineux par processus de production AirJet | Avec bordure décorative de luxe

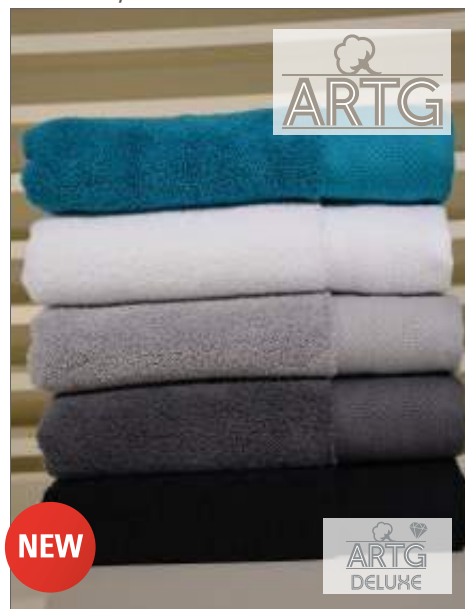

AR603 |AR603 **Hand Towel Excellent Deluxe**

100% coton
60 x 110 cm
700 g/m² A&R

DARK GREY	DEEP BLUE	LIGHT GREY
TRUE WHITE	VERY BLACK	

Draps de plage en coton peigné d'une douceur sans égale | Le tissu est confectionné avec coton de Turquie | Luxueuse et doit son toucher exceptionnellement | Soyeux et volumineux par processus de production AirJet | Avec bordure décorative de luxe

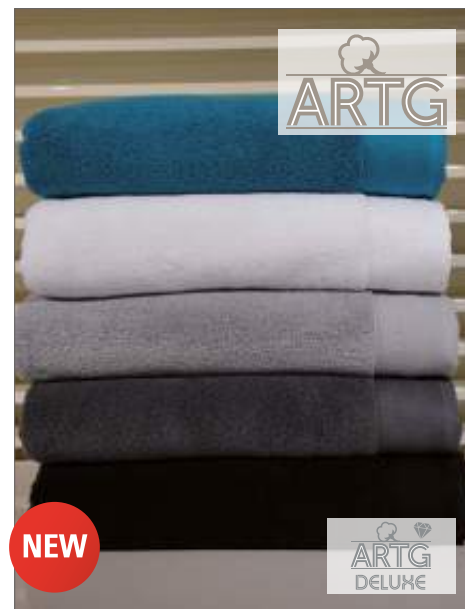

AR604 |AR604 **Bath Towel Excellent Deluxe**

100% coton
70 x 140 cm
700 g/m² A&R

DARK GREY	DEEP BLUE	LIGHT GREY
TRUE WHITE	VERY BLACK	

Draps de plage en coton peigné d'une douceur sans égale | Le tissu est confectionné avec coton de Turquie | Luxueuse et doit son toucher exceptionnellement | Soyeux et volumineux par processus de production AirJet | Avec bordure décorative de luxe



AR606 |AR606 **Beach Towel Excellent Deluxe**

100% coton
100 x 180 cm
700 g/m² A&R

DARK GREY	DEEP BLUE	LIGHT GREY	TRUE WHITE
VERY BLACK			

Draps de plage en coton peigné d'une douceur sans égale | Le tissu est confectionné avec coton de Turquie | Luxueuse et doit son toucher exceptionnellement | Soyeux et volumineux par processus de production AirJet | Avec bordure décorative de luxe



NT9170 **Sophie Muval Wash Glove**

100% coton
21 x 16 cm
450 g/m²

BABY BLUE	BLACK	BOTTLE GREEN	DARK GREY
GREY	LIGHT GREEN	LIGHT VIOLET	NAVY
OFF WHITE	ORANGE	PINK	PURPLE
RED	ROYAL BLUE	WHITE	YELLOW

Coton ring-spun

printwear®



myrtle beach

NEW



MB440 |MB440 **Flannel**

100% coton
15 x 21 cm
420 g/m²

myrtle beach

ACID YELLOW	BLACK	COBALT
DARK GREEN	FUCHSIA	GRAPHITE
GRENADINE	MID GREY	NAVY
ORIENT RED	RED	ROYAL
SILVER	WHITE	YELLOW

Molleton en coton agréablement doux | 420 g/m² | 15 x 21 cm



myrtle beach

NEW



MB441 |MB441 **Guest Towel**

100% coton
30 x 50 cm
420 g/m²

myrtle beach

ACID YELLOW	BLACK	COBALT
DARK GREEN	FUCHSIA	GRAPHITE
GRENADINE	MID GREY	NAVY
ORIENT RED	RED	ROYAL
SILVER	WHITE	YELLOW

Molleton en coton agréablement doux | 420 g/m² | 30 x 50 cm

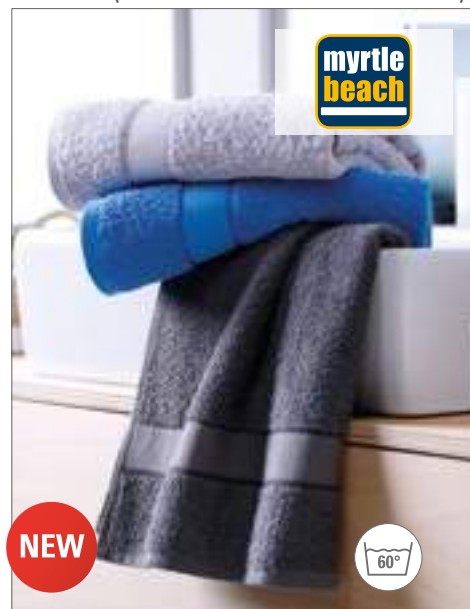

myrtle beach

NEW



MB442 |MB442 **Hand Towel**

100% coton
50 x 100 cm
420 g/m²

myrtle beach

ACID YELLOW	BLACK	COBALT
DARK GREEN	FUCHSIA	GRAPHITE
GRENADINE	MID GREY	NAVY
ORIENT RED	RED	ROYAL
SILVER	WHITE	YELLOW

Molleton en coton agréablement doux | 420 g/m² | 50 x 100 cm



myrtle beach

NEW



MB443 |MB443 **Bath Towel**

100% coton
70 x 140 cm
420 g/m²

myrtle beach

ACID YELLOW	BLACK	COBALT
DARK GREEN	FUCHSIA	GRAPHITE
GRENADINE	MID GREY	NAVY
ORIENT RED	RED	ROYAL
SILVER	WHITE	YELLOW

Molleton en coton agréablement doux | 420 g/m² | 70 x 140 cm



myrtle beach

NEW



MB444 |MB444 **Sauna Sheet**

100% coton
70 x 180 cm
420 g/m²

myrtle beach

ACID YELLOW	BLACK	COBALT
DARK GREEN	FUCHSIA	GRAPHITE
GRENADINE	MID GREY	NAVY
ORIENT RED	RED	ROYAL
SILVER	WHITE	YELLOW

Molleton en coton agréablement doux | 420 g/m² | 70 x 180 cm

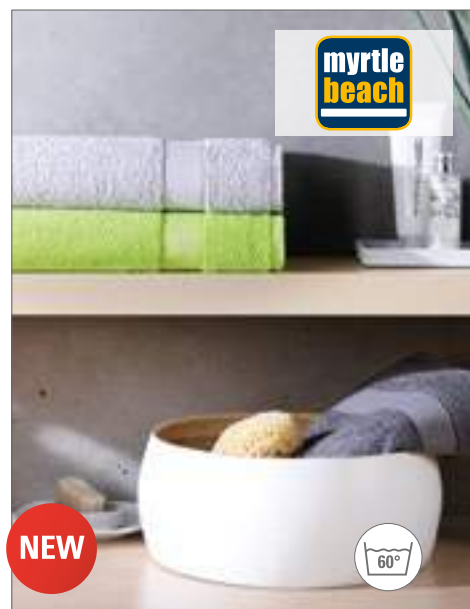

myrtle beach

NEW



MB445 |MB445 **Bath Sheet**

100% coton
100 x 150 cm
420 g/m²

myrtle beach

ACID YELLOW	BLACK	COBALT
DARK GREEN	FUCHSIA	GRAPHITE
GRENADINE	MID GREY	NAVY
ORIENT RED	RED	ROYAL
SILVER	WHITE	YELLOW

Molleton en coton agréablement doux | 420 g/m² | 100 x 150 cm

TEXTILES DE BAIN (PLAGE,SPORT & GOLF)

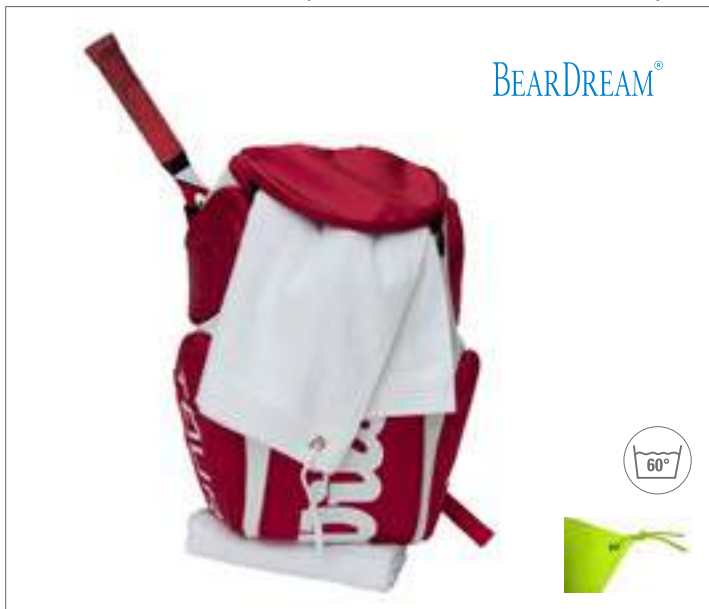

BD310 |PS30X50 **Premium Sport Guest Towel**

100% coton
30 x 50 cm
 500 g/m² Bear Dream

ACQUA (AQUA)	BLACK	LIGHT BROWN (BROWN)	LIME
MARINE BLUE (BLUE)	ORANGE	PAPRIKA RED (RED)	WHITE

2 Bordure 4 cm | Avec œillet et ficelle de suspension | Lavable jusqu'à 60 °C | Livraison sans decoration/accessoires

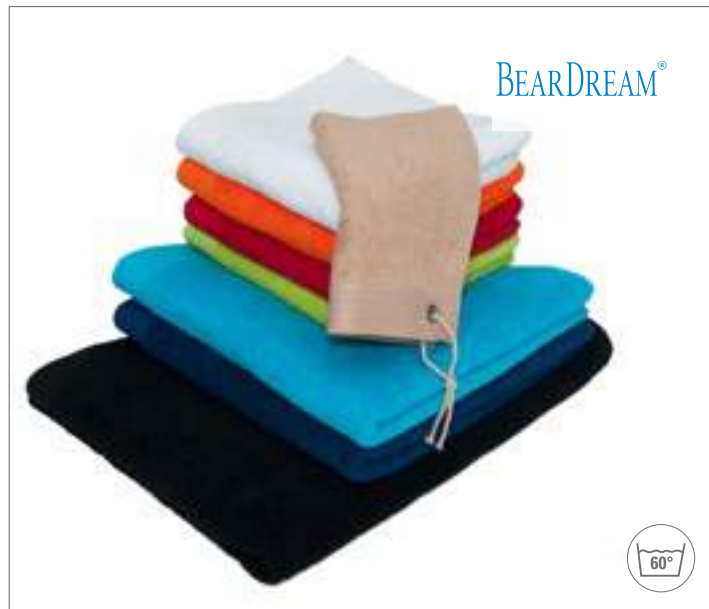

BD320 |PS50X100 **Premium Sport Hand Towel**

100% coton
50 x 100 cm
 500 g/m² Bear Dream

ACQUA (AQUA)	BLACK	LIGHT BROWN (BROWN)	LIME
MARINE BLUE (BLUE)	ORANGE	PAPRIKA RED (RED)	WHITE

2 Bordure 5 cm | Avec œillet et ficelle de suspension | Lavable jusqu'à 60 °C

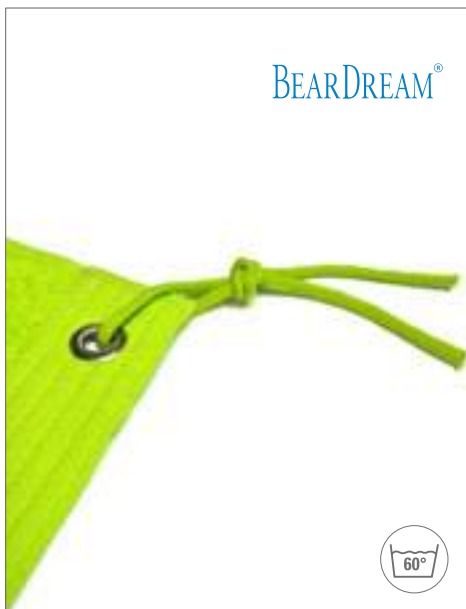

BD330 |PS70X140 **Premium Sport Bath Towel**

100% coton
70 x 140 cm
 500 g/m² Bear Dream

ACQUA (AQUA)	BLACK	LIGHT BROWN (BROWN)
LIME	MARINE BLUE (BLUE)	ORANGE
PAPRIKA RED (RED)	WHITE	

2 Bordure 5 cm | Avec œillet et ficelle de suspension | Lavable jusqu'à 60 °C

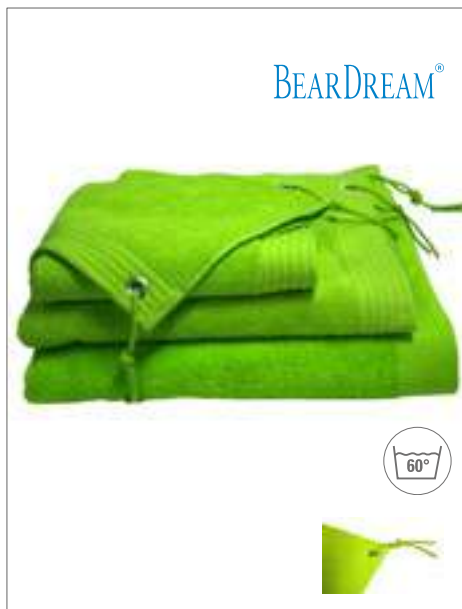

BD340 |PS100X150 **Premium Maxi Bath Towel**

100% coton
100 x 150 cm
 500 g/m² Bear Dream

ACQUA (AQUA)	BLACK	LIGHT BROWN (BROWN)
LIME	MARINE BLUE (BLUE)	ORANGE
PAPRIKA RED (RED)	WHITE	

2 Bordure 5 cm | Avec œillet et ficelle de suspension | Lavable jusqu'à 60 °C



NT2013 **Sports towel**

100% polyester
60 x 120 cm
 160 g/m²

GREY

Serviette de sport | 60 x 120 cm | Très absorbante | Dans un étui pratique



NT2011 Bath Towel

100% coton
70 x 140 cm
450 g/m²

NAVY BLUE/WHITE SAND/WHITE

En éponge souple



XF300 Yoga Sports Towel

88% polyester / 12% polyamide
175 x 65 cm
300 g/m²

GREY

Microfibre / molleton 300 g/m² | Fossettes antidérapantes en bas | Sac noir en maille inclus

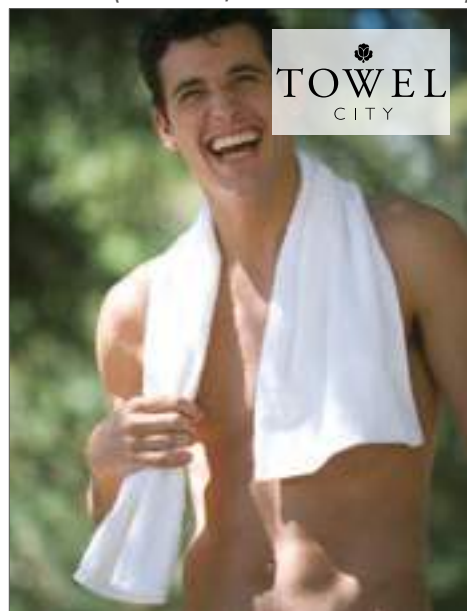

TC42 |TC042 Classic Sports Towel

100% coton
30x110 cm
400 g/m²

Towel City

NAVY WHITE

Coton ring-spun | Nombreuses possibilités d'utilisation | Lavable jusqu'à 40 °C | Serviette de sport souple | 4 bordures 2,5 cm | Cintre côté étroit



TC02 |TC002 Luxury Gym Towel

100% coton
40 x 60 cm
550 g/m²

Towel City

BLACK NAVY RED ROYAL WHITE

Finition Herringbone | Éponge bouclette | Coton lourd | Lavable jusqu'à 40 °C | 2 bordures 2,5 cm | Cintre côté étroit



TC07 |TC007 Pocket Gym Towel

100% coton
30 x 100 cm
550 g/m²

Towel City

BLACK ROYAL WHITE

Serviette de sport à poche de luxe | Poche : 29 cm de longueur et 17 cm de largeur avec fermeture Éclair assortie | Étiquette détachable



BD800 |GT45X45 Golf Towels

100% coton
45 x 45 cm /15 x 45 cm (folded)
450 g/m²

Bear Dream

BABY BLUE (LIGHT BLUE) BLACK BRILLIANT YELLOW (YELLOW) MARINE BLUE (BLUE) PAPRIKA RED (RED) ROYAL BLUE SUNNY ORANGE (ORANGE) WHITE

Pliée 15 x 45 cm | Avec œillet et mousqueton | Coton/velours | Lavable jusqu'à 60 °C

TEXTILES DE BAIN (PLAGE, SPORT & GOLF)



TC13 |TC013 **Luxury Golf Towel**

100% coton
30 x 50 cm
 550 g/m² Towel City

BLACK	FOREST	FUCHSIA
NAVY	POWDER BLUE	RED
WHITE		

Boucle incorporée avec crochet | Version de qualité | Éponge bouclette | Lavable jusqu'à 40 °C



TC19 |TC019 **Microfiber Golf Towel**

100% polyester
40 x 55 cm
 280 g/m² Towel City

BLACK	BRIGHT ROYAL	NAVY
WHITE		

Serviette golf microfibre avec crochet et rivet | Format 40 x 55 cm, pliée en 3 | Forte absorption et séchage rapide

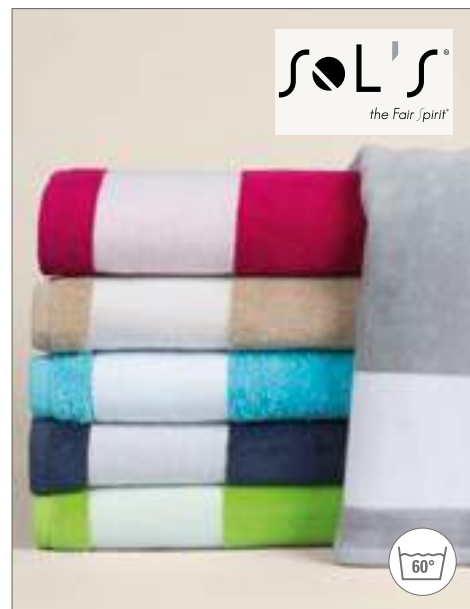

L896 |89006 **Beach Towel Lagoon**

100% coton
100 x 160 cm
 400 g/m² SOL'S

FRENCH NAVY/WHITE	FUCHSIA/WHITE
LIME/WHITE	MASTIC/WHITE
PURE GREY/WHITE	TURQUOISE/WHITE

Serviette de plage en velours de coton | Velours de qualité | Préhension souple | Lavable jusqu'à 60 °C | Rayures contrastées blanches (largeur d'env. 8 cm) | Cintre de côté

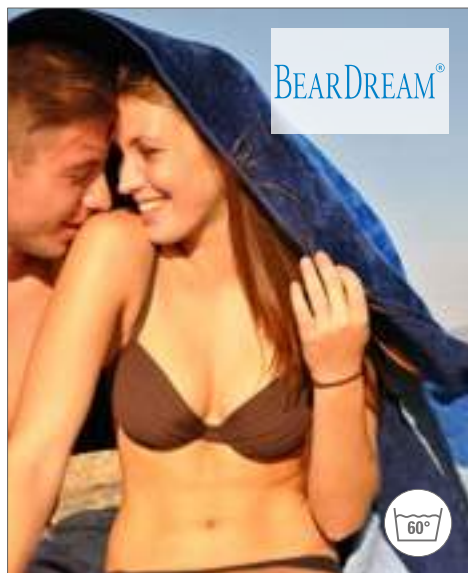

BD500 |VT90X180 **Velour Beach Towel**

100% coton
90 x 180 cm
 450 g/m² Bear Dream

BABY BLUE (LIGHT BLUE)
BLACK
BRILLIANT YELLOW (YELLOW)
MARINE BLUE (BLUE)
MARINE BLUE (BLUE)/ROYAL BLUE/BABY BLUE (LIGHT BLUE)
ORANGE
PAPRIKA RED (RED)
PAPRIKA RED (RED)/ORANGE/BRILLIANT YELLOW (YELLOW)
ROYAL BLUE
WHITE

Fil à anneau cardé à la qualité du velours | Velours souple (sur un côté) | Lavable jusqu'à 60 °C



BD701N |SC70X225 **Sun Chair Towel**

100% coton
70 x 225 cm + 25 cm
 360 g/m² Bear Dream

ANTHRACITE GREY (GREY)	BLUE CARACAO (LIGHT AQUA)	BRILLIANT YELLOW (YELLOW)
LAGOON GREEN (OCEAN GREEN)	NAVY BLUE (DEEP BLUE)	PAPRIKA RED (RED)
POPPY RED (CORAL RED)	ROYAL BLUE	SAND
SUNNY ORANGE (ORANGE)	WHITE	

Serviette en éponge avec trois poches



BD700 |TB70X140 **Towel Bag**

100% coton
70 x 140 cm / 40 x 40 cm (folded)
 360 g/m² Bear Dream

ANTHRACITE GREY (GREY)	BLUE CARACAO (LIGHT AQUA)	BRILLIANT YELLOW (YELLOW)
LAGOON GREEN (OCEAN GREEN)	NAVY BLUE (DEEP BLUE)	PAPRIKA RED (RED)
POPPY RED (CORAL RED)	ROYAL BLUE	SAND
SUNNY ORANGE (ORANGE)	WHITE	

Bordure 7,5 cm | Pliée 40 x 40 cm | Serviette de plage 70 x 140 cm | Lavable jusqu'à 60 °C



AR053 |AR053| **Hamam D'Iaman Towel**

100% coton
100 x 180 cm
 240 g/m² A&R

WHITE/AQUA BLUE	WHITE/BLACK	WHITE/BRIGHT YELLOW
WHITE/DARK GREEN	WHITE/FIRE RED	WHITE/LIGHT GREY
WHITE/LIME GREEN	WHITE/ORANGE	WHITE/PETROL
WHITE/PINK		

100 % coton | Peut être pliée pour obtenir un format compact | Les serviettes de hamam d'Hamamzz sont traditionnellement tissées en Turquie | Les pompons sont entortillés et noués à la main | Il est possible que le tissu présente des erreurs de tissage mineures, c'est ce qui fait son originalité, lacouleur et le poids peuvent varier



AR055 |AR055| **Hamamzz® Original Bodrum De Luxe Towel**

100% coton
100 x 180 cm
 240 g/m² A&R

BLACK/IVORY	BROWN/IVORY	CLASSIC RED/IVORY
MINT GREEN/IVORY	NAVY BLUE/IVORY	OCEAN BLUE/IVORY
OLIVE/IVORY	ORANGE/IVORY	PETROL/IVORY
PINK/IVORY	PURPLE/IVORY	SAND/IVORY

100 % coton | Peut être pliée pour obtenir un format compact | Les serviettes de hamam d'Hamamzz® sont traditionnellement tissées en Turquie | Les pompons sont entortillés et noués à la main | Il est possible que le tissu présente des erreurs de tissage mineures, c'est ce qui fait son originalité, lacouleur et le poids peuvent varier



AR056 |AR056| **Hamamzz® Marmaris De Luxe Towel**

100% coton
100 x 180 cm
 240 g/m² A&R

GRAPHITE/WHITE	LIGHT BLUE/WHITE	LIGHT GREY/WHITE
LIGHT ORANGE/WHITE	LIGHT PINK/WHITE	LIGHT PURPLE/WHITE
LIGHT YELLOW/WHITE	MINT GREEN/WHITE	NAVY BLUE/WHITE
SAND/WHITE		

100 % coton | Peut être pliée pour obtenir un format compact | Les serviettes de hamam d'Hamamzz sont traditionnellement tissées en Turquie | Les pompons sont entortillés et noués à la main | Il est possible que le tissu présente des erreurs de tissage mineures, c'est ce qui fait son originalité, lacouleur et le poids peuvent varier.



AR058 |AR058| **Hamam A'talya Towel**

100% coton
100 x 180 cm
 150 g/m² A&R

WHITE/ANTHRACITE GREY	WHITE/AQUA BLUE	WHITE/BLACK
WHITE/BRIGHT ORANGE	WHITE/FIRE RED	WHITE/FRENCH NAVY
WHITE/GRAPHITE	WHITE/LIME GREEN	WHITE/PINK
WHITE/TRUE BLUE		

100 % coton | Peut être pliée pour obtenir un format compact | Les serviettes de hamam d'Hamamzz sont traditionnellement tissées en Turquie | Les pompons sont entortillés et noués à la main | Il est possible que le tissu présente des erreurs de tissage mineures, c'est ce qui fait son originalité, lacouleur et le poids peuvent varier.

TEXTILES DE BAIN (PLAGE, SPORT & GOLF)



BEST SELLER

C1520 Towel Wristband

79% coton / 13% élasthanne / 8% polyester

One Size

BLACK	LIGHT BLUE	LIGHT GREEN
NAVY	ORANGE	PURPLE
RED	ROSA	ROYAL BLUE
WHITE	YELLOW	

6 cm de long | Dimensions extérieures de l'étiquette : 5,3 x 3,4 cm



C1521 Zip Wristband

79% coton / 13% élasthanne / 8% polyester

One Size

BLACK	NAVY	ORANGE
RED	ROYAL BLUE	WHITE
YELLOW		

Dimensions extérieures de l'étiquette : 5,2 x 3 cm | Avec sac



C1522 Head Sweatband with Label

79% coton / 13% élasthanne / 8% polyester

One Size

BLACK	NAVY	ORANGE
RED	ROYAL BLUE	WHITE
YELLOW		

Taille de l'étiquette : env. 9 x 3 cm



MB042 Terry Headband

80% coton / 20% élasthanne

One Size

myrtle beach

AQUA	BLACK	GOLD YELLOW
GREEN	LIGHT BLUE	LIGHT GREY
LIGHT PINK	LIGHT YELLOW	LIME GREEN
NAVY	ORANGE	PINK
RED	ROYAL	TURQUOISE

Bandeau en éponge pour le sport et les loisirs | Dimensions : largeur 5,5 cm



MB043 Terry Wristband

80% coton / 20% élasthanne

One Size

myrtle beach

AQUA	BLACK	GOLD YELLOW
GREEN	LIGHT BLUE	LIGHT GREY
LIGHT PINK	LIGHT YELLOW	LIME GREEN
NAVY	ORANGE	PINK
RED	ROYAL	TURQUOISE

Poignet anti-sueur en éponge souple | Dimensions : largeur 8 cm



MB044 Sporty Wristband

80% coton / 20% élasthanne

One Size

myrtle beach

BLACK	WHITE
-------	-------

Poignet anti-sueur très large en éponge | Dimensions : 12 cm



L904 |01208 **Microfibre Towel Atoll 30**

90% polyester / 10% polyamide
30 x 50 cm
 190 g/m² SOL'S

APPLE GREEN	BLACK	FRENCH NAVY	FUCHSIA
PURE GREY	RED	ROYAL BLUE	WHITE

Finition avec couture de surjet | Élastique piqué de couleur assortie pour plier la serviette

L905 |01209 **Microfibre Towel Atoll 50**

90% polyester / 10% polyamide
50 x 100 cm
 190 g/m² SOL'S

APPLE GREEN	BLACK	FRENCH NAVY	FUCHSIA
PURE GREY	RED	ROYAL BLUE	WHITE

Finition avec couture de surjet | Élastique piqué de couleur assortie pour plier la serviette

L906 |01210 **Microfibre Towel Atoll 70**

90% polyester / 10% polyamide
70 x 120 cm
 190 g/m² SOL'S

APPLE GREEN	BLACK	FRENCH NAVY	FUCHSIA
PURE GREY	RED	ROYAL BLUE	WHITE

Finition avec couture de surjet | Élastique piqué de couleur assortie pour plier la serviette

L02936 |02936 **Microfibre Towel Atoll 100**

90% Polyester / 10% Polyamide
100 x 150 cm
 190 g/m² SOL'S

APPLE GREEN	BLACK	FRENCH NAVY	FUCHSIA
PURE GREY	RED	ROYAL BLUE	WHITE

Microfibre: 90% Polyester / 10% Polyamide | Finitions surjet | Elastique cousu ton sur ton pour plier la serviette

TEXTILES DE BAIN (SERVIETTES MICROFIBRE)

printwear®



XF100 Sport Towel

100% polyester
ca. 80 x 40 cm
280 g/m²

BLUE RED WHITE

Microfibre | Sac noir en résille incl.

XF200 Sport Towel

100% polyester
ca. 60 x 120 cm
280 g/m²

BLUE RED WHITE

Microfibre | Sac noir en résille incl.



TC16 |TC016 Microfibre Guest Towel

100% polyester
30 x 50 cm
280 g/m²

Towel City

BLACK BRIGHT ROYAL NAVY
WHITE

Boucles souples et résistantes | Très légère | Très absorbante | Séchage rapide | Bord cousu



TC17 |TC017 Microfibre Sports Towel

100% polyester
30 x 110 cm
280 g/m²

Towel City

BLACK BRIGHT ROYAL NAVY
WHITE

Serviette de sport en microfibre | Boucles souples et résistantes | Très légère | Très absorbante | Séchage rapide | Bord cousu



TC18 |TC018 Microfibre Bath Towel

100% polyester
70 x 140 cm
280 g/m²

Towel City

BLACK BRIGHT ROYAL NAVY
WHITE

Serviette de bain en microfibre | Boucles souples et résistantes | Très légère | Très absorbante | Séchage rapide | Bord cousu



TC67 |TC067 **Open Toe Slipper With Hook and Loop Fastening**

100% polyester
36-41 (S/M, 4-7), 42-46 (L/XL, 8-11)
160 g/m² Towel City

NAVY WHITE

Babouches classique au style de sandale | Crochet réglable et boucle à fermoir | Semelle rembourrée



TC66 |TC066 **Waffle Mule Slippers**

65% polyester / 35% coton
36-41 (4-7), 42-46 (8-11)
220 g/m² Towel City

WHITE

Orteils fermés | Aspect gaufré | Lavable jusqu'à 40 °C



TC64 |TC064 **Classic Terry Slippers - Open Toe**

100% coton
36-41 (S/M, 4-7), 42-46 (L/XL, 8-11)
400 g/m² Towel City

NAVY WHITE

Babouches en éponge | Sans orteils | Deux pointures | Lavable jusqu'à 40 °C

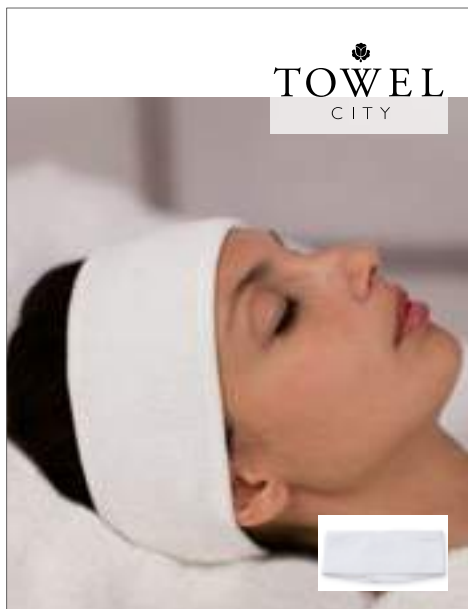

TC62 |TC062 **Beauty Hairband**

80% coton / 20% polyester
One Size
240 g/m² Towel City

WHITE

Fermeture auto-agrippante à taille ajustable | Lavable jusqu'à 40 °C | Bandeau souple pour les cheveux



XF600 |115003 **Terry Cloth Turban**

100% coton
One Size
350 g/m² Vossen

WHITE

Préhension souple et capacité d'absorption élevée | Éponge tissée de qualité | Fermeture à bouton dans la nuque | Lavable jusqu'à 60 °C



XF501 |116067 **New Generation Bathmat**

100% coton
50 x 70 cm
815 g/m² Vossen

ANTHRAZIT	COCOA	DARK GREY
DARKBLUE	HONEY	IVORY
LIPSTICK	MEADOWGREEN	NECTARINE
ORIENT	SKYBLUE	TIBET
<input type="checkbox"/> WHITE		

Éponge retors résistante | Adaptée au sèche-linge | Lavable jusqu'à 60 °C

TEXTILES DE BAIN (AUTRES)



AR019 |AR019 **Bath Mat**

100% coton
50 x 80 cm
 1000 g/m² A&R

ANTHRACITE GREY	AQUA BLUE	BLACK
DARK GREEN	FIRE RED	FRENCH NAVY
GRAPHITE	LIGHT GREY	PETROL
SAND	TRUE BLUE	WHITE

Tapis de bain | Fait de coton turc en



AR042 |42.5 **Sauna Kilt Men with Velcro**

100% coton
65 x 150 cm, 65 x 170 cm (XXL)
 400 g/m² A&R

65 x 150 cm, 65 x 170 cm

ANTHRACITE GREY	BLACK	FRENCH NAVY
GRAPHITE	SAND	TRUE BLUE

65 x 150 cm

AQUA BLUE	DARK GREEN	FIRE RED
LIME GREEN	WHITE	

100 % coton turc | Bande élastique au dos | Fermeture à Velcro réglable sur le devant | Attention : laver avec la fermeture à Velcro fermée !



AR043 |43.5 **Sauna Kilt Ladies with Velcro**

100% coton
85 x 150 cm, 85 x 170 cm (XXL)
 400 g/m² A&R

85 x 150 cm, 85 x 170 cm

ANTHRACITE GREY	BLACK	FRENCH NAVY
GRAPHITE	LIGHT PINK	TRUE BLUE

85 x 150 cm

AQUA BLUE	DARK GREEN	FIRE RED
IVORY	LIGHT PURPLE	LIME GREEN
PINK	SAND	WHITE

Élastique au dos et fermeture à Velcro réglable sur le devant | Bonnes propriétés d'absorption, même après des lavages répétés | Attention : laver avec la fermeture à Velcro fermée !



BD961 |QT75X180 **Quick-Dry Bath/Sauna Towel**

100% Coton
75 x 180 cm
 330 g/m² Bear Dream

ANTHRACITE GREY (GREY)	BEIGE	BLUE CARACAO (LIGHT AQUA)
BRILLIANT YELLOW (YELLOW)	NAVY BLUE (DEEP BLUE)	PAPRIKA RED (RED)
ROYAL BLUE	WHITE	

Souple et très absorbant | Séchage rapide



BD955 |WT80X180 **Waffle Bath/Sauna Towel**

100% Coton
80 x 180 cm
 250 g/m² Bear Dream

BEIGE	WHITE
-------	-------

Séchage rapide | Très absorbant | Tissu gaufré

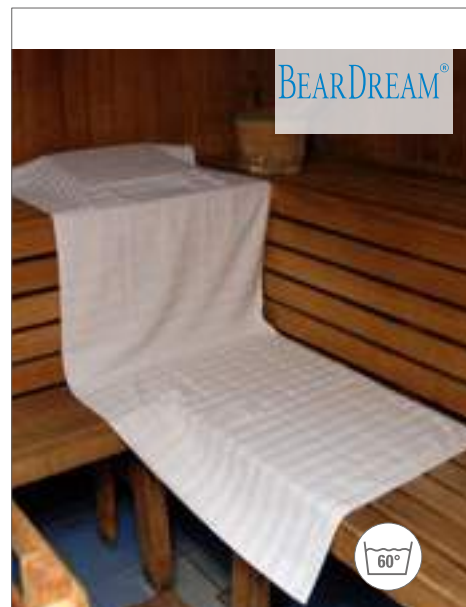

BD950N |ST80X180 **Sauna Towel**

100% coton
80 x 180 cm
 420 g/m² Bear Dream

BEIGE	WHITE
-------	-------

Tissage de surface à haute/basse densité | Lavable jusqu'à 60 °C

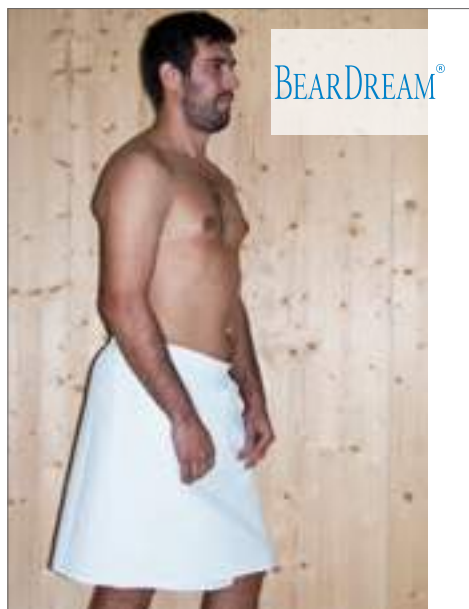

BEARDREAM®

BD956 |WT56X150-170 **Waffle Sauna Kilt / Men**

100% Coton

S/M, L/XL

250 g/m²

Bear Dream

BEIGE WHITE

Séchage rapide | Très absorbant | Tissu gaufré

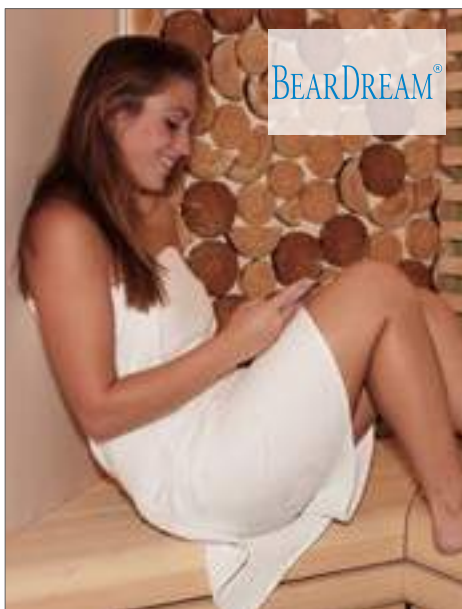

BEARDREAM®

BD957 |WT80X140-170 **Waffle Sauna Kilt / Lady**

100% Coton

S/M, L/XL

250 g/m²

Bear Dream

BEIGE WHITE

Séchage rapide | Très absorbant | Tissu gaufré



BEARDREAM®

BD962 |QT56X150-170 **Quick-Dry Sauna Kilt / Men**

100% Coton

S/M, L/XL

330 g/m²

Bear Dream

ANTHRACITE GREY (GREY)	BEIGE	BLUE CARACAO (LIGHT AQUA)
BRILLIANT YELLOW (YELLOW)	NAVY BLUE (DEEP BLUE)	PAPRIKA RED (RED)
ROYAL BLUE	WHITE	

Souple et très absorbant | Séchage rapide

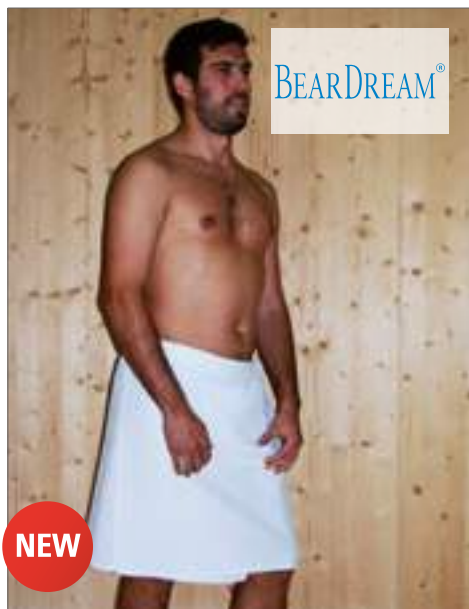

BEARDREAM®

NEW

BD881 |ST56X150-170 **Man Sauna Kilt**

100% coton

56x150 cm, 56x170 cm

400 g/m²

Bear Dream

IVORY (BEIGE) WHITE

Souple et très absorbant | Tissage à relief spécial



BEARDREAM®

NEW

BD882 |ST80X140-170 **Lady Sauna Kilt**

100% coton

S/M, L/XL

420 g/m²

Bear Dream

IVORY (BEIGE) WHITE

Souple et très absorbant | Tissage à relief spécial



BEARDREAM®

BD963 |QT73X150-170 **Quick-Dry Sauna Kilt / Lady**

100% Coton

S/M, L/XL

330 g/m²

Bear Dream

ANTHRACITE GREY (GREY)	BEIGE	BLUE CARACAO (LIGHT AQUA)
BRILLIANT YELLOW (YELLOW)	NAVY BLUE (DEEP BLUE)	PAPRIKA RED (RED)
ROYAL BLUE	WHITE	

Souple et très absorbant | Séchage rapide

26

LB76900
p. 1299



BAGAGERIE COTON & NON-TISSÉ

COTON	1294 - 1313
JUTE	1314 - 1317
PP.....	1318 - 1319



XT500 **Cotton Bag, Fairtrade-Cotton, natural, short handles**

100% coton
 environ 38 x 42 cm
 155 g/m²

NATURAL

Coton Fairtrade certifié | Anse courte (env. 35 cm) | Maillage intérieur | Coutures en croix | Logo Fairtrade bien visibles sur la face extérieure du sac | Couleur naturelle | 100% coton biologique | Densité élevée des mailles pour une imprimabilité optimale | Livraison sans decoration/accessoires



XT001 **Cotton Bag, Short handles PREMIUM**

100% coton
 ca. 38 x 42 cm
 144 g/m²

NATURAL

Longueur de la anse env. 35 cm | Maillage intérieur | Coutures en croix au lien de la anse | Livraison sans decoration/accessoires



XT100 **Cotton bag, short handles, Basic**

100% coton
 ca. 38 x 42 cm
 120 g/m²

NATURAL

Sac classique en coton | Anse courte (env. 35 cm) | Coutures en croix | Livraison sans decoration/accessoires



XT600 **Cotton Bag, Fairtrade-Cotton, natural, long handles**

100% coton
 environ 38 x 42 cm
 155 g/m²

NATURAL

Coton Fairtrade certifié | Anse longue (env. 70 cm) | Maillage intérieur | Coutures en croix | Fairtrade bien visibles sur la face extérieure du sac | Couleur naturelle | 100 % coton biologique | Densité élevée des mailles pour une imprimabilité optimale | Livraison sans decoration/accessoires



XT004 **Cotton bag, long handles, PREMIUM**

100% coton
 ca. 38 x 42 cm
 144 g/m²

NATURAL

Longueur de la anse env. 70 cm | Maillage intérieur | Coutures en croix au lien de la anse | Livraison sans decoration/accessoires



XT104 **Cotton bag, natural, long handles, Basic**

100% coton
 38 x 42 cm, poignées longues
 ca. 120 g/m²

NATURAL

Sac classique en coton | Anse longue (env. 70 cm) | Coutures en croix | Livraison sans decoration/accessoires

BAGAGERIE COTON ET NON-TISSÉ (COTON)



printwear®

XT700 Cotton Bag, Short handles

100% coton
ca. 38 x 42 cm
ca. 144 g/m²

NATURAL

Longueur de la anse env. 35 cm | Coutures en croix au lien de la anse | Livraison sans decoration/accessoires



printwear®

XT200 Cotton bag, short handles

100% coton
ca. 38 x 42 cm
White ca. 125 g/m², Coloured ca. 144 g/m²

BLACK WHITE

Longueur de la anse env. 35 cm | Coutures en croix au lien de la anse | Livraison sans decoration/accessoires



printwear®

BEST SELLER

XT005 Drugstore bag, natural

100% coton
ca. 22 x 26 cm
ca. 140 g/m²

NATURAL

Soi-disant sacoches de pharmacien | 22 cm de large et 26 cm de haut | Livraison sans decoration/accessoires



printwear®

XT800 Cotton bag, long handles

100% coton
ca. 38 x 42 cm
ca. 144 g/m²

NATURAL

Longueur de la anse env. 70 cm | Coutures en croix au lien de la anse | Livraison sans decoration/accessoires



printwear®

XT300 Cotton bag, long handles

100% coton
ca. 38 cm Largeur / ca. 42 cm Hauteur
White ca. 125 g/m², Coloured ca. 144 g/m²

BLACK WHITE

Longueur de la anse env. 70 cm | Coutures en croix au lien de la anse | Livraison sans decoration/accessoires



printwear®

XT006 Cotton Bag Medium

100% coton
ca. 28 x 32 cm
ca. 144 g/m²

NATURAL

Format entre un sac classique en coton et une petite sacoches de pharmacien | Livraison sans decoration/accessoires



printwear®

XT005F Drugstore Bag, colored

100% coton
ca. 22 x 26 cm
ca. 140 g/m²

BLACK	BLUE (CA. P2935U-HKS 43-44)	LIGHT BLUE (CA. P306U-HKS 47)
RED (CA. P032U-HKS 13-14)	WHITE	YELLOW (CA. P115U-HKS 04)

Soi-disant sacoche de pharmacien | Sélection de couleurs classiques | Livraison sans decoration/accessoires



printwear®

XT002 Cotton bag, short handles

100% coton
ca. 38 x 42 cm
ca. 140 g/m²

BLACK	BLUE (CA. P2935U-HKS 43-44)	DARK GREEN (CA. P347U-HKS 57)	DEEP BLUE (CA. P539U-HKS 38-41)	LIGHT BLUE (CA. P306U-HKS 47)	LIGHT GREEN (CA. P355U-HKS 64)
LIGHT YELLOW (CA. P100U)	LIME GREEN (CA. P388U)	ORANGE (CA. P021U-HKS 10)	PINK (CA. P 219U-HKS 26-27)	VIOLET (CA. P2603U-HKS 37)	WHITE
YELLOW (CA. P115U-HKS 04)					

Longueur de la anse env. 35 cm | Maillage intérieur | Coutures en croix au lien de la anse | Livraison sans decoration/accessoires



printwear®

XT95 Cotton bag with side-fold, long handles

100% coton
approx. 38 x 42 x 10 cm
ca. 140 g/m²

BLACK	BLUE (CA. P2935U-HKS 43-44)	DEEP BLUE (CA. P539U-HKS 38-41)
NATURAL	RED (CA. P032U-HKS 13-14)	WHITE

Longueur de la anse: env. 70 cm | Sac classique en coton avec plis sur les côtés et au fond | Livraison sans decoration/accessoires



printwear®

XT003 Cotton bag, long handles

100% coton
ca. 38 cm Largeur / ca. 42 cm Hauteur
ca. 140 g/m²

BLACK	BLUE (CA. P2935U-HKS 43-44)	DARK GREEN (CA. P347U-HKS 57)	DEEP BLUE (CA. P539U-HKS 38-41)	LIGHT BLUE (CA. P306U-HKS 47)	LIGHT GREEN (CA. P355U-HKS 64)
LIME GREEN (CA. P388U)	ORANGE (CA. P021U-HKS 10)	PINK (CA. P219U-HKS 26-27)	RED (CA. P032U-HKS 13-14)	VIOLET (CA. P2603U-HKS 37)	WHITE
YELLOW (CA. P115U-HKS 04)					

Longueur de la anse env. 70 cm | Maillage intérieur | Coutures en croix au lien de la anse | Livraison sans decoration/accessoires

BAGAGERIE COTON ET NON-TISSÉ (COTON)



LB76900 |76900 **Shopping Bag Organic Zen**

100% coton
37 x 42 cm

SOL'S Bags

BLACK NATURAL

100 % coton biologique cultivé selon les standards OCS de l'Association Control Union | Certifications | Deux sangles pour la main ou l'épaule | Capacité : env. 15,5 litres | Livraison sans decoration/accessoires



LB01684 |01684 **Faubourg Shopping Bag**

100% coton
32,5 x 46 x 12,5 cm
420 g/m²

SOL'S Bags

BLACK DENIM NATURAL

Sac shopping grand volume | Poche intérieure env. 17,5 x 16,5 cm | Grandes anses de 3 x 65 cm | Coton Canvas 420 | Livraison sans decoration/accessoires



LB01683 |01683 **Hamilton Shopping Bag**

100% coton
35 x 42 cm
235 g/m²

SOL'S Bags

BLACK/NEON LIME NEON LIME/ROYAL BLUE RED/WHITE ROYAL BLUE/ORANGE WHITE/FRENCH NAVY

Sac shopping trendy | Grandes anses contrastées de 3 x 65 cm | Surpiquères contrastées dans le haut du sac | Livraison sans decoration/accessoires



LB01685 |01685 **Concorde Shopping Bag**

100% coton
40 x 38 x 12 cm
420 g/m²

SOL'S Bags

BLACK DENIM NATURAL

Sac shopping trendy | Patch en simili cuir sur les côtés | Poche intérieure | Grandes anses de 3 x 65 cm | Coton Canvas 420 | Livraison sans decoration/accessoires



WM100 |W100 **Budget Promo Bag for Life**

100% coton
 environ 38 x 42 cm
 100 g/m² Westford Mill

NATURAL

Capacité : env. 10 litres | Longueur de la anse : env. 40 cm | Livraison sans decoration/accessoires



WM108 |W108 **Canvas Classic Shopper**

100% coton
 environ 39 x 42 x 13 cm
 270 g/m² Westford Mill

BLACK **NATURAL**

En toile très lourde | Capacité : env. 21 litres | Poids de l'article : env. 215g | Livraison sans decoration/accessoires



WM187 |W187 **Organic Cotton Sling Bag**

100% coton
 environ 32 x 38 cm
 170 g/m² Westford Mill

NATURAL

Coton organique | Poids de l'article env. 70 g | Coton certifié par Control Union | Fermeture (auto-agrippante) Rip-Strip™ | Capacité : env. 8 litres | Longueur de la anse env. 125 cm | Livraison sans decoration/accessoires



WM801 |W801 **EarthAware™ Organic Bag for Life**

100% coton
 38 x 42 cm
 340 g/m² Westford Mill

BLACK **BRIGHT ROYAL** **CLASSIC RED**
FRENCH NAVY **LIGHT GREY** **NATURAL**
WHITE

100 % toile de coton biologique | Coton certifié par Control Union | Tissu lourd de qualité | Longueur de la anse : env. 67 cm | Capacité : env. 10 litres | Peut être porté dans la main ou sur l'épaule | Livraison sans decoration/accessoires



WM821 |W821 **EarthAware™ Organic Spring Bag**

100% coton
 ca. 38 x 41 cm
 407 g/m² Westford Mill

BLACK **NATURAL** **PASTEL BLUE**
PASTEL PINK

Coton certifié par Control Union | Tissu lourd de qualité | Peut être porté dans la main ou sur l'épaule | Longueur de la poignée - 63 cm | Capacité : env. 10 Litres | Livraison sans décoration / contenu



WM107 |W107 **Sling Bag for Life**

100% coton
 environ 34 x 40 cm
 140 g/m² Westford Mill

BLACK **BRIGHT RED** **BRIGHT ROYAL**
FRENCH NAVY **NATURAL** **WHITE**

Une longue sangle d'épaule | Coton de très haute qualité | Capacité : env. 8 litres | Longueur de la anse : env. 118 cm | Livraison sans decoration/accessoires

BAGAGERIE COTON ET NON-TISSÉ (COTON)



WM103 |W103 **Cotton Party Bag for Life**

100% coton
ca. 19 x 25 cm
140 g/m² Westford Mill

BLACK	BRIGHT RED	NATURAL
SAPPHIRE BLUE	WHITE	

Longueur de la poignée - 25 cm | Capacité : 2,5 Litres
| Livraison sans décoration / contenu



WM104 |W104 **Mini Bag for Life**

100% coton
environ 26 x 32,5 cm
140 g/m² Westford Mill

BLACK	FRENCH NAVY	GRAPHITE GREY
LIME GREEN	NATURAL	ORANGE
WHITE		

Capacité : env. 4 litres | Longueur de la anse : env. 30 cm
| Livraison sans decoration/accessoires



WM101S |W101S **Bag for Life - Short Handles**

100% coton
38 x 42 cm
140 g/m² Westford Mill

BLACK	FRENCH NAVY	GRAPHITE GREY
NATURAL	WHITE	

Longueur de la anse - 40cm | Livraison sans decoration/accessoires



WM225 |W225 **Premium Cotton Maxi Bag**

100% coton
35 x 39 x 13,5 cm
200 g/m² Westford Mill

BLACK	FRENCH NAVY	GRAPHITE GREY
NATURAL	WHITE	

Coton d'excellente qualité | Surface d'impression supérieure pour une décoration optimale | Grande capacité | Longueur des poignées - 58 cm | Capacité : approx. 18 litres | Livré sans contenu



WM201 |W201 **Premium Cotton Bag**

100% coton
38 x 42 cm
200 g/m² Westford Mill

BLACK	FRENCH NAVY	GRAPHITE GREY
NATURAL	WHITE	

Coton d'excellente qualité pour une meilleure durée de vie | Surface d'impression supérieure pour une décoration optimale | Peut être porté à la main ou sur l'épaule | Longueur des poignées - 67 cm | Capacité : approx. 10 litres | Livré sans décoration / contenu



WM261 |W261 **Organic Premium Cotton Bag**

100% coton
38 x 42 cm
200 g/m² Westford Mill

BLACK	FRENCH NAVY	GRAPHITE GREY
NATURAL	WHITE	

100% coton biologique - 200gsm (6oz/yd²) | Coton certifié par Control Union | Surface d'impression de qualité pour une décoration parfaite | Coton de qualité pour plus de résistance | Peut se porter à la main ou à l'épaule | Longueur de la poignée - 67cm



WM101 |w101 **Bag for Life - Long Handles**

100% coton
environ 38 x 42 cm
140 g/m²

Westford Mill

AIRFORCE BLUE	APPLE GREEN	BLACK	BOTTLE GREEN	BRIGHT RED	BRIGHT ROYAL
BURGUNDY	CARAMEL	CHESTNUT	CHOCOLATE	CLASSIC PINK	CLASSIC RED
CORAL	CORNFLOWER BLUE	CRANBERRY	EMERALD	FRENCH NAVY	FUCHSIA
GRAPHITE GREY	KELLY GREEN	KIWI	LAVENDER	LEMON	LIGHT GREY
LIME GREEN	MAGENTA	MINT	MUSTARD	NATURAL	OLIVE GREEN
ORANGE					

Très grand choix de couleurs | Capacité : env. 10 litres | Longueur de la anse : env. 67 cm | Livraison sans decoration/accessoires



WM620 |w620 **Fairtrade Cotton Bottle Bag**

100% coton
8 x 27 x 8 cm
407 g/m²

Westford Mill

BLACK	NATURAL
-------	---------

Coton Fairtrade certifié | Pour une bouteille de 1,5 l | Longueur de la anse - 30cm | Livraison sans decoration/accessoires



NE90003 |090003 **Twill Bag**

100% coton
38 x 42 x 7 cm (Handles 66 cm)
210 g/m²

Neutral

BLACK	BORDEAUX	BOTTLE GREEN
GREEN	MILITARY	NATURE
NAVY	ORANGE	PINK
RED	ROYAL	SAPPHIRE
WHITE	YELLOW	

Coton Fairtrade certifié | Coton peigné organique | Longues anses | Étiquette Fairtrade neutre | Livraison sans decoration



NE90005 |090005 **Twill Grocery Bag**

100% coton
35 x 44 cm
210 g/m²

Neutral

BLACK	NATURE	NAVY
-------	--------	------

100 % biologique et certifié Fairtrade | Coton biologique peigné | Toile en sergé | Poignées courtes | Étiquette Neutral et Fairtrade sur le côté | Soufflet de 18 cm sur le côté et en bas | Livré sans décoration / contenu



NE90015 |090015 **Shopping Bag with Gusset**

100% coton
51 x 32 x 14 cm
120 g/m²

Neutral

BLACK	GREEN	NATURE
NAVY	RED	

100% coton organique peigné, certifié par Fairtrade | Coton bio broissé | Tissu de toile fine | Anses longues | Label zéro carbone et équitable sur le côté

BAGAGERIE COTON ET NON-TISSÉ (COTON)



Neutral.
Certified Responsibility™



NE90004 | 090004 **Shopping Bag Short Handles**

100% coton
38 x 42 cm
120 g/m² Neutral

BLACK **NATURAL**

100% coton organique peigné, certifié par Fairtrade | Coton bio broissé | Tissu de toile fine | Anses courtes | Label zéro carbone et équitable sur le côté



Neutral.
Certified Responsibility™



NE90014 | 090014 **Shopping Bag with Long Handles**

100% coton
38 x 42 cm
120 g/m² Neutral

BLACK	GREEN	NATURE
NAVY	RED	ROYAL
SAPPHIRE	WHITE	YELLOW

100% coton organique peigné, certifié par Fairtrade | Coton bio broissé | Tissu de toile fine | Anses longues | Label zéro carbone et équitable sur le côté

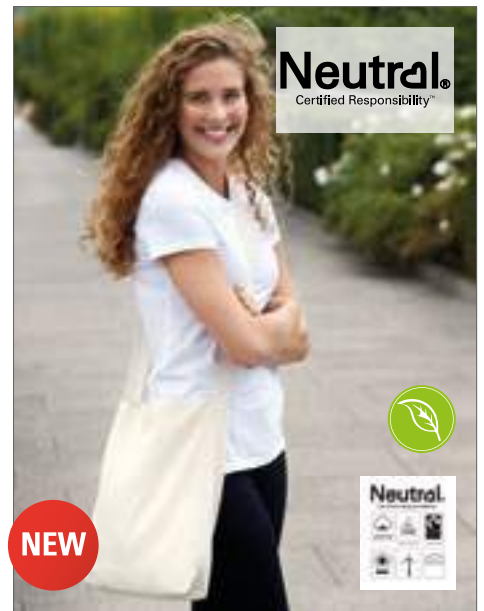

Neutral.
Certified Responsibility™



NEW

NE90025 | 090025 **Twill Sling Bag**

100% coton
33 x 38 cm
210 g/m² Neutral

BLACK **NATURE** **NAVY**

100 % biologique et certifié Fairtrade | Coton biologique peigné | Toile en sergé | Bandoulière | Étiquette Neutral et Fairtrade sur le côté | Livré sans décoration / contenu



Neutral.
Certified Responsibility™



NE90030 | 090030 **Twill Bag, Multiple Handles**

100% coton
38 x 42 cm
210 g/m² Neutral

BLACK **NATURE**

100 % biologique et certifié Fairtrade | Coton biologique peigné | Toile en sergé | Poignées longues et courtes | Étiquette Neutral et Fairtrade sur le côté | Soufflet de 20 cm sur le côté et en bas | Livré sans décoration / contenu



Neutral.
Certified Responsibility™



NE90050 | 090050 **Small Panama Bag**

100% coton
28 x 26 cm
300 g/m² Neutral

BLACK **NATURE** **WHITE**

100 % biologique et certifié Fairtrade | Coton biologique peigné | Toile lourde Panama | Étiquette Neutral et Fairtrade sur le côté | Livré sans décoration / contenu



Neutral.
Certified Responsibility™



NEW

NE90051 | 090051 **Panama Bag**

100% coton
48 x 44 cm
300 g/m² Neutral

BLACK **NATURE** **WHITE**

100 % biologique et certifié Fairtrade | Coton biologique peigné | Toile lourde Panama | Poche à l'intérieur | Étiquette Neutral et Fairtrade sur le côté | Livré sans décoration / contenu



HF9800 |1809800 **Shopper Arcade**
coton
34 x 37 x 13 cm
Halfar

WARM GREY

Cabas en coton de qualité | Coton au poids lourd | Coupe ample | Convient à la sérigraphie, impression de transfert et broderie on front | Livraison sans decoration/accessoires



HF9999 |1809999 **Shopper Nature**
coton
34 x 37 x 13 cm
Halfar

NATURAL

Cabas en coton de qualité | Coton au poids lourd | Coupe ample | Convient à la sérigraphie, impression de transfert et broderie on front | Livraison sans decoration/accessoires



HF9799 |1809799 **Shopper Organic**
coton
36 x 40 x 10 cm
Halfar

NATURAL

Cabas en coton de qualité | Coton au poids lourd | Coupe ample | Convient à la sérigraphie, impression de transfert et broderie on front | Livraison sans decoration/accessoires



HF15014 |1815014 **Shopper Earth**
coton
38 x 42 cm
Halfar

APPLE GREEN BLACK NAVY
RED WHITE

Sac de transport élégant et pratique en coton résistant | Poignées longues | Livré sans décoration / contenu



HF15020 |1815020 **Shopper Fair**
coton
38 x 42 cm
Halfar

NATURAL

Sac de transport élégant et pratique en coton résistant | Poignées longues | Livré sans décoration / contenu



QD23 |QD23 **Canvas Classic Shopper**
100% coton
39 x 42 x 13 cm
407 g/m²
Quadra

BLACK NATURAL

Toile de coton | Longues poignées de portage | Capacité : env. 21 litres | Longueur de la poignée : 58 cm | Livraison sans decoration/accessoires



NEW

WM101C |w101c **Bag for Life - Contrast Handles**

100% coton
38 x 42 cm
140 g/m²

Westford Mill

NATURAL/BLACK ■ NATURAL/CLASSIC RED ■ NATURAL/FRENCH NAVY ■ NATURAL/FUCHSIA ■ NATURAL/LIME GREEN ■

100% coton - 140 g/m² | Anses de couleur différente | Peut se porter à la main ou à l'épaule | Longueur de la poignée - 67cm



WM801C |W801C **EarthAware™ Organic Bag for Life - Contrast Handles**

100% coton
38 x 42 cm
340 g/m² Westford Mill

BLACK/NATURAL	FRENCH NAVY/NATURAL
NATURAL/BLACK	NATURAL/FRENCH NAVY

100% toile de coton biologique - 340 g/m² | Coton certifié par Control Union | Anses de couleur différente | Tissu lourd de première qualité | Longueur de la poignée - 67cm



NT110N **Cotton Bag - Nevada**

100% coton
One Size
100 g/m²

NATURAL/APPLE GREEN	NATURAL/BLACK
NATURAL/BRIGHT GREEN	NATURAL/LAVENDER
NATURAL/NAVY	NATURAL/ORANGE
NATURAL/PROCESS BLUE	NATURAL/RED
NATURAL/ROYAL BLUE	NATURAL/WHITE
NATURAL/YELLOW	

Sac shopping avec compartiment principal ouvert | Hauteur des poignées de 30 cm



NE90002 |O90002 **Twill Bag with Contrast Handles**

100% coton
38 x 42 cm
210 g/m² Neutral

NATURE/BLACK	NATURE/BORDEAUX
NATURE/MILITARY	NATURE/NAVY
NATURE/ORANGE	NATURE/RED
NATURE/YELLOW	

100 % biologique et certifié Fairtrade | Coton biologique peigné | Toile en sergé | Longues poignées contrastantes | Étiquette Neutral et Fairtrade sur le côté | Livré sans décoration / contenu



LB01672 |01672 **Lenox Shopping Bag**

100% coton
46 x 38 x 12 cm
235 g/m² SOL'S Bags

BLACK/NEON LIME	NEON LIME/ROYAL BLUE
RED/WHITE	ROYAL BLUE/ORANGE
WHITE/FRENCH NAVY	

Sac shopping trendy | Ample | Grandes anses contrastées de 3 x 65 cm | Surpiqûres contrastées dans le haut du sac



WM845 |W845 **EarthAware™ Organic Marina Mini Bag**

100% coton
26 x 21 x 10 cm
340 g/m² Westford Mill

BLACK	FRENCH NAVY	NATURAL
-------	-------------	---------

100% toile de coton biologique - 340 g/m² | Coton certifié par Control Union | Tissu lourd de première qualité | Poignées en coton | Longueur de la poignée - 34cm



WM855 |W855 **EarthAware™ Organic Marina Tote XL**

100% coton
40 x 39 x 19 cm
340 g/m² Westford Mill

BLACK	FRENCH NAVY	NATURAL
-------	-------------	---------

Coton certifié par Control Union | Toile en coton organique | Tissu lourd de qualité | Fermeture à bascule en bois naturel | Peut être porté dans la main ou sur les épaules | Sangles tissées en coton | Longueur de la anse - 60cm | Livraison sans décoration/accessoires

BAGAGERIE COTON ET NON-TISSÉ (COTON)



WM850 |W850 **EarthAware™ Organic Marina Tote**

100% coton
34 x 34 x 17 cm
340 g/m²

Westford Mill

BLACK FRENCH NAVY NATURAL

Coton certifié par Control Union | Toile en coton organique | Tissu lourd de qualité | Fermeture à bascule en bois naturel | Peut être porté dans la main ou sur les épaules | Sangles tissées en coton | Longueur de la anse - 60cm | Livraison sans decoration/accessoires



WM125 |W125 **Maxi Bag for Life**

100% coton
environ 35 x 39 x 13,5 cm
140 g/m²

Westford Mill

BLACK NATURAL WHITE

100 % coton, 140 g/m² | Grande capacité de rangement | Peut être porté dans la main ou sur l'épaule | Longueur de la anse : env. 58 cm | Capacité : env. 18 litres | Livraison sans decoration/accessoires



WM623 |W623 **Fairtrade Cotton Classic Shopper**

100% coton
39 x 41 x 14 cm
407 g/m²

Westford Mill

BLACK NATURAL

Coton Fairtrade certifié | Longues poignées de portage pour la main ou l'épaule | Longueur de la anse - 58cm | Livraison sans decoration/accessoires



WM671 |W671 **Fairtrade Cotton Camden Shopper**

100% coton
28 x 38 x 12 cm
407 g/m²

Westford Mill

BLACK NATURAL NATURAL/BLACK

100 % toile de coton | 407 g/m² | Coton Fairtrade certifié | Peut être porté dans la main ou sur l'épaule | Longueur de la anse : env. 58 cm | Capacité : env. 13 litres | Livraison sans decoration/accessoires



WM180 |W180 **Organic Cotton Shopper**

100% coton
environ 32 x 35 x 12 cm
170 g/m²

Westford Mill

BLACK FUCHSIA GRAPHITE GREY
KELLY GREEN NATURAL NAVY
WHITE

Coton organique | Coton certifié par Control Union | Longues poignées de portage | Capacité : env. 16 litres | Livraison sans decoration/accessoires



XT90 **Cotton bag with sidefold**

100% coton
approx. 38 x 42 x 10 cm
ca. 140 g/m²

NATURAL RED (CA. P032U-HKS 13-14) WHITE

Longueur de la anse: env. 35 cm | Sac avec plis sur les côtés et au fond | Livraison sans accessoires



HALINK

NEW

X1052 | -31SH **Canvas Carrier Bag Short Handle**

100% coton
42 x 38 x 10 cm
300 g/m² Halink

BLACK NATURAL

Toile résistante de qualité | Poignée courte | Avec rabat de fond | Livré sans contenu / décoration | 300 g/m²



HALINK

NEW

X1051 | -31LH **Canvas Carrier Bag Long Handle**

100% coton
42 x 38 x 10 cm
300 g/m² Halink

BLACK NATURAL

Toile résistante de qualité | Poignée longue | Avec rabat de fond | Livré sans contenu / décoration | 300 g/m²



HALINK

NEW

X1053 | -34 **Canvas Carrier Bag XL**

100% coton
42 x 48 x 10 cm
300 g/m² Halink

BLACK NATURAL

Toile résistante de qualité | Poignée moyenne, peut être portée à la main ou à l'épaule | Longueur de la poignée : env. 60 cm | Avec rabat de fond | Livré sans contenu / décoration | 300 g/m²



printwear®

XT007 **Bag with two cords to pull, small, 10 x 14 cm**

100% coton
ca. 10 x 14 cm
ca. 140 g/m²

NATURAL

Très petit sac à fermer avec un cordon de serrage | Cordon de serrage robuste | Coutures remaillées à l'intérieur | Livraison sans decoration/accessoires



printwear®

XT008 **Bag with two cords to pull, medium, 17 x 20 cm**

100% coton
ca. 17 x 20 cm
ca. 140 g/m²

NATURAL

Cordon robuste | Coutures remaillées à l'intérieur | Livraison sans decoration/accessoires



printwear®

XT009 **Bag with two cords to pull, large**

100% coton
ca. 40 x 50 cm
ca. 140 g/m²

NATURAL

Cordon de serrage robuste | Coutures remaillées à l'intérieur | Livraison sans decoration/accessoires

BAGAGERIE COTON ET NON-TISSÉ (COTON)



XT010 Cotton bag with separation /shoe-bag

100% coton
ca. 28 x 32 x 10 cm
ca. 140 g/m²

NATURAL

Nervure centrale complémentaire avec une largeur de 10 cm | Cordon de serrage robuste | Sac à chaussures idéal | Livraison sans décoration/accessoires



XT011 Matchesack

100% coton
ca. 38 x 56 cm
ca. 140 g/m²

NATURAL

Fond rond | Cordon de serrage sur le côté inférieur fixé en plus avec une dragonne | Livraison sans décoration/accessoires

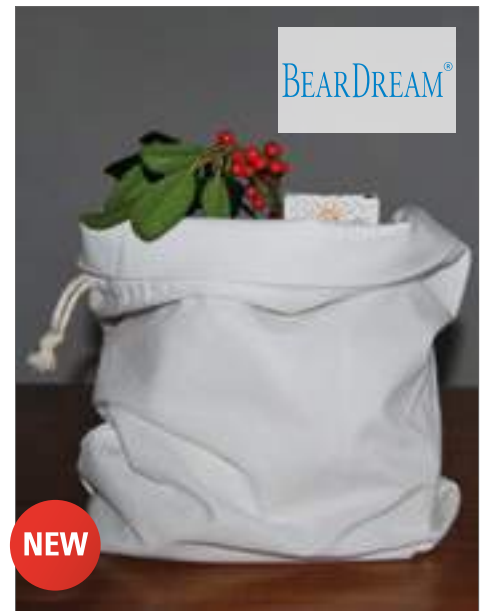

BD831 |CA37X28 Slipper Bag Canvas

100% coton
37 x 28 cm
220 g/m²

Bear Dream

ACQUA (AQUA)	ANTHRACITE GREY (GREY)	BLACK
BRILLIANT YELLOW (YELLOW)	IVORY (BEIGE)	LIME
MARINE BLUE (BLUE)	PAPRIKA RED (RED)	ROYAL BLUE
SUNNY ORANGE (ORANGE)	WHITE	

Parfait pour les événements d'entreprise | Utile pour les chaussures, dormeuses, vêtements, cadeaux et même nourriture



NE95025 |095025 Cotton Bag with Drawstrings (5 Pieces)

100% coton
16 x 25 cm, 21 x 29 cm
100 g/m²

NATURE

Neutral

100 % biologique et certifié Fairtrade | Toile unie | Parfait pour le stockage d'articles secs | Lots de 10 pièces | Livré sans décoration / contenu



HF15021 |1815021 Bag Organic

coton
17 x 23 cm

NATURAL

Halfar

Sac universel avec fermeture par cordon | Trois poches plaquées à l'intérieur | Dragonne | Livré sans décoration / contenu



X1054 |-50 Canvas Marble Bag

100% coton
20 x 19 cm
300 g/m²

NATURAL

Halink

Toile résistante de qualité | Œillets métalliques | Fond rond | Cordon de fermeture résistant | Livré sans contenu / décoration | 300 g/m²

BEARDREAM®

Westford Mill



NEW

BD832 | CAG35X50/50X70/75X90 **Gift Bag Canvas**

100% coton

S (35 x 50 cm), M (50 x 70 cm), L (75 x 90 cm)

220 g/m²

Bear Dream

ACQUA (AQUA)	ANTHRACITE GREY (GREY)	BLACK	BRILLIANT YELLOW (YELLOW)
IVORY (BEIGE)	LIME	MARINE BLUE (BLUE)	PAPRIKA RED (RED)
ROYAL BLUE	SUNNY ORANGE (ORANGE)	WHITE	

Parfait pour les événements d'entreprise | Utile pour les chaussures, dormeuses, vêtements, cadeaux et même nourriture



WM118 | IW118 **Organic Cotton Draw Cord Bag**

100% coton

XS (10 x 15 cm), S (14 x 22 cm), M (25 x 32 cm), L (30 x 47 cm)

115 g/m²

Westford Mill

BLACK	NATURAL
-------	---------

Fermeture à double cordon de serrage | Capacité : S env. 1 litre / M env. 3 litres / L env. 8 litres | Livraison sans décoration / contenu



WM115 |W115 **Cotton Stuff Bag**

100% coton

XXS (10x15cm), XS (14x20cm), S (25x30cm), M (30x45cm), L (40x50cm), XL (49x75cm)

140 g/m²

Westford Mill

BLACK NATURAL NAVY

Confection robuste en coton de qualité | Tirant | Poids/capacité : XXS env. 9 g/0,25 litres, XS env. 17 g/1 litres, S env. 35 g/3 litres, M env. 55 g/8 litres, L env. 79 g/14 litres, XL env. 136 g/38 litres | Livraison sans decoration/accessoires



NEW

WM266 |W266 **Organic Premium Cotton Stuff Bag**

100% coton

XS (14 x 20,5 cm), S (23 x 34 cm), M (31 x 48 cm), L (40 x 61,5 cm)

200 g/m²

Westford Mill

NATURAL

100% coton biologique - 200gsm (6oz/yd²) | Coton certifié par Control Union | Surface d'impression de qualité pour une décoration parfaite | Coton de qualité pour plus de résistance | Fermeture à double cordon | Disponible en quatre tailles : XS, S, M, L



WM216 |W216 **Premium Cotton Stuff Bag**

100% coton
XS (14 x 20,5 cm), S (23 x 34 cm), M (31 x 48 cm), L (40 x 61,5 cm), XL (49,5 x 75 cm)
 200 g/m² Westford Mill

BLACK **NATURAL**

Coton d'excellente qualité pour une meilleure durée de vie | Surface d'impression supérieure pour une décoration optimale | Fermeture par double cordon | Capacité : XS approx. 1 litre, S approx. 3 litres, M approx. 8 litres, L approx. 15 litres, XL approx. 38 litres | Livré sans décoration / contenu



WM110 |W110 **Cotton Gymsac**

100% coton
environ 37 x 46 cm
 140 g/m² Westford Mill

BLACK	BLACK/BLACK	BOTTLE GREEN
BRIGHT RED	BRIGHT ROYAL	BURGUNDY
CHOCOLATE	CLASSIC PINK/WHITE	CLASSIC RED
EMERALD	FRENCH NAVY	FUCHSIA
GRAPHITE GREY	KELLY GREEN	LAVENDER/WHITE
LIGHT GREY	LIME GREEN	MUSTARD
NATURAL	OLIVE GREEN	ORANGE
PASTEL BLUE/WHITE	PASTEL LEMON/WHITE	PASTEL MINT/WHITE
PASTEL PINK/WHITE	PURPLE	SAPPHIRE BLUE
SURFBLEU	WHITE	YELLOW

Tirants robustes | Capacité : env. 12 litres | Coton de qualité | Livraison sans decoration/accessoires



BAGAGERIE COTON ET NON-TISSÉ (COTON)



WM210 |W210 **Premium Cotton Gymsac**

100% coton
37 x 46 cm
200 g/m² Westford Mill

BLACK	FRENCH NAVY	GRAPHITE GREY
NATURAL	WHITE	

Coton d'excellente qualité pour une meilleure durée de vie | Surface d'impression supérieure pour une décoration optimale | Liens externes pour faciliter la décoration | Cordon de fermeture | Capacité : approx. 12 litres | Livré sans décoration / contenu

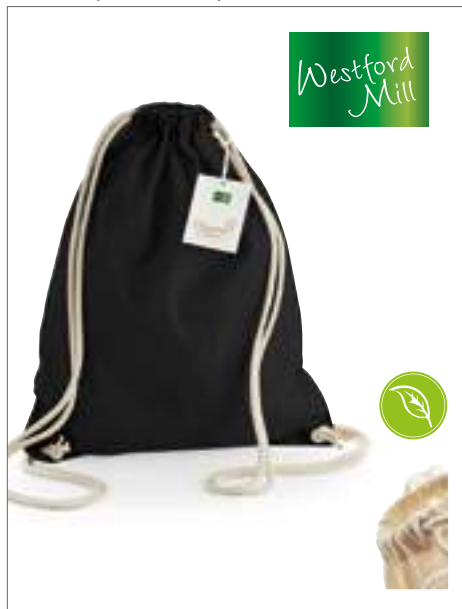

WM810 |W810 **EarthAware™ Organic Gymsac**

100% coton
37 x 47 cm
340 g/m² Westford Mill

BLACK	BLACK/BLACK
BRIGHT ROYAL	CLASSIC RED
FRENCH NAVY	LIGHT GREY
NATURAL	WHITE

Coton certifié par Control Union | Tissu lourd de qualité | Fermeture avec tunnel de serrage et cordon robuste | Capacité : env. 13 litres | Livraison sans décoration/accessoires



HF3052 |1813052 **Drawstring Bag Organic**

coton
38 x 45 cm Halfar

NATURAL

Sac à dos en coton biologique | Livraison sans décoration/accessoires



HF3057 |1813057 **Drawstring Bag Earth**

coton
38 x 45 cm
170 g/m² Halfar

APPLE GREEN	BLACK	NAVY
RED		

Sac en coton avec cordon de serrage | Sac à dos avec sangles | Livraison sans décoration/accessoires



LB01671 |01671 **District Backpack**

100% coton
33 x 45 cm
235 g/m² SOL'S Bags

BLACK/NEON LIME	NEON LIME/ROYAL BLUE
RED/WHITE	ROYAL BLUE/ORANGE
WHITE/FRENCH NAVY	

Cordelettes ajustables contrastées | Livraison sans décoration/accessoires



QD27 |QD27 **Canvas Duffel**

100% coton
30 x 53 x 30 cm
407 g/m² Quadra

FUCHSIA/NATURAL	NATURAL
NAVY/NATURAL	

Sac de marin en toile de coton | Passage du cordon avec fermeture | Sangle d'épaule en tissu | Capacité : env. 30 litres | 407 g/m² (12 oz/yd²) | Livraison sans décoration/accessoires



WM812 |w812 **EarthAware™ Organic Sea Bag**

100% coton
25 x 53 x 25 cm
322 g/m²

Westford Mill

BLACK FRENCH NAVY NATURAL

Coton certifié Control Union | Tissu résistant de qualité supérieure | Cordon de fermeture | Bandoulière réglable en toile | Capacité : approx. 20 litres | Livré sans décoration / contenu



XT014 **Canvas Duffle-Bag**

100% coton
ca. 40 x 52 cm, Diamètre: 28 cm
ca. 272 g/m²

NATURAL

Toile lourde en coton | Sangle | Œillets en métal | Fond rond | Cordon de serrage robuste | Livraison sans decoration/accessoires

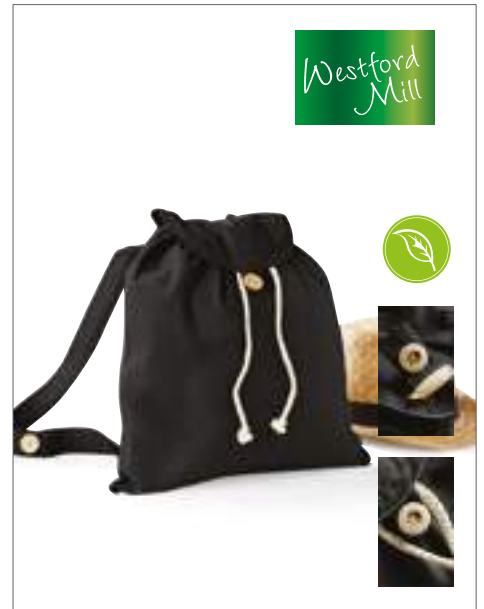

WM185 |w185 **Organic Festival Backpack**

100% coton oranique
environ 37 x 41 cm
170 g/m²

Westford Mill

BLACK NATURAL

Coton certifié | Sangles d'épaule ajustables | Fermeture à tirant | Boutons en bois | Poignée de portage | Capacité : env. 8 litres | Livraison sans decoration/accessoires



WM580 |w580 **Heavy Canvas Storage Trug**

100% coton
S (30 x 30 cm), M (40 x 40 cm), L (40 x 60 cm)
610 g/m²

Westford Mill

NATURAL

Coton durable | Poignées en corde résistantes | Capacité : S env. 21l M env. 50l L env. 75l | Livré sans décoration



TC063 |TC063 **Laundry Bag**

100% coton
44 x 53 cm
120 g/m²

Towel City

WHITE

Sac à linge en tissu | En chevrons avec cordon de serrage | Finition résistante et durable | Bordure avec ourlet | 53 cm x 44 cm

BAGAGERIE COTON ET NON-TISSÉ (JUTE)



WM441 |W441 **Juco Mini Gift Bag**

75% jute / 25% coton
26 x 22 x 14 cm

Westford Mill

NATURAL

Jute laminé (mélange de 75 % de jute et de 25 % de coton) | Poignées de transport en coton | Longueur des poignées : 35 cm | Capacité : 6 litres | Livré sans décoration / contenu



WM411 |W411 **Jute Petite Gift Bag**

100% jute
20 x 20 x 12 cm

Westford Mill

NATURAL

Poignées de portage en coton | Longueur de la anse - 30cm | Livraison sans decoration/accessoires



WM408 |W408 **Jute Jumbo Shopper**

100% jute
environ 45 x 39 x 21 cm

Westford Mill

NATURAL

Jute enduit | Poignées de portage en coton | Longueur de la anse : env. 37 cm | Capacité : env. 29 litres | Livraison sans decoration/accessoires



WM409 |W409 **Jute Boutique Shopper**

100% jute
36 x 41 x 17 cm

Westford Mill

NATURAL

Poignées de portage en coton | Jute enduit | Peut être porté dans la main ou sur les épaules | Longueur de la anse - 65cm | Livraison sans decoration/accessoires



WM447 |W447 **Juco Shopper**

75% jute / 25% coton
42 x 33 x 19 cm

Westford Mill

NATURAL

Jute laminé (mélange de 75 % de jute et de 25 % de coton) | Poignées de transport en coton | Longueur des poignées : 55 cm | Capacité : 21 litres | Livré sans décoration / contenu



WM413 |W413 **Jute Midi Shopper**

100% jute
environ 30 x 30 x 19 cm

Westford Mill

BLACK/BLACK

NATURAL

Jute enduit | Poignées de portage en coton | Longueur de la anse : env. 40 cm | Capacité : env. 14 litres | Livraison sans decoration/accessoires



WM421 |W421 **Printers Midi Jute Bag**

Devant et Revers: 100% jute, Reste: 100% coton

30 x 30 x 19 cm

Westford Mill



Poignées et parties latérales en coton, face avant et face arrière en jute enduit | Longueur de la anse : env. 40 cm | Capacité : env. 14 litres | Jute enduit/toile de coton | Parties latérales en toile parfaitement bien adaptée à l'impression | Livraison sans decoration/accessoires



WM406 |W406 **Jute Compact Shopper**

100% jute
environ 30 x 30 x 12 cm

Westford Mill

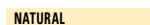

Deux anses d'une longueur d'env. 60 cm | Plis sur les côtés et au fond | Capacité : env. 10 litres | Livraison sans decoration/accessoires



WM425 |W425 **Cotton Pocket Jute Gift Bag**

Sac: 100% jute / poche attachée: 100% coton

26 x 22 x 14 cm

Westford Mill

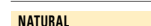

Jute laminée, poche avant 100 % toile de coton | Poche avant imprimable | Poignées de transport en coton | Longueur des poignées – 35 cm | Capacité : approx. 6 litres | Livré sans décoration / contenu



WM426 |W426 **Cotton Pocket Jute Midi Bag**

Sac: 100% jute / poche attachée: 100% coton

30 x 30 x 19 cm

Westford Mill

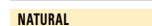

Jute laminée, poche avant 100 % toile de coton | Poche avant imprimable | Poignées de transport en coton | Longueur des poignées – 40 cm | Capacité : approx. 14 litres | Livré sans décoration / contenu



WM427 |W427 **Cotton Pocket Jute Shopper**

Sac: 100% jute / poche attachée: 100% coton

42 x 33 x 19 cm

Westford Mill

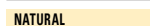

Jute laminée, poche avant 100 % toile de coton | Poche avant imprimable | Poignées de transport en coton | Longueur des poignées – 55 cm | Capacité : approx. 21 litres | Livré sans décoration / contenu



HF4003 |1814003 **Shopper Native**

jute & polyester
40 x 40 x 15 cm

Halfar

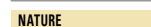

Jute/coton | Shopper robuste | Conception profonde et généreuse | Organisateur avec zip | Petit nuances de couleurs sont possibles | Livraison sans decoration/accessoires

BAGAGERIE COTON ET NON-TISSÉ (JUTE)



Westford Mill

NEW COLOUR

WM431 |W431 **Shimmer Jute Mini Gift Bag**

sac: 98% jute / 2% fibre métallisé, poignées: 100% coton
ca. 26 x 22 x 14 cm

Westford Mill

NATURAL GOLD RED GOLD

98 % jute laminé, 2 % fibre métallisée | Poignées de portage en coton | Détail doré | Longueur de la poignée - 35 cm | Capacité : 6 Litres | Livraison sans décoration / contenu



Westford Mill

NEW COLOUR

WM433 |W433 **Shimmer Jute Bottle Bag**

sac: 98% jute / 2% fibre métallisé, poignées: 100% coton
ca. 12 x 35 x 11 cm

Westford Mill

NATURAL GOLD RED GOLD

98 % jute laminé, 2 % fibre métallisée | Pour une bouteille de jusqu'à 1,5 litres | Poignées renforcées en coton | Détail doré | Longueur de la poignée - 29 cm | Capacité : 4 Litres | Livraison sans décoration / contenu



Westford Mill

NEW COLOUR

WM437 |W437 **Shimmer Jute Shopper**

sac: 98% jute / 2% fibre métallisé, poignées: 100% coton
ca 42 x 33 x 19 cm

Westford Mill

NATURAL GOLD RED GOLD

98 % jute laminé, 2 % fibre métallisée | Poignées de portage en coton | Détail doré | Longueur de la poignée - 55 cm | Capacité : 21 Litres | Livraison sans décoration / contenu



Westford Mill

NEW COLOUR

WM412 |W412 **Jute Mini Gift Bag**

100% jute
environ 26 x 22 x 14 cm

Westford Mill

BLACK/BLACK	FOREST GREEN/FOREST GREEN	GRAPHITE GREY/GRAPHITE GREY
NATURAL	NATURAL/BLACK	NATURAL/BRIGHT RED
NATURAL/FOREST GREEN	NATURAL/FUCHSIA	NAVY/NAVY
RED/RED	WHITE/WHITE	

Jute enduit | Poignées de portage en coton | Longueur de la anse : env. 35 cm | Capacité : env. 6 litres | Livraison sans decoration/accessoires



Westford Mill

BEST SELLER

NEW COLOUR

WM407 |W407 **Jute Classic Shopper**

100% jute
environ 42 x 33 x 19 cm

Westford Mill

BLACK/BLACK	GRAPHITE GREY/GRAPHITE GREY	NATURAL
NATURAL/BLACK	NATURAL/BRIGHT RED	NATURAL/FOREST GREEN
NATURAL/FUCHSIA	NATURAL/LIME GREEN	NATURAL/SURF BLUE
NAVY/NAVY	RED/RED	

Jute enduit | Poignées de portage en coton | Longueur de la anse : env. 55 cm | Capacité : env. 21 litres | Livraison sans decoration/accessoires



WM422 |W422 **Printers Jute Classic Shopper**

Devant et Revers: 100% jute, Reste: 100% coton
42 x 33 x 19 cm

Westford Mill



Poignées et parties latérales en coton, face avant et face arrière en jute enduit | Longueur de la anse : env. 60 cm | Capacité : env. 21 litres | Parties latérales en toile parfaitement bien adaptée à l'impression | peut être porté dans la main ou sur l'épaule | Livraison sans decoration/accessoires



X1050 |-30 **Big Shopper**

75% jute / 25% coton
42 x 38 x 18 cm

Halink

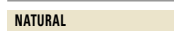

Mélange coton / jute | Léger, mais très résistant | Intérieur laminé avec du plastique | Poignées en bambou | Livré sans contenu / décoration



WM415 |W415 **Jute Stuff Bag**

100% jute
XXS (10 x 15 cm), XS (14 x 20 cm), S (25 x 30 cm), M (30 x 45 cm), L (40 x 55 cm), XL (55 x 75 cm)
Westford Mill



Fermeture à double cordon | Capacité : XXS env. 0,25 litres / XS env. 1 litre / S env. 3 litres / M env. 8 litres / L env. 15 litres / XL env. 40 litres | Livraison sans décoration / contenu

BAGAGERIE COTON ET NON-TISSÉ (PP)



NT6622 Promotional Bag Mini

100% polypropylène
19,8 x 29,5 x 8,2 cm

NATURAL

Sac en polypropylène format A5 avec poche insert



NT6623 Promotional Bag Maxi

100% polypropylène
26 x 39,7 x 10,1 cm

NATURAL

Sac en polypropylène format A4 avec poche insert



NT5619 Shopping-Bag „Wagon“

100% polypropylène
39,5 x 46 cm

BLUE

LIGHT BLUE

LIME GREEN

RED

YELLOW

Anses courtes | Non-Woven | À transformer en mini-sac | Livraison sans decoration/accessoires



XT013 PP-non-woven bag, short handles

100% polypropylène
ca. 38 cm Largeur / ca. 42 cm Hauteur / Poignées ca. 35 cm
80 g/m²

BLACK	DARK GREEN (CA. PANTONE 3302U-HKS 56)	DEEP BLUE (CA. PANTONE 539U-HKS 38-41)	LIGHT BLUE (CA. PANTONE 2985U-HKS 40)
LIGHT GREEN (CA. PANTONE 380U-HKS 66)	LIGHT GREY (CA. PANTONE 421U)	ORANGE (CA. PANTONE 021U-HKS 8-10)	PINK (CA. PANTONE 226U-HKS 27)
RED (CA. PANTONE 032U-HKS 13-14)	ROYAL (CA. PANTONE 286U-HKS 42)	WHITE	YELLOW (CA. PANTONE 115U-HKS 04)

Une alternative au sac classique en coton | Également connu comme Non-woven-Bag | Le matériau n'est pas tissé, mais coulé | Très résistant | Livraison sans decoration/accessoires



XT015 PP-non-woven bag, long handles

100% polypropylène
ca. 38 cm Largeur / ca. 42 cm Hauteur
80 g/m²

BLACK	DARK GREEN (CA. PANTONE 3302U-HKS 56)	DEEP BLUE (CA. PANTONE 539U-HKS 38-41)	LIGHT BLUE (CA. PANTONE 306U-HKS 47)
LIGHT GREEN (CA. PANTONE 380U-HKS 66)	LIGHT GREY (CA. PANTONE 421U)	ORANGE (CA. PANTONE 021U-HKS 8-10)	PINK (CA. PANTONE 226U-HKS 27)
RED (CA. PANTONE 032U-HKS 13-14)	ROYAL (CA. PANTONE 286U-HKS 42)	WHITE	YELLOW (CA. PANTONE 115U-HKS 04)

Une alternative au sac classique en coton | Également connu comme Non-woven-Bag | Le matériau n'est pas tissé, mais coulé | Longueur de la anse : env. 70 cm | Très résistant | Livraison sans decoration/accessoires



NT0972 Shopping Bag Zürich

100% polypropylène
38 x 42 x 10 cm
 80 g/m²

COBALT BLUE	GREEN	GREY
LIGHT GREEN	PALE BLUE	PURPLE
YELLOW		

Sac d'achats non-tissé (80 gr/m²) « Zürich » | Y compris fond de 8 cm et pli latéral | Livré sans décoration/contenu



XT33 Big Shopper

100% polypropylène
 ca. **38 x 42 x 10 cm**
 80 g/m²

BLACK	DEEP BLUE (CA. PANTONE 550U-HKS30-4)	WHITE
-------	--------------------------------------	-------

Sac à provisions en polypropylène (matériau Nonwoven) | Longueur de la anse : env. 57 cm | Anse robuste | Livraison sans decoration/accessoires



NT3610 Nonwoven Bag Bem

100% polypropylène
38 x 40 x 16 cm
 80 g/m²

WHITE/BLACK	WHITE/COBALT BLUE
WHITE/LIGHT GREEN	WHITE/ORANGE
WHITE/RED	

Pli au fond et sur les côtés (13 cm) | Longueur de la anse : env. 52 cm | Longue anse | Livraison sans decoration/accessoires



NT0971 Shopping bag St. Gallen

100% polypropylène
38 x 29 x 10 cm
 80 g/m²

COBALT BLUE	GREY	LIGHT GREEN	ORANGE	PALE BLUE	PINK
PURPLE	RED	WHITE	YELLOW		

Sac shopping en non-tissé 80 g/m² | Livraison sans decoration/accessoires



XT22 Shopping bag DUO

100% polypropylène
 ca. **38 x 29 x 10 cm**
 80 g/m²

LIGHT BLUE/BLACK	LIGHT GREEN/BLACK
WHITE/DARK BLUE	

Sac à provisions pratique en polypropylène (matériau Nonwoven) et au prix favorable | Design bicolore | Pli au fond et plis sur les côtés pour une valeur utile pratique | Longueur de la anse : env. 57 cm | Livraison sans decoration/accessoires

27

BS17231
p. 1348

SACS À DOS

LOISIRS.....	1320 - 1355
ENFANTS.....	1356 - 1356
BUSINESS.....	1357 - 1361



NT6232 Drawstring backpack

100% polypropylène
37 x 40,5 cm
80 g/m²

BLACK	BLUE	LIME GREEN
ORANGE	PINK	RED
WHITE	YELLOW	

Avec cordon | Livraison sans decoration/accessoires



NT6242 Drawstring Backpack

100% polyester
ca. 37 x 40,5 cm

BLACK	COBALT BLUE	LIME GREEN
ORANGE	RED	WHITE
YELLOW		

Polyester 190T | Sac à dos/sac à chaussures avec cordon et œillets métalliques | Livraison sans decoration/accessoires



BG5 |BG5 Budget Gymsac

100% polyester
33 x 45 cm
80 g/m²

BLACK	FUCHSIA	GRAPHITE GREY
LIME GREEN	NAVY	ORANGE
RED	ROYAL	WHITE

Polyester 210D | Tissu hydrofuge | Capacité : env. 11 litres | Livraison sans decoration/accessoires



QD17 |QD17 Gymsac

100% polyester
31 x 40 cm

BLACK	BOTTLE GREEN	BRIGHT RED
BRIGHT ROYAL	BURGUNDY	CLASSIC PINK
EMERALD	FRENCH NAVY	ORANGE
PURPLE	SKY BLUE	WHITE
YELLOW		

Polyester 210D | hydrofuge | Capacité : env. 7 litres | Coins renforcés avec des œillets métalliques | Livraison sans decoration/accessoires



BG10 |BG10 Premium Gymsac

100% polyester
33 x 45 cm
100 g/m²

AIRFORCE BLUE	ARCTIC CAMO	BLACK	BOTTLE GREEN	BRIGHT RED	BRIGHT ROYAL
BURGUNDY	CHOCOLATE	CLASSIC PINK	CLASSIC RED	FLUORESCENT ORANGE	FLUORESCENT PINK
FLUORESCENT YELLOW	FRENCH NAVY	FUCHSIA	GOLD	GRAPHITE GREY	JUNGLE CAMO
KELLY GREEN	LASER BLUE	LIGHT GREY	LIME GREEN	MAGENTA	MIDNIGHT CAMO
OCEAN BLUE	OLIVE GREEN	ORANGE	PURPLE	SAPPHIRE BLUE	SILVER
SKY BLUE					

Polyester 210D | Tissu hydrofuge | Coins renforcés avec œillets métalliques | Capacité : env. 11 litres | Livraison sans decoration/accessoires



**BEST
SELLER**

LB70600 | 70600 **Backpack Urban**

100% polyester
34,5 x 45 cm

SOL'S Bags

APPLE GREEN	AQUA	BLACK	CAMO	FLASH PINK	FRENCH NAVY	GOLD	GRAPHITE	KELLY GREEN
NEON CORAL	ORANGE	PURPLE	RED	ROYAL BLUE	SKY BLUE	WHITE		

Polyester 210T | Cordons de serrage avec deux œillets sur les côtés | Livraison sans decoration/accessoires



HF3051 |1813051 **Drawstring Bag Flash**
polyester
33 x 42 cm
Halfar

GREEN	NAVY	ORANGE
RED	WHITE	YELLOW

Sac à dos noir avec des sangles de couleur | Polyester 210D | Livraison sans décoration/accessoires



HF3060 |1813060 **Taffeta Backpack Paint**
polyester
33 x 42 cm
Halfar

APPLE GREEN/GREEN	GREY/ORANGE
NAVY/RED	RED/YELLOW

Sac à dos avec sangles de couleur | Polyester 210D | Livraison sans décoration/accessoires



QD460 |QD460 **Mesh Gymsac**
100% polyester
34 x 45 cm
100 g/m²
Quadra

BLACK	BRIGHT ROYAL	CLASSIC RED
FRENCH NAVY		

210D polyester | Panneau en maille pour aération | Liens externes pour faciliter la décoration | Fermeture par cordon | Capacité : approx. 11 litres | Livré sans décoration / contenu



NT0927 **Transparent Backpack**
35 x 46 x 0,1 cm

BLACK	COBALT BLUE	LIGHT GREEN
RED	WHITE	

Sac à dos translucide en PVC | Livraison sans décoration/accessoires



QD443 |QD443 **Academy Gymsac**
100% polyester
33 x 45 cm
150 g/m²
Quadra

BLACK	BOTTLE GREEN	BRIGHT ROYAL
BURGUNDY	CLASSIC RED	FRENCH NAVY
PURPLE		

Polyester 300D | Tissu imperméable | Détails réfléchissants pour une visibilité optimale | Étiquette d'identification à l'intérieur | Panneau avec nom imprimé | Poche intérieure dissimulée | Fermeture par cordon | Livré sans décoration / contenu



QD71 |QD71 **Premium Gymsac**
100% polyester
40 x 49 cm
Quadra

BLACK	BRIGHT ROYAL	CLASSIC RED
FRENCH NAVY	FUCHSIA	

Polyester 210D | Imperméable | Poche frontale avec fermeture à glissière | Capacité : env. 14 litres | Coins renforcés avec œillets métalliques | Livraison sans décoration/accessoires

SACS À DOS (LOISIR)



HALFAR

HF3055 |1813055 **Drawstring Bag Join**

polyester
36 x 45 cm

Halfar

ANTHRACITE	APPLE GREEN	BLACK	CYAN
DARK RED	NAVY	ORANGE	RED
WHITE			

Large sac à dos à cordon de serrage | Ripstop | Compartiment principal avec poche zippée sur le côté | Cordon de serrage | Boucle de transport | Livraison sans décoration/accessoires



HALFAR

HF3349 |1813349 **Drawstring Bag Step**

polyester
36 x 45 cm

Halfar

APPLE GREEN	BLACK	CYAN	NAVY
RED	WHITE		

Large cordon | Compartiment principal avec poche zippée sur le côté | Bandes réfléchissantes | Cordon de serrage | Boucle de transport | Livraison sans décoration/accessoires



BagBase

TearAway LABEL

BG250 |BG250 **Faux Leather Gymsac**

33 x 43 cm

BagBase

BLACK

PU en Simili Cuir -look | Étiquette détachable pour changer facilement la marque | Style moderne unisexe | Coins renforcés avec œillets en métal | Gros cordons de réglage | Capacité : approx. 11 litres | Livré sans décoration / contenu



SOL'S
the Fair spirit

LB02111 |02111 **Backpack Chill**

70% Coton / 30% Polyester
34,5 x 45 cm

SOL'S Bags

DENIM BRUT

Denim brut | Cordon ajustable | Livraison sans décoration/accessoires



BagBase

TearAway LABEL

NEW

BG7 |BG7 **Clear Gymsac**

33 x 45 cm

BagBase

CLEAR/BLACK

100 % TPU Transparent | Tissu au toucher doux | Étiquette détachable TearAway, facile à ré-étiqueter | Contour en polyester pour plus de résistance | Tissu imperméable | Protection du cordon renforcée pour plus de résistance | Livraison sans décoration/accessoires



BS15391 |DTG-15391 **Gymsac - Miami**

100% polyester
33 x 42 cm

bags2GO

GREY MELANGE	GREY MELANGE/GREEN	GREY MELANGE/RED
GREY MELANGE/ROYAL	GREY MELANGE/WHITE	GREY MELANGE/YELLOW

Sac de sport en polyester 600D en gris chiné | Un compartiment principal pouvant être fermé par serrage des bandoulières latérales | Un compartiment à fermeture zippée sur le devant | Glissière à fermeture zippée en caoutchouc avec relief « bags2GO » | Volume : env. 3 litres | Livraison sans contenu/décoration



BG110 |BG110 **Icon Gymsac**

100% polyester
40 x 48 cm

BagBase

BLACK	BLACK/BLACK	BLACK/FUCHSIA
BLACK/LIME GREEN	BLACK/SURF BLUE	BOTTLE GREEN
BRIGHT ROYAL	BURGUNDY/BLACK	CLASSIC RED
FRENCH NAVY	GRAPHITE GREY/BLACK	LIGHT GREY
LIME GREEN	ORANGE	PURPLE
SAPPHIRE BLUE	TRUE PINK	WHITE/BLACK

Étiquette TearAway pour une simple personnalisation | Poche de rangement cachée | Cordon de serrage | Polyester 300D | Livraison sans décoration/accessoires



BS16438 |DTG-16438-1 **Gymsac - Malibu**

100% polyester
43 x 34 cm

bags2GO

GREY MELANGE/BLACK

Sac de sport gris nuancé en polyester 600D | Grand compartiment principal | Petite poche à fermeture Éclair noire sur le devant | Deux cordons de serrage noirs sur les côtés | Inserts en maille noire sur les côtés | Cordon de serrage fabriqué également dans une matière en maille noire | Deux bandes réfléchissantes sur le devant, sur le bord inférieur | Fermeture Éclair en caoutchouc avec logo « Bags2Go » | Capacité : approx. 3 litres | Livré sans contenu / décoration

SACS À DOS (LOISIR)



HF2716 |1802716 **Taffeta backpack Sport**
polyester
33 x 42 cm

Halfar

APPLE GREEN	BLACK	CYAN
FUCHSIA	LIGHT BLUE	LIGHT GREY
NAVY	ORANGE	RED
ROYAL BLUE	WHITE	YELLOW

Balluchon avec fermeture à corde | 210d Polyester | Livraison sans décoration/accessoires



BG542 |BG542 **Athleisure Gymsac**
100% polyester
35 x 49 x 9 cm

BagBase

BLACK	BLACK/BLACK
BRIGHT ROYAL	CLASSIC RED
FRENCH NAVY	FUCHSIA
LIME GREEN	ORANGE

Confection imperméable | Compartiment à chaussure/poche pour objet humide | Large compartiment principal | Ciellets d'aération en métal | Porte-bouteille d'eau | Cordon de serrage | Mixe de polyester 600D/420D | Étiquette TearAway pour une simple personnalisation | Livraison sans décoration



RY7155 |B07155 **Kagu Bag**
100% polyester
35 x 45 cm
70 g/m²

Roly

BLACK	FERN GREEN	ORANGE
RED	ROSETTE	ROYAL BLUE
WHITE	YELLOW	

100 % polyester, 210T, 70 g/m² | Dimensions : 35 x 45 cm | Cordon épais de 8 mm réglable au dos | Étiquette détachable | Convient à l'impression par sublimation | Imperméable | Livré sans décoration / contenu



RY7151 |B07151 **Calao String Bag**
100% polypropylène
36 x 42 cm
80 g/m²

Roly

BLACK	FERN GREEN	ORANGE
RED	ROSETTE	ROYAL BLUE
WHITE	YELLOW	

100 % polypropylène non-tissé, 80 g/m² | Dimensions : 36 x 42 cm | Cordon réglable au dos | Étiquette détachable | Livré sans décoration / contenu



RY7150 |B07150 **Cuanca String Bag**
100% polyester
34 x 43 cm
60 g/m²

Roly

BLACK	ORANGE	RED
ROYAL BLUE		

100 % polyester, 210D, 60 g/m² | Dimensions : 34 x 42 cm | Cordon réglable au dos | Ciellets métalliques | Poches à l'avant en tissu microperforé | Ciellet en plastique pour câble de téléphone | Étiquette détachable | Imperméable | Livré sans décoration / contenu



RY7114 |B07114 **Hamelin String Bag**
100% polyester
34 x 42 cm
70 g/m²

Roly

BLACK	KELLYGREEN	MAUVE
NAVY BLUE	ORANGE	RED
ROSETTE	ROYAL BLUE	WHITE
YELLOW		

100 % polyester, 210D, 70 g/m² | Dimensions : 34 x 42 cm | Cordon épais de 6 mm réglable au dos | Ciellets métalliques | Étiquette détachable | Livré sans décoration / contenu



WM260 |W260 **Organic Premium Cotton Gymsac**

100% coton
37 x 46 cm
 200 g/m²

Westford Mill

BLACK
FRENCH NAVY
GRAPHITE GREY
NATURAL
WHITE

100% coton biologique- 200gsm (6oz/yd²) | Coton certifié par Control Union | Surface d'impression de qualité pour une décoration parfaite | Coton de qualité pour plus de résistance | Cordons extérieurs pour une décoration facile | Fermeture par cordon | Livraison sans decoration/accessoires

SACS À DOS (LOISIR)



LB02930 |02930 **Marceau Bag**
100% Coton
33 x 45 cm
SOL'S Bags

FRENCH NAVY | **WHITE**

Cordelettes ajustables contrastées | Livraison sans decoration/accessoires



BG864 |BG864 **Onyx Gymsac**
100% nylon
37 x 47 cm
BagBase

BLACK

Étiquette TearAway pour une simple personnalisation | Style urbain affiné | Entièrement rayé | PU authentique et accents métalliques | Poche frontale avec fermeture à glissière | Fermeture à cordon de serrage | 100 % sergé de polyester | Livraison sans decoration/accessoires



BG642 |BG642 **Denim Gymsac**
46 x 37 cm
BagBase

DENIM BLUE | **LIGHT DENIM**

Denim en Coton et Polyester | Étiquette détachable TearAway, facile à ré-étiqueter | Anses/boucles de suspension double usage | Fermeture par cordon | Bretelles en toile de coton | Peut se porter à la main ou sur les deux épaules | Livraison sans decoration/accessoires



CC342 |342 **Canvas Cinch Sak**
100% coton
One Size
475 g/m²
Comfort Colors

BLACK	BLUE JEAN	BRICK	GREY
KHAKI	LAGOON BLUE	NEON PINK	NEON RED ORANGE
RASPBERRY	RED	SEAFOAM	

Grand compartiment principal | Poche avant à fermeture Éclair avec fermeture Éclair en laiton antique | Bandoulières en toile | Livraison sans decoration/accessoires



NE90020 |090020 **Gym Bag**
100% coton
39 x 46 cm
210 g/m²
Neutral

BLACK | **NATURE** | **NAVY**

100 % biologique et certifié Fairtrade | Coton biologique peigné | Toile en sergé | Gros cordons de serrage | Étiquette Neutral et Fairtrade sur le côté | Livré sans décoration / contenu



QUADRA

NEW



QD995 | QD995 **Q-Tech Charge Roll-Top Backpack**

100% polyester
31 x 45 x 17 cm

Quadra

BLACK GRANITE MARL

Polyester 650D | Étiquette détachable TearAway, facile à ré-étiqueter | Compatible avec les ordinateurs portables jusqu'à 15,6" | Compartiment matelassé pour ordinateur portable avec accès externe | Système sécurisé de fermeture coulissant et à clip | Poche arrière zippée discrète | Poche frontale avec section organisateur | Pochette interne plaquée | Multiples poches internes | Poche de chargement



BagBase



BG138 | BG138 **Reflective Roll-Top Backpack**

85% polyester / 15% coton
26 x 43 x 13 cm

BagBase

BLACK REFLECTIVE SILVER REFLECTIVE

Étiquette détachable pour changer facilement la marque | Revêtement en poudre réfléchissant pour une meilleure visibilité | Léger, mais durable | Fermeture à rabat enroulable | Poche extérieure dissimulée à fermeture Éclair | Bretelles matelassées réglables | Poignée | Capacité : approx. 15 litres | Livré sans décoration / contenu



BagBase

BG815 | BG815 **Tarp Roll-Top Backpack**

100% polyester
26 x 43 x 13 cm

BagBase

BLACK

Bâche PVC | Étiquette détachable pour changer facilement la marque | Style urbain | Fermeture à rabat enroulable | Poche dissimulée | Bretelles matelassées réglables | Poignée | Livré sans décoration / contenu



HALFAR

NEW

HF14033 | 1814033 **Backpack Journey**

coton
31 x 40 x 10 cm

Halfar

BEIGE/DARK BLUE

Grand compartiment principal à fermeture Éclair rembourré à l'avant et à l'arrière | Deux compartiments plats à l'intérieur | Fond rembourré | La poche avant innovante à fermeture Éclair peut être ouverte d'un seul côté ou des deux | Poignée | Bretelles rembourrées réglables | Accessoires métalliques de haute qualité et applications en nubuck artificiel PU | Livré sans décoration / contenu



HALFAR

NEW

HF15026 | 1815026 **Drawstring Backpack Flow**

polyester
25 x 37 x 14 cm

Halfar

ANTHRACITE	APPLE GREEN	BLACK
CYAN	NAVY	ORANGE
RED	ROYAL BLUE	WHITE
YELLOW		

Sac à dos avec fermeture à cordon | Compartiment principal avec poche à fermeture Éclair sur le côté | Arrière et bretelles rembourrés | Poignée de transport | Livré sans décoration / contenu



HALFAR

NEW

HF15000 | 1815000 **Backpack Diamond**

polyester
35 x 50 cm

Halfar

BLACK BLUE LIGHT GREY RED

Sac à dos léger, innovant en forme de diamant | Réversible | Compartiment principal à fermeture Éclair, avec fonction d'enroulage supplémentaire | Poche à fermeture Éclair sur le côté | Bretelles en tissu réglables | Livré sans décoration / contenu

SACS À DOS (LOISIR)



BG115 |BG115| **Icon Roll-Top Backpack**

100% polyester
29 x 47 x 17 cm

BagBase

BLACK	LIGHT GREY	NAVY DUSK
OLIVE GREEN		

Polyester 300D | Étiquette détachable TearAway, facile à ré-étiqueter | Style moderne unisexe | Léger mais durable | Système sécurisé de fermeture coulissant et à clip | Tissu imperméable | Poche extérieure étui zippée | Bretelles en toile réglables et légères | Livraison sans decoration/accessoires



BG127 |BG127| **Original Drawstring Backpack**

100% polyester
30 x 49 x 30 cm

BagBase

BLACK	FRENCH NAVY	LIGHT GREY
MILITARY GREEN		

600D polyester | Étiquette détachable pour changer facilement la marque | Fermeture par gros cordons de réglage | Poche extérieure dissimulée à fermeture Éclair | Poche intérieure pour ranger les objets de valeur | Bretelles matelassées réglables | Poignée | Capacité : approx. 25 litres | Livré sans décoration / contenu



HF15027 |1815027| **Drawstring Backpack Fresh**

polyester
25 x 37 x 14 cm

Halfar

APPLE GREEN/GREEN	CYAN/ROYAL BLUE
GREY/ORANGE	NAVY/RED

Sac à dos avec fermeture à cordon | Compartiment principal avec poche à fermeture Éclair sur le côté | Arrière et bretelles rembourrés | Poignée de transport | Livré sans décoration / contenu



HF4021 |1814021| **Backpack Storm**

polyester
30 x 51/60 x 15 cm

Halfar

BLACK	NAVY	RED
SILVER		

Compartiment principal spacieux avec fermeture zippée et fermeture enroulée | Poche frontale à fermeture zippée plate | Dos rembourré avec compartiment à fermeture zippée dissimulée | Bandoulières rembourrées à longueur ajustable avec sangle de poitrine réglable en hauteur et largeur | Poignée | Livraison sans decoration/accessoires



HF3348 |1813348| **Backpack Beach**

coton
30 x 48 x 15 cm

Halfar

ANTHRACITE	APPLE GREEN	NAVY
ORANGE	RED	

Sac à dos moderne à rayures | Coupe généreuse avec dos droit | Grande poche à l'avant avec fermeture à Velcro | Cèllets décoratifs et cordons en coton épais | Livré sans décoration / contenu



HF9996 |1809996| **Backpack Bonny**

polyester
32 x 54 x 17 cm

Halfar

APPLE GREEN	NAVY	ORANGE
RED	WHITE	

Belle forme | Grand sac à dos avec anneau décoratif et sangles | Compartiment principal avec organisateur suspendu | Convient à la sérigraphie, impression de transfert et broderie | Livraison sans decoration/accessoires

**HF2781** |1802781 **Duffle bag City**polyester
29 x 51 cm

Halfar



Compartment principal fermé par cordon | Poche frontale zippée | Bandoulière ajustable | Poignée | 600d Polyester | Livraison sans decoration/accessoires

**HF4002** |1814002 **Drawstring bag Jersey**polyester
36,5 x 45,5 cm

Halfar



Grand sac à cordon en jersey fin agréable au toucher | Compartiment principal avec sac à fermeture zippée sur le côté | Tirette | Boucle de transport | Livraison sans decoration/accessoires

**LB02113** |02113 **Dual Material Backpack Uptown**100% Polyester
30,5 x 51 x 15 cm

SOL'S Bags



Compartment principal zippé avec double poche intérieure | Comp. devant fermeture cordon | Bretelles réglables | Dos renfort matelassé | sans deco.

**HF4029** |1814029 **Duffle Bag Elegance**polyester
23,5 x 40 x 17,5 cm

Halfar



Sac seau innovant bicolore avec bretelles | Compartiment principal avec lien de fermeture décoratif | Arrière et base rembourrés | Poche intérieure à fermeture Éclair | Compartiment latéral à fermeture Éclair | Bretelles réglables | Poignée | Livré sans décoration / contenu

**BS17171** |DTG-17171 **Sailor Bag - Portland**100% polyuréthane
57 x 30 x 30 cm

bags2GO



Sac à dos de marin en polyester 600D en Grey Melange | Grand compartiment principal | Œillets en métal et cordon élastique à tirer | Un compartiment à fermeture zippée sur le devant | Une poche à fermeture zippée sur le côté droit | Un compartiment à fermeture zippée au fond | Poignée de portable noire rembourrée sur le côté | Sangle d'épaule à forme ergonomique, ajustable et rembourrée | Zipper en caoutchouc avec logo « bags2GO » en relief | Capacité : env. 51 litres | Livraison sans decoration/accessoires

SACS À DOS (LOISIR)



HF9786 |1809786 **Drybag Splash**

Plane
23 x 51 x 15 cm

Halfar

APPLE GREEN	BLACK MATT	LIGHT GREY
ORANGE	RED	ROYAL BLUE
WHITE	YELLOW	

Résistant à l'eau | Grand compartiment principal avec fermeture par enroulement | Bandoulière amovible réglable | bâche | Livraison sans decoration/accessoires



HF9787 |1809787 **Drybag Splash 2**

Plane
30 x 57 x 19,5 cm

Halfar

APPLE GREEN	BLACK MATT	LIGHT GREY
ORANGE	RED	ROYAL BLUE
WHITE	YELLOW	

Résistant à l'eau | Grand compartiment principal avec fermeture par enroulement | Bandoulière amovible réglable | bâche | Livraison sans decoration/accessoires



HF2214 |1812214 **Backpack Splash**

Plane
32,5 x 70 x 21,5 cm

Halfar

APPLE GREEN	BLACK MATT	RED
ROYAL BLUE	WHITE	

Compartiment principal spacieux avec coutures soudées et fermetures à enrouler pour une parfaite protection contre la poussière et l'eau | Système de portage de sac à dos confortable | Face avant adaptée à la sérigraphie | Bâche | Livraison sans decoration/accessoires



BG125 |BG125 **Original Fashion Backpack**

100% polyester
31 x 42 x 21 cm

BagBase

AIRFORCE BLUE/GRAPHITE GREY	BLACK	BOTTLE GREEN	BRIGHT RED	BRIGHT ROYAL
BURGUNDY	CARAMEL	CLARET	CLASSIC PINK/GRAPHITE GREY	CLASSIC RED
CORAL/LIGHT GREY	EMERALD/GRAPHITE GREY	FRENCH NAVY	FUCHSIA/GRAPHITE GREY	GRAPHITE GREY
KELLY GREEN	LIGHT GREY/GRAPHITE GREY	LIME GREEN/GRAPHITE GREY	MAGENTA	MINT GREEN/LIGHT GREY
MUSTARD	OLIVE GREEN	ORANGE RUST	ORANGE/GRAPHITE GREY	PLUM
PURPLE	SAND/CHOCOLATE	SAPPHIRE BLUE	SKY BLUE/FRENCH NAVY	SURF BLUE/GRAPHITE GREY
TRUE PINK/GRAPHITE GREY				

Polyester 600D | Poche frontale avec fermeture à glissière | Partie arrière rembourrée | Poignée | Bandoulière rembourrée et ajustable | Capacité : env. 18 litres | Livraison sans decoration/accessoires | Étiquette TearAway pour un simple changement d'étiquette



BG125L |BG125L **Maxi Fashion Backpack**

100% polyester
34 x 45 x 23 cm

BagBase

BLACK	FRENCH NAVY	GRAPHITE GREY
-------	-------------	---------------

Polyester 600D | Étiquette TearAway pour une personnalisation simple et individuelle | Bandoulière rembourrée et ajustable | Partie arrière rembourrée | Poche avant avec fermeture à glissière | Poignée | Capacité : env. 22 litres | Livraison sans decoration/accessoires



BG155 |BG155| **Essential Fashion Backpack**

100% polyester
31 x 47 x 16 cm

BagBase

BLACK	CLASSIC RED	FRENCH NAVY
LIGHT GREY	MILITARY GREEN	POWDER PINK

Polyester 600D | Étiquette détachable pour changer facilement la marque | Poche avant à fermeture éclair | Pochette intérieure | Panneau arrière matelassé | Compartiment principal à fermeture | Poignée | Livré sans décoration / contenu



BG153 |BG153| **Mini Essential Fashion Backpack**

100% polyester
23 x 35 x 12 cm

BagBase

BLACK	FRENCH NAVY	LIGHT GREY
POWDER BLUE	POWDER PINK	WHITE

Polyester 600D | Bretelles entièrement réglables | Étiquette détachable pour changer facilement la marque | Poche avant à fermeture éclair | Panneau arrière matelassé | Poignée | Livré sans décoration / contenu



BG168 |BG168| **Scuba Backpack**

94% polyester / 6% élasthanne
31 x 50 x 16 cm

BagBase

BLACK	NAVY
-------	------

Étiquette détachable pour changer facilement la marque | Compatible avec les ordinateurs portables jusqu'à 15,6" | Tissu de plongée contemporain | Compartiment principal à fermeture Éclair | Poche extérieure dissimulée à fermeture Éclair | Pochette intérieure | Panneau arrière matelassé | Bretelles matelassées réglables | Poignée | Capacité : approx. 20 litres | Livré sans décoration / contenu



BG151 |BG151| **Packaway Backpack**

100% polyester
31 x 45 x 16 cm

BagBase

BLACK/BLACK	FRENCH NAVY/FRENCH NAVY
GRAPHITE GREY/GRAPHITE GREY	JUNGLE CAMO/BLACK

210D polyester | Étiquette détachable | Bretelles réglables | Ultra léger, mais durable | Tissu imperméable | Compartiment principal et poche devant à fermeture Éclair | Capacité : approx. 20 litres | Livré sans décoration / contenu



BG175 |BG175| **Camo Backpack**

100% polyester
31 x 42 x 21 cm

BagBase

JUNGLE CAMO	GRAPHITE CAMO
-------------	---------------

Polyester 600D | Étiquette TearAway pour un simple changement de label | Bandoulière rembourrée et ajustable | Partie arrière rembourrée | Poche frontale avec fermeture à glissière | Poignée | Capacité : env. 18 litres | Livraison sans décoration/accessoires



BG198 |BG198| **Duo Knit Backpack**

100% polyester
31 x 50 x 16 cm

BagBase

ELECTRIC YELLOW/BLACK	GREY/BLACK
NAVY/BLACK	

100% imperméable poids-léger TPU | Étiquette détachable | Compatible avec les ordinateurs portables jusqu'à 15,6" | Compartiment principal à fermeture Éclair | Poche extérieure dissimulée à fermeture Éclair | Pochette intérieure | Panneau arrière matelassé | Bretelles matelassées réglables | Poignée | Capacité : approx. 20l | Livré sans décoration / contenu

SACS À DOS (LOISIR)



BG212 |BG212| **Universal Backpack**

100% polyester
30 x 42 x 20 cm

BagBase

BLACK	BRIGHT ROYAL	CLASSIC RED
FRENCH NAVY	GRAPHITE GREY	

Polyester 600D | Organisateur à l'arrière | Partie arrière rembourrée | Poche en résille à l'extérieur | Capacité : env. 18 litres | Livraison sans decoration/accessoires



BG641 |BG641| **Denim Backpack**

43 x 28 x 15 cm

BagBase

DENIM BLUE	LIGHT DENIM
------------	-------------

Denim en Coton et Polyester | Étiquette détachable TearAway, facile à ré-étiqueter | Poche frontale zippée | Pochette interne plaquée | Poignée de transport | Dos matelassé | Bandoulières matelassées ajustables | Livraison sans decoration/accessoires



BG126 |BG126| **Two-Tone Fashion Backpack**

100% polyester
31 x 42 x 21 cm

BagBase

ANTHRACITE	GREY MARL
------------	-----------

Polyester 600D | Étiquette TearAway pour un simple changement de label | Matériau bicolore | Bandoulière rembourrée et ajustable | Partie arrière rembourrée | Fermeture à glissière sur la poche avant | Poignée | Capacité : env. 18 litres | Livraison sans decoration/accessoires



BG571 |BG571| **Teamwear Backpack**

100% polyester
32 x 45 x 23 cm

BagBase

BLACK/CLASSIC RED/WHITE	BLACK/GRAPHITE GREY/WHITE	BRIGHT ROYAL/BLACK/WHITE
CLASSIC RED/BLACK/WHITE	FRENCH NAVY/BRIGHT ROYAL/WHITE	FRENCH NAVY/CLASSIC RED/WHITE
FRENCH NAVY/FRENCH NAVY/WHITE		

Polyester 600D/420D | Bandoulière rembourrée et ajustable | Partie arrière rembourrée | Sortie d'écouteurs | Contraste High-Viz | Poche intérieure en résille | Poche pour bouteille d'eau | Poche avant et poches latérales avec fermeture à glissière | Poignée | Capacité : env. 21 litres | Livraison sans decoration/accessoires



BG615 |BG615| **Urban Trail Pack**

100% polyester
31 x 48 x 19 cm

BagBase

BLACK/LIGHT GREY	BRIGHT RED/LIGHT GREY	FRENCH NAVY/SAPPHIRE BLUE
------------------	-----------------------	---------------------------

Sergé de Polyester 600D/ Polyester 300D | Étiquette détachable TearAway, facile à ré-étiqueter | Poche interne zippée | Pochette interne plaquée | Poches latérales élastiques en maille filet | Boucles d'attache en toile | Parties réfléchissantes | Dos matelassé | Livraison sans decoration/accessoires

BagBase®**BG825** |BG825 **Heritage Backpack**

100% polyester
31 x 45 x 19 cm

BagBase

BLACK BRIGHT ROYAL BURGUNDY CLASSIC RED FRENCH NAVY LIGHT GREY

Sac au style rétro | Poches intérieures | Bandoulière rembourrée et ajustable | Partie arrière rembourrée | Poches latérales | Poignée de transport | Capacité : env. 18 litres | Poche frontale avec fermeture à glissière | Livraison sans décoration/accessoires

SACS À DOS (LOISIR)



BG235 |BG235| **Metallic Zip Backpack**

100% polyester
31 x 47 x 16 cm

BagBase

BLACK/GOLD | BLACK/SILVER

Polyester 300D | Étiquette détachable TearAway, facile à ré-étiqueter | Fermetures zippées et tirettes en métal | Compartiment principal avec fermeture zippée | Poche frontale zippée | Bandoulières matelassées ajustables | Dos matelassé | Poignée de transport | Livraison sans decoration/accessoires



BG233 |BG233| **Metallic Zip Mini Backpack**

100% polyester
23 x 35 x 12 cm

BagBase

BLACK/GOLD | BLACK/SILVER

Polyester 300D | Étiquette détachable TearAway, facile à ré-étiqueter | Fermetures zippées et tirettes en métal | Compartiment principal avec fermeture zippée | Poche frontale zippée | Bandoulières totalement ajustables | Dos matelassé | Poignée de transport | Livraison sans decoration/accessoires



BG867 |BG867| **Onyx Backpack**

100% nylon
30 x 45 x 16 cm

BagBase

BLACK

Étiquette TearAway pour une simple personnalisation | Style urbain affiné | Entièrement rayé | PU authentique et accents métalliques | Poche frontale avec fermeture à glissière | Panneau arrière rembourré | En tissu de ceinture de haute densité | Sangle d'épaule rembourrée et ajustable | Poignée rétractable | 100 % sergé de polyester | Livraison sans decoration/accessoires



BG255 |BG255| **Faux Leather Fashion Backpack**

31 x 47 x 16 cm

BagBase

BLACK

PU en Simili Cuir-look | Étiquette détachable pour changer facilement la marque | Style moderne unisexe | Compartiment principal à fermeture Éclair | Poche avant à fermeture Éclair | Pochette intérieure | Panneau arrière matelassé | Bretelles matelassées réglables | Poignée | Capacité : approx. 18 litres | Livré sans décoration / contenu

**BS14246** |DTG-14246 **Outdoor Backpack - Grand Canyon**

100% polyester
50 x 30 x 15 cm

bags2GO

GREY MÉLANGE

Sac à dos gris chiné en polyester 600D | Deux compartiments principaux avec fermeture zippée | Petite pochette à fermeture zippée sur le devant avec compartiment ouvert complémentaire | Sortie pour câble d'écouteur sur le devant | Bandoulières ergonomiques, rembourrées et ajustables | Sangle à largeur et hauteurs ajustables à la poitrine avec fermeture à clic | Dos très rembourré | Dragonne de portage sur le haut | Toutes les fermetures zippées en noir, Glissière à fermeture zippée en caoutchouc avec relief « bags2GO » | Volume : env. 22,5 litres | Livraison sans contenu/décoration

**BS15273** |DTG-15273 **Daypack - Manhattan**

100% polyester
39 x 27 x 15,5 cm

bags2GO

GREY MÉLANGE

Sac à dos gris chiné en polyester 600D | Un compartiment principal avec fermeture zippée | Petit compartiment en mesh avec fermeture zippée à l'intérieur de la face arrière | Pochette à fermeture zippée sur le devant | Bandoulières rembourrées et ajustables | Dos rembourré | Dragonne de portage sur le haut | Toutes les fermetures zippées en noir, Glissière à fermeture zippée en caoutchouc avec relief « bags2GO » | Volume : env. 16 litres | Livraison sans contenu/décoration

**BS15378** |DTG-15378 **Outdoor Backpack - Rocky Mountains**

100% polyester
52 x 32 x 17 cm

bags2GO

GREY MÉLANGE

Sac à dos gris chiné en polyester 600D | Un compartiment principal avec fermeture zippée et compartiment séparé pour l'ordinateur portable | Deux autres pochettes à fermeture zippée sur le devant | Deux pochettes ouvertures avec cordon élastique sur le côté | Bandoulières ergonomiques, rembourrées et ajustables | Sangle ajustable à la poitrine avec fermeture à clic | Dos très rembourré | Poignée de portage sur le haut | Volume : env. 28l | Compartiment pour l'ordinateur portable jusqu'à 15 inch / 38,10 cm | Livraison sans contenu/décoration

**BS15380** |DTG-15380 **Daypack - Wall Street**

100% polyester
44 x 31 x 16 cm

bags2GO

GREY MÉLANGE

Sac à dos gris chiné en polyester 600D | Un compartiment principal avec fermeture zippée | 2 petites pochettes à fermeture zippée | 2 petites pochettes ouvertes sur le côté en airmesh avec cordon élastique | Bandoulières ergonomiques, rembourrées et ajustables avec poignées | Sangle à largeur et hauteurs ajustables à la poitrine avec fermeture à clic | Poignée de portage rembourrée sur le haut | Toutes les fermetures zippées en noir avec relief « bags2GO » | Volume : env. 22 litres | Livraison sans contenu/décoration

bags  GO



NEW

BS18097 |DTG-18097 **Daypack - Cleveland**

100% polyuréthane
40 x 26 x 15 cm

bags2GO

GREY MELANGE

Sac à dos en polyester 600D en Grey Melange | Un compartiment principal spacieux avec fermeture zippée et 2 compartiments - un compartiment avec fermeture auto-agrippante | Une poche appliquée avec fermeture zippée sur le devant | Un compartiment avec fermeture auto-agrippante sur la face arrière | Sangles d'épaule ajustables | 2 sangles de portage au haut | Zipper noir logo « bags2GO » | Capacité : env. 15,5 litres | Livraison sans décoration/accessoires

bags  GO



BS16478 |DTG-16478 **Daypack - Edinburgh**

100% coton
41 x 32 x 12,5 cm

bags2GO

BLUE MELANGE

Sac à dos en toile bleu vintage | Composants en cuir artificiel marron | Fond et côtés renforcés par du cuir artificiel | Compartiment principal à fermeture Éclair | Doublure en nylon rouge | 2 petites poches à fermeture Éclair supplémentaires sur le dessus et sur le côté | Poche à fermeture Éclair cousue sur le devant ; deux compartiments ouverts et un compartiment à fermeture Éclair à l'intérieur ; un compartiment à fermeture Éclair à l'extérieur | Bretelles réglables matelassées | Section rembourrée au dos | Poignée sur le dessus | Toutes les fermetures Éclair métalliques arborent un style vintage « désordonné » | Volume : environ 16l | Livré sans contenu / décoration





bags GO



BS17073 |DTG-17073 **XXL Backpack - Denver**

100% polyester
55 x 36 x 18 cm

bags2GO

GREY MÉLANGE

Sac à dos XXL rectangulaire gris nuancé en polyester 600D | Compartiment principal très spacieux avec deux compartiments supplémentaires | Grande poche à fermeture Éclair cousue à l'intérieur avec divers compartiments supplémentaires | Poche à fermeture Éclair supplémentaire sur le devant | Quatre sangles latérales avec fermeture à clic pour plus de stabilité | Tressage continu réfléchissant | Arrière rembourré | Bretelles ergonomiques réglables matelassées | Poignées rembourrées sur le dessus et un côté | Fermeture Éclair en caoutchouc avec logo « Bags2Go » | Volume : environ 36 litres | Livré sans contenu / décoration



HALFAR

NEW

HF15019 |1815019 **Backpack Sky**

polyester
27 x 42 x 14 cm

Halfar

APPLE GREEN	BLACK	BLUE	LIGHT GREY
NAVY	RED		

Sac à dos léger | Compartiment principal avec fermeture Éclair bidirectionnelle | Poche à l'avant avec fermeture Éclair | Poche intérieure à fermeture Éclair | Système de transport réglable, respirant | Poignée | Fonction de pliage et de rangement | Livré sans décoration / contenu



HALFAR

NEW

HF4024 |1814024 **Backpack Elegance S**

polyester
25 x 33 x 10 cm

Halfar

BLACK/GREY-SPRINKLE

Sac à dos bicolore moderne | Compartiment principal avec fermeture Éclair bidirectionnelle | Compartiment intérieur plat et rembourré | Poche à l'avant avec fermeture Éclair | Arrière rembourré | Attache pour accessoire | Bretelles réglables | Poignée | Livré sans décoration / contenu



HALFAR

NEW

HF4025 |1814025 **Backpack Elegance M**

polyester
32 x 45 x 12 cm

Halfar

BLACK/GREY-SPRINKLE

Sac à dos bicolore | Compartiment principal avec fermeture Éclair bidirectionnelle | Compartiment intérieur plat et rembourré | Poche à l'avant avec fermeture Éclair | Arrière rembourré | Bretelles rembourrées réglables | Poignée | Livré sans décoration / contenu



HALFAR

NEW

HF15024 |1815024 **Backpack Flow**

polyester
22 x 40 x 11 cm

Halfar

ANTHRACITE	APPLE GREEN	BLACK
CYAN	NAVY	ORANGE
RED	ROYAL BLUE	WHITE
YELLOW		

Sac à dos sportif léger avec poche à l'avant avec fermeture Éclair | Compartiment principal avec fermeture Éclair bidirectionnelle | Arrière et bretelles rembourrés | Poignée de transport | Livré sans décoration / contenu

SACS À DOS (LOISIR)



HF15004 |1815004 **Backpack Breeze**

polyester
31 x 45 x 17 cm

Halfar

BLACK	CYAN	NAVY
RED	WHITE	

Sac à dos léger et imperméable avec rabat de fermeture et coutures thermocollées | Boucles sur le côté | Poche intérieure à fermeture Éclair | Poche à l'avant avec fermeture Éclair | Bretelles rembourrées réglables | Poignée | Livré sans décoration / contenu



HF15023 |1815023 **Backpack Team**

polyester
32 x 48 x 17,5 cm

Halfar

BLACK	NAVY	RED
ROYAL BLUE		

Sac à dos classique | Grand compartiment principal avec fermeture Éclair bidirectionnelle | Poche plaquée | Extensible | Poche à l'avant avec fermeture Éclair bidirectionnelle | Poche inférieure avec maille rétractable | Poches latérales à maille élastique | Deux poignées | Sangle de transport | Sangle de poitrine réglable | Livré sans décoration / contenu



HF15025 |1815025 **Backpack Fresh**

polyester
22 x 40 x 11 cm

Halfar

APPLE GREEN/GREEN	CYAN/ROYAL BLUE
GREY/ORANGE	NAVY/RED

Sac à dos sportif léger avec poche à l'avant avec fermeture Éclair | Compartiment principal avec fermeture Éclair bidirectionnelle | Arrière et bretelles rembourrés | Poignée de transport | Livré sans décoration / contenu



HF3062 |1813062 **Backpack Step M**

polyester
30 x 42 x 14 cm

Halfar

APPLE GREEN	BLACK	CYAN
NAVY	RED	WHITE

Compartiment principal spacieux à tirette à deux voies | Polyester 420D & Ripstop | Pochette à fermeture zippée sur le devant avec 2 poches d'insertion | Sangle réfléchissante | Poches latérales en mesh | Ouverture pour les écouteurs | Bandoulières rembourrées à hauteur ajustable, sangle de poitrine élastique | Dos rembourré | Livraison sans décoration/accessoires



HF3063 |1813063 **Backpack Step L**

polyester
34 x 49 x 18,5 cm

Halfar

APPLE GREEN	BLACK	CYAN
NAVY	RED	WHITE

Compartiment principal spacieux à tirette à deux voies et pochette d'insertion | Polyester 420D & Ripstop | Sangle réfléchissante sur le devant | Poches latérales en mesh | Ouverture pour les écouteurs | Bandoulières rembourrées à hauteur ajustable, sangle de poitrine élastique | Dos rembourré | Livraison sans décoration/accessoires



HF3310 |1803310 **Daypack City**

polyester
28,5 x 42 x 17 cm

Halfar

APPLE GREEN	BLACK	GREEN
LIGHT GREY	NAVY	ORANGE
RED		

Compartiment principal avec poche pour lecteur Mp3 | Poche avant zippée avec rangement accessoires | Dos et bandoulière matelassées | 600d Polyester | Livraison sans décoration/accessoires



HF3355 |1813355 **Backpack Solution**

polyester
28 x 43 x 11 cm

Halfar

APPLE GREEN	BLACK	FUCHSIA
GREEN	NAVY	ORANGE
RED	WHITE	YELLOW

Sac à dos moderne avec poche avant zippée | Compartiment principal avec fermeture zippée à 2 voies et compartiment intérieur plat | Rabat de pluie | Bandes réfléchissantes sur le devant, dos et bandoulières rembourrés | Poignée | Livraison sans decoration/accessoires



HF6694 |1806694 **Backpack Galaxy**

nylon
31 x 48 x 16 cm

Halfar

APPLE GREEN	BLACK	LIGHT BLUE
NAVY	ORANGE	RED
WHITE		

Grand compartiment principal avec poche plate | Poches filet latérales avec sangles | Grande poche zippée avant avec pochettes d'insertion et une ouverture pour casque | Bien aménagées | Avec bretelles matelassées | 420d Nylon & Jacquard | Livraison sans decoration/accessoires



HF9790 |1809790 **Backpack Star**

polyester
32 x 45,5 x 15 cm

Halfar

ANTHRACITE	FUCHSIA	GREEN
OLIV	RED	ROYAL BLUE

600d polyester | Grand compartiment principal zippé à deux voies | Poche frontale zippée avec fonctionnalités d'organisateur | Poche latérales en filet | Poignée | Dos rembourré | Bretelles matelassées et réglables | Livraison sans decoration/accessoires



LB01203 |01203 **Backpack Pulse**

100% polyester
42 x 30 x 13 cm

SOL'S Bags

BLACK/NEON LIME	CAMO/YELLOW	FRENCH NAVY/ORANGE
RED/GRAPHITE		

100 % en polyester Oxford | Doublure 100 % polyester | Une poche frontale avec fermeture à glissière et deux poches latérales avec bouton-pression | Grand compartiment principal avec double fermeture à glissière | Partie dorsale rembourrée - entièrement doublée | Sangle d'épaule rembourrée, renforcée et ajustable à la taille | Poignée de portage | Bandoulière en faux cuir | Capacité : env. 16 litres | Livraison sans decoration/accessoires



LB70100 |70100 **Backpack Rider**

100% polyester
14 x 28 x 40 cm

SOL'S Bags

APPLE GREEN	ARMY	BLACK	BURGUNDY
CAMO	CHOCOLATE	DARK PURPLE	DUNE
FRENCH NAVY	FUCHSIA	GOLD	ORANGE
RED	ROYAL BLUE	SKY BLUE	

Polyester 600D | Attache en nylon | Accès pour le lecteur MP3 | Précompartiment spacieux avec fermeture à glissière | Sangles d'épaule ajustables | Livraison sans decoration/accessoires

SOL'S
the Fair /pirit'



LB01680 |01680 **Cosmo Backpack**

100% polyester
39 x 26 x 12,5 cm

SOL'S Bags



Grand compartiment central zippé | Poche frontale zippée | Bretelles réglables matelassées et renforcées | Imprimé réfléchissant sur la poche frontale

SOL'S
the Fair /pirit'



LB70200 |70200 **Backpack Express**

100% polyester
33 x 43 x 17 cm

SOL'S Bags



Polyester 600D | Sangles d'épaule ajustables | 2 pré-compartiments | Attache en nylon | Partie dorsale rembourrée | Accès MP3 | Livraison sans décoration



printwear®

NT211N Trend Backpack

100% polyester
35 x 45 x 17 cm

APPLE GREEN	AQUA BLUE	BLACK
BRIGHT GREEN	GREEN	GREY
KHAKI	NAVY	OCEAN BLUE
ORANGE	PURPLE	RED
ROYAL BLUE	WHITE	YELLOW

Compartment principal avec fond renforcé et double fermeture à glissière | Un pré-compartment avec fermeture à glissière | Poche avec fermeture à glissière | Polyester 600D | Livraison sans decoration/accessoires



printwear®

NT4585 Backpack

100% polyester
33 x 41 x 19 cm

BLACK	BLUE	LIGHT GREEN
ORANGE	PALE BLUE	PINK
PURPLE	RED	WHITE
YELLOW		

Poche à fermeture à glissière | Sangles d'épaule rembourrées | Zipper avec cordon de serrage | Cœillet de suspension | Livraison sans decoration/accessoires



QUADRA

QD445 | QD445 Academy Backpack

100% polyester
31 x 45 x 19 cm

Quadra

BLACK	BOTTLE GREEN	BRIGHT ROYAL
BURGUNDY	CLASSIC RED	FRENCH NAVY

Polyester 600D | Détails réfléchissants pour une visibilité optimale | Deux poches / porte-bouteilles en mailles | Étiquette d'identification à l'intérieur | Compartiment principal à fermeture éclair | Poche avant à fermeture éclair | Pochette intérieure | Panneau arrière matelassé | Bretelles matelassées réglables | Poignée | Livré sans décoration / contenu | Livraison sans decoration/accessoires



HALFAR

HF3908 | 1803908 Backpack Kurier Eco

LKW-Plane
34 x 48 x 14,5 cm

Halfar

BLACK

Sac grande contenance | Poche avant zippée | Rembourrage dos zippé | Sangles rembourrées | Attaches ceinture et poitrine | bâche | Livraison sans decoration/accessoires



BagBase®

TearAway LABEL

NEW

BG116 | BG116 Twin Handle Backpack

100% polyester
28 x 38 x 12 cm

BagBase

BLACK	LIGHT GREY	NAVY DUSK
OLIVE GREEN		

Polyester 300D | Étiquette détachable TearAway, facile à ré-étiqueter | Compartiment principal avec fermeture zippée | Poche frontale avec section organisateur | Poche frontale conçue pour une décoration facile | Poignées en toile | Poche interne zippée | Dos matelassé | Bandoulières matelassées ajustables | Livraison sans decoration/accessoires



BagBase®

TearAway LABEL

NEW

BG118 | BG118 Twin Handle Roll-Top Backpack

100% polyester
28 x 38 x 12 cm

BagBase

AIRFORCE BLUE	BLACK	BURGUNDY
LIGHT GREY	MUSTARD	NAVY DUSK
OLIVE GREEN		

Polyester 300D | Étiquette détachable TearAway, facile à ré-étiqueter | Poche frontale avec section organisateur conçue pour une décoration facile | Poignées en toile | Poche interne zippée | Dos matelassé | Bandoulières matelassées | Livraison sans decoration/accessoires



NEW

BS18098 |DTG-18098 **Daypack - Orlando**

100% polyuréthane
48 x 29 x 15 cm

bags2GO

GREY MÉLANGE

Sac à dos en polyester 600D en Grey Melange | Un compartiment principal spacieux avec fermeture zippée et compartiment intérieur complémentaire avec fermeture zippée | Une poche appliquée avec fermeture zippée sur le devant | Deux poches à filet sur les côtés | Sangle d'épaule ajustable, amovible avec mousqueton noir | Deux sangles de portage au haut | Zipper noir en caoutchouc avec logo « bags2GO » en relief | Capacité : env. 21 litres | Livraison sans decoration/accessoires



NEW

BS18073 |DTG-18073 **Backpack - Colorado**

100% polyuréthane
47 x 30 x 13 cm

bags2GO

GREY MÉLANGE

Sac à dos en polyester 600D en Grey Melange | Un compartiment principal spacieux avec fermeture zippée et deux compartiments complémentaires avec fermeture auto-agrippante | Trois poches appliquées avec fermeture zippée sur le devant | Sangle d'épaule à forme ergonomique, ajustable et rembourrée | Dos rembourré | Sangle de portage au haut | Zipper en caoutchouc avec logo « bags-2GO » en relief | Capacité : env. 18 litres | Livraison sans décoration/accessoires



NEW

HF15016 |1815016 **Multi Bag Sky**

polyester
41 x 43 x 13 cm

Halfar

APPLE GREEN	BLACK	BLUE	LIGHT GREY
NAVY	RED		

Sac à dos moderne | Compartiment principal avec fermeture Éclair | Pochette à l'avant avec fermeture Éclair | Pochette intérieure à fermeture Éclair | Poignées avec attache à bouton-pression | Système de transport réglable, respirant | Fonction de pliage et de rangement | Livré sans décoration / contenu



NEW

HF15001 |1815001 **Backpack Community**

PU cuir synthétique
29 x 48 x 11 cm

Halfar

BLACK

Sac à dos classique aux lignes droites | Compartiment principal avec fermeture Éclair bidirectionnelle | Compartiment pour ordinateur portable | Compartiment intérieur à fermeture Éclair | Pochette plaquée à l'avant avec fermeture magnétique | Poignées | Base renforcée | Bretelles rembourrées réglables | Livré sans décoration / contenu



HF3350 |1813350 **Multi Bag Step**

polyester
29,5/42 x 48,5 x 15 cm

Halfar

APPLE GREEN	BLACK	CYAN
NAVY	RED	

Compartiment principal avec fermeture zippée et cordon de traction | Compartiment intérieur | Pochette frontale à fermeture zippée à 2 voies | Fonction sac à dos avec bandoulières à longueur ajustable | Bandes réfléchissantes | Compartiments latéraux | Livraison sans décoration/accessoires



BG550 |BG550 **Athleisure Pro Backpack**

100% polyester
31 x 44 x 16 cm

BagBase

BLACK	BRIGHT ROYAL	CLASSIC RED
FRENCH NAVY	LIME GREEN	ORANGE

Mixte de polyester 600D/420D | 2 compartiments | Convient aux ordinateurs portables jusqu'à 15.6" | Compartiment rembourré pour l'ordinateur portable | Pochette média et raccord pour écouteurs | Bandoulière rembourrée et ajustable | Sangles de compression | Capacité : env. 18 litres | Livraison sans décoration/accessoires

SACS À DOS (LOISIR)



BG619 |BG619 **Urban Toploader**

100% polyester
30 x 49 x 18 cm

BagBase



600D polyester | Étiquette détachable | Style traditionnel | Poche supérieure à fermeture éclair | Pochette intérieure | Compatible avec les ordinateurs portables jusqu'à 15,6" | Sangles de compression | Poche intérieure dissimulée | Panneau arrière matelassé | Bretelles matelassées réglables | Poignée | Capacité : approx. 20 l | Livré sans décoration / contenu



BG845 |BG845 **Molle Utility Backpack**

100% polyester
29 x 47 x 17 cm

BagBase



Polyester 600D | Étiquette détachable TearAway, facile à ré-étiqueter | Style inspiré par les sacs militaires | Patch Rip-Strip™ interchangeable conçu pour la décoration | Compartiment principal avec fermeture zippée | Poche zippée sur le dessus | Pochette interne plaquée | Sangles de maintien | Boucle en toile MOLLE | Poignée de transport | Dos matelassé | Bandoulières matelassées ajustables | Livraison sans décoration/accessoires



BG851 |BG851 **Carve Boardpack**

100% polyester
31 x 50 x 16 cm

BagBase



600D polyester | Étiquette détachable pour changer facilement la marque | Compatible avec les ordinateurs portables jusqu'à 15,6" | Pochette intérieure | Panneau arrière matelassé | Bretelles de transport pour skateboard | Compartiment intérieur | Bretelles matelassées réglables | Poignée | Capacité : approx. 20 litres | Livré sans décoration / contenu



BG853 |BG853 **Old School Boardpack**

100% polyester
36 x 46 x 16 cm

BagBase



600D polyester | Étiquette détachable | Compatible avec les ordinateurs portables jusqu'à 17" | Compartiment rembourré pour ordinateur portable accessible de l'extérieur | Bretelles de transport pour skateboard | Compartiment intérieur avec organisateur | Bretelles matelassées réglables | Poignée | Capacité : approx. 23 litres | Livré sans décoration / contenu



QD515 |QD515 **Everyday Outdoor 15L Backpack**

100% polyester
27 x 40 x 18 cm

Quadra



Polyester 600D Anti-Déchirures | Étiquette détachable TearAway, facile à ré-étiqueter | Style outdoor classique | Poche intérieure zippée avec porte-clés | Filet porte-bouteille à l'intérieur | Sangles de poitrine réglables | Points d'attache pour bâton de randonnée | Tissu imperméable | Dos rembourré et respirant | Bandoulières matelassées ajustables | Livraison sans décoration/accessoires



QS53 |QS53 **Teamwear Backpack**

100% polyester
32 x 49 x 18 cm

Quadra



Mixte de polyester 600D/420D | Poche intérieure | Capacité : env. 20 litres | Surface dorsale rembourrée | Livraison sans décoration/accessoires

bags  GO**BS16196** |DTG-16196 **Outdoor Backpack - Yellowstone**

100% polyester
56 x 28 x 28 cm

bags2GO

GREY MÉLANGE

Sac à dos pour l'extérieur gris nuancé en polyester 600D | Compartiment principal spacieux avec cordon de serrage et grand rabat | Rabat avec sangles de fermeture en deux clics et compartiment à fermeture Éclair | Poche cousue sur le devant avec fermeture Éclair latérale et cordon élastique | Sangles latérales pour plus de stabilité | Boucles élastiques pour fixer les bâtons de marche | Deux poches latérales avec élastiques | Compartiment inférieur à fermeture Éclair avec rabat anti-pluie orange | Arrière rembourré | Bretelles ergonomiques réglables matelassées | Fermeture Éclair en caoutchouc avec logo « Bags2Go » | Volume : environ 44 litres | Livré sans contenu / décoration

bags  GO



NEW

BS17231 |DTG-17231 **Backpack - Redwoods**

100% polyuréthane
42 x 29 x 16 cm

bags2GO

GREY MELANGE

Sac à dos en polyester 600D en Grey Melange | Un compartiment principal avec cordon élastique noir et deux lanières de fermeture avec boutons à pression | Poche appliquée noires avec fermeture zippée sur le devant | Poche intérieure avec fermeture zippée | Compartiment à ordinateur portable à l'intérieur | Zipper en caoutchouc avec logo « bags2GO » en relief | Sangle d'épaule à forme ergonomique, ajustable et rembourrée | Dos rembourré | Sangle de portage au haut | Capacité : env. 19 litres | Livraison sans decoration/accessoires



CNB02 |CB02 **Backpack Mesh**

100% polyester
46 x 29 x 20 cm

CONA SPORTS

BLACK

Extérieur : polyester 600 D, intérieur : polyester 210T | Capacité de remplissage : compartiment principal env. 22 litres, compartiment en filet env. 4 litres | Grand sac à dos avec compartiment complémentaire en filet pour les textiles ou les chaussures humides | Partie dorsale rembourrée | Sangles d'épaule ajustables à la largeur sportive | Diverses poches et compartiments complémentaires pour un rangement sûr des clés et de la bouteille d'eau | Fermeture à glissière à 2 voies au compartiment principal | Fermeture à glissière en caoutchouc souple | Point d'accès pour la finition | Livraison sans decoration/accessoires



CNB03 |CB03 **Backpack Thermo**

100% polyester
46 x 29 x 20 cm

CONA SPORTS

BLACK

Extérieur : polyester 600 D, intérieur : polyester 210T | Capacité de remplissage : compartiment principal env. 22l, compartiment en filet, env. 4l | Grand sac à dos pratique avec compartiment thermique complémentaire | Partie dorsale rembourrée | Sangles d'épaule ajustables à la largeur sportive | Diverses poches et compartiments complémentaires pour un rangement sûr des clés et de la bouteille d'eau | Fermeture à glissière à 2 voies au compartiment principal | Fermeture à glissière en caoutchouc souple | Point d'accès pour la finition | Livraison sans decoration/accessoires



HF0780 |1800780 **Backpack Sport**

nylon
30 x 41 x 14 cm

Halfar



Compartiment principal avec sangles de soutien | Une poche frontale double zip | Bretelles ergonomiques | Dos matelassé | Ceinture sangle | Filet et cordon décoratifs | 420d Nylon | Livraison sans decoration/accessoires



HF2201 |1812201 **Backpack Adventure**

polyester
25 x 54 x 20 cm

Halfar



Sac à dos fonctionnel avec dos aéré | Large compartiment principal | Poche plate à l'intérieur et poche zippée | 2 poches sur le côté | Compartiment à glissière sur le devant | Compartiment inférieur y compris housse de pluie | Sangles rembourrées | Ceinture abdominale | Ceinture pectorale | Avant et partie supérieure adaptables pour la sérigraphie, l'impression de transfert et la broderie | Livraison sans decoration



HF2216 |1812216 **Drinking system**

PEVA & TPU
17,5 x 39 cm

Halfar



Volume : 2 litres | Complément idéal pour le sac à dos HF9122 (1809122) | Résistant aux produits alimentaires | Goût neutre | Tube flexible pour les boissons avec valve à tétine | En PVU et TPU | Livraison sans decoration/accessoires

SACS À DOS (LOISIR)



HALFAR

HF9122 |1809122 **Sports Backpack Move**
polyester
25 x 47 x 9,5 cm

Halfar

APPLE GREEN	BLACK	CYAN
NAVY	ORANGE	RED
WHITE	YELLOW	

polyester 420D & Ripstop | Sac à dos de sport ergonomique et fonctionnel | Dos rembourré, sangle de poitrine et ceinture ajustables | Poche avant zippée | Poche intérieure plate utilisable pour la gourde d'eau livrable séparément | Livraison sans decoration/accessoires



HALFAR

HF9123 |1809123 **Backpack Trail**
polyester
30 x 49 x 18 cm

Halfar

APPLE GREEN	BLACK	CYAN
ORANGE	RED	WHITE

polyester 420D & Ripstop | Sac à dos léger fonctionnel avec dos parfaitement bien rembourré | Compartiment principal spacieux avec poche d'insertion et sortie d'écouteur | 2 poches extérieures sur les côtés | Compartiment sur la partie supérieure avec housse de pluie | Sangles d'épaule rembourrées | Sangle rembourrée avec poches zippées | Ceinture pectorale ajustable | Livraison sans deco/accessoires



HALFAR

HF3367 |1803367 **Backpack Tour**
polyester
37 x 54 x 20 cm

Halfar

GREY	NAVY
------	------

Sac à dos professionnel | Poches avant zippées | Poches filets sur les côtés | Dos en forme ergonomique renforcé avec cadre et filet | Bretelles renforcées matelassées | Ceinture matelassée | 600d Polyester | Livraison sans decoration/accessoires



SOL'S
the Fair Spirit

LB01682 |01682 **Champ's Backpack**
100% polyester
30 x 45 x 13 cm

SOL'S Bags

AQUA/GRAPHITE	BLACK/RED
KELLY GREEN/FRENCH NAVY	RED/FRENCH NAVY
WHITE/BLACK	

Grand compartiment central avec double curseur | 1 poche frontale zippée | 1 compartiment chaussures zippé sur le bas avec un œillet d'aération | Bretelles réglables matelassées et renforcées | Dos matelassé



QUADRA

TearAway LABEL

QD520 |QD520 **Everyday Outdoor 20L Backpack**

Quadra

BLACK	BURNT RED	OLIVE GREEN
-------	-----------	-------------

Polyester 600D Anti-Déchirures | Étiquette détachable TearAway | Style outdoor classique | Points d'attache pour bâton de randonnée | Poche intérieure zippée avec porte-clés | Poches sur les côtés extensibles | Dos rembourré et respirant | Sangles de maintien | Courroies de maintien ajustables | Tissu imperméable | Bandoulières matelassées ajustables | Livraison sans deco/accessoires



QUADRA

QD57 |QD57 **Pursuit Backpack**
100% polyester
32 x 48 x 14 cm

Quadra

BLACK	FRENCH NAVY	GRAPHITE GREY
-------	-------------	---------------

Polyester micro Ripstop 600D | Poche frontale avec organisateur | Poche média avec sortie d'écouteur | Capacité : env. 16 litres | Bandes réfléchissantes | Poche frontale avec fermeture à glissière | Sangle d'épaule ajustable | Poches latérales élastiques | Support pour les bouteilles | Livraison sans decoration/accessoires



QUADRA

QS255 |QS255 **Pro Team Backpack**

100% polyester
30 x 43 x 20 cm

Quadra

BLACK/LIGHT GREY	BRIGHT ROYAL/BLACK/WHITE	CLASSIC RED/BLACK/WHITE
FRENCH NAVY/BLACK/WHITE	GRAPHITE GREY/BLACK/WHITE	

Mixte de polyester 600D/420D | Compartiment à balle | Compartiment humide | Poches latérales avec fermeture à glissière | Poche élastique en résille sur le côté | Sac pour la bouteille d'eau | Poche média rembourrée et souple | Passage des écouteurs | Sangle d'épaule rembourrée et ajustable | Partie dorsale rembourrée | Poignée de portage | Capacité : env. 17 litres | Livraison sans decoration/accessoires



HALFAR

HF3070 |1813070 **Backpack Fashion**

polyester
27 x 37/47 x 15 cm

Halfar

BLUE-GREY MELANGE

Charmant sac à dos avec rabat et deux boucles détachables par pression latérale | Compartiment à fermeture à glissière dans le rabat de recouvrement | Grand compartiment principal avec compartiment intérieur rembourré | Poche frontale avec fermeture zippée à 2 voies | Dos et sangle rembourrés | Poignée | Livraison sans decoration/accessoires



BagBase

BG620 |BG620 **Urban Explorer Backpack**

100% polyester
32 x 49 x 17 cm

BagBase

BLACK/TAN	CLARET/TAN
MILITARY GREEN/TAN	NAVY DUSK/TAN

Polyester 600D résistant | Étiquette détachable pour changer facilement la marque | Style traditionnel | Poche plate à fermeture éclair | Pochettes latérales | Détails en PU | Panneau arrière matelassé | Fermeture par cordon | Bretelles matelassées réglables | Poignée | Livré sans décoration / contenu



QUADRA

TearAway LABEL

QD881 |QD881 **NuHide™ Mini Backpack**

24 x 32 x 15 cm

Quadra

BLACK

Simili-cuir granuleux NuHide PU | Étiquette détachable pour changer facilement la marque | Doublure intégrale en tissu à rayures | Accessoires en métal style vintage | Poche intérieure à fermeture Éclair | Fermeture par cordon | Fermeture magnétique | Bandoulières réglables dans le même tissu | Poignée | Capacité : approx. 9 litres | Livré sans décoration / contenu



QUADRA

QD612 |QD612 **Vintage Canvas Backpack**

30 x 36 x 16 cm

Quadra

SAHARA	VINTAGE BLACK	VINTAGE LIGHT GREY
VINTAGE MILITARY GREEN	VINTAGE OXFORD NAVY	

Applications en laiton | Poches latérales | Poche frontale avec fermeture à glissière | Poche intérieure avec fermeture à glissière | Capacité : env. 18 litres | Sangles d'épaule rembourrées et ajustables | Washed Canvas | Fermeture avec cordon de serrage | Poignée de portage | Livraison sans decoration/accessoires

SACS À DOS (LOISIR)



bags2GO

BS16488 |DTG-16488 Daypack - Cornwall

100% coton
49 x 30 x 16 cm

bags2GO

BLUE MELANGE

Sac à dos en toile bleu vintage | Composants en cuir artificiel marron | Compartiment principal spacieux avec fermeture par cordon et compartiment rembourré supplémentaire | Doublure en nylon rouge | Compartiment ouvert sur le devant | Sangles étroites munies de boucles en métal au style vintage et bouton | Bretelles réglables matelassées | Section rembourrée au dos | Volume : environ 23 litres | Livré sans contenu / décoration



QUADRA

QD615 |QD615 Vintage Backpack

100% coton
26 x 45 x 16,5 cm

Quadra

BLACK	BLACK/BLACK	BURGUNDY
CARAMEL	FRENCH NAVY	GRAPHITE GREY
MILITARY GREEN		

100 % toile de coton | Capacité : env. 19l | Étiquette TearAway | Accents authentiques en PU et métal | Convient aux ordinateurs portables d'une taille de jusqu'à 14" | Compartiment rembourré pour l'ordinateur portable | Fermeture avec tunnel de serrage et une corde robuste | Fermetures magnétiques | Bretelle rembourrée et ajustable | Partie dorsale et face inférieure rembourrée | Poignée de portage | Livraison sans accessoires

SOL'S®
the Fair |pirif'



SOL'S

LB01201 |01201 Backpack Hipster

100% polyester
29 x 46 x 16 cm

SOL'S Bags

BLACK FRENCH NAVY

Fermeture magnétique | Une poche à fermeture à glissière à l'avant | Compartiment à ordinateur portable rembourré | Deux poches intérieures | Partie dorsale rembourrée - intérieur doublé | Bandoulière ajustable, rembourrée et renforcée | Capacité : env. 21 litres | Livraison sans décoration/Accessoires

QUADRA



TearAway
LABEL



QX510 | QX510 **SLX Hydration Pack**

100% polyester
27 x 44 x 14 cm

Quadra

BLACK

Mixte de polyester 600D/Ripstop en nids d'abeilles | Sangle d'épaule rembourrée et ajustable | Sangles ajustables au niveau des hanches et de la poitrine | Partie dorsale respirante et ergonomique avec empîement en r sille | R servoir de liquide incorpor  | Compartiment de rangement externe pour le casque | Fixation du piolet | Capacit  : env. 10 litres | Livraison sans decoration/accessoires

SACS À DOS (LOISIR)



QUADRA



NEW

QX310 |QX310 **SLX-Lite 10 Litre Hydration Pack**

100% polyester
27 x 48 x 16 cm

Quadra

BLACK GRAPHITE GREY

Mélange de Polyester Armuré 210D et de Polyester 300D | Étiquette détachable TearAway, facile à ré-étiqueter | Ultra-léger mais durable | Poche à eau de 1,5 litre | Fixation élastique réfléchissante | Tissu imperméable | Pochette interne plaquée | Poche zippée intérieure pour objets de valeur | Mousqueton pour clefs | Poches latérales élastiques en maille filet | Dos fin ventilé | Bandoulières matelassées ajustables | Courroies de maintien ajustables au niveau du thorax et de l'abdomen | Poignée de transport | Livraison sans decoration/accessoires



QUADRA



NEW

QX325 |QX325 **SLX-Lite 25 Litre Daypack**

100% polyester
30 x 50 x 21 cm

Quadra

BLACK GRAPHITE GREY

Mélange de Polyester Armuré 210D et de Polyester 300D | Étiquette détachable TearAway, facile à ré-étiqueter | Ultra-léger mais durable | Compatible avec poche à eau | Points d'attache pour bâton de randonnée | Tissu imperméable | Protection anti-pluie imperméable amovible | Poche frontale zippée | Pochette interne plaquée | Poche zippée intérieure pour objets de valeur | Mousqueton pour clefs | Poches latérales élastiques en maille filet | Dos fin ventilé | Bandoulières matelassées ajustables | Courroies de maintien ajustables au niveau du thorax et de l'abdomen | Parties réfléchissantes | Poignée de transport | Livraison sans decoration/accessoires



QUADRA



NEW

QX335 |QX335 **SLX-Lite 35 Litre Backpack**

100% polyester
30 x 62 x 22 cm

Quadra

BLACK GRAPHITE GREY

Mélange de Polyester Armuré 210D et de Polyester 300D | Étiquette détachable TearAway | Ultra-léger mais durable | Compatible avec poche à eau | Panneau EasyPanel™ | Points d'attache pour bâton de randonnée | Tissu imperméable | Protection anti-pluie imperméable amovible | Parties réfléchissantes | Pochette interne plaquée | Mousqueton pour clefs | Poches latérales élastiques en maille filet | Cadre extérieur léger | Dos fin ventilé | Bandoulières matelassées ajustables | Sangles de maintien | Courroies de maintien ajustables | Poignée de transport | Livraison sans decoration/accessoires



QUADRA



NEW

QX530 |QX530 **SLX 30 Litre Backpack**

100% polyester
27 x 56 x 26 cm

Quadra

BLACK

Mixte de polyester 600D/Ripstop en nids d'abeilles | Accès EasyPanel™ pour la broderie | Housse de protection contre la pluie amovible et imperméable | Sangles d'épaule rembourrées et ajustables | Sangles ajustables au niveau des hanches et de la poitrine | Partie dorsale respirante et ergonomique avec empilage en résille | Compartiment pour le réservoir de liquide | Capacité : env. 30 litres | Zip en graphite grey, zip additionnel livré en bright royal, orange, lime et classic red | Livraison sans decoration/accessoires

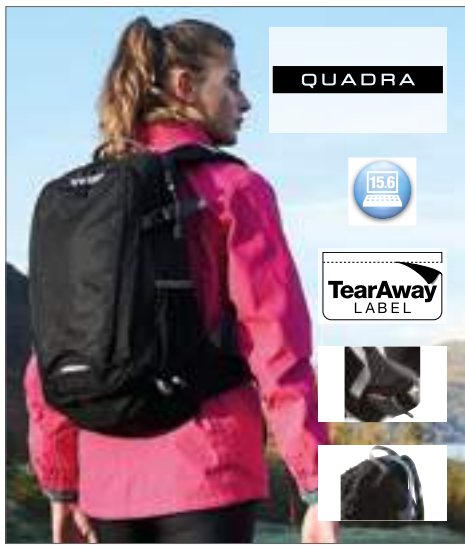

QUADRA

15.6
LITRES

TearAway
LABEL



QX520 |OX520 **SLX 20 Litre Daypack**

100% polyester
31 x 48 x 20 cm

Quadra

BLACK

Mixte de polyester 600D/Ripstop en nids d'abeilles | Housse de protection contre la pluie amovible et imperméable | Convient aux ordinateurs portables de jusqu'à 15,6" | Sangles d'épaule rembourrées et ajustables | Compartiment pour le réservoir de liquide | Capacité : env. 20 litres | Livraison sans decoration/accessoires



QUADRA

TearAway
LABEL

QX625 |OX625 **SLX 25 Litre Waterproof Backpack**

30 x 51 x 21 cm

Quadra

BLACK/BLACK

YELLOW/BLACK

100 % bâche PVC résistante et imperméable | Fermeture par clip en toile | Fermetures éclair imperméables | Étiquette adhésive en tissu détachable | Sangles de compression | Poche extérieure en mailles | Panneau arrière en mailles rembourré ergonomique et respirant | Bretelles réglables en mailles matelassées | Poignée | Livré sans decoration / contenu



HALFAR

HF4014 |1814014 **Trekking Backpack Mountain**

nylon
29 x 66 x 21 cm

Halfar

ANTHRACITE

NAVY

RED

Sac à dos léger et fonctionnel avec dos ergonomique, ventilé | Ceinture rembourrée | Large compartiment principal avec compartiment intérieur plat | Ouvertures latérales (droite et gauche), adaptées aux écouteurs ou au tube pour le système de boisson additionnel disponible (article 1812216) | Compartiment de base avec couverture de pluie | Poignée | Livraison sans decoration/accessoires



BagBase

BG211 |BG211 **Universal Monostrap**

100% polyester
37 x 48 x 14 cm

BagBase

BLACK

BRIGHT ROYAL

CLASSIC RED

FRENCH NAVY

Polyester 600D | Poche latérale avec fermeture à glissière | Poche en résille à l'extérieur | Porte-bouteille en résille sur le côté | Capacité : env. 12 litres | Partie arrière rembourrée | Bandoulière rembourrée ajustable | Livraison sans decoration/accessoires



HALFAR

HF3314 |1803314 **Slingpack City**

polyester
38 x 48 x 12,5 cm

Halfar

BLACK

GREEN

LIGHT GREY

NAVY

YELLOW

Compartiment principal spacieux avec poche zippée sur le côté | Bandoulière matelassée amovible avec attache velcro et poche Gsm | 600D Polyester | Livraison sans decoration/accessoires



printwear®

NT350N **Brooklyn Triangle Citybag**

100% polyester
33 x 46,5 x 13,5 cm

AQUA BLUE

BLACK

BRIGHT GREEN

ECRU

LIGHT GREY (SOLID)

LIME

NAVY

OCEAN BLUE

ORANGE

RED

ROYAL BLUE

WHITE

Sangle dorsale rembourrée avec fermeture auto-agrippante et poche à téléphone portable | Sacoche avec fermeture à glissière et pré-compartiment | Polyester 600D | Livraison sans deco/accessoires

SACS À DOS (ENFANTS)



LB70101 |70101 **Kids' Backpack Rider**

100% polyester
12 x 25 x 30 cm

SOL'S Bags

APPLE GREEN	BLACK	CAMO	FRENCH NAVY
FUCHSIA	ORANGE	RED	ROYAL BLUE
SKY BLUE			

Polyester 600D | Partie dorsale rembourrée | Sangles ajustables | Poche frontale avec fermeture à glissière | Livraison sans decoration/accessoires



BG125J |BG125J **Junior Fashion Backpack**

100% polyester
28 x 38 x 19 cm

BagBase

BLACK	BOTTLE GREEN	BRIGHT RED
BRIGHT ROYAL	BURGUNDY	CLASSIC PINK/LIGHT GREY
FRENCH NAVY	FUCHSIA/GRAPHITE GREY	LIME GREEN/GRAPHITE GREY
ORANGE/GRAPHITE GREY	PURPLE/LIGHT GREY	SURF BLUE/GRAPHITE GREY
WHITE/GRAPHITE GREY		

Polyester 600D | Partie arrière rembourrée | Poche frontale avec fermeture à glissière | Poignée | Bandoulière rembourrée et ajustable | Capacité : env. 14 litres | Livraison sans decoration/accessoires



HF2722 |1802722 **Backpack Kids**

polyester
25 x 30 x 10 cm

Halfar

APPLE GREEN	FUCHSIA	LIGHT BLUE
NAVY	ORANGE	PINK
RED		

Compartiment principal et poche avant zippés | Bandoulière ajustable | 600d Polyester | Livraison sans decoration/accessoires



HF7780 |1807780 **Backpack Toddler**

nylon
23 x 32 x 8 cm

Halfar

BLUE	FUCHSIA	GREEN
RED		

Compartiment principal | Poche frontale zippée | Sangles réglables en longueur et rembourrées à l'épaule | Dos rembourré | Bandes réfléchissantes | 420d Nylon | Livraison sans decoration/accessoires



QD458 |QD458 **Junior Shoesac**

100% polyester
28 x 37 cm

Quadra

BRIGHT ROYAL	BURGUNDY	CLASSIC RED
FRENCH NAVY	WHITE	

Polyester 210D | hydrofuge | Compartiment pour le badge | Triangle réfléchissant à l'avant et l'arrière | Capacité : env. 6 litres | Fermeture à cordon de serrage | Livraison sans decoration/accessoires



BagBase

BG613 |BG613| **Vintage Laptop Backpack**

100% polyester
30 x 46 x 17 cm

BagBase

BLACK	BLACK/BLACK	BURGUNDY
FRENCH NAVY	GRAPHITE GREY/BLACK	GREY MARL/BLACK
JUNGLE CAMO	MIDNIGHT CAMO/BLACK	OLIVE GREEN/BLACK

Polyester 600D | Étiquette TearAway | EasyPocket™ pour une finition facile | Convient aux ordinateurs portables de jusqu'à 17" | Compartiment rembourré pour l'ordinateur portable | Bandoulière rembourrée et ajustable | Partie arrière rembourrée | Fermeture à cordon de serrage | Décors en PU et métal | Capacité : env. 18 litres. | Livraison sans decoration/accessoires



QUADRA

TearAway LABEL

15.6"



NEW

QD655 |QD655| **Heritage Waxed Canvas Backpack**

100% coton
53 x 31 x 14 cm

Quadra

BLACK	OLIVE GREEN
-------	-------------

100% toile de coton huilée | Étiquette détachable TearAway, facile à ré-étiqueter | Détails en cuir véritable | Compartiment principal avec fermeture zippée | Fermeture par clip | Pièces en métal dépoli | Entièrement doublé | Pochette interne plaquée | Compatible avec les ordinateurs portables jusqu'à 15,6" | Anse en toile de coton | Dos matelassé | Bandoulières matelassées ajustables | Livraison sans decoration/accessoires



HALFAR

HF3058 |1813058| **Notebook Backpack Urban**

polyester
32 x 41 x 15 cm

Halfar

BLACK	BROWN	DARK BLUE
GREY	WINE RED	

Sac pour ordinateur portable | Combinaison de tissu chiné et daim synthétique | Compartiment principal avec partie rembourrée pour l'ordinateur portable | Poche frontale zippée avec 2 poches d'insertion plates | 2 fermetures zippées | Dos et bandoulières rembourrés | Livraison sans decoration/accessoires



BagBase

BG855 |BG855| **Roll-Top Backpack**

100% polyester
32 x 44 x 13 cm

BagBase

BLACK	CARAMEL
FRENCH NAVY	GREY MARL/BLACK
MILITARY GREEN	

Polyester 600D | Capacité : env. 12l | Étiquette TearAway | Compartiment rembourré pour l'ordinateur portable avec une taille de 5,6" | Bandoulière rembourrée et ajustable | Livraison sans decoration/accessoires



BagBase

BG858 |BG858| **Block Roll-Top Backpack**

100% polyester
28 x 48 x 15 cm

BagBase

BLACK/BLACK	BRIGHT ROYAL/BLACK
CLASSIC RED/BLACK	GREY MARL/BLACK
JUNGLE CAMO/BLACK	OLIVE GREEN/BLACK

Polyester 600D | Étiquette détachable TearAway | Compartiment matelassé pour ordinateur portable jusqu'à 17" | Poches sur les côtés faciles d'accès | Sangles de maintien | Poche zippée intérieure pour objets de valeur | Dos matelassé | Bandoulières matelassées ajustables | Livraison sans deco/accessoires

SACS À DOS (BUSINESS)



QD269 | QD269 **Executive Digital Backpack**

100% polyester
33 x 44 x 17 cm

Quadra

BLACK GREY MARL

Mixte de polyester 600D/1680D | Capacité : env. 20 litres | EasyPocket™ | Compartiment rembourré pour l'ordinateur portable de jusqu'à 15,6" | Poche intérieure avec fermeture à glissière | Dragonne pour une clé USB | Bretelle rembourrée et ajustable | Partie dorsale rembourrée | Livraison sans decoration/accessoires



HF3061 | 1813061 **Courier Backpack Companion**

polyester
28,5 x 56 x 13,5 cm

Halfar

APPLE GREEN BLACK NAVY
RED

Polyester 300D Mini Ripstop | Large compartiment principal à fermeture zippée avec compartiment plat à l'intérieur et fond renforcé | Poche à fermeture zippée sur le devant | Poches latérales en mesh | Sangles rembourrées à longeur ajustable | Livraison sans decoration/accessoires



HF2765 | 1802765 **Laptop backpack Economy**

polyester
39 x 27 x 14 cm

Halfar

BEIGE BLACK GREY
NAVY RED

Sac à dos convertible en bandoulière | Sangle de maintien | Rangement accessoires | Compartiment principal matelassé | Bandoulière réglable amovible avec patte d'épaule anti-dérapante | Mini Ripstop | Livraison sans decoration/accessoires



HF2198 | 1812198 **Notebook-Backpack Fashion**

polyester
30 x 44 (53) x 14 cm

Halfar

BLUE-GREY MELANGE

Sac à dos avec système de fermeture innovant | Compartiment principal spacieux | Pochette rembourrée pour l'ordinateur portable | Étui à fermeture à glissière à l'intérieur | 2 poches zippées sur le devant | Dos et sangles rembourrés | Maniable | La face avant convient à l'impression par sublimation et à la broderie | Livraison sans decoration/accessoires



BG265 | BG265 **Campus Laptop Backpack**

100% polyester
32 x 44 x 24 cm

BagBase

BLACK NAVY DUSK

Étiquette TearAway | Convient à un ordinateur portable de jusqu'à 15,6" | PU authentique et accents métalliques | Poche frontale avec fermeture à glissière | Panneau arrière rembourré | Sangle d'épaule rembourrée et ajustable en filet | Polyester 600D HD | Livraison sans decoration/accessoires



HF2203 | 1812203 **Notebook-Backpack Impulse**

polyester
48 x 33 x 12 cm

Halfar

BLACK

Grand compartiment rembourré pour l'ordinateur portable | Poche à fermeture zippée sur le devant | Poches à filet sur les côtés | Dos rembourré | Sangles ergonomiques rembourrées | Poche avant adaptée à la sérigraphie, impression de transfert, broderie - des sangles de type Doming peuvent être ajoutées | Livraison sans accessoires



HF7798 |1807798 **Notebook backpack Mission**

polyester
30 x 43 x 14 cm

Halfar

BEIGE BLACK NAVY
TAUPE

Sac à dos pour ordinateur portable | Compartiment principal avec espace rembourré pour ordinateur et glissière | Grande poche avant rembourrée | Avec glissières | Porte-clés et poche pour mobile | Bretelles et dos rembourrés | 1680d Nylon | Livraison sans decoration/accessoires



HF9998 |1809998 **Notebook-Backpack Premium**

polyester
33 x 49 x 18 cm

Halfar

NIGHT GREY

Sac à dos d'envergure pour l'ordinateur portable avec garniture réfléchissante | Poignée rembourrée | Compartiment principal avec fermeture à glissière à 2 voies | Compartiment à ordinateur portable | Fond et dos rembourrés | Poche avant adaptée à la sérigraphie, impression de transfert, broderie - des sangles de type Doming peuvent être ajoutées | Livraison sans decoration/accessoires



HF4008 |1814008 **Business Notebook Backpack Giant**

polyester
33 x 46 x 12 cm

Halfar

BLACK

Sac à dos rembourré avec fermeture à l'arrière | Compartiment principal rembourré avec 3 compartiments à fermeture zippée ; séparateur rembourré dans le compartiment principal avec un compartiment intérieur plat adapté aux documents A4 | Dos rembourré | Bandoulières rembourrées à longueur ajustable | Poignée rembourrée | Livraison sans decoration/accessoires



HF15008 |1815008 **Notebook Backpack Hashtag**

polyester
33 x 48 x 18,5 cm

Halfar

BLACK

Sac à dos professionnel conçu avec minutie, avec bande réfléchissante et option de fixation de lumière LED pour vélo | Grand compartiment principal avec fermeture Éclair bidirectionnelle, compartiment pour ordinateur portable 15", poche intérieure rembourrée à fermeture Éclair et poche plaquée à fermeture Éclair | Livré sans décoration / contenu



HF3343 |1814022 **Notebook Backpack Lead**

Polyester & TPE
29,5 x 44 x 9,5 cm

Halfar

BLACK MATT

SCompartiment principal avec fermeture zippée à deux voies (verrouillable) | Compartiment pour ordinateur portable et organisateur rembourré à l'intérieur | Deux poches frontales à fermeture zippée | Poches latérales en mesh | Dos rembourré | Bandoulières rembourrées à longueur ajustable | Livraison sans decoration/accessoires



HF2213 |1812213 **Notebook-Backpack Campus**

polyester
30 x 43 x 12 cm

Halfar

APPLE GREEN BLACK NAVY
ORANGE RED

Compartiment principal spacieux avec compartiment à ordinateur portable | Dos rembourré | Bretelles rembourrées avec sangle de poitrine à hauteur ajustable | Face avant adaptée à la sérigraphie, impression de transfert et broderie | Livraison sans decoration/accessoires

SACS À DOS (BUSINESS)



SOL'S
the Fair Spirit

LB01394 |01394 **Backpack Wall Street**

100% polyester
29 x 45 x 12,5 cm (Longueur x Hauteur x Profondeur)
SOL'S Bags

BLACK FRENCH NAVY GREY MELANGE

Oxford 100% polyester | 1 poche frontale zippée | Compartiment ordinateur matelassé | Bretelles réglables matelassées et renforcées | Dos matelassé | Réducteurs de volume par clip | Poignée de transport en nylon | Livraison sans décoration/accessoires



HALFAR

HF4018 |1814018 **Notebook Backpack Skill**

polyester
35/31 x 51 x 17 cm
Halfar

DARK BLUE

Sac à dos sophistiqué avec de nombreux détails pour l'ordinateur portable | Compartiment principal avec zip circonférentiel à 2 voies, compartiment rembourré pour l'ordinateur portable, compartiment plat à l'intérieur et large compartiment principal pour des vêtements ou documents | Poignée | Livraison sans décoration/accessoires



QUADRA

QD550 |QD550 **Endeavour Backpack**

100% polyester
33 x 46 x 22 cm
Quadra

JET BLACK SHOCK BLUE

Combinaison de polyester 600D/600D indéchirable | Étiquette détachable | Compatible avec les ordinateurs portables jusqu'à 15,6" | Conception à deux compartiments | Poche avant avec organisateur | Détails réfléchissants | Deux poches / porte-bouteilles en mailles | Panneau arrière ergonomique rembourré | Bretelles matelassées réglables | Poignée | Livré sans décoration / contenu



QUADRA

15.6" COMPATIBLE

QD905 |QD905 **Vessel™ Laptop Backpack**

100% polyester
30 x 48 x 30 cm
Quadra

BLACK

Polyester micro Ripstop 600D | Compartiment à ordinateur portable rembourré | Lanières de portage doublées | Poche média avec sortie d'écouteur rembourrée et verrouillable | Partie dorsale ergonomique | Compartiment de sécurité caché à l'intérieur | Convient à des ordinateurs portables de 15,6" | Capacité : env. 26 litres | Livraison sans décoration/accessoires



QUADRA

15.6" COMPATIBLE

QD968 |QD968 **Tungsten™ Laptop Backpack**

100% polyester
34 x 45 x 21 cm
Quadra

BLACK/DARK GRAPHITE

Polyester 1680D | Convient à les ordinateurs portables jusqu'à 15,6" | Poche frontale | Organisateur | Sortie du câble des écouteurs | Sangles d'épaule rembourrées et ajustables | Poche média avec sortie d'écouteur | Support de boisson | Poches latérales avec fermeture à glissière | Poignée de portage | Capacité : env. 18l | Livraison sans accessoires



QUADRA

TearAway LABEL

QD985 |QD985 **Tokyo Convertible Laptop Backpack**

100% nylon
29 x 45 x 16 cm
Quadra

BLACK

Tissu croisé 100 % nylon | Étiquette détachable | Bretelles style sac à dos rabattables | Compatible avec les ordinateurs portables jusqu'à 17" | Compartiment intérieur avec organisateur | Poche avant à fermeture éclair | Poche intérieure en mailles | Panneau arrière et fond rembourrés | Bretelles matelassées réglables | Livré sans décoration / contenu



QD906 | QD906 **Vessel™ Slimline Laptop Backpack**

100% polyester
46 x 30 x 18 cm

Quadra

BLACK

Polyester 600D Micro Rip-Stop | Étiquette détachable TearAway, facile à ré-étiqueter | Compartiment matelassé pour ordinateur portable avec accès externe | Poche pour ordinateur avec doublure en tissu peluche | Compatible avec les ordinateurs portables jusqu'à 15,6" | Organisateur pour câbles élastiques | Mousqueton pour clés | Organisateur interne | Poche zippée intérieure pour objets de valeur | Poches latérales zippées | Fermeture zippée verrouillable | Dos matelassé et ergonomique | Bandoulières matelassées ajustables | Livraison sans décoration/accessoires



QD910 | QD910 **Pro-Tech Charge Backpack**

33 x 48 x 22 cm

Quadra

BLACK

Mélange de Nylon Jacquard et de Polyester enduit de Polyuréthane | Étiquette détachable TearAway | Compartiment matelassé pour ordinateur portable jusqu'à 17" avec accès externe | Compartiment interne matelassé pour tablette | Poche arrière zippée discrète | Poche frontale avec section organisateur | Organisateur pour câbles élastiques | Mousqueton pour clés | Poche zippée intérieure pour objets de valeur | Poche latérale zippée pour petite bouteille | Dos matelassé et ergonomique | Bandoulières matelassées ajustables | Livraison sans décoration/accessoires



QD925 | QD925 **Project Charge Security Backpack**

30,5 x 46 x 17 cm

Quadra

BLACK

Mélange de Nylon Jacquard et de Polyester enduit de Polyuréthane | Étiquette détachable TearAway | Compartiment interne matelassé pour tablette | Compartiment matelassé pour ordinateur portable jusqu'à 15,6" | Multiples poches internes | Mousqueton pour clés | Peut s'accrocher à un bagage à roulettes | Dos matelassé et ergonomique | Bandoulières matelassées ajustables | Livraison sans décoration/accessoires



QD990 | QD990 **Q-Tech Charge Convertible Backpack**

100% polyester
30 x 42 x 14 cm

Quadra

BLACK

GRANITE MARL

Polyester 650D | Étiquette détachable TearAway, facile à ré-étiqueter | Compartiment matelassé pour ordinateur portable jusqu'à 15,6" | Compartiment interne matelassé pour tablette | Poche arrière zippée discrète | Poche frontale avec section organisateur | Poche de chargement | Port USB intégré pour le chargement | Poche zippée intérieure pour objets de valeur | Peut se porter à la main ou sur les deux épaules | Poche frontale zippée | Dos matelassé et ergonomique | Bandoulières matelassées ajustables | Livraison sans décoration/accessoires

28

BS17227 | BS18000
p. 1385



SACS DE LOISIRS & D'AFFAIRES

SACS DE LOISIRS & D'AFFAIRES	1362 - 1365	LAPTOP & DOCUMENTS	1402 - 1406
HIPBAGS	1366 - 1369	TROLLEYS	1407 - 1408
SHOPPING	1370 - 1379	VOYAGE	1409 - 1430
BANDOULLIÈRE	1380 - 1395	SPORT	1431 - 1442
LAPTOP & TABLET	1396 - 1401	THERMO	1443 - 1445



BG58 |BG58| **Essential Card Wallet**
100% polyester
11 x 9 cm

BLACK GREY MARL

Polyester 600D | Étiquette détachable TearAway, facile à ré-étiqueter | Design contemporain | Fentes pour cartes de crédit | Pour 6 cartes de crédit | Emplacement pour billets | Doublure au toucher doux | Peut se décorer sur l'avant et sur l'arrière | Livraison sans decoration/accessoires



BG59 |BG59| **Essential Card Slip**
100% polyester
7 x 10 cm

BLACK GREY MARL

Polyester 600D | Étiquette détachable TearAway, facile à ré-étiqueter | Design contemporain | Plusieurs emplacements pour cartes | Pour 3 cartes de crédit | Doublure au toucher doux | Peut se décorer sur l'avant et sur l'arrière | Livraison sans decoration/accessoires



BG60 |BG60| **Essential Passport Cover**
100% polyester
10 x 14 cm

BLACK GREY MARL

Polyester 600D | Étiquette détachable TearAway, facile à ré-étiqueter | Design contemporain | Pochette passeport | Fentes pour cartes de crédit | Pour 3 cartes de crédit | Doublure au toucher doux | Peut se décorer sur l'avant et sur l'arrière | Livraison sans decoration/accessoires



BG755 |BG755| **Boutique Travel Set**
100% polyuréthane
Étui cartes e-ID: 10,5 x 14,5 cm, Étiquette de valise: 6 x 11,5 cm

BLACK SOFT PINK SOFT WHITE

100 % simili cuir en Polyuréthane | Étiquette détachable TearAway, facile à ré-étiqueter | Cuir saffiano au grain fin | Doublure au toucher doux | Détails en métal doré brillant | Lot de 2 | Livraison sans decoration/accessoires



BG40 |BG40| **Ripper Wallet**
100% polyester
Dimensions Open: 24 x 13 cm / Dimensions Closed: 9 x 13 cm

BLACK BRIGHT ROYAL CLASSIC RED
FRENCH NAVY GRAPHITE GREY OLIVE GREEN
ORANGE

Polyester 600D | Poche à monnaie extensible | Fenêtre transparente | Fermeture Rip-Strip™ | Livraison sans decoration/accessoires



QD440 |QD440| **Water Bottle and Holder**
100% polyester
7,5 x 7,5 x 20 cm

BLACK BOTTLE GREEN BRIGHT ROYAL
BURGUNDY CLASSIC RED FRENCH NAVY

Polyester 600D | Bouteille d'eau de 500 ml incluse | Étiquette d'identification à l'intérieur | Passant de ceinture et mousqueton | Livré sans décoration / contenu

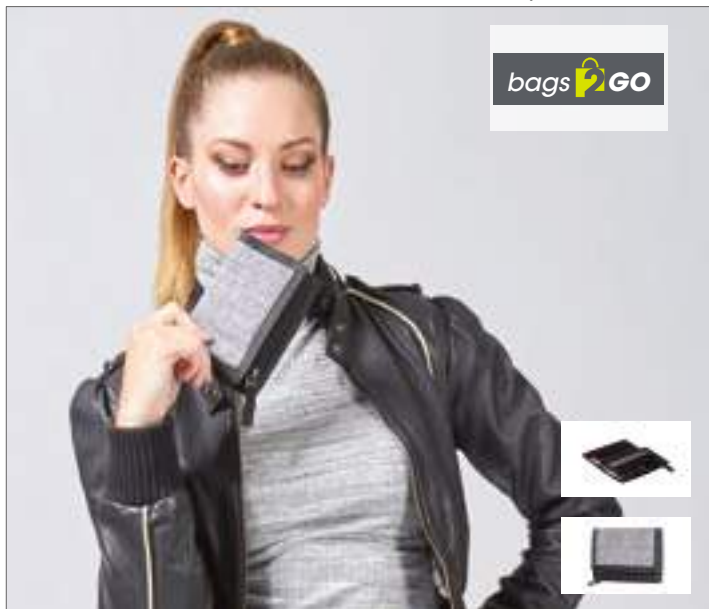

BS15394 |DTG-15394 **Wallet - Las Vegas**
100% polyester
Dimensions Open: 26 x 13,5 cm / Dimensions Closed: 9 x 13,5 cm

bags2GO

GREY MÉLANGE

Porte-monnaie en polyester 600D en gris chiné | Un compartiment principal à billet | Un compartiment à fermeture zippée pour la monnaie, également à ouvrir, quand le porte-monnaie est fermé | Trois compartiments à cartes à l'intérieur, un compartiment transparent et deux autres compartiments sur les côtés | Fermeture auto-agrippante | Fermeture zippée noir | Dimensions, déplié 26 x 13,5 / plié 9 x 13,5 cm | Livraison sans contenu/décoration



BS17095 |DTG-17095 **Accessorie Bag / Organizer Bag - Santa Fe**
100% polyester
24 x 19 x 8 cm

bags2GO

GREY MÉLANGE

Trousse de toilette gris nuancé, avec fermeture Éclair en polyester 600D | Compartiment principal spacieux | Quatre compartiments réglables à l'aide de fermetures à Velcro | Poche à fermeture Éclair en maille à l'intérieur | Poignée | Fermeture Éclair en caoutchouc avec logo « Bags2Go » | Capacité : approx. 3,6 litres | Livré sans contenu / décoration



NT2758 **Key Wallet Zip**
100% nylon
11 x 7,8 x 1 cm

BLACK BLUE BORDEAUX

Fermeture à glissière | Nylon 600D/PVC | Livraison sans decoration/accessoires



NT9124 **Key Wallet Edition**
100% nylon
11 x 7 cm

BLACK COBALT BLUE GREEN
RED YELLOW

Nylon 70D | Avec rayures noires | Fermeture à glissière | Livraison sans decoration/accessoires



HF3059 |1813059 **Zipper Bag Switch**
polyester
23 x 8,5 x 17,5 cm

Halfar

APPLE GREEN BLACK CYAN
NAVY RED WHITE
YELLOW

Compartiment principal avec dragonne | Polyester 600D | Tirette argentée | Pochette d'insertion à l'intérieur | Livraison sans decoration/accessoires



BG46 |BG46 **Phone Pouch**

100% polyester
9 x 13 x 1 cm

BagBase

BLACK GRAPHITE GREY

Polyester 600D | Convient aux smartphones | Fermeture Rip-Strip™ | Dragonne amovible avec arrêt | Dragonne et mousqueton | Poche complémentaire à fermeture à glissière | Livraison sans decoration/accessoires



BG49 |BG49 **Phone Pouch XL**

100% polyester
10 x 16 x 2 cm

BagBase

BLACK	BRIGHT ROYAL	CLASSIC RED
FRENCH NAVY	FUCHSIA	GRAPHITE GREY
LIME GREEN	MAGENTA	

Polyester 600D | Cordon amovible et ajustable à porter autour du cou | Passant de ceinture et mousqueton | Convient à un smartphone | Poche avec fermeture à glissière | Fermeture auto-agrippante Rip-Strip™ | Livraison sans decoration/accessoires



QD442 |QD442 **Pencil Case**

100% polyester
21 x 14 cm

Quadra

BLACK	BOTTLE GREEN	BRIGHT ROYAL
BURGUNDY	CLASSIC PINK	CLASSIC RED
FRENCH NAVY	PURPLE	SKY BLUE

Polyester 600D | Compartiment principal à fermeture éclair | Étiquette d'identification à l'intérieur | Livré sans décoration / contenu



QD887 |QD887 **NuHide™ Pencil Case**

20 x 6 x 6 cm

Quadra

BLACK TAN

Simili-cuir granuleux NuHide PU | Étiquette détachable pour changer facilement la marque | Doublure intégrale en tissu à rayures | Compartiment principal à fermeture éclair | Capacité : approx. 0,75 litre | Livré sans décoration / contenu



BG69 |BG69 **Essential Pencil / Accessory Case**

100% polyester
20,5 x 7 x 6 cm

BagBase

BLACK GREY MARL

Polyester 600D | Étiquette détachable TearAway, facile à ré-étiqueter | Compartiment principal avec fermeture zippée | Surface intérieure de nettoyage facile | Poignée de transport | Peut se décorer sur l'avant et sur l'arrière | Livraison sans decoration/accessoires



HF4027 |1814027 **Case Elegance**

polyester
20 x 7 x 6 cm

Halfar

BLACK/GREY-SPRINKLE

Compartiment principal à fermeture Éclair | Poignée latérale, sangles pour une ouverture et une fermeture faciles | Livré sans décoration / contenu

SACS DE LOISIRS & D'AFFAIRES (ÉTUIS GSM, ACCESSOIRES)



BG47 |BG47 **Travel Wallet**

100% polyester
14 x 19 x 2 cm

BagBase

BLACK	GRAPHITE GREY
LIME GREEN/GRAPHITE GREY	MINT/LIGHT GREY
SURF BLUE/LIGHT GREY	TRUE PINK/LIGHT GREY

Polyester 600D | Cordon dissimulé et ajustable | Convient à un smartphone | Compartiment principal rembourré | Pochette pour carte d'identité | Compartiment d'organisation | Livraison sans décoration/accessoires



BG48 |BG48 **Travel Wallet XL**

100% polyester
15 x 22 x 2 cm

BagBase

BLACK

Polyester 600D | Cordon invisible et ajustable à porter autour du cou | Compatible avec un Kindle/iPad™ mini/tablette tactile | Compartiment principal rembourré | Pochette pour le passeport | Convient à un smartphone | Compartiment d'organisation | Livraison sans décoration/accessoires



BG142 |BG142 **Oversized Belt Bag**

100% polyester
30 x 17 x 11 cm

BagBase

BLACK	FRENCH NAVY	LIGHT GREY
-------	-------------	------------

600D polyester | Étiquette détachable pour changer facilement la marque | Ceinture tissée réglable avec fixation solide | Grande poche principale | Poche intérieure en mailles | Porte-clés | Poche arrière à fermeture éclair | Capacité : approx. 3 litres | Livré sans décoration / contenu



BG144 |BG144 **Studio Waistpack**

100% polyester
38 x 14 x 8 cm

BagBase

JET BLACK	SILVER
-----------	--------

100 % polyester - Microfibres | Étiquette détachable pour changer facilement la marque | Toile haute densité | Ceinture tissée réglable avec fixation solide | Grande poche principale à fermeture éclair | Poche arrière à fermeture éclair | Livré sans décoration / contenu



BG42 |BG42 **Belt Bag**

100% polyester
38 x 14 x 8 cm

BagBase

BLACK	BRIGHT ROYAL	BURGUNDY
CHOCOLATE	CLASSIC RED	FRENCH NAVY
FUCHSIA	GRAPHITE GREY	JUNGLE CAMO
LIGHT GREY	LIME GREEN	ORANGE
TRUE PINK	WHITE	

Polyester 600D | Bandoulière ajustable | Poche arrière avec fermeture à glissière | Capacité : env. 2,5 litres | Grand compartiment intérieur | Livraison sans décoration/accessoires



BG53 |BG53 **Organiser Waistpack**

100% polyester
24 x 13,5 x 9 cm

BagBase

BLACK	BRIGHT ROYAL	CLASSIC RED
FRENCH NAVY	GRAPHITE GREY	

Polyester 600D | Bandoulière ajustable | Raccord pour écouteurs | Poche arrière avec fermeture à glissière | Poche intérieure en résille | Porte-clés | Capacité : env. 2,5 litres | Livraison sans décoration/accessoires

**BS15393** IDTG-15393 **Belt Bag - Chicago**

100% polyester
23 x 17 x 6 cm

bags2GO

GREY MÉLANGE

Pochette de ceinture en polyester 600D en gris chiné | Un compartiment principal avec fermeture zippée | Petite pochette complémentaire à fermeture zippée à l'arrière | Bandoulière ajustable avec fermeture à clic | Toutes les fermetures zippées en noir avec relief « bags2GO » | Vol : env. 2l | Livraison sans décoration

**BS17156** IDTG-17156 **Hip Bag - Detroit**

100% polyester
36 x 15 x 7,5 cm

bags2GO

GREY MÉLANGE

Sac de hanche gris nuancé en polyester 600D | Compartiment principal à fermeture éclair avec 2 compartiments ouverts supplémentaires | Poche à fermeture éclair sur le devant | Fermeture éclair en caoutchouc avec logo « Bags2Go » | Capacité : approx. 4l | Livré sans contenu

SACS DE LOISIRS & D'AFFAIRES (HIPBAGS)



BG842 |BG842 **Molle Utility Waistpack**

100% polyester
28 x 17 x 10 cm

BagBase

BLACK MILITARY GREEN

Polyester 600D | Étiquette détachable TearAway | Patch Rip-Strip™ interchangeable conçu pour la décoration | Compartiment principal avec fermeture zippée | Poche frontale zippée | Boucle en toile MOLLE | Ceinture ajustable | Livraison sans décoration/accessoires



NT5668 **Waist Bag**

100% polyester
31 x 13 x 8 cm

BLACK

Polyester 600D | Quatre poches à l'avant avec fermeture à glissière et bandes à zipper | Compartiment de sécurité (à l'intérieur) | Livraison sans décoration/accessoires



BY059 |BY059 **Hip Bag**

100% polyester
27 x 20 x 7cm (Width x Height x Depth)

Build Your Brand

BLACK

Poche principale et poche latérale à fermeture éclair | Deux petites poches intérieures ouvertes | Livraison sans décoration/accessoires



CC344 |344 **Canvas Hip Bag**

100% coton
One Size
475 g/m²

Comfort Colors

BLACK KHAKI

Bandoulière en toile réglable avec boucle en plastique | Fermeture éclair en laiton antique à l'avant | Livraison sans décoration/accessoires



HF15006 |1815006 **Waist Bag Breeze**

polyester
32 x 13 x 5 cm

Halfar

BLACK CYAN NAVY
RED WHITE

Sac banane léger et imperméable | Fermeture Éclair à l'avant pour attacher et détacher facilement | Ceinture réglable avec sangle élastique pour ranger la ceinture | Coutures thermosoudées | Fermeture Éclair imperméable | Livré sans décoration / contenu



HF3352 |1813352 **Waist Bag Step**

polyester
24 x 14 x 7 cm

Halfar

APPLE GREEN BLACK CYAN
NAVY RED WHITE

Compartiment principal avec fermeture zippée à 2 voies et compartiment intérieur à zip | Poche zippée sur le devant | Rembourrage confortable à l'arrière | Bandes réfléchissantes sur le devant | Bandoulière à longueur ajustable et à fermeture latérale | Livraison sans décoration/accessoires



HF9793 |1809793 **Waist Bag Solution**
polyester
30 x 16 x 7 cm

Halfar

APPLE GREEN	BLACK	FUCHSIA
GREEN	NAVY	ORANGE
RED	WHITE	YELLOW

Compartiment principal zippé et poche avant avec fermeture à glissière à 2 voies | Dos rembourré et confortable | Ceinture ajustable | Convient à la sérigraphie, impression de transfert et broderie | Livraison sans decoration/accessoires



HF2752 |1802752 **Hip Bag Sport**
nylon
38 x 14 x 7 cm

Halfar

BLACK

Dos matelassé | Compartiment principal zippé | Poche avant zippée | Porte gourde matelassé | Gourde incluse (0,5 litres), Dimensions porte-bouteille : hauteur 18.5 cm/diamètre 6.5 cm | 420d Nylon



QS20 |QS20 **Teamwear Hydro Belt Bag**
100% polyester
37 x 19 x 7 cm

Quadra

BLACK/BRIGHT ROYAL	BLACK/CLASSIC RED
BLACK/GRAPHITE GREY	

Mixte de polyester 420D/polyester micro Ripstop 600D | Support pour bouteille | Point d'accès Easy-Panel™ | Poche avant avec fermeture à glissière | Accents réfléchissants | Sangle entièrement ajustable au bassin | Poche média avec sortie d'écouteurs | Livraison sans decoration/accessoires



QD12 |QD12 **Belt Bag**
100% polyester
37 x 15 x 10 cm

Quadra

BLACK	FRENCH NAVY	GRAPHITE GREY
-------	-------------	---------------

Polyester 600D | Sangle tissée ajustable | Différentes poches à fermeture à glissière | Capacité : env. 2 litres | Porte-clés | Livraison sans decoration/accessoires



QX515 |QX515 **SLX 5 Litre Performance Waistpack**
100% polyester
29 x 18 x 11 cm

Quadra

BLACK

Étiquette TearAway pour une simple personnalisation | Poids léger, mais résistant | Conception déperlante | Boucle pour un attachement facile | Porte-clés | Sangles de compression | Accents réfléchissants | Deux porte-bouteilles en maille | Compartiment principal avec fermeture à glissière | Poche frontale avec fermeture à glissière | Plusieurs subdivisions | Rabat rembourré en maille respirante | Languettes interchangeables à glissière | Sangle entièrement ajustable à la taille | Mixte de polyester 600D/600D à structure de nid d'abeille | Livraison sans decoration/accessoires

SACS DE LOISIRS & D'AFFAIRES (SHOPPING)



NT6264 Shopping Bag Streets

100% polyester
54 x 45 x 2 cm

BLUE	LIGHT BLUE	LIME GREEN
ORANGE	RED	WHITE
YELLOW		

Polyester 190T | Mousqueton en plastique | À transformer en mini-sac | Anses courtes | Livraison sans decoration/accessoires



NT6266 Foldable carrying bag

100% polyester
8 x 2,5 x 10 cm

BLACK	BLUE	LIME GREEN
RED	WHITE	

Polyester 190T | À transformer en mini-sac | Anses longues | Mousqueton en plastique incl. | env. 42 x 38 cm | Livraison sans decoration/accessoires



NT6284 Shopping Bag Fruits

100% polyester
33 x 58 cm

ORANGE	RED	YELLOW
--------	-----	--------

Polyester 190T | À transformer en mini-sac (banane, carotte, fraise) | Anses courtes | Livraison sans decoration/accessoires



LB72101 |72101 Foldable Shopping Bag Pix

100% polyester
40 x 31 x 9,5 cm

BLACK	FRENCH NAVY	NEON LIME
NEON PINK	ORANGE	RED
WHITE		

Polyester 190T | Deux sangles de portage (env. 5,5 x 25 cm) | Livraison sans decoration/accessoires



RT002 |R002X Compact Shopper

100% polyester
36 x 39 cm (Dimension stored: 10 x 12 cm)
65 g/m²

BLACK/ORANGE	FENNEL/PINK
LIME/ROYAL	NAVY/LIME
RASPBERRY/LIME	ROYAL/LIME
WHITE/WHITE	

Pochette avec cordon de fixation | Coutures refermables résistantes | Poignets en tissu avec bords contrastés | Très léger | Séchage rapide | Capacité de 10 litres | Livraison sans decoration/accessoires



BG152 |BG152 Packaway Bag

100% polyester
34 x 39 x 8 cm

BLACK/BLACK	FRENCH NAVY/FRENCH NAVY
GRAPHITE GREY/GRAPHITE GREY	JUNGLE CAMO/BLACK

Polyester 210D | Étiquette détachable TearAway, facile à ré-étiqueter | Ultra-léger mais durable | Tissu imperméable | Anses en toile de la même couleur | Poche interne dans laquelle on peut replier le sac | 4 panneaux | Boucle de suspension | Livraison sans decoration/accessoires



X963 |JNS-21 **Jeans Bag - Long Handles**

20% polyester / 80% coton

ca. 42 x 38 cm

300 g/m²

Link Kitchen Wear

BLACK **DENIM**

Sac en jean à grandes poignées | Cousu en sergé 2/1 | Tissu facile d'entretien | Colorant réactif | Non imprimé, lavable à 60 °C | Livraison sans decoration/accessoires



P195 |M195 **Denim Bag**

100% coton

40 x 40 cm

Mantis

DENIM BLUE

Bas replié | Longues poignées | Coutures en croix à la base des poignées pour plus de stabilité | Coins repliés | Double point de couture | Etiquette détachable | Livraison sans decoration/accessoires | Coton bio



P196 |M196 **Denim Shopper**

100% coton

50 x 46 cm

Mantis

DENIM BLUE

Grand sac de courses avec petite poche intérieure | Bas replié | Longues poignées | Coutures en croix à la base des poignées pour plus de stabilité | Coins repliés | Double point de couture | Etiquette détachable | Livraison sans decoration/accessoires | Coton bio



LB02097 |02097 **Striped Jersey Shopping Bag Luna**

100% Coton

37 x 42 cm

SOL'S Bags

WHITE/NAVY **WHITE/RED**

Grandes anses de 65 cm | Livraison sans decoration/accessoires



LB02112 |02112 **Shopping Bag Fever**

70% Coton / 30% Polyester

37 x 42 cm

SOL'S Bags

DENIM BRUT

Denim brut | Grandes anses de 65 cm | Livraison sans decoration/accessoires



LB02119 |02119 **Shopping Bag Etoile**

100% Coton

37 x 42 cm

SOL'S Bags

FRENCH NAVY **WHITE**

Sac shopping | Grandes anses rayées de 65 cm | Livraison sans decoration/accessoires



HF4001 |1814001 **Bag Jersey**

polyester
38 x 42 cm

Halfar

ANTHRACITE

Sac de transport élégant et pratique en jersey fin agréable au toucher | Longues poignées | Livraison sans decoration/accessoires



BG683 |BG683 **Westcove Canvas Shopper**

100% coton
33 x 43 x 17 cm
407 g/m²

BagBase

NATURAL/BLACK
NATURAL/TRUE PINK

NATURAL/FRENCH NAVY

Longueur de la anse : env. 70 cm | Anse de la sangle | Compartiment principal à fermeture à glissière | 100 % toile de coton brossé | Capacité : env. 22 litres | Livraison sans decoration/accessoires



CC340 |340 **Canvas Heavy Bag**

100% coton

One Size

746 g/m²

Comfort Colors

IVORY/BLACK

IVORY/BRICK

IVORY/SEAFOAM

IVORY/BLUE JEAN

IVORY/RASPBERRY

Base et poignées de couleur contrastante | Poche avant | Fermeture à patte Velcro® | Porte-clés intérieur | Livraison sans decoration/accessoires



HF3054 |1813054 **Shopper Soul**

coton
42 x 47 x 17,5 cm

Halfar

ANTHRACITE

LIGHT GREEN

NAVY

RED

Beau shopper deux tons à la coupe tendance et généreuse | Coton lourd 16 oz | Large compartiment principal à fermeture zippée | Livraison sans decoration/accessoires



HF9116 |1814023 **Shopper Beach**

coton
60 x 46 x 18 cm

Halfar

ANTHRACITE

APPLE GREEN

NAVY

ORANGE

RED

Cabas très large en coton | Qualité lourde | Coupe généreuse avec grande poche sur le devant | Fermeture auto-agrippante | Larges rayures décoratives | Avant adaptable pour la sérigraphie, l'impression de transfert et la broderie | Livraison sans decoration/accessoires



QD26 |QD26 **Canvas Deck Bag**

100% coton
environ 53 x 36 x 19 cm
407 g/m²

Quadra

FUCHSIA/NATURAL

NAVY/NATURAL

NATURAL

Confection robuste | Capacité : env. 24 litres | 100 % toile de coton - 407 g/m² (12 oz/yd²) | Longueur de la poignée : 50 cm | Livraison sans decoration/accessoires



WM450 |W450 **Jute Base Canvas Shopper**
 100% coton, Fond: 100% jute
 24 x 41 x 13 cm
 Westford Mill

NATURAL
 100% toile de coton - 407 g/m², Base 100 % jute | Toile imprimable | Tissu lourd de première qualité | Poignées en coton | Peut se porter à la main ou à l'épaule | Longueur de la poignée - 59cm | Livraison sans decoration/accessoires



WM451 |W451 **Jute Base Canvas Bag**
 100% coton, Fond: 100% jute
 34 x 36 x 13 cm
 Westford Mill

NATURAL
 100% toile de coton - 407 g/m², Base 100 % jute | Toile imprimable | Tissu lourd de première qualité | Poignées en coton | Peut se porter à la main ou à l'épaule | Longueur de la poignée - 59cm | Livraison sans decoration/accessoires



WM452 |W452 **Jute Base Canvas Bag XL**
 100% coton, Fond: 100% jute
 38 x 44 x 18 cm
 Westford Mill

NATURAL
 100% toile de coton - 407 g/m², Base 100 % jute | Toile imprimable | Tissu lourd de première qualité | Grande capacité | Poignées en coton | Peut se porter à la main ou à l'épaule | Longueur de la poignée - 63cm | Livraison sans decoration/accessoires



WM685 |W685 **Nautical Bag**
 100% coton
 24 x 40 x 13 cm
 407 g/m²
 Westford Mill

NATURAL **NATURAL/NAVY**
NATURAL/PINK
 100% toile de coton brossée - 407 g/m² | Rayures imprimées | En toile résistante | Poignée de transport en corde | Peut se porter à la main ou à l'épaule | Longueur de la poignée - 67cm | Livraison sans decoration/accessoires



WM680 |W680 **Nautical Beach Bag**
 100% coton
 36 x 35 x 18 cm
 407 g/m²
 Westford Mill

NATURAL **NATURAL/NAVY**
NATURAL/PINK
 100% toile de coton brossée - 407 g/m² | Rayures imprimées | En toile résistante | Poignée de transport en corde | Peut se porter à la main ou à l'épaule | Longueur de la poignée - 60cm | Livraison sans decoration/accessoires



LB01673 |01673 **Vendôme Shopping Bag**
 100% coton
 39 x 42 cm
 420 g/m²
 SOL'S Bags

BLACK **DENIM** **NATURAL**
 2 poches frontales avec empiècement simili cuir | Poignée de transport et bandoulière ajustable contrastée | 1 poche intérieure | Livraison sans decoration/accessoires

SACS DE LOISIRS & D'AFFAIRES (SHOPPING)



LB01677 |01677 **Lincoln Shopping Bag**

100% polyester
49,5 x 40 x 14,5 cm

SOL'S Bags

CHARCOAL MELANGE GREY MELANGE

Sac trendy grand volume | Poche intérieure amovible avec Velcro® | Grandes anses de 2 x 76 cm



BG723 |BG723 **Felt Bag**

100% polyester
37 x 41 x 11,5 cm

BagBase

CHARCOAL MELANGE GREY MELANGE

100 % Feutrine en Polyester | Étiquette détachable TearAway, facile à ré-étiqueter | Peut se porter à la main ou à l'épaule | Longueur de la poignée - 60cm | Livraison sans decoration/accessoires



BG721 |BG721 **Felt Shopper**

100% polyester
49 x 39 x 13,5 cm

BagBase

CHARCOAL MELANGE GREY MELANGE

100 % Feutrine en Polyester | Étiquette détachable TearAway, facile à ré-étiqueter | Pochette intérieure Rip-Strip™ amovible | Peut se porter à la main ou à l'épaule | Longueur de la poignée - 58cm | Livraison sans decoration/accessoires



HF5710 |1805710 **Shopper Newclassic**

Filz
26 x 44 x 14

Halfar

ANTHRACITE NAVY

Sac de courses en feutre | Organiseur avec fermeture zippée | feutre | Livraison sans decoration/accessoires



HF7536 |1807536 **Shopper Modernclassic**

Filz
30 x 36 x 7 cm

Halfar

ANTHRACITE BROWN-SPRINKLE DARK RED
LIGHT GREEN NAVY

Compartiment principal avec un fond renforcé | Poignée et bandoulière | feutre | Livraison sans decoration/accessoires



HF7556 |1807556 **City Shopper Modernclassic**

Filz
37 x 30 x 12 cm

Halfar

ANTHRACITE

Sac shopping en feutrine de haute qualité | Pochette amovible | feutre | Livraison sans decoration/accessoires

bags  GO**BS17080** |DTG-17080 **Lady Bag - Union Square**100% polyester
45 x 42 x 10,5 cm

bags2GO

GREY MELANGE | GREY MELANGE/LILAC | GREY MELANGE/NEON ORANGE | GREY MELANGE/NEON YELLOW

Sac à main pour femme gris nuancé en polyester 600D | Compartiment principal à fermeture éclair spacieux | Petite poche à fermeture éclair sur le devant | Longue boucle de transport ; peut également être utilisée comme bandoulière | Fermeture éclair en caoutchouc avec logo « Bags2Go » | Capacité : approx. 20 litres | Livré sans contenu / décoration

SACS DE LOISIRS & D'AFFAIRES (SHOPPING)



bags **GO**

NEW

BS18095 |DTG-18095 **Tote Bag - San Diego**

100% polyuréthane
44 x 33 x 16 cm

bags2GO

GREY MELANGE/LILAC GREY MELANGE/NEON ORANGE GREY MELANGE/NEON YELLOW

Sac de shopping en polyester 600D en Grey Melange | Un compartiment principal spacieux avec fermeture zippée de la même couleur | Une poche à fermeture zippée à l'intérieur | Sangle de portage couleur crème (cordon) | Capacité : env. 23 litres | Livraison sans decoration/accessoires



bags **GO**

BS15381 |DTG-15381 **Shopping Bag - Fifth Avenue**

100% polyester
48 x 34 x 12 cm

bags2GO

GREY MELANGE

Sac de plage et d'achats en polyester 600D pour le sport et les loisirs en gris chiné | Un compartiment principal avec fermeture zippée | Une petite pochette à fermeture zippée sur le devant | Une petite pochette intérieure avec fermeture zippée dans le compartiment principal | Deux lanières de portage avec poignée rembourrée auto-agrippante | Toutes les fermetures zippées en noir, Glissière à fermeture zippée en caoutchouc avec relief « bags2GO » | Volume : env. 19,5 litres | Livraison sans contenu/décoration



HALFAR

NEW

HF15017 |1815017 **Shopper Sky**

polyester
40 x 40 x 15 cm

Halfar

APPLE GREEN BLACK BLUE LIGHT GREY NAVY RED

Grand sac shopping | Compartiment principal spacieux avec fermeture Éclair | Poche à l'avant avec fermeture Éclair | Poche intérieure à fermeture Éclair | Longues poignées de transport | Fonction de pliage et de rangement | Livré sans décoration / contenu



HALFAR

HF2212 |1812212 **Shopper Spirit**

Baumwolle & Velours-Kunstleder
42 x 40 x 9 cm

Halfar

WARM GREY

Sac en coton épais à très belle conception avec fermeture zippée | Poignées en daim synthétique | Livraison sans decoration/accessoires



HALFAR

HF3071 |1813071 **Shopper Glam**

PU cuir synthétique
36 x 36 x 14,5 cm

Halfar

GOLD SILVER

Shopper glamourueux en similicuir épais et texturé avec un look métallique tendance | Compartiment principal à fermer avec un bouton-pression | Pochette intérieure amovible à fermeture zippée, peut être utilisée séparément | Livraison sans decoration/accessoires



HF4000 |1814000 **Shopper Jersey**
polyester
31/45 x 40 x 15 cm

Halfar

ANTHRACITE

Shopper élégant et pratique en jersey fin agréable au toucher | À fermer avec une fermeture zippée | Longues poignées | Livraison sans decoration/accessoires



HF4016 |1814016 **Shopper Store**
polyester
50 x 35 x 15 cm

Halfar

APPLE GREEN	BLACK	NAVY
ORANGE	RED	

Sac shopper élégant | Compartiment principal compartiment à fermer avec un zip | Sac intérieur, fonction chemise et rangement | Polyester 420D & Ripstop | Livraison sans decoration/accessoires



HF7781 |1807781 **Shopper Solution**
polyester
40 x 43 x 16 cm

Halfar

APPLE GREEN	BLACK	FUCHSIA
GREEN	NAVY	ORANGE
RED	WHITE	WINE RED
YELLOW		

Élégant sac shopper avec boucle métallique décorative | Sangles en deux tons | Compartiment principal avec organisateur suspendu zippé | 600d Polyester | Livraison sans decoration/accessoires



HF7785 |1807785 **Shopper Bonny**
polyester
60 x 40 x 14 cm

Halfar

BLACK	BLUE	LIGHT GREEN
NAVY	ORANGE	RED
WHITE		

Grand shopping bag élégant avec œillet décoratif et sangles en corde | Compartiment principal avec organisateur suspendu | 300d Polyester | Livraison sans decoration/accessoires



HF9792 |1809792 **Shopper Classic**
Filz & Velours-Kunstleder
47,5 x 30 x 10 cm

Halfar

ANTHRACITE	NAVY
------------	------

Cabas de qualité et daim - cuir artificiel | Poche à fermeture zippée amovible pour les objets précieux | En velours de haute qualité | Face avant adaptée à la broderie | Livraison sans decoration/accessoires



HF9798 |1809798 **Shopper Mall**
coton
34 x 37 x 13 cm

Halfar

ANTHRACITE	NAVY	RED
WHITE		

Cabas en coton de qualité | Coton au poids lourd | Coupe moderne | Convient à la sérigraphie, impression de transfert et broderie on front | Livraison sans decoration/accessoires

SACS DE LOISIRS & D'AFFAIRES (SHOPPING)



LB01676 |01676 **Marina Shopping Bag**

80% coton / 20% polyester

43 x 42 x 15 cm
240 g/m²

SOL'S Bags

BLACK GREY MELANGE WHITE

Sac trendy souple multi/usages | Fermeture Velcro® | 1 poche intérieure | Grandes anses de 4x70 cm



BG693 |BG693 **Riviera Handbag**

100% nylon
33 x 33 x 20 cm

BagBase

BLACK

Longueur de l'anse : 65 cm | Capacité : env. 16 litres | Étiquette TearAway pour une personnalisation simple et individuelle | Accents authentiques en PU et métal | Peut être porté dans la main ou sur l'épaule | Compartiment principal à fermeture à glissière | Poche kangourou à l'intérieur | Fond intérieur renforcé | Sergé de polyester | Livraison sans decoration/accessoires



HF4030 |1814030 **Shopper Elegance**

polyester
33 x 43 x 13 cm

Halfar

BLACK/GREY-SPRINKLE

Sac shopping urbain bicolore | Compartiment principal à fermeture Éclair avec boutons-pression et fond rembourré | Poche intérieure à fermeture Éclair | Poche à l'avant avec fermeture Éclair avec rabat pour protéger de la pluie | Sangles de transport pratiques | Livré sans décoration / contenu



LB01669 |01669 **Burton Shopping Bag**

100% polyester
38 x 38 x 14 cm

SOL'S Bags

AQUA BLACK FUCHSIA
LIME RED

Poche avant fermeture Velcro®



LB71800 |71800 **Shopping Bag Marbella**

100% polyester
34 x 33 x 23 cm

SOL'S Bags

APPLE GREEN BLACK FUCHSIA
GOLD ORANGE TURQUOISE
ULTRAMARINE WHITE

Polyester 600D | Fermeture magnétique | Fond amovible | Poche intérieure avec fermeture à glissière | Livraison sans decoration/accessoires



LB71900 |71900 **Shoppingbag Rimini**

100% polyester
41 x 34 x 15 cm

SOL'S Bags

FUCHSIA/WHITE GOLD/WHITE
ORANGE/WHITE RED/WHITE
SKY BLUE/WHITE WHITE/NAVY

Polyester 600D | Poignée de portage bicolore | Couture contrastante au bord supérieur | Poche à fermeture à glissière à l'intérieur | Livraison sans decoration/Accessoires



HF7777 |1807777 **Shopper Blackbasket**
polyester
45 x 25 x 25 cm

BLACK GOLD

Panier tendance avec cadre alu | Poche frontale zippée | Pliable | 600d Polyester | Livraison sans decoration/accessoires



HF15015 |1815015 **Cooler Shopper Basket**
polyester
45 x 25 x 25 cm

BLACK NAVY RED

Panier-glacière esthétique avec cadre en aluminium | Compartiment principal à fermeture Éclair | Poche à l'avant avec fermeture Éclair | Poignée magnétique | Intérieur lavable | Pliable | Livré sans décoration / contenu



HF3939 |1803939 **Shopper Basket**
polyester
45 x 25 x 25 cm

ANTHRACITE BLACK LIGHT GREEN
NAVY ORANGE RED
REED ROYAL BLUE TEAL

Panier tendance avec cadre alu | Poche frontale zippée | Pliable | 600d Polyester | Livraison sans decoration/accessoires



HF8800 |1806800 **Felt Shopper Basket**
Filz
45 x 25 x 25 cm

ANTHRACITE

Panier en feutrine pliable | Bien conçu avec cadre en aluminium et poche avant zippée | feutre | Livraison sans decoration/accessoires



NT6304 **Shoppingbag Maxi**
100% polyester
48,5 x 28 x 28,5 cm

BLACK BLUE RED

Polyester 600D | Pliable | Cadre en aluminium | Poche avant avec fermeture à glissière | Livraison sans decoration/accessoires

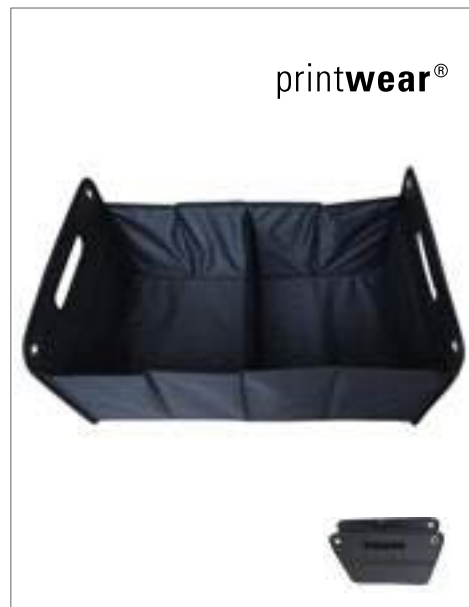

NT2573 **Car organizer Big Daddy**
32 x 26 x 50 cm
870 g/m²

BLACK

Organiseur pliable de voiture en polyester 600D constitué de 2 compartiments | Dimensions déplié : 32 x 26 x 50 cm | Livraison sans decoration/accessoires



BCCUD02 |CUD02 **Messenger Bag DNM VIBE /BIG**

100% coton
One Size

B&C

DEEP BLUE DENIM

Denim 100% coton (garment wash) | Fermeture de sac rabattue sur l'avant | Large fermeture éclair métallique en laiton vieilli | Longue bandoulière réglable en denim | Teinte bicolore : un côté foncé Deep Blue Denim et l'autre en denim retourné : choisissez le côté qui vous plaît! | Livraison sans decoration/accessoires | B&C Collection est membre de Fair Wear Foundation



BG651 |BG651 **Classic Canvas Messenger**

100% coton
37 x 29 x 11 cm

BagBase

BLACK	BURGUNDY	FRENCH NAVY
GRAPHITE GREY	MILITARY GREEN	PEBBLE

Étiquette TearAway | Style propre et classique | Doublure en coton | Raccords à effet de laiton antique | Section d'organisateur à glissière sous le rabat devant | Poche intérieure | Fond rembourré | Fermeture Rip-Strip™ | Sangle d'épaule ajustable | 100 % toile lourde de coton | Livraison sans decoration/accessoires



BG673 |BG673 **Canvas Day Bag**

100% coton
38 x 40 x 14 cm
475 g/m²

BagBase

BLACK LIGHT GREY NATURAL

Bandoulière ajustable du même matériau que le sac | Poche intérieure | Capacité : env. 15 litres | Fermeture à bouton-pression | Longueur de la anse : 37 cm | Livraison sans decoration/accessoires



CC343 |343 **Canvas Field Bag**

100% coton
37 x 30 x 9 cm
475 g/m²

Comfort Colors

BLACK BLUE JEAN GREY
KHAKI

Grand compartiment principal | Poche intérieure à fermeture éclair | Grand rabat frontal pour une décoration facile | Fermetures à boucle tournante en laiton antique | Bandoulière réglable en toile avec glissière en laiton antique | Bordage dans le même tissu | Livraison sans decoration/accessoires



HF2759 |1802759 **Shoulder Bag Nature**

coton
33 x 26 x 11 cm

Halfar

BEIGE BLACK BROWN

Compartment principal avec rangement accessoires | Poche Gsm sur rabat latéral | Bandoulière réglable | coton | Livraison sans decoration/accessoires



HF4020 |1814020 **Shoulder Bag Journey**

coton
34 x 26 x 10 cm

Halfar

BEIGE/DARK BLUE

Grand compartiment principal rembourré à fermeture zippée sur le côté avec un compartiment intérieur rembourré plat pour les tablettes | Poche plate sur le devant | Rabat à fermeture magnétique et poche à fermeture zippée sur le devant | Bandoulière ajustable avec épaule cousue | Accessoires en métal et applications en similicuir velours PU | Livraison sans decoration/accessoires



QD610 | QD610 **Vintage Canvas Despatch Bag**

40 x 30 x 12 cm

Quadra

- SAHARA
- VINTAGE BLACK
- VINTAGE LIGHT GREY
- VINTAGE MILITARY GREEN
- VINTAGE OXFORD NAVY

Washed Canvas | Fermetures à l'aspect laiton | Fond rembourré | Deux compartiments complémentaires à l'arrière | Sangle d'épaule ajustable | Compartiment principal avec fermeture à glissière | Fermeture Rip-Strip™ | Capacité : env. 14 litres | Livraison sans decoration/accessoires



QD611 | QD611 **Vintage Canvas Messenger**

29 x 34 x 10 cm

Quadra

- SAHARA

Washed Canvas | Applications en laiton | Poche avec fermeture à glissière | Capacité : env. 8 litres | Sangle d'épaule ajustable | Poche intérieure pour les objets précieux | Livraison sans decoration/accessoires



QD614 | QD614 **Vintage Canvas Mini Reporter**

100% coton
22,5 x 18,5 x 9 cm

Quadra

- SAHARA
- VINTAGE BLACK
- VINTAGE OXFORD NAVY

Toile de coton lavée | Étiquette détachable TearAway, facile à ré-étiqueter | Poche frontale conçue pour une décoration facile | Compartiment principal avec fermeture zippée | Sangle en toile bicolore | Bandoulière ajustable | Livraison sans decoration/accessoires



QD624 | QD624 **Vintage Canvas Tablet Reporter**

23 x 28 x 7 cm
407 g/m²

Quadra

- SAHARA
- VINTAGE BLACK

Capacité : env. 5 litres | Toile lavée | Compartiment intérieur rembourré pour la tablette | Poche en résille avec fermeture à glissière sous le rabat | Poche avec fermeture à glissière sur la face arrière | Fermeture magnétique | Sangles d'épaule ajustables | Livraison sans decoration/accessoires



QD625 | QD625 **Vintage Canvas Satchel Messenger**

environ 37 x 29 x 9 cm
475 g/m²

Quadra

- SAHARA
- VINTAGE BLACK
- VINTAGE BROWN
- VINTAGE LIGHT GREY

Poignée de portage rembourrée | Sangle d'épaule ajustable | Fermetures magnétiques | Poche à fermeture à glissière sur la face arrière | Diverses poches | Capacité : env. 12 litres | Livraison sans decoration/accessoires



QD653 | QD653 **Heritage Waxed Canvas Messenger**

100% coton
28 x 34 x 12 cm

Quadra

- BLACK
- OLIVE GREEN

100% toile de coton huilée | Étiquette détachable TearAway | Détails en cuir véritable | Compartiment principal avec fermeture zippée | 2 poches avant | Fermetures sécurisées avec bouton pression | Pièces en métal dépoli | Entièrement doublé | Pochette interne plaquée | Compatible avec les ordinateurs portables jusqu'à 14" | Anse en toile de coton | Bandoulière ajustable

SACS DE LOISIRS & D'AFFAIRES (BANDOULLIÈRE)



WM460 |W460 **Fairtrade Cotton Canvas Mini Messenger**

100% coton
17 x 23 x 7 cm
407 g/m² Westford Mill

BLACK NATURAL

100 % toile de coton | 407 g/m² | Certifié commerce équitable | Certifié commerce équitable | Bandoulière réglable | Capacité : env. 3 litres | Livré sans décoration / contenu



WM462 |W462 **Fairtrade Cotton Canvas Midi Messenger**

100% coton
23 x 28 x 7 cm
407 g/m² Westford Mill

BLACK NATURAL

100 % toile de coton | 407 g/m² | Certifié commerce équitable | Certifié commerce équitable | Bandoulière réglable | Capacité : env. 5 litres | Livré sans décoration / contenu



WM464 |W464 **Fairtrade Cotton Canvas Messenger**

100% coton
35 x 28 x 9 cm
407 g/m² Westford Mill

BLACK NATURAL

100 % toile de coton | 407 g/m² | Certifié commerce équitable | Certifié commerce équitable | Certifié commerce équitable | Bandoulière réglable | Capacité : env. 9 litres | Livré sans décoration / contenu



BS16470 |DTG-16470 **Messenger Bag - Cambridge**

100% coton
39 x 29 x 8 cm

bags2GO

BLUE MELANGE

Besace en toile bleue vintage | Composants en cuir artificiel marron | Compartiment principal à fermeture éclair spacieux comprenant une section rembourrée pour ordinateur portable et une poche à fermeture éclair, ainsi que deux petits compartiments ouverts et deux porte-stylos | Doublure en nylon rouge | Poche à fermeture éclair au dos | Rabat et sangles munis chacun de deux boutons | Bandoulière réglable amovible | Toutes les pièces et les fermetures éclair métalliques arborent un style vintage « désordonné » | Volume : environ 9 litres | Livré sans contenu / décoration



BS16476 |DTG-16476 **Small Messenger Bag - Oxford Street**

100% coton
29 x 25 x 5,5 cm

bags2GO

BLUE MELANGE

Sac à bandoulière en toile bleu vintage | Composants en cuir artificiel marron | Compartiment principal à fermeture éclair spacieux comprenant un compartiment supplémentaire et une poche à fermeture éclair | Doublure en nylon rouge | Poche ouverte sur le devant, recouverte par un rabat étroit avec sangles à bouton | Poche à fermeture éclair au dos | Bandoulière réglable amovible | Toutes les pièces et les fermetures éclair métalliques arborent un style vintage « désordonné » | Volume : environ 4 litres | Livré sans contenu / décoration



BG143 |BG143| **Oversized Across Body Bag**

100% polyester
47 x 20 x 8 cm

BagBase

BLACK | GREY MARL | WHITE

Polyester 300D | Étiquette détachable TearAway, facile à ré-étiqueter | Compartiment principal spacieux | Poches internes zippées | Poche arrière zippée discrète | Panneau arrière en filet et rembourré | Ceinture ajustable avec fermeture sécurisée | Livraison sans décoration/accessoires



BY060 |BY060| **Shoulder Bag**

100% polyester
45 x 16 x 9 cm (Width x Height x Depth)

Build Your Brand

BLACK

Deux poches principales à fermeture éclair | Poches intérieures à fermeture éclair | Livraison sans décoration/accessoires



BS387 |DTG-15387| **Messenger Bag - Lima**

100% polyester
25 x 19 x 8 cm

bags2GO

ANTHRACITE

Sac à bandoulière en polyester 600D en gris | Un compartiment principal avec fermeture zippée | Une pochette à fermeture zippée sur le devant | Un compartiment d'insertion ouvert sur la face arrière | Sangle de transport à longueur ajustable avec boucles métalliques | Toutes les fermetures zippées en noir, glissière à fermeture zippée en caoutchouc avec relief « bags2GO » | Volume : env. 4 litres | Livraison sans contenu/décoration



BS18103 |DTG-18103| **Small Carry Bag - Ohio**

100% polyuréthane
25 x 21 x 5,5 cm

bags2GO

GREY MÉLANGE

Sac à documents en polyester 600D en Grey Melange | Un compartiment principal avec fermeture zippée et compartiment à insertion complémentaire et trois compartiments pour les stylos | Rabat avec fermeture auto-agrippante et compartiment à fermeture zippée | Une poche à fermeture zippée sur le devant | Un compartiment avec fermeture zippée sur la face arrière | Sangle de portage ajustable en noir | Toutes les fermetures zippées en noir, zipper en caoutchouc avec logo « bags2GO » en relief | Capacité : env. 3 litres | Livraison sans décoration/accessoires



BS18100 |DTG-18100| **Carry Bag - Virginia**

100% polyuréthane
27 x 27 x 5 cm

bags2GO

GREY MÉLANGE | LILAC | NEON ORANGE | NEON YELLOW

Sac à bandoulière en polyester 600D en Grey Melange | Deux compartiments à fermeture zippée | Un compartiment à fermeture zippée à l'intérieur | Sangle de portage ajustable | Zipper en caoutchouc avec logo « bags2GO » en relief | Capacité : env. 3,5 litres | Livraison sans décoration/accessoires

**BS17127** |DTG-17127 **Triangle Pack - Broadway**

100% polyester

44 x 24 x 15 cm

bags2GO

GREY MÉLANGE

Sac à dos triangulaire gris nuancé en polyester 600D | Compartiment principal comprenant un petit compartiment supplémentaire | Poche à fermeture éclair diagonale sur le devant avec compartiments supplémentaires | Arrière rembourré | Bandoulière ergonomique réglable matelassée | Boucle de suspension | Fermeture éclair en caoutchouc avec logo « Bags2Go » | Capacité : approx. 16 litres | Livré sans contenu / décoration

BS17126 |DTG-17126 **Shoulder Bag - Brooklyn**

100% polyester

38 x 18 x 6 cm

bags2GO

GREY MÉLANGE

Sac à bandoulière gris nuancé en polyester 600D | Deux poches à fermeture éclair | Compartiment supplémentaire sur le devant avec sangle à fermeture à clic | Arrière rembourré | Bandoulière réglable avec poche en maille cousue et fermeture à clic | Fermeture éclair en caoutchouc avec logo « Bags2Go » | Capacité : approx. 4 litres | Livré sans contenu / décoration





BS17227 |DTG-17227 **Festival Tasche 1 - Palm Springs**

100% polyuréthane
17 x 13 x 2,5 cm

bags2GO

GREY MÉLANGE

Sac à bandoulière en polyester 600D en Grey Melange | Un compartiment principal et un compartiment à insertion complémentaire | Un compartiment à fermeture zippée sur le devant | Sangle de portage ajustable avec deux mousquetons noirs | Deux dragonnes de ceinture sur la face arrière | Zipper en caoutchouc avec logo « bags2GO » en relief | Capacité : env. 5,5 litres | Livraison sans decoration/accessoires



BS18000 |DTG-18000 **Festival Bag 2 - New Orleans**

100% polyuréthane
17 x 13 x 2,5 cm

bags2GO

GREY MÉLANGE

Sac à bandoulière en polyester 600D en Grey Melange | Un compartiment principal et un compartiment à insertion complémentaire | Un compartiment à fermeture zippée sur le devant | Sangle de portage ajustable avec deux mousquetons noirs | Deux dragonnes de ceinture sur la face arrière | Zipper en caoutchouc avec logo « bags2GO » en relief | Capacité : env. 0,5 litres | Livraison sans decoration/accessoires



BS17408 |DTG-17408 **Small Messenger Bag - Philadelphia**

100% polyuréthane
21,5 x 19 x 4 cm

bags2GO

GREY MÉLANGE

Sac à bandoulière en polyester 600D en Grey Melange | Un compartiment principal et un compartiment à insertion complémentaire | Rabat avec fermeture auto-agrippante et compartiment à fermeture zippée | Une poche à fermeture zippée sur le devant | Deux fermetures auto-agrippantes noires se trouvent sur la face arrière pour la fixation à une ceinture | Sangle de portage ajustable en noir | Toutes les fermetures zippées en noir, zipper en caoutchouc avec logo « bags2GO » en relief | Capacité : env. 1,5 litres | Livraison sans decoration/accessoires



BS15392 |DTG-15392 **Messenger Bag - Washington**

100% polyester
32 x 25,5 cm

bags2GO

GREY MÉLANGE

Pochette à documents en polyester 600D en gris chiné | Un compartiment principal avec fermeture zippée | Une pochette à fermeture zippée sur le devant, fermeture zippée au milieu, partie supérieure en mesh | Sangle de transport à longueur ajustable | Toutes les fermetures zippées en noir, glissière à fermeture zippée en caoutchouc avec relief « bags2GO » | Volume : env. 1,5 litres | Livraison sans contenu/décoration

SACS DE LOISIRS & D'AFFAIRES (BANDOUILLIÈRE)



HF7790 |1807790 **Event Bag Easy**
polyester
28 x 34 x 5,5 cm
Halfar

APPLE GREEN	BLACK	NAVY
ORANGE	RED	TEAL
WHITE	YELLOW	

Grand compartiment principal avec poignée décorative et fermeture velcro | Convient pour les documents A4 et catalogues | Bandoulière réglable | 600d Polyester | Livraison sans decoration/accessoires



BG863 |BG863 **Onyx Across Body Bag**
100% nylon
23 x 26 x 1 cm
BagBase

BLACK

Étiquette TearAway pour une simple personnalisation | Style urbain affiné | Entièrement rayé | PU authentique et accents métalliques | Compartiment principal avec fermeture à glissière | Poche frontale avec fermeture à glissière | En tissu de ceinture de haute densité | Sangle d'épaule ajustable | 100 % sergé de polyester | Livraison sans decoration/accessoires



HF15002 |1815002 **CrossBag Community**
PU cuir synthétique
23 x 28,5 x 6 cm
Halfar

BLACK

Sac bandoulière classique et élégant dans un format pratique, avec accessoires métalliques de haute qualité | Compartiment principal à fermeture Éclair | Compartiment intérieur à fermeture Éclair | Pochette | Deux porte-stylos | Poche plaquée à l'avant | Bandoulière réglable | Livré sans décoration / contenu



BG30 |BG30 **Across Body Bag**
100% polyester
16 x 23 x 7 cm
BagBase

BLACK	FRENCH NAVY	LIGHT GREY
TRUE PINK	WHITE	

Polyester 600D | Étiquette détachable pour changer facilement la marque | Compatible iPad mini / tablette | Bandoulière en toile réglable | Compartiment principal à fermeture éclair | Poche avant à fermeture éclair | Livré sans décoration / contenu | Livraison sans decoration/accessoires



BG18 |BG18 **Mini Reporter**
100% polyester
17 x 23 x 7 cm
BagBase

BLACK/BLACK	BLACK/WHITE
CLASSIC RED/WHITE	FRENCH NAVY/SKY BLUE
FUCHSIA/BLACK	GRAPHITE GREY/BLACK
OLIVE GREEN/CARAMEL	

Polyester 600D | Bandoulière ajustable | Capacité : env. 2 litres | Poche à fermeture à glissière avec rabat et fermeture auto-agrippante complémentaire | Livraison sans decoration/accessoires



HF5513 |1805513 **Event Bag Basic**
polyester
25 x 33 x 2 cm
Halfar

ANTHRACITE	APPLE GREEN	BLACK
FUCHSIA	GREEN	NAVY
ORANGE	RED	TEAL
VIOLET	WHITE	YELLOW

Compartiment principal zippé adapté aux documents A4 et catalogues | Poche plate au dos | Bandoulière ajustable | 600d Polyester | Livraison sans decoration/accessoires



HALFAR

NEW

HF4026 |1814026 **Crossbag Elegance**

polyester
22 x 28 x 5 cm

Halfar

BLACK/GREY-SPRINKLE

Petit sac à bandoulière fonctionnel | Compartiment principal avec fermeture Éclair bidirectionnelle et organisateur | Arrière rembourré | Compartiment plat rembourré pour tablette, par exemple | Sortie pour écouteurs | Poche à l'avant avec fermeture Éclair | Bandoulière réglable | Livré sans décoration / contenu



HALFAR

NEW

HF4031 |1814031 **Shoulder Bag Elegance**

polyester
40 x 30 x 12 cm

Halfar

BLACK/GREY-SPRINKLE

Sac porté épaule bicolore spacieux | Grand compartiment principal pouvant accueillir deux grands dossiers A4 | Fermeture Éclair bidirectionnelle | Avant et arrière rembourrés | Base doublée fixe | Poche intérieure à fermeture Éclair | Poche à l'avant avec fermeture Éclair avec organisateur | Bandoulière réglable avec épaulière | Poignées | Livré sans décoration / contenu



HALFAR

NEW

HF4032 |1814032 **Sport/Travel Bag Elegance**

polyester
50 x 35 x 20 cm

Halfar

BLACK/GREY-SPRINKLE

Grand compartiment principal avec fermeture Éclair bidirectionnelle | Avant et arrière rembourrés | Base doublée fixe | Organisateur intérieur à fermeture Éclair | Grande poche à l'avant avec fermeture Éclair | Grand compartiment intérieur à fermeture Éclair à l'arrière | Pieds d'appui | Poignées | Bandoulière réglable | Livré sans décoration / contenu



BagBase

BEST SELLER

BG14 |BG14 **Retro Shoulder Bag**

100% polyester
40 x 28 x 18 cm

BagBase

BLACK/CLASSIC RED	BLACK/FUCHSIA	BLACK/GOLD
BLACK/WHITE	BOTTLE GREEN/WHITE	BRIGHT ROYAL/WHITE
BURGUNDY/SAND	CLASSIC RED/WHITE	FRENCH NAVY/WHITE
GRAPHITE GREY/BLACK	PURE GREEN/WHITE	WHITE/BLACK

Polyester 600D | Look rétro branché | Bandoulière ajustable | Bandes contrastées | Poche frontale avec fermeture à glissière | Capacité : env. 18 litres | Livraison sans décoration/accessoires



BagBase

BG145 |BG145 **Junior Dance Bag**

100% polyester
39 x 29 x 16 cm

BagBase

BLACK/FUCHSIA	BLACK/WHITE	CLASSIC PINK/LIGHT GREY
PURPLE/LIGHT GREY		

Polyester 600D | Style rétro | Peut être porté à la main ou sur l'épaule | Sangle d'épaule ajustable et amovible | Compartiment principal avec fermeture à glissière | Poche frontale avec fermeture à glissière | Poche intérieure à résille | Fond renforcé à l'intérieur | Capacité : env. 15 litres | Livraison sans décoration/accessoires

SACS DE LOISIRS & D'AFFAIRES (BANDOUILLIÈRE)



BG16 |BG16| **Retro Flight Bag**
100% polyester
28 x 30 x 10 cm
BagBase

BLACK/DARK GRAPHITE	BLACK/WHITE
CLASSIC RED/WHITE	FRENCH NAVY/WHITE

Polyester 600D | Bandoulière ajustable | Poche frontale et intérieure avec fermeture à glissière | Rayures contrastées | Capacité : env. 7 litres | Livraison sans decoration/accessoires



BG26 |BG26| **Retro Day Bag**
100% polyester
29 x 33 x 14 cm
BagBase

BLACK/WHITE	CLASSIC RED/WHITE
FRENCH NAVY/WHITE	

Polyester 600D | Bandoulière ajustable | Poche frontale avec fermeture à glissière | Compartiment principal à fermeture à glissière | Style rétro | Capacité : env. 10 litres | Livraison sans decoration/accessoires



BG71 |BG71| **Retro Messenger**
100% polyester
40 x 30 x 10 cm
BagBase

BLACK/WHITE	BRIGHT ROYAL/WHITE
CLASSIC RED/WHITE	FRENCH NAVY/WHITE
GOLD/BLACK	

Polyester 600D | Bandoulière ajustable à l'épaule | Poche à fermeture à glissière sous le rabat | Capacité : env. 12 litres | Look rétro | Livraison sans decoration/accessoires



BG91 |BG91| **Original Retro Messenger**
100% polyuréthane
38 x 29 x 14 cm
BagBase

BLACK/BLACK	BLACK/WHITE
CLASSIC RED/WHITE	FRENCH NAVY/WHITE

Étiquette TearAway pour une simple personnalisation | EasyPocket™ pour une décoration facile | Style rétro | Compartiment principal avec fermeture à glissière | Poche frontale avec fermeture à glissière | Baguette interne | Sangle d'épaule ajustable | Livraison sans decoration/accessoires



BG98 |BG98| **Original Retro Across Body Bag**
100% polyuréthane
15 x 21 x 7 cm
BagBase

BLACK/BLACK	BLACK/WHITE
CLASSIC RED/WHITE	FRENCH NAVY/WHITE

Étiquette TearAway pour une simple personnalisation | EasyPocket™ pour une décoration facile | Style rétro | Compartiment principal avec fermeture à glissière | Poche frontale avec fermeture à glissière | Sangle d'épaule ajustable | Livraison sans decoration/accessoires



HF7530 |1807530| **Shoulder Bag Retro**
PU cuir synthétique
38 x 28 x 12 cm
Halfar

ANTHRACITE	BLACK	GREEN
NAVY	ORANGE	RED
ROYAL BLUE		

Compartiment principal zippé avec tablette fixe et éléments d'organisation | Poche frontale zippée | Bandoulière réglable | PU cuir synthétique | Livraison sans decoration/accessoires



HF3928 |1803928 **Lorrybag® Eco H**
LKW-Plane
32 x 32 x 11 cm

Halfar

BLACK	BLACK MATT	RED
ROYAL BLUE	WHITE	

Compartiment principal avec organisateur | Grand rabat avec fermeture velcro | Bandoulière ajustable anti-dérapante | bâche | Livraison sans decoration/accessoires



HF2209 |1812209 **Mini Flap Bag Base**
polyester
17,5 x 22,5 x 7,5 cm

Halfar

BLACK/WHITE

Compartiment principal avec poche plate d'insertion, éléments d'organisation et pochette pratique | Sangle d'épaule ajustable avec coussinet | Rabat amovible adapté à l'impression par sublimation | Livraison sans decoration/accessoires



HF2210 |1812210 **Flapbag Base**
polyester
37 x 29 x 13 cm

Halfar

BLACK

Compartiment principal plat, éléments organisateurs et compartiment à téléphone portable | Poche avant à fermeture zippée | Sangle d'épaule à longueur ajustable avec coussinet au niveau de l'épaule | Rabat amovible adapté à la sérigraphie | Livraison sans decoration/accessoires



HF6052 |1806052 **Shoulder Bag Style**
LKW-Plane
37 x 28 x 12 cm

Halfar

ANTHRACITE	BROWN	LIGHT BLUE
NAVY	ORANGE	RED
WHITE		

Compartiment principal avec rangements et poche range-documents | Bandoulière confortable | Grand rabat avec fermeture velcro | Idéal pour la personnalisation | bâche | Livraison sans decoration/accessoires



HF9115 |1809115 **Shoulder Bag Display**
LKW-Plane & Folie
37 x 29 x 13 cm

Halfar

BLACK MATT

Fenêtre sur le rabat | Compartiment principal avec éléments organisateurs | Compartiment tendance plat pour la présentation de vos produits | Fenêtre sur le rabat | Compartiment à fermeture zippée sur la face arrière | Sangle d'épaule ajustable avec sécurité antidérapante en PVC | Adapté à la sérigraphie | Bâche de camion et film | Livraison sans decoration/accessoires



HF2814 |1802814 **Lorrybag® Eco**
LKW-Plane
37 x 29 x 13 cm

Halfar

APPLE GREEN	BLACK	BLACK MATT
CYAN	GREEN	MAGENTA
NAVY	ORANGE	RED
ROYAL BLUE	SILVER	WHITE
YELLOW		

Compartiment principal grande contenance | Grand rabat | Fermeture velcro | Large bandoulière | bâche | Livraison sans decoration/accessoires

SACS DE LOISIRS & D'AFFAIRES (BANDOUILLIÈRE)



BG218 |BG218| **Two-Tone Digital Messenger**

100% polyester
39 x 31 x 12 cm

BagBase

ANTHRACITE | BLACK | GREY MARL

Polyester 600D | Étiquette TearAway pour un simple changement de label | Pour les ordinateurs portables de jusqu'à 15.6" | Sac rembourré pour l'ordinateur portable | Bandoulière ajustable avec coussinet | Compartiments de rangement à l'intérieur | Poche arrière à fermeture à glissière | Capacité : env. 11 litres | Livraison sans décoration/accessoires



BS16035 |DTG-16035| **Messenger Bag - Los Angeles**

100% polyester
37 x 32 x 15 cm

bags2GO

GREY MÉLANGE

Messenger Bag / sac à bandoulière en polyester 600D (Postman Bag) en gris chiné | Un compartiment principal avec fermeture zippée | Petit compartiment en mesh à fermeture zippée et trois porte-stylos, à l'intérieur | Revers avec pochette intégrée à fermeture zippée et deux fermetures à clic | Deux pochettes ouvertures avec cordon élastique sur le côté | Large sangle de transport à longueur ajustable avec coussinet flexible à l'épaule | Toutes les fermetures zippées en noir, glissière à fermeture zippée en caoutchouc avec relief « bags2GO » | Volume : env. 14 litres | Livraison sans contenu/décoration



BG331 |BG331| **Conference Messenger**

100% polyester
38,5 x 29 x 8 cm

BagBase

BLACK | FRENCH NAVY | LIGHT GREY

Polyester 600D | Capacité : env. 7 litres | Étiquette TearAway pour une personnalisation simple et individuelle | Bandoulière ajustable | Poche en mesh avec fermeture à glissière à revêtement | Porte-stylo | Fermeture auto-agrippante Rip-Strip™ | Livraison sans décoration/accessoires



BG846 |BG846| **Molle Utility Bag**

100% polyester
36 x 40 x 14 cm

BagBase

BLACK | MILITARY GREEN

Polyester 600D | Étiquette détachable TearAway, facile à ré-étiqueter | Style inspiré par les sacs militaires | Patch Rip-Strip™ interchangeable conçu pour la décoration | Compartiment principal avec fermeture zippée | Pochette interne plaquée | Boucle en toile MOLLE | Poignées en toile | Bandoulière ajustable | Livraison sans décoration/accessoires



BG33 |BG33| **Portfolio Briefcase**

100% polyester
40 x 35 x 11 cm

BagBase

BLACK | FRENCH NAVY | GRAPHITE GREY

Polyester 600D | Bandoulière amovible avec possibilité de réglage | Organisateur interne à subdivision | Capacité : env. 15 litres | Compartiment principal à fermeture à glissière | Poche arrière avec fermeture à bouton à pression | Poche frontale à fermeture à glissière. | Livraison sans décoration/accessoires



HF0775 |1800775 **Shoulder Bag Business**

polyester
40 x 33 x 11 cm

Halfar

BLACK	LIGHT BLUE	LIGHT GREY
NAVY	ORANGE	RED

Compartment principal avec poche plate avant | Rangement accessoires et stylo | Rabat fermé par clips pressions | 600d Polyester | Livraison sans decoration/accessoires



HF3346 |1813346 **Shoulder Bag Congress**

polyester
40 x 33 x 11 cm

Halfar

ANTHRACITE	APPLE GREEN	BLACK
GREEN	NAVY	ORANGE
RED	ROYAL BLUE	WHITE
YELLOW		

Sac de congrès à deux tons | Polyester 600D | Compartiment principal à fermeture zippée | Pochette plate et organisateur | Rabat avec pochette à fermeture zippée et boucles à clip | Maniable | Bandoulière ajustable | Livraison sans decoration/accessoires



HF2220 |1812220 **Shoulder Bag Kurier**

polyester
36 x 29 x 12 cm

Halfar

ANTHRACITE	BLACK	GREEN
NAVY	ORANGE	RED
WHITE	WINE RED	

Compartment principal spacieux avec organisateur | Compartiment intérieur plat | Arrière rembourré | Bandoulière réglable | Grand rabat avec fermeture à Velcro | Livré sans décoration / contenu



BG21 |BG21 **Messenger Bag**

100% polyester
38 x 30 x 12 cm

BagBase

BLACK	BOTTLE GREEN	BRIGHT RED
BRIGHT ROYAL	BURGUNDY	CHOCOLATE/SAND
CLASSIC RED	FRENCH NAVY	FRENCH NAVY/SKY BLUE
FUCHSIA/GRAPHITE GREY	GRAPHITE GREY	KELLY GREEN
LIME GREEN/GRAPHITE GREY	OLIVE GREEN	ORANGE/GRAPHITE GREY
PURPLE	SURF BLUE/GRAPHITE GREY	WHITE/FRENCH NAVY

Polyester 600D | Bandoulière ajustable | Compartiment d'organisation à l'intérieur | Capacité : env. 11 litres | Couleurs individuelles avec éléments contrastés en noir | Porte-clés | Livraison sans decoration/accessoires



BS385 |DTG-15385 **Shoulder Bag - Santiago**

100% polyester
40 x 28 x 14 cm

bags2GO

ANTHRACITE

Messenger Bag / sac à bandoulière en polyester 600D en anthracite | Un compartiment principal avec fermeture zippée | Une pochette intérieure avec fermeture zippée | Une grande pochette à fermeture zippée sur le devant | Sangle de transport à longueur ajustable avec boucles métalliques | Toutes les fermetures zippées en noir avec relief „bags2GO“ | Mesures: 40 x 28 x 14 cm (L x H x P) | Compartiment pour l'ordinateur portable: jusqu'à 13" | Volume: env. 15,5 litres | Livraison sans contenu/décoration

SACS DE LOISIRS & D'AFFAIRES (BANDOUILLIÈRE)



HALFAR

HF3066 |1813066

**Shoulder Bag
ModemClassic**

Filz
31 x 24 x 11 cm

Halfar

ANTHRACITE

Compartment principal avec organisateur, idéal pour les documents au format A4 | Polyester 300D melange | Pochette d'insertion plate à l'intérieur | Bandoulière en poly coton à longueur ajustable | Grand rabat avec fermeture velcro | Livraison sans decoration/accessoires



HALFAR

HF7537 |1807537

Crossbag Modemclassic

Filz
24 x 29 x 5,5 cm

Halfar

ANTHRACITE

Compartment principal avec un fond renforcé | Fermeture aimantée | Bandoulière réglable | feutre | Livraison sans decoration/accessoires



HALFAR

HF7788 |1807788

**Shoulder Bag
Connectclassic**

Filz
32 x 32 x 8 cm

Halfar

BLACK-SPRINKLE BROWN-SPRINKLE LIGHT GREY MELANGE

Ton bicolore | Compartment principal avec poche plate | Fond renforcé. Rabat avec fermeture velcro | feutre | Livraison sans decoration/accessoires



HALFAR

HF7554 |1807554

**Courier Bag
Modemclassic**

Filz
36 x 29 x 10 cm

Halfar

ANTHRACITE LIGHT GREEN NAVY

Compartment principal avec espaces de rangement | Poche intérieure plate | Sangle d'épaule pratique | Grand rabat avec fermeture velcro: emplacement idéal pour votre broderie | feutre | Livraison sans decoration/accessoires



HALFAR

HF7555 |1807555

Shoulder Bag Talent

polyester
30 x 28 x 11 cm

Halfar

BLACK BLUE-SPECKLED GREEN-SPECKLED GREY MELANGE

Compartment principal matelassé et zippé avec poche intérieure zippée | Sangle élastique pour maintenir le contenu | plusieurs poches zippées | éléments d'organisation | poches latérales zip en filet | bandoulière réglable | 300d Polyester | Livraison sans decoration/accessoires



QUADRA

QD65 |QD65

Portfolio Briefcase

100% polyester
41 x 34 x 10 cm

Quadra

BLACK DARK GRAPHITE FRENCH NAVY

Polyester 600D | Sangles d'épaule ajustables et amovibles | Capacité : env. 12- 16 litres | Organisateur | Poche à clés amovible | Livraison sans decoration/accessoires



BagBase

NEW



BG730 |BG730 **Felt Messenger**

100% polyester
38 x 30 x 7 cm

BagBase

CHARCOAL MELANGE	GREY MELANGE
------------------	--------------

100 % Feutrine en Polyester | Étiquette détachable TearAway, facile à ré-étiqueter | Multi-usage | Pochette interne plaquée | Fermeture Rip-Strip™ | Taille idéale pour les dossiers A4 | Longueur de la poignée - 140cm | Livraison sans decoration/accessoires



HALFAR

NEW

HF2218 |1812218 **Shoulder Bag Storm**

polyester
42 x 40 x 12 cm

Halfar

BLACK	NAVY	RED
SILVER		

Sac à bandoulière moderne | Compartiment principal spacieux à fermeture Éclair avec fermeture à enroulement et sangles d'arrimage sur le côté | Poche plaquée avec fermeture Éclair à l'avant | Bretelles réglables | Livré sans décoration / contenu



HALFAR

HF3351 |1813351 **Shoulder Bag Step**

polyester
39 x 30 x 11 cm

Halfar

APPLE GREEN	BLACK	CYAN
NAVY	RED	WHITE

Sac sportif à bandoulière | Compartiment principal spacieux avec rembourrage sur le côté arrière | Fermeture zippée à 2 voies et compartiment intérieur | Grande poche à fermeture zippée à 2 voies sur le devant | Bandes réfléchissantes sur le devant | Bandoulière à longueur ajustable avec épaule cousue | Livraison sans decoration/accessoires



HALFAR

HF5510 |1805510 **Congress Bag Basic**

polyester
40 x 29 x 8 cm

Halfar

ANTHRACITE	APPLE GREEN	BLACK
NAVY	ORANGE	RED
ROYAL BLUE	WHITE	YELLOW

Compartiment principal zippé | Avec organisateur | 600d Polyester | Livraison sans decoration/accessoires



HALFAR

HF8810 |1808810 **Congress Bag Solution**

polyester
38 x 30 x 8 cm

Halfar

ANTHRACITE	APPLE GREEN	BLACK
NAVY	ORANGE	RED
WHITE	YELLOW	

Grand compartiment principal zippé avec une poche plate: grande poche frontale zippée avec des fonctionnalités d'organisateur | Bandoulière amovible | Bandoulière réglable: poignées | 600d Polyester | Livraison sans decoration/accessoires



HALFAR

HF9113 |1809113 **Shoulder Bag Craft**

polyester
37 x 35 x 9 cm

Halfar

GREY-SPRINKLE

Grand compartiment principal extensible | Accès zip rapide | Fond rembourré | Bandoulière réglable | 300d Polyester | Livraison sans decoration/accessoires

SACS DE LOISIRS & D'AFFAIRES (BANDOUILLIÈRE)



LB01395 |01395 **Briefcase Manhattan**

100% polyester
5 x 40 x 28 cm

SOL'S Bags

BLACK FRENCH NAVY GREY MELANGE

Compartiment central zippé | 1 poche frontale | Intérieur matelassé | Empiècement en simili cuir | Poignée de transport en nylon | Bandouillère en nylon ajustable et amovible | Fond intérieur cousu | Livraison sans decoration/accessoires



LB02114 |02114 **Dual Material Briefcase Porter**

100% Polyester
40 x 29 x 5,5 cm

SOL'S Bags

CHARCOAL MELANGE

Compartiment central zippé double sens | 1 poche frontale zippée | 1 poche intérieure zippée | Intérieur renforcé | Anses porté main de 3x29 cm | Bandouillère ajustable et amovible en coton | Livraison sans decoration/accessoires



LB71300 |71300 **Businessbag Conference**

100% polyester
37 x 27 x 7 cm

SOL'S Bags

BLACK DUNE FRENCH NAVY GRAPHITE RED

Polyester 600D | Rabat avec fermetures rapides | Poche intérieure avec fermeture à glissière | Poche à cartes et à stylos sous le rabat | Livraison sans decoration/accessoires



LB71400 |71400 **Businessbag Corporate**

100% polyester
38 x 30 x 8 cm

SOL'S Bags

BLACK BOTTLE GREEN FRENCH NAVY RED

Polyester 600D | Poignée en nylon | Poche à téléphone portable à l'intérieur | Sangle d'épaule amovible | Livraison sans decoration/accessoires



LB71700 |71700 **Businessbag Cambridge**

100% polyester
40 x 31 x 11 cm

SOL'S Bags

BLACK/APPLE GREEN BLACK/ARMY BLACK/GOLD BLACK/GRAPHITE BLACK/ORANGE BLACK/RED

Polyester 600D | Double fermeture à glissière | Poche à fermeture à glissière à l'intérieur | Couleur : noir contrasté | Poignée en nylon | Livraison sans decoration/accessoires



HF5506 |1805506 **Crossbag Champ**

LKW-Plane & Baumwolle
38 x 33 x 9 cm

Halfar

BLACK BROWN

Compartiment principal avec cordon de serrage | Grand compartiment zippé avec rangement accessoires | Rabat avec boucles pression | Bandouillère réglable | bâche & coton | Livraison sans decoration/accessoires



QUADRA



QD876 |QD876 NuHide™ City Bag

QD877 |QD877 NuHide™ Handbag

25 x 27 x 8 cm

Quadra

33 x 33 x 26 cm

Quadra

BLACK TAN

BLACK TAN

PU-faux cuir NuHide™ aspect cuir pleine fleur | Étiquette détachable pour changer facilement la marque | Doublure intégrale en tissu à rayures | Compatible iPad® / tablette | Poche média à fermeture éclair et doublure en peluche à l'arrière | Accessoires en métal style vintage | Compartiment principal rembourré | Fermeture magnétique | Bandoulière réglable | Livré sans décoration / contenu

PU-faux cuir NuHide™ aspect cuir pleine fleur | Étiquette détachable pour changer facilement la marque | Compartiment rembourré pour ordinateur portable | Doublure intégrale en tissu à rayures | Accessoires en métal style vintage | Poche intérieure pour ranger les objets de valeur | Fond rigide | Poignées de transport dans le même tissu | Peut être porté à la main ou sur l'épaule | Livré sans décoration / contenu



QD885 |QD885 NuHide™ Saddle Bag

25 x 20 x 9 cm

Quadra

BLACK TAN

Simili-cuir granuleux NuHide PU | Étiquette détachable pour changer facilement la marque | Doublure intégrale en tissu à rayures | Accessoires en métal style vintage | Poche intérieure à fermeture éclair | Poche avant à fermeture éclair pour ranger les objets de valeur | Fermeture à glissière | Fermeture magnétique | Bandoulière réglable dans le même tissu | Capacité : approx. 4 litres | Livré sans décoration / contenu



QD886 |QD886 NuHide™ Bucket Bag

22 x 27 x 14 cm

Quadra

BLACK

Simili-cuir granuleux NuHide PU | Étiquette détachable pour changer facilement la marque | Doublure intégrale en tissu à rayures | Accessoires en métal style vintage | Poche intérieure à fermeture éclair | Fermeture par cordon dans le même tissu | Fermeture magnétique | Bandoulière réglable dans le même tissu | Capacité : approx. 4 litres | Livré sans décoration / contenu



QD875 |QD875 NuHide™ Messenger

100% polyuréthane
37 x 30 x 12 cm

Quadra

BLACK

Entièrement doublé en tissu rayé | Poche média en peluche à fermeture à glissière | Raccords métalliques | Poche frontale avec fermeture à glissière | Fermetures magnétiques | Sangle d'épaule ajustable | Poignée de portage rembourrée | Cuir pleine fleur NuHide™ PU-faux cuir | Livraison sans décoration/accessoires | Étiquette TearAway pour un simple changement d'étiquette



BG66 |BG66| **Essential Tablet Slip**
100% polyester
19,5 x 25,5 cm

BLACK GREY MARL

Polyester 600D | Étiquette détachable TearAway, facile à ré-étiqueter | Design contemporain | Pour tablettes | Doublure au toucher doux | Peut se décorer sur l'avant et sur l'arrière | Livraison sans decoration/accessoires



BG727 |BG727| **Felt Tablet Slip**
100% polyester
20 x 26 cm

CHARCOAL MELANGE GREY MELANGE

100 % Feutrine en Polyester | Étiquette détachable TearAway, facile à ré-étiqueter | Pour tablettes | Multi-usage | Pochette frontale plaquée | Fermeture Rip-Strip™ | Livraison sans decoration/accessoires



BG726 |BG726| **Felt Laptop / Document Slip**
100% polyester
41,5 x 28 cm

CHARCOAL MELANGE GREY MELANGE

100 % Feutrine en Polyester | Étiquette détachable TearAway, facile à ré-étiqueter | Compatible avec les ordinateurs portables jusqu'à 15,6" | Taille idéale pour les dossiers A4 | Multi-usage | Pochette frontale plaquée | Fermeture Rip-Strip™ | Livraison sans decoration/accessoires



BG753 |BG753| **Boutique Tablet Slip**
100% polyuréthane
19 x 25 cm

BLACK SOFT PINK SOFT WHITE

100 % simili cuir en Polyuréthane | Étiquette détachable TearAway, facile à ré-étiqueter | Cuir saffiano au grain fin | Pour tablettes | Rembourrage en mousse à l'intérieur | Doublure au toucher doux | Livraison sans decoration/accessoires



BG67 |BG67| **Essential 13" Laptop Case**
100% polyester
34 x 23 x 2 cm

BLACK GREY MARL

Polyester 600D | Étiquette détachable TearAway, facile à ré-étiqueter | Design contemporain | Compatible avec les ordinateurs portables jusqu'à 13" | Compartiment principal matelassé avec fermeture zippée | Pochette frontale plaquée | Doublure au toucher doux | Poche frontale conçue pour une décoration facile | Peut se décorer sur l'avant et sur l'arrière | Livraison sans decoration/accessoires



BG68 |BG68| **Essential 15" Laptop Case**
100% polyester
39 x 27,5 x 2 cm

BLACK GREY MARL

Polyester 600D | Étiquette détachable TearAway, facile à ré-étiqueter | Design contemporain | Compatible avec les ordinateurs portables jusqu'à 15,6" | Compartiment principal matelassé avec fermeture zippée | Pochette frontale plaquée | Doublure au toucher doux | Poche frontale conçue pour une décoration facile | Peut se décorer sur l'avant et sur l'arrière | Livraison sans decoration/accessoires



HF9117 |1809117 **Sleeve ModernClassic M**

Filz
33 x 23 cm

Halfar

ANTHRACITE LIGHT GREEN NAVY

Coffre de qualité pour un ordinateur portable ou une tablette A4 | Bande élastique pour fermer le revers | Livraison sans decoration/accessoires



LB01686 |01686 **Cooper Briefcase**

100% polyester
37,5 x 28,5 cm

SOL'S Bags

CHARCOAL MELANGE GREY MELANGE

Fermeture compartiment et poche frontale par zip double curseur | Poche zippée dans la partie centrale | Anses porté main | Feutre 620



LB01679 |01679 **Brixton Briefcase**

37,5 x 25 cm

SOL'S Bags

CHARCOAL MELANGE GREY MELANGE

Fermeture à rabat en Velcro® | Anses porté main bi matière, feutrine et simili cuir



BS17070 |DTG-17070 **Tablet Bag - Houston**

100% polyester
29 x 20 x 2 cm

bags2GO

GREY MELANGE

Sac pour tablette gris nuancé en polyester 600D | Compartiment principal à fermeture éclair avec doublure en mousse | Poche à fermeture éclair supplémentaire sur le devant | Fermeture éclair en caoutchouc avec logo « Bags2Go » | Capacité : approx. 1,2 litres | Livré sans contenu / décoration



NE90040 |090040 **Laptop Bag 13"**

100% coton
24,5 x 35,5 x 3 cm
210 g/m²

Neutral

BLACK NATURE NAVY

100 % biologique et certifié Fairtrade | Tissu sergé épais | Fermeture éclair double sens | Label zéro carbone et équitable sur le côté | Livraison sans decoration/accessoires



NE90044 |090044 **Laptop Bag 15"**

100% coton
27 x 37 x 3 cm
210 g/m²

Neutral

BLACK NATURE NAVY

100 % biologique et certifié Fairtrade | Tissu sergé épais | Fermeture éclair double sens | Label zéro carbone et équitable sur le côté | Livraison sans decoration/accessoires

SACS DE LOISIRS & D'AFFAIRES (LAPTOP & TABLET)



QUADRA

QD264 |QD264 **Executive Digital Case**

100% polyester
23 x 29 x 8 cm

Quadra

BLACK

Polyester 600D/1680D | Diverses poches | Sangle d'épaule ajustable | Capacité : env. 4,5 litres | EasyPocket™ pour une finition facile | Pochette rembourrée pour a tablette avec fermeture à glissière | Poche frontale avec fermeture à glissière | Poignée de portage | Livraison sans decoration/accessoires



QUADRA

QD446 |QD446 **Academy Book Bag**

100% polyester
36 x 30 x 6 cm

Quadra

BLACK BOTTLE GREEN BRIGHT ROYAL BURGUNDY
CLASSIC RED FRENCH NAVY PURPLE

Polyester 600D | Détails réfléchissants pour une visibilité optimale | Carte nominative | Fermeture Rip-Strip™ | Poignée rembourrée | Étiquette d'identification à l'intérieur | Livré sans décoration / contenu



QUADRA

QD447 |QD447 **Academy Book Bag With Shoulder Strap**

100% polyester
36 x 30 x 6 cm

Quadra

BLACK BOTTLE GREEN BRIGHT ROYAL
BURGUNDY CLASSIC RED FRENCH NAVY
PURPLE

Polyester 600D | Détails réfléchissants pour une visibilité optimale | Bandoulière réglable amovible | Carte nominative | Fermeture Rip-Strip™ | Poignée rembourrée | Étiquette d'identification à l'intérieur | Livré sans décoration / contenu



QUADRA

QD452 |QD452 **Enhanced-Viz Book Bag**

100% polyester
38 x 28 cm

Quadra

BOTTLE GREEN BRIGHT ROYAL BURGUNDY
CLASSIC RED FRENCH NAVY PURPLE

Polyester 600D | Élément réfléchissant | Bordure fluorescente | Fermeture Rip-Strip™ | Compartiment pour le badge | Capacité : env. 4 litres | Livraison sans decoration/accessoires



QUADRA

QD456 |QD456 **Classic Book Bag**

100% polyester
36 x 30 cm

Quadra

BLACK BOTTLE GREEN BRIGHT ROYAL
BURGUNDY CLASSIC RED FRENCH NAVY
PURPLE YELLOW

Polyester 600D | Bandes réfléchissantes | Poignée tissée | Compartiment pour le badge | Poignée rembourrée | Capacité : env. 5 litres | Livraison sans decoration/accessoires



QUADRA

QD457 |QD457| **Junior Book Bag with Strap**

100% polyester
37 x 30 x 6 cm

Quadra

BOTTLE GREEN	BRIGHT RED	BRIGHT ROYAL
BURGUNDY	FRENCH NAVY	

Polyester 420D | Sangle d'épaule ajustable et amovible | Poche intérieure avec fermeture à glissière | Compartiment pour le badge | Bandes réfléchissantes sur le devant | Fermeture Rip-Strip™ | Poignée de portage rembourrée | Dimensions : 37 x 30 x 6 cm | Capacité : env. 5 litres | Livraison sans decoration/accessoires



QUADRA

QD51 |QD51| **Junior Book Bag**

100% polyester
37 x 30 x 6 cm

Quadra

BLACK	BOTTLE GREEN	BRIGHT RED
BRIGHT ROYAL	BURGUNDY	EMERALD
FRENCH NAVY	PURPLE	YELLOW

Polyester 420D | Fermeture Rip-Strip™ | Compartiment pour le badge | Poche intérieure avec fermeture à glissière | Bandes réfléchissantes sur le devant | Capacité : env. 5 litres | Poignée rembourrée | Livraison sans decoration/accessoires



SOL'S®
the Fair Spirit

LB01670 |01670| **Oxford Briefcase**

100% polyester
35 x 29 cm

SOL'S Bags

AQUA	BLACK	FRENCH NAVY
GRAPHITE	LIME	RED
ROYAL BLUE		

Fermeture rabat Velcro® | Bande réfléchissante | Poignée de transport contrastée | Etui intérieur plastifié nominatif



HALFAR

HF3056 |1813056| **Felt Cover Eco M**

Filz
17 x 23 x 1 cm

Halfar

ANTHRACITE	LIGHT GREEN	NAVY
------------	-------------	------

Pochette de qualité pour les blocs-notes au format A5 | Pochette intérieure pour les cartes de visite | Boucle pour fermer la couverture | Livraison sans decoration/accessoires



HALFAR

HF9997 |1809997| **Felt Sleeve Eco**

100% polyester
24 x 32 x 1 cm

Halfar

ANTHRACITE	LIGHT GREEN	NAVY
------------	-------------	------

Pochette de qualité pour les ordinateurs portables A4 | Pochettes d'insertion | Boucle de fermeture | Convient à la broderie | Livraison sans decoration/accessoires

SACS DE LOISIRS & D'AFFAIRES (LAPTOP & TABLET)



HF15013 |1815013 **Conference Folder Work**

polyester
25,5 x 34 x 3,5 cm

Halfar

LIGHT GREY

Pochette avec organisateur | Refermable par fermeture Éclair | Poche plaquée à l'avant | Poche plaquée à l'intérieur | Plusieurs pochettes pour cartes | Boucles en caoutchouc, par ex. pour une clé USB, un stylo-bille, etc. | Sangle à velcro pour installer des appareils numériques | Bloc-notes intégré | Livré sans décoration / contenu



QD963 |QD963 **Eclipse Tablet Document Folio**

100% polyester
26 x 33 x 3 cm

Quadra

BLACK

Doublure en Honeycomb Ripstop, polyester HD | Convient à l'iPad™/la tablette | Organisateur | Fermeture à glissière | Nombreuses poches intérieures | Poche frontale avec fermeture à glissière | Nombreux compartiments à cartes sur la face intérieure | Bloc A4 incl. | Dragonne à stylo sur la face intérieure | Livraison sans décoration/accessoires



HF2787 |1802787 **Conference folder**

polyester
26 x 35 x 3 cm

Halfar

BLACK

Classeur conférence avec rangement pour accessoires | Bloc note | Poche plate | Poche zippée | 600d Polyester | Livraison sans decoration/accessoires



HF3068 |1813068 **Conference Folder Script**

PU cuir synthétique
25 x 32 x 2 cm

Halfar

ANTHRACITE APPLE GREEN BLACK
NAVY RED

Dossier de conférence noir avec organisateurs | À fermer avec une bande élastique de couleur | Bloc-notes | Pochette d'insertion plate | Bande élastique pour les stylos | Livraison sans decoration/accessoires



HF4004 |1814004 **Conference Folder Script**

PU cuir synthétique
25 x 32 x 3 cm

Halfar

BLACK

Dossier de conférence avec éléments organisateurs | À fermer avec un élastique | Bloc d'écriture | Compartiment plat à l'intérieur | Boucle en caoutchouc pour les stylos | Livraison sans decoration/accessoires



LB73300 |73300 **Portfolio Campus**
100% polyester
24 x 32,5 x 1,2 cm
SOL'S Bags

APPLE GREEN	BLACK	FRENCH NAVY
ORANGE	RED	

Polyester 600D | Porte-documents de conférence A4 avec bloc-notes et fermeture auto-agrippante | Livraison sans decoration/accessoires



LB73500 |73500 **Portfolio Forum**
100% polyester
25 x 34,5 x 2 cm
SOL'S Bags

BLACK

Porte-documents de conférence A4 en microfibre de luxe | Extérieur et intérieur avec fermeture à glissière | Avec bloc-notes | Livraison sans decoration/accessoires



QD802 |QD802 **Burbank™ Zipper Portfolio**
100% polyester
27 x 34 x 2 cm
Quadra

BLACK

Polyester 600D | Divers compartiments | Porte-stylo | Compartiment pour les cartes de visite | Dragonne pour une clé USB | Compartiment d'insertion à l'extérieur | Bloc-notes A4 incl. | Ustensiles et stylo à bille non fournis | Livraison sans decoration/accessoires



QD803 |QD803 **Burbank™ Deluxe Zipper Portfolio**
100% polyester
28 x 35 x 4 cm
Quadra

BLACK

Polyester 600D | Divers compartiments | Porte-stylo | Compartiment pour les cartes de visite | Dragonne pour une clé USB | Compartiment d'insertion à l'extérieur | Bloc-notes A4 et classeur à anneaux A4 incl. | Calculatrice incl. | Ustensiles et stylo à bille non fournis | Livraison sans decoration/accessoires



NT3050 **Office Portfolio Highland**
100% polyuréthane
26 x 32 x 2 cm

BLACK

Conférencier A4 en PU muni d'un compartiment pour tablette tactile et d'une poche pour smartphone. Inclus une power bank de 4000 mAh munie de 3 plugs; USB, micro USB et d'un plug Apple®, livré avec bloc-notes. | Livraison sans decoration/accessoires



NT8661 **Office Portfolio Singapur**
100% polyester
31 x 35 x 3 cm

BLACK

Porte-documents Singapur en polyester 600D | Cahier à dos spiralé | Deux portes-stylos et bloc-notes | Poignée de portage incl. | Registre | Sept compartiments | Livraison sans decoration/accessoires

SACS DE LOISIRS & D'AFFAIRES (LAPTOP & DOCUMENTS)



NT9100 Document bag Allegro

100% nylon
35 x 26,3 x 0,2 cm

BLACK NAVY

Nylon 70D | Fermeture à glissière | Livraison sans décoration/accessoires



X1056 | -33 Canvas Conference Bag

100% coton
29 x 38 x 7,5 cm
300 g/m² Halink

BLACK NATURAL

Toile résistante de qualité | Sac porté épaule avec grand compartiment principal | Compartiment à l'avant avec porte-stylo | Bandoulière réglable | Livré sans contenu / décoration | 300 g/m²



QD980 | QD980 Tokyo 13/14" Laptop Slip

100% nylon
37 x 27 x 4,5 cm

BLACK

Tissu croisé 100 % nylon | Compatible avec les ordinateurs portables jusqu'à 14" | Compartiment principal à fermeture éclair | Poche avant à fermeture éclair | Compartiment principal rembourré | Livré sans décoration / contenu



QD981 | QD981 Tokyo Convertible Laptop Messenger

100% nylon
40 x 30 x 15 cm

Quadra

BLACK

Tissu croisé 100 % nylon | Étiquette détachable | Bretelles style sac à dos rabattables | Compatible pour les ordinateurs portables jusqu'à 15,6" | Compartiment intérieur avec organisateur | Poche avant à fermeture éclair | Livré sans décoration / contenu



BG260 | BG260 Campus Laptop Brief

100% polyester
40 x 30 x 7 cm

BagBase

BLACK NAVY DUSK

Étiquette TearAway | Style héritage | Convient à un ordinateur portable de jusqu'à 15,6" | Organisateur à l'intérieur | PU authentique et accents métalliques | Compartiment principal rembourré avec fermeture à glissière | Poche frontale avec fermeture à glissière | Poche de glissement externe à l'arrière | Sangle d'épaule ajustable et amovible | Poignée de portage rembourrée | Polyester 600D HD | Livraison sans décoration/accessoires



BG261 | BG261 Campus Laptop Messenger

100% polyester
40 x 29 x 12 cm

BagBase

BLACK NAVY DUSK

Étiquette TearAway | Style héritage | Convient à un ordinateur portable de jusqu'à 15,6" | Compartiment rembourré pour l'ordinateur portable à accès externe | Organisateur à l'intérieur | PU authentique et accents métalliques | Compartiment principal avec fermeture à glissière | Rabat avant avec poche zippée | Baguette interne | Sangle d'épaule ajustable et amovible avec coussinet | Poignée de portage rembourrée | Polyester 600D HD | Livraison sans décoration/accessoires



HALFAR

NEW

HF14035 |1814035 **Notebook Bag Urban**

polyester
40 x 30 x 11 cm

Halfar

BLACK	BROWN	DARK BLUE
GREY	WINE RED	

Housse jeune pour ordinateur portable avec coupe géométrique moderne | Mélange de matériaux : imitation cuir suédé et tissu mélangé | Compartiment principal avec support d'ordinateur portable rembourré | Poche à l'avant avec fermeture Éclair, avec deux poches plaquées | Fermetures Éclair bidirectionnelles | Rabat avec fermeture magnétique | Poche arrière à fermeture Éclair | Bandoulière réglable avec épaulière piquée | Livré sans décoration / contenu



HALFAR

NEW

HF15011 |1815011 **Notebook Bag Loft**

polyester
40 x 30 x 13 cm

Halfar

BLACK

Housse élégante pour ordinateur portable avec fermeture par boucle originale | Compartiment principal avec fermeture Éclair et protection de fermeture Éclair | Rembourrage sur le côté et à l'arrière | Compartiment pour ordinateur portable | 2 grandes poches intérieures à fermeture Éclair | Poche à fermeture Éclair sur le côté | Arrière élaboré rembourré et piqué | Bandoulière réglable avec épaulière cousue | Livré sans décoration / contenu



HALFAR

NEW

HF14034 |1814034 **Laptop Bag Elegance**

polyester
39 x 29 x 2,5 cm

Halfar

BLACK/GREY-SPRINKLE

Housse bicolore pour ordinateur portable | Compartiment principal rembourré avec fermeture Éclair bidirectionnelle sur le côté pour faciliter le chargement | Poche à l'avant avec fermeture Éclair | Poche plaquée à l'avant et à l'arrière | Poignées de transport rétractables | Livré sans décoration / contenu



HALFAR

HF2199 |1812199 **Combibag Attention**

polyester
43 x 31 x 16 cm

Halfar

BLUE-GREY MELANGE

Sac d'affaires confortables/sac à dos | Grand compartiment principal rembourré | Pieds au sol | Poche à fermeture zippée avec des éléments organisateurs | Poche plate à fermeture zippée | 2 poignées de portage rembourrées | Sangle d'épaule ajustable | Sangles rembourrées et rétractables au sac à dos | Poche avant adaptée à la sérigraphie, impression de transfert et broderie | Livraison sans décoration/accessoires



HALFAR

HF2782 |1802782 **Laptop Inlay**

polyester
36 x 29 x 7 cm

Halfar

BLACK

Une valeur supplémentaire pour vos gibecières: intérieure modulaire matelassé avec rangement accessoires | 600d Polyester | Livraison sans décoration/accessoires



HALFAR

HF3339 |1813339 **Notebook Bag Solution**

polyester
41 x 30 x 6 cm

Halfar

ANTHRACITE	APPLE GREEN	BLACK
NAVY	ORANGE	RED
WHITE	YELLOW	

Compartiment principal rembourré | Polyester 600D | 2 pochettes intérieures rembourrées pour des tablettes | Pochette d'insertion plate au-dessus du rabat | Pochette frontale avec boucles | Rabat avec fermeture velcro et pochette à fermeture zippée sur le devant | Boucles de fixation à l'arrière pour le chariot à bagage | Bandoulière antidérapante ajustable | Livraison sans décoration/accessoires



HF3340 |1813340 **Notebook Bag Effect**

polyester
40 x 31 x 10 cm

Halfar

ANTHRACITE NAVY RED

Sac d'affaires jeune minutieusement conçu avec des accents de couleurs offerts par les fermetures zippées et les curseurs | Polyester 300D | Compartiment principal spacieux avec partie rembourrée pour l'ordinateur portable | Pochette à fermeture zippée avec organisateur sur le devant | Grand compartiment à fermeture zippée à l'arrière | Bandoulière à ajustable avec épaulière cousue | Livraison sans decoration/accessoires



HF3353 |1813353 **Notebook Bag Benefit**

polyester
39 x 29 x 7 cm

Halfar

ANTHRACITE NAVY ORANGE RED

Grand compartiment principal rembourré avec fermeture zippée à 2 voies et éléments organisateurs | Grande poche zippée sur le devant | Poignée, bandoulière à longueur ajustable | Livraison sans decoration/accessoires



HF4010 |1814010 **Notebook Bag Fashion**

polyester
39 x 29 x 9 cm

Halfar

BLUE-GREY MELANGE

Sac moderne pour l'ordinateur portable | Compartiment principal rembourré avec 2 compartiments rembourrés à l'intérieur et zip à 2 voies | Rabat avec boucle décorative et ouverture latérale à l'arrière | 2 poches à fermeture zippées sur le devant | Large compartiment à zip à l'arrière | Boucle d'attache pour un trolley | Bandoulière à longueur ajustable avec épaulière cousue | Livraison sans decoration/accessoires



HF6047 |1806047 **Notebook Bag Success**

LKW-Plane
37 x 29 x 13 cm

Halfar

APPLE GREEN BLACK MATT BROWN

Design axé sur un travail minutieux des finitions | Doublure en coton contrasté et attaches métalliques | Compartiment principal avec rangements | Bandoulière confortable avec patte d'épaulière antidérapante | Grand rabat avec fermeture velcro | Idéal pour la personnalisation | bâche | Livraison sans decoration/accessoires



HF9108 |1809108 **Business Bag Mission**

polyester
44 x 32 x 15 cm

Halfar

BEIGE BLACK NAVY TAUPE

Compartiment principal rembourré avec zipper à deux voies | Compartiment rembourré pour ordinateur portable avec support élastique | Poche frontale zippée avec fonctionnalités d'organisateur | Poche zippée sur le devant | Poignées | Bandoulière double-face amovible et réglable | 1680d Nylon | Livraison sans decoration/accessoires



BS15382 |DTG-15382 **Laptop Bag - San Francisco**

100% polyester
40 x 30 x 5 cm

bags2GO

GREY MELANGE

Pochette à ordinateur portable en polyester 600D en gris chiné | Un compartiment principal avec fermeture zippée | Une grande pochette à fermeture zippée sur le devant avec accès du côté | Sangle de portage amovible et à longueur ajustable avec des coussinets d'épaulière flexibles Deux poignées de portage | Toutes les fermetures zippées en noir avec relief « bags2GO » | Volume : env. 6l | Livraison sans contenu/décoration



CNB01 |CB01 **Messenger Bag**

100% polyester
30 x 46 x 8 cm

CONA SPORTS

BLACK

Extérieur : polyester 600 D, intérieur : polyester 210T | Sacoche avec compartiment pour ordinateur portable pour toute occasion | Capacité de remplissage : env. 9 litres | Compartiment principal avec séparation légèrement rembourrée pour l'ordinateur portable | Rangement sûr grâce à 2 fermetures à clic | Point d'accès pour la finition | Livraison sans décoration/accessoires



LB71100 |71100 **Business Bag College**

100% polyester
39 x 30 x 9 cm

SOL'S Bags

BLACK/BLACK	BLACK/FRENCH NAVY
BLACK/GRAPHITE	BLACK/ORANGE
BLACK/RED	

Polyester 600D | Poignée renforcée en nylon | Fermeture à glissière | Livraison sans décoration/accessoires



NT335N **Anchorage Conference Bag**

100% polyester
39 x 42 x 11,5 cm

AQUA BLUE/BLACK	ASH/BLACK
BEIGE/BLACK	BLACK/BLACK
CLASSIC ROYAL BLUE	DARK GREEN/BLACK
NAVY/NAVY	OCEAN BLUE/BLACK
ORANGE/BLACK	RED/BLACK
WHITE/BLACK	

Sacoche avec grand compartiment principal | Polyester 600D | Livraison sans décoration/accessoires



NT5235 **Seminar Bag Nassau**

100% polyester
40 x 30,5 cm

BLACK	BLUE	GREY
LIME GREEN	ORANGE	RED

Polyester 600D | Poche avant avec fermeture à glissière | Poignée de portage | Livraison sans décoration/accessoires

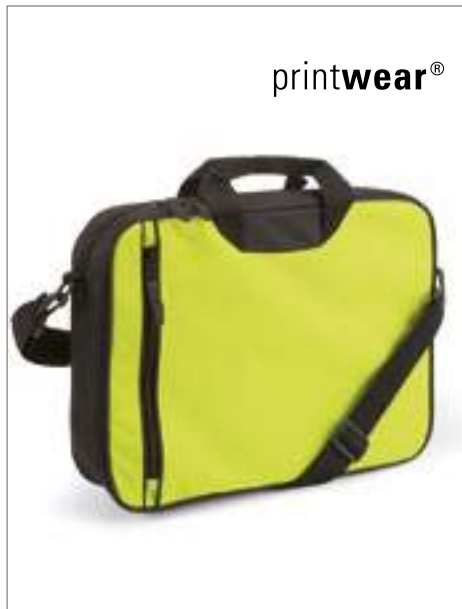

NT6157 **Document Bag Amsterdam**

100% polyester
37 x 29 x 8,5 cm

BLACK/BLACK	BLUE/BLACK
LIME GREEN/BLACK	ORANGE/BLACK
RED/BLACK	

Polyester 600D | Sangle d'épaule amovible | Avec poche à fermeture à glissière | Livraison sans décoration/accessoires



QD266 |QD266 **Portfolio Laptop Case**

100% polyester
42 x 32 x 8 cm

Quadra

BLACK

Polyester 600D/1680D | Convient aux ordinateurs portables de jusqu'à 17" | Sangle pour sécuriser l'ordinateur portable | Sangle d'épaule rembourrée et amovible | Poche intérieure en résille | Capacité : env. 10 litres | Poignée rembourrée | Livraison sans décoration/accessoires

SACS DE LOISIRS & D'AFFAIRES (LAPTOP & DOCUMENTS)



QUADRA

QD268 | QD268 **Executive Digital Office**

100% polyester
41 x 30 x 14 cm

Quadra

BLACK GREY MARL

Mixte de polyester 600D/1680D | Trois compartiments | Convient aux ordinateurs portables de jusqu'à 17", iPad™ mini/tablette | Compartiment rembourré pour l'ordinateur portable | Compartiment à documents | Sangle d'épaule ajustable et amovible avec coussinet | Fermeture à glissière devant | Organisateur | Dragonne pour la clé USB | Capacité : env. 13 litres | Livraison sans decoration/accessoires



QUADRA

QD892 | QD892 **NuHide™ Slimline Laptop Brief**

41 x 30 x 7 cm

Quadra

BLACK

PU NuHide™ aspect cuir pleine fleur | Étiquette détachable TearAway | Poche avant zippée sur toute la longueur pour une décoration facile | Détails en bronze | Compartiment matelassé pour ordinateur portable jusqu'à 15,6" | Compartiment interne matelassé pour tablette | Entièrement doublée | Bandoulière amovible ajustable | Livraison sans decoration/accessoires



QUADRA

QD90 | QD90 **Record Bag**

100% polyester
32 x 36 x 12 cm

Quadra

BLACK

Polyester 420D | Sangle d'épaule tissée et ajustable avec coussinet | Poche intérieure avec fermeture à glissière | Capacité : env. 9 litres | Fond renforcé | Pieds d'appui | Poignée | Livraison sans decoration/accessoires



QUADRA

QD915 | QD915 **Pro-Tech Charge Messenger**

42 x 31 x 15 cm

Quadra

BLACK

Mélange de Nylon Jacquard et de Polyester enduit de Polyuréthane | Étiquette détachable TearAway, facile à ré-étiqueter | Compatible avec les ordinateurs portables jusqu'à 15,6" | Compartiment matelassé pour ordinateur portable avec accès externe | Compartiment interne matelassé pour tablette | Poche frontale avec section organisateur | Poche de chargement | Port USB intégré pour le chargement | Organisateur pour câbles élastiques | Poche zippée intérieure pour objets de valeur | Mousqueton pour clés | Peut s'accrocher à un bagage à roulettes | Bandoulière amovible ajustable | Livraison sans decoration/accessoires



QUADRA

QD967 | QD967 **Tungsten™ Laptop Briefcase**

100% polyester
39 x 31 x 11 cm

Quadra

BLACK/DARK GRAPHITE

Polyester 1680D | Sangle d'épaule avec sac complémentaire | Compartiment à ordinateur portable rembourré | Convient à tous les ordinateurs portables jusqu'à 15,6" | Organisateur à l'intérieur | Poche frontale avec fermeture à glissière | Poche en résille à l'intérieur | Crochet à clés | Capacité : env. 14 litres | Livraison sans accessoires



QUADRA

QD973 | QD973 **Tungsten™ Mobile Office**

100% polyester
43 x 38 x 24 cm

Quadra

BLACK/DARK GRAPHITE

Polyester 1680D | Accès EasyPanel™ pour la broderie | Conçu pour une utilisation dans la cabine d'avion | Roulettes intégrées pour une utilisation robuste | Poignée extractible et blocable | Convient aux ordinateurs portables de jusqu'à 16" | Poche frontale avec organisateur | Capacité : env. 25 litres | Livraison sans decoration/accessoires



QD972 | QD972 **Tungsten™ Laptop Airporter**

100% polyester
33 x 47 x 21 cm

Quadra

BLACK/DARK GRAPHITE

Polyester 1680D | Accès EasyPanel™ pour la broderie | Conçu pour une utilisation dans la cabine d'avion | Roulettes intégrées pour une utilisation robuste | Poignée extractible et blocable | Convient aux ordinateurs portables de jusqu'à 16" | Compartiment à ordinateur portable en néoprène | Poche séparée pour la tablette | Poche frontale avec organisateur | Capacité : env. 29 litres | Livraison sans decoration/accessoires



QD975 | QD975 **Tungsten™ Business Traveller**

100% polyester
38 x 55 x 20 cm

Quadra

BLACK/DARK GRAPHITE

Compatible avec la cabine d'avion | Double poignée de portage rétractable | Roulettes intégrées robustes | Plateau solide au fond | Sangles d'emballage à l'intérieur | Convient à un ordinateur portable de jusqu'à 15.6" | Compartiment rembourré pour l'ordinateur portable à accès externe | Poche d'organisation sur le devant | Compartiment pour le badge | Compartiment principal verrouillable | Poche intérieure zippée en filet | Poignée de portage rembourrée | Poignée de portage rembourrée | Polyester 1680D | Livraison sans decoration/accessoires



HF2215 | 1812215 **Business Trolley Mission**

polyester
42 x 36 x 18 cm

Halfar

BEIGE BLACK NAVY
TAUPE

Trolley bien rembourré pour l'ordinateur portable | Compartiment zippé pour le téléphone portable | Compartiment pour document à fermeture zippée avec séparation | Poche zippée sur le devant avec éléments organisateurs | Poche zippée sur le devant | Maniable | Barre télescopique maniable | Face avant adaptée à l'impression par sublimation | Livraison sans decoration/accessoires



HF7784 | 1807784 **Roller Bag Mission**

polyester
63 x 34 x 29 cm

Halfar

BEIGE BLACK NAVY
TAUPE

Compartiment principal spacieux zippé | Poche avant zippé | Poche latérale | Compartiment à chaussures: poignée télescopique | Roues | Poignée rembourrée avec manchette | Bandoulière réglable amovible avec épaulière | 1680d Nylon | Livraison sans decoration/accessoires



QD902 | QD902 **Vessel™ Airporter**

100% polyester
35 x 53 x 25 cm

Quadra

BLACK

Polyester micro Ripstop 600D | Organisateur | Grand compartiment intérieur | Poignée rétractable | Capacité : env. 28 litres | Poignée en néoprène | Poche frontale avec fermeture à glissière | Lanières de portage rétractables | Compartiment pour le badge | Roulettes robustes intégrées | Livraison sans decoration/accessoires

SACS DE LOISIRS & D'AFFAIRES (TROLLEYS)



BG461 |BG461| **Escape Dual-Layer Cabin Wheelee**

100% polyester
35 x 55 x 23 cm

BagBase

BLACK

Polyester 600D | Capacité : env. 40 litres | EasyPanel™ amovible pour la finition | Convient à la cabine de l'avion | Conception pratique avec deux compartiments pour faire sa valise rapidement | Poignée télescopique avec verrouillage | Roulettes intégrées robustes | Sangles de compression | Fermeture à glissière principale verrouillable | Pochette d'identification sur la face intérieure | Livraison sans decoration/accessoires



BG462 |BG462| **Escape Dual-Layer Medium Wheelee**

100% polyester
36 x 67 x 30 cm

BagBase

BLACK

Polyester 600D | Capacité : env. 75 litres | EasyPanel™ amovible pour la finition | Poignée télescopique avec verrouillage | Roulettes intégrées robustes | Sangles de compression | Fermeture à glissière principale verrouillable | Pochette d'identification sur la face intérieure | Poignée | Livraison sans decoration/accessoires



BG463 |BG463| **Escape Dual-Layer Large Wheelee**

100% polyester
40 x 80 x 32 cm

BagBase

BLACK

Polyester 600D | Capacité : env. 95 litres | EasyPanel™ amovible pour la finition | Conception pratique avec deux compartiments | Poignée télescopique avec verrouillage | Roulettes intégrées robustes | Sangles de compression | Fermeture à glissière principale verrouillable | Pochette d'identification sur la face intérieure | Poignée | Livraison sans decoration/accessoires



BG25 |BG25| **Classic Airporter**

100% polyester
35 x 52 x 24 cm

BagBase

BLACK

Polyester 600D | Poignée rétractable | Poignée | Poche frontale avec fermeture à glissière | Sangles de serrage à l'intérieur | Poche latérale avec fermeture à glissière | Capacité : env. 32 litres | Durable integrated skate wheels | Livraison sans decoration/accessoires



NT5392 **Trolley with four spinner wheels**

36,5 x 53 x 23 cm

BLACK

COBALT BLUE

GREY

LIGHT GREEN

ORANGE

RED

WHITE

Trolley en aluminium/métal/nylon/PC/ABS/plastique | Cadre télescopique | Serrure à combinaison | Quatre roulettes en plastique | Avec plaquette gravée | Livraison sans decoration/accessoires



BG459 |BG459| **Escape Packing Cube Set**

100% polyester

One Size

100 g/m²

BagBase

BLACK

Étiquette détachable pour changer facilement la marque | Léger, mais durable | Panneau en maille pour aération pour une identification facile | Ouverture à fermeture éclair bidirectionnelle pour un accès facile | 3 tailles pratiques pour une organisation optimale | Capacité : S approx. 4 litres, M approx. 6 litres, L approx. 10 litres | S (17 x 33 x 8 cm), M (28 x 33 x 8 cm), L (46 x 33 x 8 cm) | Livré sans décoration / contenu



BG460 |BG460| **Escape Ultimate Cabin Carryall**

100% polyester

35 x 50 x 20 cm

BagBase

BLACK

Polyester 600D | Capacité : env. 34 litres | Convient à la cabine de l'avion | Conception pratique avec deux compartiments | Bandoulière rétractable | Compartiment principal rembourré | Sangles de compression | Fermeture à glissière principale verrouillable | Poche frontale avec fermeture à glissière | Poche intérieure avec fermeture à glissière | Poignée rembourrée | Livraison sans accessoires



BG23 |BG23| **Classic Wheelie Holdall**

100% polyester

75 x 38 x 35 cm

BagBase

BLACK

GREY MARL

Polyester 600D | Poignée rembourrée | Roulettes robustes | Bandoulière amovible | Bandoulière ajustable | Poignée rétractable | Capacité : env. 105 litres | Livraison sans décoration/accessoires | Fermeture à glissière verrouillable



HF3347 |1813347| **Roller Bag Impulse**

polyester

66 x 32 x 35 cm

Halfar

BLACK

Compartiment principal spacieux à fermeture zippée | Nylon 1680D | Pochette avant à fermeture zippée avec point arrière décoratif | Manche télescopique | Roulettes au poids léger | Maniable avec poignées rembourrées | Bandoulière amovible à longueur ajustable et épaulière | Livraison sans décoration/accessoires



LB02924 |02924| **Globe Trotter 68 Bag**

100% Polyester

68 x 35 x 30 cm

400 g/m²

SOL'S Bags

GREY MELANGE

300D Polyester; Enduction PVC; Doublure : 190T Polyester | Grande ouverture sur le haut avec double curseur | Poche avant amovible pour faciliter l'impression | Poignée télescopique résistante en aluminium | 2 poignées avec renfort en caoutchouc | Sangles latérales de maintien | 2 picots de fond | Pattes de renfort dos et fond | Porte étiquette au dos | 1 poche intérieure zippée | Livraison sans accessoires

LB02925 |02925| **Globe Trotter 79 Bag**

100% Polyester

79 x 39 x 31 cm

400 g/m²

SOL'S Bags

GREY MELANGE

300D Polyester; Enduction PVC; Doublure : 190T Polyester | Grande ouverture sur le haut avec double curseur | Poche avant amovible pour faciliter l'impression | Poignée télescopique résistante en aluminium | 2 poignées avec renfort en caoutchouc | Sangles latérales de maintien | 2 picots de fond | Pattes de renfort dos et fond | Porte étiquette au dos | 1 poche intérieure zippée | Livraison sans accessoires



LB71000 |71000 **Travel Bag Voyager**

100% polyester
67 x 34 x 33 cm

SOL'S Bags



Polyester 600D | Grand compartiment principal | Poche complémentaire à fermeture à glissière au haut | Poignées en nylon et poignée de trolley rétractable | Système à roulettes robuste | Deux coulisses au bas | Plaque de fond stable | Livraison sans decoration/accessoires



QD904 |QD904 **Vessel™ Team Wheelie Bag**

100% polyester
77 x 39 x 34 cm

Quadra



Polyester micro Ripstop 600D | Sangle d'épaule antidérapante amovible avec coussinet | Poignée de portage tissée | Coulisseaux sur la face inférieure | Poches frontales avec fermeture à glissière | Sangles de bagage à l'intérieur | Poches en résille à l'intérieur | Poignée rétractable | Roulettes robustes | Poche à badge cachée | Capacité : env. 70 litres | Livraison sans accessoires



QD970 |QD970 **Tungsten™ Wheelie Travel Bag**

100% polyester
65 x 36 x 33 cm

Quadra



Polyester 1680D | Système de poches spacieux à l'intérieur | Poignée rétractable intégrée | Sangle d'épaule ajustable et amovible | Système de roulettes robuste | Poches latérales avec fermeture à glissière | Poche frontale avec fermeture à glissière | Compartiment du badge caché | Capacité : env. 65 litres | Livraison sans accessoires



LB70900 |70900 **Travel Bag Weekend**

100% polyester
62 x 30 x 26 cm

SOL'S Bags



Polyester 600D | Grand compartiment principal | Fond amovible | Poches latérales avec fermeture à glissière | Poignées en nylon | Sangle d'épaule amovible | Livraison sans decoration/accessoires



QD525 |QD525 **Pro Cargo Bag**

100% polyester
60 x 38 x 38 cm

Quadra



Polyester 600D | Construction robuste | Sangles d'épaule de type sac à dos pliables | Poignée de portage | Poignée rembourrée | Fermeture à glissière verrouillable | Poches intérieures en résille | Capacité : env. 68 litres | Livraison sans decoration/accessoires



HF15022 |1815022 **Sports Bag Team**

polyester
55 x 36 x 30 cm

Halfar



Sac de sport et de loisir classique avec plateau inférieur résistant pouvant être rempli séparément | Grand compartiment principal avec fermeture Éclair bidirectionnelle | Fond ferme avec pieds d'appui | Compartiment intérieur à fermeture Éclair | 2 poches latérales avec fermeture Éclair | Poignées de transport avec attache | Bandoulière réglable | Livré sans déco



HF15018 |1815018 **Sport/Travel Bag Sky**

polyester
46 x 35 x 19 cm

Halfar

APPLE GREEN	BLACK	BLUE
LIGHT GREY	NAVY	RED

Grand compartiment principal avec fermeture Éclair bidirectionnelle | Poche à l'avant avec fermeture Éclair | Poche intérieure à fermeture Éclair | Longues poignées de transport | Fonction de pliage et de rangement | Livré sans décoration / contenu

NEW



HF4017 |1814017 **Travel Bag Fashion**

polyester
52,5 x 35,5 x 22,5 cm

Halfar

BLUE-GREY MELANGE

Compartiment spacieux à fermeture zippée à 2 voies avec insert solide à la base et compartiment intérieur plat | Trois poches zippées sur le devant | Bandoulière amovible à longueur ajustable avec coussinet à l'épaule | Poignées | Livraison sans décoration/accessoires



HF4019 |1814019 **Sport/Travel Bag Journey**

coton
50 x 31 x 20 cm

Halfar

BEIGE/DARK BLUE

Compartiment spacieux à fermeture zippée avec base rembourrée | Large poche zippée sur le devant | Bandoulière amovible à longueur ajustable | Poignées avec revers | Livraison sans décoration/accessoires



HF7531 |1807531 **Sport / Travel Bag Retro**

PU cuir synthétique
50 x 34 x 22 cm

Halfar

ANTHRACITE	BLACK	NAVY
RED		

Grand compartiment principal zippé avec tablette fixe | Poche frontale zippée | Poche intérieure zippée | Anses classiques avec boucles en métal | Bandoulière amovible et réglable | PU cuir synthétique | Livraison sans décoration/accessoires



LB01397 |01397 **Travel Bag Hudson**

100% polyester
27,5 x 50,5 x 34 cm

SOL'S Bags

GREY MELANGE

Grand compartiment | 1 petite poche à l'intérieur | 2 poches frontales zippées et une poche arrière fermeture Velcro® | Anses de transport en nylon avec poignée de confort | Bandoulière en nylon ajustable et amovible | Picots de fond | Livraison sans décoration/accessoires

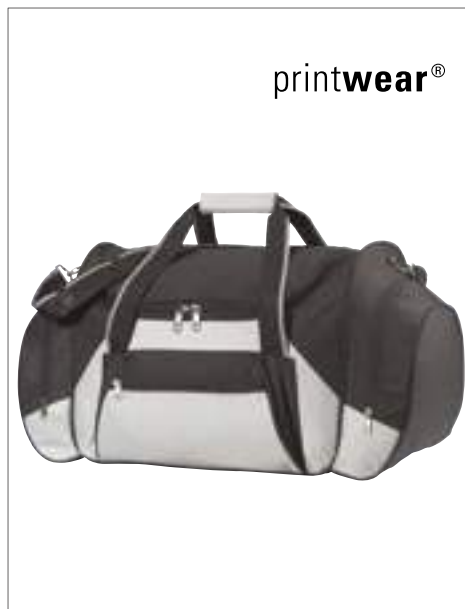

NT415 **Travel Bag Iceland**

100% polyester
60 x 33 x 29 cm

BLACK/LIGHT GREY

Polyester 600D | Deux poignées de portage avec dragonne à main à fermeture auto-agrippante | Sangle d'épaule ajustable et amovible avec épaulette en plastique | Renfort du fond amovible | Avec un compartiment principal à fermeture à glissière | Poche avant avec fermeture à glissière | Une poche à fermeture à glissière sur chaque côté | Livraison sans décoration/accessoires

SACS DE LOISIRS & D'AFFAIRES (VOYAGE)



QX550 | QX550 **SLX 30 Litre Stowaway Carry-On**

100% polyester
54 x 27 x 34 cm

Quadra

BLACK

Étiquette TearAway | Poids léger, mais résistant | Conception déperlante | Compatible avec la cabine d'avion | Accents réfléchissants | Ouverture en D à glissière pour un accès facile | Compartiment principal rembourré pour un maniement confortable | Poche arrière pour affaires humides | Poignée de portage rembourrée | Mixte de polyestraison sans accessoires



QX560 | QX560 **SLX 60 Litre Haul Bag**

100% polyester
67 x 33 x 42 cm

Quadra

BLACK

Étiquette TearAway | Poids léger, mais résistant | Conception déperlante | Accents réfléchissants | Ouverture en D à glissière pour un accès facile | Compartiment principal rembourré pour un maniement confortable | Poche arrière pour affaires humides | Poche frontale avec fermeture à glissière avec poches intérieures en maille | Poignée rétractable | Mixte de polyester 600D/600D à structure de nid d'abeille | Livraison sans accessoires



QX505 | QX505 **SLX Puller Pack**

1 x 7 cm

Quadra

BLACK	GREY	LIME GREEN
ORANGE	RED	ROYAL

Style durable et solide | Faciles à attacher | Texture antidérapante | 10 tirettes pour fermeture zippée par lot



LB01675 | 01675 **Laguna Barrel Bag**

80% coton / 20% polyester

25 x 45 cm
240 g/m²

SOL'S Bags

BLACK	GREY MELANGE	WHITE
-------	--------------	-------

Sac polochon souple multi/usages | Fermeture zip-pée | 1 poche intérieure | Grandes anses de 4x57 cm



BY061 | BY061 **Weekender**

100% polyester
50 x 41 x 25 cm

Build Your Brand

BLACK	DARKGREY
-------	----------

Poche principale à fermeture éclair | Poches latérales avec bouton-pression | Bandoulière réglable | Livraison sans decoration/accessoires



HF7544 | 1807544 **Sport Bag Canny**

polyester
52 x 23 x 23 cm

Halfar

APPLE GREEN	BLACK	FUCHSIA
LIGHT BLUE	NAVY	ORANGE
RED	ROYAL BLUE	WHITE
YELLOW		

Grand compartiment principal zippé avec sangles | 210d Polyester | Livraison sans decoration/accessoires



LB02927 |02927 **Carbon Bag**

100% Polyester
27 x 50 x 27 cm

SOL'S Bags

BLACK

600D Polyester, Enduction PU | Ouverture sur le haut avec double curseur | Bretelles matelassées ajustables | Anses de transport renforcées | Sangles latérales | 1 poche frontale zippée | 1 poche intérieure zippée | Dos matelassé pour plus de confort | Haut et fond avec renforts matelassés | Livraison sans decoration/accessoires



HF15005 |1815005 **Sport/Travel Bag Breeze**

polyester
47 x 34 x 22 cm

Halfar

BLACK	CYAN	NAVY
RED	WHITE	

Sac de sport / de voyage léger, imperméable, avec rabat autour de la fermeture et coutures thermosoudées | Boucles sur le côté | Poche intérieure à fermeture Éclair | Poche à l'avant avec fermeture Éclair | Poignées réglables | Bandoulière réglable amovible | Livré sans décoration / contenu



LB70650 |70650 **Travel Bag Stadium 65**

100% polyester
65 x 30 x 28 cm

SOL'S Bags

BLACK	ORANGE/BLACK
RED/BLACK	ROYAL BLUE/BLACK

Polyester 600D | Poignée de portage renforcée | Plaque de fond amovible | Poignées confortables | Cinq arrêtoirs | Double fermeture à glissière | Livraison sans decoration/accessoires



LB70720 |70720 **Travel Bag Stadium 72**

100% polyester
72 x 38 x 34 cm

SOL'S Bags

BLACK	ORANGE/BLACK
RED/BLACK	ROYAL BLUE/BLACK

Polyester 600D | Poignée de portage renforcée | Plaque de fond amovible | Poignées confortables | Cinq arrêtoirs | Double fermeture à glissière | Livraison sans decoration/accessoires



LB72500 |72500 **Travel Bag Casual Soho 52**

100% polyester
52 x 22 cm

SOL'S Bags

AQUA	BLACK	CREAMY PINK
KELLY GREEN	PURPLE	RED
URBAN GREY		

polyester 420D | Sac multifonctionnel tendance avec poignées de portage | Livraison sans decoration/ Accessoires



BG22 |BG22 **Classic Holdall**

100% polyester
60 x 31 x 27 cm

BagBase

BLACK	BRIGHT ROYAL	CLASSIC RED
FRENCH NAVY	GREY MARL	

Polyester 600D | Bandoulière amovible et poignée rembourrée | Poche frontale facilement accessible avec fermeture à glissière | Capacité : env. 48 litres | Livraison sans decoration/accessoires

bags  GO



BS384 |DTG-15384 **Travel Bag - Rio**

100% polyester
45 x 30 x 21 cm

bags2GO

ANTHRACITE

Polyester 600D | Un compartiment principal avec fermeture zippée | Une pochette intérieure avec fermeture zippée | Large sangle de transport à longueur ajustable avec boucles métalliques | Deux larges bandoulières avec boucles métalliques | Toutes les fermetures zippées en noir, glissière à fermeture zippée en caoutchouc avec relief « bags2GO » | Volume : env. 28 litres | Livraison sans contenu/décoration



BG150 |BG150 **Packaway Barrel Bag**

100% polyester
50 x 30 x 26 cm

BagBase

BLACK	BLACK/BLACK	BLACK/WHITE	BRIGHT ROYAL	CLASSIC RED
FLUORESCENT PINK/BLACK	FLUORESCENT YELLOW/BLACK	FRENCH NAVY/FRENCH NAVY	FUCHSIA	GRAPHITE GREY/GRAPHITE GREY
JUNGLE CAMO/BLACK	LIME GREEN	OLIVE GREEN/BLACK	SILVER/BLACK	WHITE

Polyester 210D | Le sac peut être plié et rangé dans le sac intérieur | Poignées tissées | Ultra léger, mais résistant | Capacité : env. 32 litres | Hydrofuge | Livraison sans decoration/accessoires



LB02118 |02118 **Dual Material Travel Bag Move**

100% Polyester
53 x 32 x 24 cm

SOL'S Bags

CHARCOAL MELANGE

Ouverture zippée double curseur | Poche devant | 1 poche intérieure zippée | Anses porté main | Bandoulière ajustable et amovible en coton | Livraison sans decoration/accessoires



LB02926 |02926 **Chrome Bag**

100% Polyester
59 x 30 x 29 cm

SOL'S Bags

BLACK

600D Polyester, Enduction PU | Grande ouverture sur le haut avec double curseur | Anses avec poignée de confort | Sangle ajustable et amovible pour porté en bandoulière ou porté au dos | 1 poche frontale zippée | 1 poche côté en filet | Perforé pour aération | Livraison sans decoration/accessoires



LB01678 |01678 **Kensington Bowling Bag**

100% polyester
45 x 30,5 x 25 cm

SOL'S Bags

CHARCOAL MELANGE | GREY MELANGE

Sac multi/usages | Fermeture zippée | Anses en simili cuir | Picots de fond

BagBase®



BG140 |BG140| **Original Barrel Bag**

100% polyester
50 x 25 x 25 cm

BagBase

BLACK/BLACK	BLACK/FUCHSIA	BLACK/GRAPHITE GREY	BRIGHT ROYAL/OFF WHITE	BURGUNDY/OFF WHITE	CLASSIC PINK/WHITE	CLASSIC RED/OFF WHITE
FRENCH NAVY/CLASSIC RED	FRENCH NAVY/OFF WHITE	KELLY GREEN/OFF WHITE	LIGHT GREY/FRENCH NAVY	MILITARY GREEN/MILITARY GREY	MINT GREEN/WHITE	

Polyester 600D | Étiquette TearAway pour un simple changement de label | Bandoulière ajustable et amovible | Poignée tissée | Poche kangourou avec fermeture à glissière | Capacité : env. 20 litres | Livraison sans décoration/accessoires





QD880 | QD880 **NuHide™ Garment Weekender**

31 x 54 x 26 cm

Quadra

BLACK

PU NuHide™ aspect cuir pleine fleur | Étiquette détachable TearAway | Compartiment principal avec fermeture zippée plus longue pour accès plus facile | Compartiment unique pour vêtements | Poche extérieure zippée | Poignées | Détails en bronze | Entièrement doublée avec tissu à rayures | Poche intérieure pour chaussures | Bandoulière amovible ajustable | Livraison sans deco



QD878 | QD878 **NuHide™ Weekender**

100% polyuréthane
56 x 28 x 29 cm

Quadra

BLACK TAN

Entièrement doublé en tissu rayé | Fixation rabattable aux extrémités | Raccords métalliques | Poche intérieure pour les objets de valeur | Baguette interne | Compartiment principal très long pour un accès facile | Poignées en tissu | Peut être porté dans la main ou sur les épaules | Cuir pleine fleur NuHide™ PU-faux cuir | Livraison sans décoration/accessoires | Étiquette TearAway pour un simple changement d'étiquette



HF15003 | 1815003 **Travel Bag Community**

PU cuir synthétique
56 x 34 x 24 cm

Halfar

BLACK

Sac de voyage classique et élégant avec accessoires métalliques de haute qualité | Compartiment principal avec fermeture Éclair bidirectionnelle | Compartiment intérieur à fermeture Éclair | Trois poches plaquées | Trois porte-stylos | Poche plaquée à l'avant avec fermeture magnétique | Poignées | Base renforcée | Bandoulière réglable amovible | Livré sans décoration / contenu



BG869 | BG869 **Onyx Weekender**

100% nylon
55 x 28 x 27 cm

BagBase

BLACK

Étiquette TearAway | Style urbain affiné | Entièrement rayé | Fixation rabattable aux extrémités | PU authentique et accents métalliques | Poche intérieure pour les objets de valeur | Poche frontale avec fermeture à glissière | Baguette interne | Poignées rembourrées | 100 % sergé de polyester | Livraison sans décoration/accessoires



QD613 | QD613 **Vintage Canvas Holdall**

58 x 30 x 30 cm

Quadra

SAHARA VINTAGE BLACK VINTAGE BROWN
VINTAGE LIGHT GREY VINTAGE MILITARY GREEN VINTAGE OXFORD NAVY

Washed Canvas | Applications en laiton | Poche à fermeture à glissière | Sangle d'épaule ajustable | Poche intérieure pour les objets précieux | Poignée rembourrée | Capacité : env. 45 litres | Livraison sans décoration/accessoires



QD650 | QD650 **Heritage Waxed Canvas Holdall**

100% coton
26 x 48 x 24 cm

Quadra

BLACK OLIVE GREEN

100% toile de coton huilée | Étiquette détachable TearAway | Détails en cuir véritable | Compartiment principal avec fermeture zippée plus longue pour accès plus facile | Côtés rabattables avec boutonage | Poignées en coton | Pièces en métal dépoli | Entièrement doublé | Fermeture éclair cachée dans la doublure pour un accès facile à la décoration | Pochette interne pour objets de valeur | Bandoulière amovible ajustable | Livraison sans deco



BCCUD01 | CUD01 **Duffel Bag DNM Feeling Good**

100% coton
One Size

B&C

DEEP BLUE DENIM

Denim 100% coton (garment wash) | Poche intérieure avec fermeture éclair | Longue bandoulière ajustable en toile épaisse et résistante | Seconde poignée plus courte pour porter main | Large fermeture éclair en laiton vieilli avec rabat en denim | Livraison sans decoration/accessoires | B&C Collection est membre de Fair Wear Foundation



BagBase®

BG173 | BG173 **Camo Barrel Bag**

100% polyester
50 x 25 x 25 cm

BagBase

JUNGLE CAMO

MIDNIGHT CAMO

Polyester 600D | Étiquette TearAway pour un simple changement de label | Bandoulière ajustable | Poignée tissée | Poche plaquée à fermeture à glissière | Capacité : env. 20 litres | Livraison sans decoration/accessoires



BagBase®



BG646 | BG646 **Denim Barrel Bag**

25 x 50 x 25 cm

BagBase

DENIM BLUE

LIGHT DENIM

Denim en Coton et Polyester | Étiquette détachable TearAway, facile à ré-étiqueter | Compartiment principal avec fermeture zippée | Poignées en coton | Peut se porter à la main ou à l'épaule | Livraison sans decoration/accessoires



BagBase®

BG650 | BG650 **Vintage Canvas Weekender**

100% coton
51 x 33 x 24 cm
475 g/m²

BagBase

VINTAGE BLACK

VINTAGE BROWN

VINTAGE OXFORD NAVY

Bandoulière tissée amovible | Fermeture à glissière très longue sur le compartiment principal pour un accès facile | Poche extérieure avec fermeture à glissière | Poignées rembourrées et tissées | Plateau intérieur au fond | Crampons sur la face inférieure | Capacité : env. 30 litres | En coton | Livraison sans decoration/accessoires



BagBase®

BG655 | BG655 **Vintage Canvas Barrel Bag**

28 x 49 x 28 cm
475 g/m²

BagBase

VINTAGE BLACK

VINTAGE MILITARY GREEN

VINTAGE OXFORD NAVY

Toile de coton lavée - 475 g/m² | Étiquette détachable TearAway, facile à ré-étiqueter | Poche avant zippée sur toute la longueur pour une décoration facile | Poignée de confort matelassée | Bandoulière amovible ajustable | Livraison sans decoration/accessoires



SOL'S®
the Fair Spirit™

LB02122 | 02122 **Striped Jersey Duffel Bag Sunset**

100% Coton
45 x 25 cm

SOL'S Bags

WHITE/NAVY

WHITE/RED

Ouverture zippée | Grandes anses | 1 poche intérieure | Livraison sans decoration/accessoires



BG628 |BG628 **Vintage Overnighter**

100% polyester
47 x 30 x 23 cm

BagBase

BLACK/BLACK FRENCH NAVY

Polyester 600D | Étiquette TearAway pour une personnalisation simple et individuelle | Anse ajustable | Accents authentiques en PU et métal | Peut être porté dans la main ou sur l'épaule | Fermeture à glissière très longue sur le compartiment principal pour un accès facile | Poche à fermeture à glissière sur le devant | Fond intérieur renforcé | Capacité : env. 26 litres | Livraison sans decoration/accessoires



LB72600 |72600 **Travel Bag Casual Soho 67**

100% polyester
67 x 30 cm

SOL'S Bags

AQUA	BLACK	CREAMY PINK
KELLY GREEN	PURPLE	RED
URBAN GREY		

polyester 420D | Grand sac multifonctionnel tendance avec poignées de portage | Livraison sans decoration/accessoires



WM814 |W814 **EarthAware™ Organic Barrel Bag**

100% coton
50 x 25 x 25 cm
383 g/m²

Westford Mill

BLACK FRENCH NAVY NATURAL

Coton certifié Control Union | Tissu résistant de qualité supérieure | Poignées de transport en toile | Fermeture à glissière | Capacité : approx. 20 litres | Livré sans décoration / contenu



LB02086 |02086 **Striped Jersey Case Aurora**

100% Coton
23 cm x 15,5 cm

SOL'S Bags

WHITE/NAVY WHITE/RED

Ouverture zippée | 1 poche intérieure | Anse main | Livraison sans decoration/accessoires



WM684 |W684 **Nautical Accessory Bag**

100% coton
19 x 18 x 9 cm
407 g/m²

Westford Mill

NATURAL/NAVY NATURAL/PINK

100% toile de coton brossée - 407 g/m² | Rayures imprimées | Multi-usage | En toile résistante | Fermeture zippée | Livraison sans decoration/accessoires



WM520 |W520 **Canvas Wristlet Pouch**

100% coton
26 x 17 cm
407 g/m²

Westford Mill

BLACK/BLACK	NATURAL/BLACK
NATURAL/LIGHT GREY	NATURAL/NATURAL
NATURAL/NAVY	NATURAL/PINK
NATURAL/RED	

100% toile de coton brossée - 407 g/m² | Fermeture zippée de couleur différente | Multi-usage | Dragonne amovible | Tissu lourd de première qualité | Fermeture zippée | Longueur de la poignée - 15cm | Livraison sans decoration/accessoires

SACS DE LOISIRS & D'AFFAIRES (VOYAGE)



WM544 |W544 **Dipped Base Canvas Accessory Bag**

100% coton
M (19 x 18 x 9 cm), L (23 x 23 x 11 cm)
 407 g/m² Westford Mill



Dispo en M et L | Fermeture à glissière | Capacité : M 3l, L 5l | Livré sans déco



WM572 |W572 **Reversible Canvas Organiser**

100% coton
M (13 x 17,5 x 13 cm), L (22 x 22 x 16 cm)



Dispo en M et L | Réversible | Capacité : M 3 litres, L 8 litres | Livré sans déco



WM820 |W820 **EarthAware™ Organic Spring Wristlet**

100% coton
S (19 x 17 cm), L (28 x 22 cm)
 407 g/m² Westford Mill



Coton certifié par Control Union | S 1 litre / L 2 litres | Livraison sans déco



WM825 |W825 **EarthAware™ Organic Spring Purse**

100% coton
14,5 x 11 cm
 407 g/m² Westford Mill



Coton certifié Control Union | Tissu résistant de qualité supérieure | Fermeture à glissière | Capacité : approx. 0,25 litre | Livré sans décoration / contenu



WM530 |W530 **Canvas Accessory Pouch**

100% coton
XS (12 x 8,5 cm), S (20 x 11,5 cm), M (22 x 16 cm), L (28 x 20 cm)
 407 g/m²

Westford Mill



XS env. 0,25 litres, S env. 0,5 litres, M env. 1 litres, L env. 2 litres | 100 % toile de coton brossé- 407 g/m² | Fermeture à glissière en métal au style Vintage | Utilisation polyvalente | Livraison sans decoration/accessoires

WM540 |W540 **Canvas Accessory Bag**

100% coton
S (13 x 12,5 x 6cm), M (19 x 18 x 9cm), L (23 x 23 x 11cm)
 407 g/m²

Westford Mill



S env. 1 litres/M env. 3 litres/L env. 5 litres | 100 % toile de coton brossé- 407 g/m² | Fermeture à glissière en métal au style Vintage | Utilisation polyvalente



NEW

WM830 |W830 **EarthAware™ Organic Accessory Pouch**

100% coton

S (20 x 11,5 cm), M (22 x 16 cm), L (28 x 20 cm)

407 g/m²

Westford Mill

BLACK **FRENCH NAVY** **NATURAL**

100% toile de coton biologique brossée- 407 g/m² | Fermeture zippée de la même couleur | Coton certifié par Control Union | Tissu lourd de première qualité | Multi-usage | Disponible en trois tailles - S, M, L | Livraison sans decoration/ accessoires

WM840 |W840 **EarthAware™ Organic Accessory Bag**

100% coton

S (13 x 12,5 x 6 cm) , M (19 x 18 x 9 cm), L (23 x 23 x 11 cm)

407 g/m²

Westford Mill

BLACK **FRENCH NAVY** **NATURAL**

100% toile de coton biologique brossée- 407 g/m² | Fermeture zippée de la même couleur | Coton certifié par Control Union | Tissu lourd de première qualité | Multi-usage | Disponible en trois tailles - S, M, L | Livraison sans decoration/ accessoires



HF4011 |1814011 **Zipper Bag Organic S**
coton
20 x 12 x 4 cm
Halfar

NATURE

Qualité élevé | Coton organique au poids lourd | Compartiment principal avec zip | Petit nuances de couleurs sont possibles | Livraison sans decoration/ accessoires



HF4012 |1814012 **Zipper Bag Organic M**
coton
25 x 14 x 6 cm
Halfar

NATURE

Qualité élevé | Coton organique au poids lourd | Compartiment principal avec zip | Petit nuances de couleurs sont possibles | Livraison sans decoration/ accessoires



HF4013 |1814013 **Zipper Bag Organic L**
coton
30 x 16 x 8 cm
Halfar

NATURE

Qualité élevé | Coton organique au poids lourd | Compartiment principal avec zip | Petit nuances de couleurs sont possibles | Livraison sans decoration/ accessoires



WM552 |W552 **Canvas Accessory Case**
100% coton
S (17 x 9 x 7 cm), L (21 x 11 x 11 cm)
407 g/m²
Westford Mill

BLACK NATURAL

Fermeture à glissière | Multifonction | Disponible en deux tailles – S et L | Capacité : S approx. 1,5 litre, L approx. 3 litres | Livré sans décoration / contenu



WM558 |W558 **Canvas Vanity Case**
100% coton
23 x 16 x 14 cm
407 g/m²
Westford Mill

BLACK NATURAL

Poignée de transport en coton | Doublure entièrement en coton | Fermeture à glissière | Multifonction | Capacité : approx. 5 litres | Livré sans décoration / contenu



LB01674 |01674 **Fame Pouch**
80% coton / 20% polyester
23 x 16,5 x 2,5 cm
240 g/m²
SOL'S Bags

BLACK GREY MELANGE WHITE

Trousse zippée | 1 poche intérieure | Sangle à porter autour du poignet | Livraison sans decoration/ accessoires



BG38 |BG38| **Grab Pouch**

100% polyester
28 x 19 cm

BagBase

BLACK	FRENCH NAVY
LIGHT GREY	MINT GREEN
SURF BLUE	TRUE PINK
WHITE/BLACK	

Polyester 600D | Étiquette détachable pour changer facilement la marque | Compatible iPad mini / tablette | Compartiment principal à fermeture éclair | Livré sans décoration / contenu



BG8 |BG8| **Clear Grab Pouch**

28 x 19 cm

BagBase

CLEAR/BLACK

100 % TPU Transparent | Étiquette détachable TearAway, facile à ré-étiqueter | Tissu imperméable | Tissu au toucher doux | Contour en polyester pour plus de résistance | Fermeture zippée renforcée | Livraison sans décoration/accessoires



BG725 |BG725| **Felt Accessory Pouch**

100% polyester
26 x 17 cm

BagBase

CHARCOAL MELANGE GREY MELANGE

100 % Feutrine en Polyester | Étiquette détachable TearAway, facile à ré-étiqueter | Multi-usage | Fermeture zippée de la même couleur | Livraison sans décoration/accessoires



HF0177 |1800177| **Zipper Bag Universal**

Klarsichtfolie
27 x 17 x 7 cm

Halfar

TRANSPARENT

Décoration en gris | 0,25mm transparent | Livraison sans décoration/accessoires



HF0771 |1800771| **Drawstring Bag Universal**

Klarsichtfolie
10,5 x 25,5 cm

Halfar

TRANSPARENT

Fermeture à cordon | 0,25mm transparent | Livraison sans décoration/accessoires



HF0772 |1800772| **Bag with press buttons Universal**

Klarsichtfolie
19 x 11,5 x 6,5 cm

Halfar

TRANSPARENT

Boutons pressions métal | 0,25mm transparent | Livraison sans décoration/accessoires



QD889 | QD889 **NuHide™ Accessory Pouch**

28 x 20 cm Quadra

BLACK **TAN**

Simili-cuir granuleux NuHide PU | Étiquette détachable pour changer facilement la marque | Doublure intégrale en tissu à rayures | Compatible iPad mini™ / tablette | Compartiment principal à fermeture éclair | Capacité : approx. 2 litres | Livré sans décoration / contenu



QD879 | QD879 **NuHide™ Washbag**

26 x 13 x 11 cm Quadra

BLACK **TAN**

PU NuHide™ aspect cuir pleine fleur | Étiquette détachable pour changer facilement la marque | Doublure intégrale en tissu à rayures | Intérieur lavable | Accessoires en métal style vintage | Poches intérieures | Fond rigide | Livré sans décoration / contenu



BG861 | BG861 **Onyx Wash Bag**

100% nylon BagBase
24 x 14 x 13 cm

BLACK

Étiquette TearAway pour une simple personnalisation | Style urbain affiné | Entièrement rayé | Espace intérieur lavable | PU authentique et accents métalliques | Fermeture à glissière | En tissu de ceinture de haute densité | Poignée | 100 % sergé de polyester | Livraison sans decoration/accessoires



HF4028 | 1814028 **Zipper Bag Elegance**

polyester Halfar
28 x 18 cm

BLACK/GREY-SPRINKLE

Jolie pochette bicolore à fermeture Éclair au format pratique | Livré sans décoration / contenu



QD651 | QD651 **Heritage Waxed Canvas Wash Bag**

100% coton Quadra
12 x 25 x 11 cm

BLACK **OLIVE GREEN**

100% toile de coton huilée | Étiquette détachable TearAway, facile à ré-étiqueter | Détails en cuir véritable | Compartiment principal avec fermeture zippée plus longue pour accès plus facile | Entièrement doublé | Poche interne zippée | Poches intérieures pour l'organisation | Anse en toile de coton | Pièces en métal dépoli | Livraison sans decoration/accessoires



BG724 | BG724 **Felt Accessory Bag**

100% polyester BagBase
S (16 x 12,5 x 6 cm), M (19 x 18 x 9 cm)

CHARCOAL MELANGE **GREY MELANGE**

100 % Feutrine en Polyester | Étiquette détachable TearAway, facile à ré-étiqueter | Multi-usage | Fermeture zippée de la même couleur | Disponible en deux tailles différentes (S et M) | Livraison sans decoration/accessoires



bags2GO

NEW



BS18096 |DTG-18096 **Reisebegleiter - Missouri**

100% polyuréthane
22 x 12 x 3 cm

bags2GO

GREY MELANGE/BLACK

Sac de voyage en polyester 600D en Grey Melange | Un compartiment principal avec fermeture zippée - dispose de compartiments intérieurs | Un compartiment extérieur sur la face arrière | Zipper en caoutchouc avec logo « bags2GO » en relief | Capacité : env. 1 l | Livraison sans deco



bags2GO

NEW



BS15386 |DTG-15386 **Cosmetic Bag - Dallas**

100% polyuréthane
30 x 17 x 13 cm

bags2GO

GREY MELANGE

Trousse de toilette en polyester 600D en Grey Melange | Un compartiment principal spacieux avec fermeture zippée | Deux petites poches et un grand compartiment complémentaires sur le côté | Une poche à fermeture zippée sur le devant | Sangle de portage | Toutes les fermetures zippées en noir avec logo « bags2GO » en relief | Capacité : env. 6,5 litres | Livraison sans deco



BG750 |BG750 **Boutique Accessory Pouch**

100% polyuréthane
26 x 17 cm

BagBase

BLACK SOFT PINK SOFT WHITE

100 % simili cuir en Polyuréthane | Étiquette détachable TearAway, facile à ré-étiqueter | Cuir saffiano au grain fin | Multi-usage | Fermeture zippée en métal doré brillant | Compartiment principal avec fermeture zippée | Rembourrage en mousse à l'intérieur | Doublure au toucher doux | Dragonne | Livraison sans decoration/accessoires



NT6425 **Toilet bag**

100% polyester
26 x 14,5 x 13,5 cm

BLACK

Polyester 600D | Deux poches à l'avant avec fermeture à glissière | Dragonne à main | Zipper en métal | Livraison sans decoration/accessoires



HF4009 |1814009 **Necessaire Travel**

polyester
26 x 14 x 11 cm

Halfar

BLACK

Deux compartiments principaux avec larges fermetures zippées à 2 voies | 3 compartiments intérieurs dans chaque compartiment | Poignée sur le côté | Livraison sans decoration/accessoires

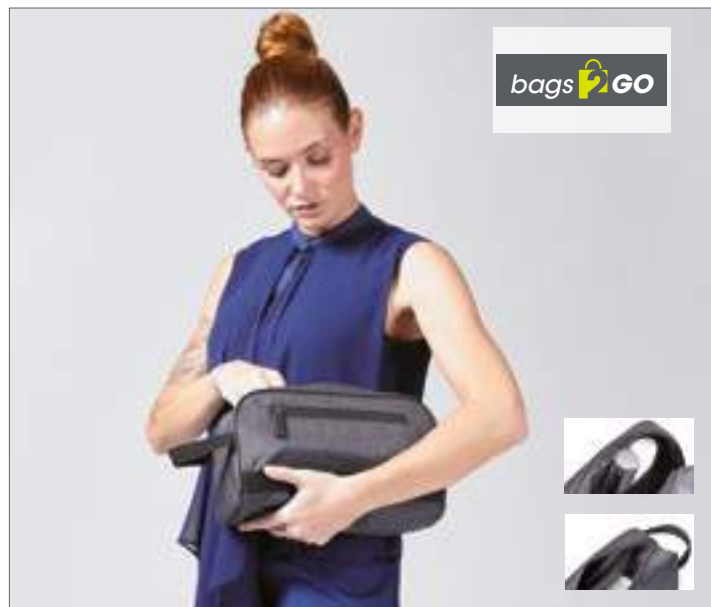

BS386 |DTG-15386 **Wash Bag - Havanna**

100% polyester
30 x 17 x 13 cm

bags2GO

ANTHRACITE

Trousse de toilette en polyester 600D en gris | Un compartiment principal avec fermeture zippée | Une pochette à fermeture zippée sur le devant | Trois compartiments latéraux dans le compartiment principal | Dragonne de portage sur le côté | Toutes les fermetures zippées en noir, glissière à fermeture zippée en caoutchouc avec relief « bags2GO » | Volume : env. 6,5 litres | Livraison sans contenu/décoration

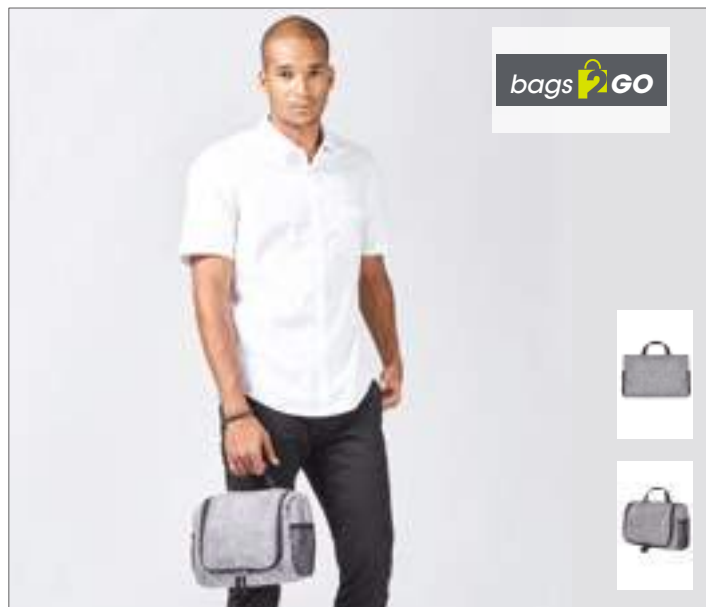

BS15390 |DTG-15390 **Wash Bag - Hawaii**

100% polyester
27 x 12 x 19,5 cm

bags2GO

GREY MÉLANGE

Trousse de toilette en polyester 600D en gris chiné | Un compartiment principal avec longue fermeture zippée en forme de U | Intérieur avec deux compartiments, cordon élastique et un compartiment à fermeture zippée en mesh dans le revers | Revers intérieur pour l'accrochage après l'ouverture | Deux poches latérales en mesh avec cordon élastique à l'extérieur | Dragonne de portage sur le haut | Toutes les fermetures zippées en noir, Glissière à fermeture zippée en caoutchouc avec relief « bags2GO » | Volume : env. 6 litres | Livraison sans contenu/décoration



HALFAR

HF8820 |1808820 **Wash Bag Galaxy**

nylon & polyester
26 x 16 x 9 cm

Halfar

APPLE GREEN	BLACK	LIGHT BLUE
NAVY	ORANGE	WHITE

Compartment principal zippé avec poche filet zippée et 2 poches supplémentaires | Poche zippée devant | Poignée latérale | 420d Nylon & Jacquard | Livraison sans decoration/accessoires



HALFAR

HF9791 |1809791 **Wash Bag Retro**

PU cuir synthétique
25 x 17 x 9 cm

Halfar

ANTHRACITE	BLACK	GREEN
NAVY	ORANGE	RED
ROYAL BLUE		

Compartment principal zippée avec deux poches intérieures | Poche zippée sur le devant | Maniable | Convient à une impression par sublimation et broderie | Livraison sans decoration/accessoires



HALFAR

HF1059 |1801059 **Wash Bag Business**

polyester
27 x 16 x 12 cm

Halfar

BLACK

Compartment matelassé spacieux | Trois poches zippées | Crochet métallique | 600d Polyester | Livraison sans decoration/accessoires



BagBase

BG44 |BG44 **Wash Bag**

100% polyester
Dimensions Open: ca. 65 x 25 cm / Dimensions Closed: ca. 25 x 17 x 4 cm

BagBase

BLACK	FRENCH NAVY
-------	-------------

Polyester 600D | Plusieurs subdivisions | Dragonne de suspension | Miroir intégré | Poche frontale à fermeture à glissière | Livraison sans decoration/accessoires



HALFAR

HF7546 |1807546 **Zipper Bag Collect**

polyester
18 x 12 x 4 cm

Halfar

ANTHRACITE	NAVY	WHITE
------------	------	-------

Compartment principal avec zip argenté | 600d Polyester | Livraison sans decoration/accessoires



HALFAR

HF2719 |1802719 **Wash Bag Sport**

nylon
27 x 20 cm

Halfar

BLACK	LIGHT GREY	NAVY
RED		

Sac avec crochet | Multi compartiments | 420d Nylon | Livraison sans decoration/accessoires



HF9120 |1809120 **Wash Bag Tour**

polyester
27 x 16 x 12 cm

Halfar



Compartment matelassé spacieux | Trois poches zip-pées | Crochet métallique | Mini Ripstop | Livraison sans decoration/accessoires



NT6427 **Toilet Bag Alicante**

100% polyester
9,5 x 20 x 15 cm



Polyester 420D | Crochet de fixation et une poche avant avec fermeture à glissière | Poignée de portage incl. | Livraison sans decoration/accessoires



LB74300 |74300 **Premier Bag**

100% polypropylène
110 x 60 cm

SOL'S Bags



Sac à vêtements avec fermeture à glissière intégrée | Deux boutons-pression | Deux poignées de portage | Livraison sans decoration/accessoires



QD31 |QD31 **Suit Cover**

100% polyester
60 x 100 cm

Quadra



Polyester 210D | Sac de vêtements stable | Fenêtre | Fermeture à glissière | Livraison sans decoration/accessoires



NT6449 **Garment bag Clean**

100% polyéthylène-d'acétate de vinyle
104 x 64 x 0,4 cm



Housse à vêtement en PEVA avec fenêtre transparente (29 x 7 cm). | Livraison sans decoration/accessoires



NT911 **Travelling Garment Bag**

100% polyéthylène-acétate de vinyle
60 x 100 cm



Polyéthylène-acétate de vinyle PEVA 0,07 mm | Fenêtre | Fermeture à glissière en continu | Livraison sans decoration/accessoires



BG540 |BG540 **Athleisure Sports Shoe / Accessory Bag**

100% polyester
19 x 35 x 12 cm

BagBase

BLACK	BRIGHT ROYAL	CLASSIC RED
FRENCH NAVY	FUCHSIA	LIME GREEN
ORANGE		

Mixte de polyester 600D/420D | Espace intérieur lavable | Poche arrière en résille | Œillet d'aération en métal | Poignée | Capacité : env. 8 litres | Livraison sans decoration/accessoires



HF3371 |1803371 **Shoe Bag Team**

polyester
37 x 20 x 14 cm

Halfar

BLACK

Compartment principal pour les chaussures | Poignée | 600d Polyester | Livraison sans decoration/accessoires



HF4007 |1814007 **Shoe Bag Solution**

polyester
21 x 38 x 15 cm

Halfar

ANTHRACITE BLACK NAVY

Compartment principal avec fermeture zippée à 2 voies et œillets de ventilation décoratifs | Poignée de transport à boucle | Livraison sans decoration/accessoires



NT6397 **Shoe bag Denver**

100% polypropylène
42 x 16 x 12 cm

BLACK

Sac à chaussures en non-tissé avec soufflet de 12 cm. | Livraison sans decoration/accessoires



QD85 |QD85 **Hiking Boot Bag**

100% polyester
26 x 33 x 25 cm

Quadra

BLACK/GRAPHITE GREY

Polyester 420D | Fenêtre en résille pour l'aération | Poignée de portage tissée | Capacité : env. 14 litres | Fond renforcé | Pieds d'appui | Livraison sans decoration/accessoires



QD86 |QD86 **Boot Bag**

100% polyester
36 x 47 x 25 cm

Quadra

BLACK/GRAPHITE GREY BOTTLE GREEN/BLACK

FRENCH NAVY/BLACK

Polyester 420D | Fenêtre à cartes de visite | Capacité : env. 28 litres | Pieds d'appui | Fond renforcé | Livraison sans decoration/accessoires



BG136 |BG136| **Reflective Barrel Bag**

85% polyester / 15% coton
50 x 25 x 25 cm

BagBase

BLACK REFLECTIVE | SILVER REFLECTIVE

Étiquette détachable pour changer facilement la marque | Revêtement en poudre réfléchissant pour une meilleure visibilité | Léger, mais durable | Poche avant à fermeture éclair | Bandoulière réglable amovible | Poignées de transport en toile | Capacité : approx. 20 litres | Livré sans décoration / contenu | Livraison sans decoration/accessoires



BG140S |BG140S| **Mini Barrel Bag**

100% polyester
40 x 20 x 20 cm

BagBase

BLACK/BLACK | BLACK/FUCHSIA
CLASSIC PINK/WHITE | CLASSIC RED/OFF WHITE
FRENCH NAVY/OFF WHITE

Polyester 600D | Étiquette détachable pour changer facilement la marque | Poche avant à fermeture éclair | Bandoulière réglable amovible | Poignées de transport en toile | Livré sans décoration / contenu



BG146 |BG146| **Studio Barrel Bag**

100% polyester
50 x 24 x 24 cm

BagBase

JET BLACK | SILVER

100 % polyester - microfibras | Étiquette détachable pour changer facilement la marque | Compartiment principal à fermeture éclair | Poche avant à fermeture éclair | Toile haute densité | Bandoulière réglable amovible | Poignées de transport en toile | Livré sans décoration / contenu



BG166 |BG166| **Scuba Barrel Bag**

94% polyester / 6% élasthanne
50 x 25 x 25 cm

BagBase

BLACK | NAVY

Étiquette détachable pour changer facilement la marque | Tissu de plongée contemporain | Compartiment principal à fermeture éclair | Poche avant à fermeture éclair | Bandoulière réglable amovible | Poignées de transport en toile | Capacité : approx. 20 litres | Livré sans décoration / contenu



BG196 |BG196| **Duo Knit Barrel Bag**

100% polyester
50 x 25 x 25 cm

BagBase

ELECTRIC YELLOW/BLACK | GREY/BLACK
NAVY/BLACK

100% Duo polyester tricoté | 600D polyester | Étiquette détachable pour changer facilement la marque | Compartiment principal à fermeture éclair | Poche avant à fermeture éclair | Bandoulière réglable amovible | Poignées de transport en toile | Capacité : approx. 20 litres | Livré sans décoration / contenu



BG546 |BG546| **Athleisure Kit Bag**

100% polyester
62 x 35 x 35 cm

BagBase

BLACK | BRIGHT ROYAL | CLASSIC RED
FRENCH NAVY

Confection imperméable | Poche extérieure en maille pour une balle | Tunnel à chaussure / poche pour objet humide | Caillets d'aération en métal | Poche frontale zippée pour les objets de valeur | Poche à fermeture à glissière | Poche externe à filet | Sangle d'épaule ajustable | Poignée de portage rembourrée | Mixe de polyester 600D/420D | Livraison sans decoration/accessoires

SACS DE LOISIRS & D'AFFAIRES (SPORT)



LB01204 |01204 **Barrel Bag Tribeca**

100% coton
45 x 25 x 25 cm

SOL'S Bags

BLACK/NEON LIME	NEON LIME/ROYAL BLUE
RED/WHITE	ROYAL BLUE/ORANGE
WHITE/FRENCH NAVY	

Poche moderne et souple à utilisation polyvalente | Poignées de portage de couleurs contrastées | Une poche latérale et une poche frontale | Capacité : env. 22 litres | Livraison sans décoration/accessoires



NEW

LB02928 |02928 **Cobalt Bag**

100% Polyester
55 x 30 x 30 cm

SOL'S Bags

BLACK

600D Polyester, Enduction PU | Sac multi-usage | Ouverture avec double curseur | Anses de transport renforcées | Bandoulière ajustable | 1 poche frontale zippée | Livraison sans décoration/accessoires



NEW

LB02929 |02929 **Odeon Bag**

100% Coton
45 x 25 x 25 cm

SOL'S Bags

FRENCH NAVY	WHITE
-------------	-------

Sac polochon multi-usage | Anses rayées | Grande ouverture avec zip contrasté | 1 poche frontale avec rappel rayé | 1 poche intérieure | Livraison sans décoration/accessoires



NEW

HF2219 |1812219 **Sport/Travel Bag Storm**

polyester
55 x 40 x 28 cm

Halfar

BLACK	NAVY	RED
SILVER		

Compartiment principal spacieux à fermeture Éclair avec fermeture à enroulement et sangles d'arrimage sur le côté | Poche plaquée avec fermeture Éclair à l'avant | Bandoulière réglable amovible | Poignées de transport avec point de prise pratique | Poignée latérale | Livré sans décoration / contenu



HF3341 |1813341 **Sport / Travel Bag Splash**

Plane
53 x 26 x 26 cm

Halfar

APPLE GREEN	BLACK MATT	LIGHT GREY
ORANGE	RED	ROYAL BLUE
WHITE	YELLOW	

Grand compartiment principal avec des soudures et une fermeture roulée pour protéger le contenu contre l'eau et la saleté | Sangles latérales | Maniable avec poignées rembourrées | Bandoulières croisées amovibles à longueur ajustable pour un confort optimal | Livraison sans décoration/accessoires



QUADRA

TearAway LABEL

QX640 |0X640 **SLX 40 Litre Waterproof Drytube**

30 x 55 cm

Quadra

BLACK	RED	YELLOW
-------	-----	--------

100% imperméable poids-léger TPU | Étiquette détachable pour changer facilement la marque | Fermeture par clip en toile | Coutures thermosoudées étanches | Léger, mais durable | Compartiment intérieur avec organisateur | Bandoulière réglable amovible | Doublure intérieure lavable | Capacité : approx. 40 litres | Livré sans décoration / contenu

QUADRA



QX660 | QX660 **SLX 60 Litre Waterproof Drytube**

33 x 70 cm

Quadra

BLACK **RED** **YELLOW**

100% imperméable poids-léger TPU | Étiquette détachable pour changer facilement la marque | Fermeture par clip en toile | Coutures thermosoudées étanches | Léger, mais durable | Compartiment intérieur avec organisateur | Bandoulière réglable amovible | Doublure intérieure lavable | Capacité : approx. 60 litres | Livré sans décoration / contenu

SACS DE LOISIRS & D'AFFAIRES (SPORT)



X1055 | -32 **Canvas Sports Bag**
100% coton
50 x 40 x 25 cm
300 g/m² Halink

NATURAL

Toile résistante de qualité | Bandoulière | Cèllets métalliques | Fond rond | Cordon de fermeture résistant | Livré sans contenu / décoration | 300 g/m²



HF4006 | 1814006 **Multi Bag Craft**
polyester
52/57 x 30 x 32 cm Halfar

GREY-SPRINKLE

Sac de sport et de voyage pratique avec fonction de sac à dos | Compartiment principal spacieux avec fermeture zippée à 2 voies | Côté large/Compartiment à rabat avec fermeture zippée à 2 voies et compartiment à fermeture zippée supplémentaire | Poignées sur le côté avec manchettes | Bandoulière amovible & ajustable | Sangles du sac à dos dissimulées, rembourrées et ajustables en longueur | Poignée | Livraison sans décoration/accessoires



BG75 | |BG75 **Retro Bowling Bag**
100% polyester
44 x 31 x 25 cm BagBase

BLACK/FUCHSIA	BLACK/WHITE
BRIGHT ROYAL/WHITE	CLASSIC RED/WHITE
FRENCH NAVY/WHITE	PURPLE/LIGHT GREY

Polyester 600D | Poignées de la même couleur | Poche intérieure à fermeture à glissière | Poche frontale avec fermeture à glissière | Poche intérieure à résille | Convient aux sacs BG71 et BG78 | Style rétro | Capacité : env. 23 litres | Livraison sans décoration/accessoires



BG95 | |BG95 **Original Retro Bowling Bag**
100% polyuréthane
45 x 32 x 20 cm BagBase

BLACK/BLACK	BLACK/WHITE
CLASSIC RED/WHITE	FRENCH NAVY/WHITE

Étiquette TearAway | EasyPocket™ pour une décoration facile | Style rétro | Poche intérieure pour les objets de valeur | Compartiment principal avec fermeture à glissière | Poche frontale avec fermeture à glissière | Baguette interne | Base d'appui de protection | Sangle d'épaule ajustable | Poignées en tissu | Livraison sans décoration



BG576 | |BG576 **Hardbase Sports Backpack**
100% polyester
32 x 45 x 18 cm BagBase

BLACK/BLACK	BRIGHT ROYAL/BLACK
CLASSIC RED/BLACK	FRENCH NAVY/BLACK

600D polyester | Étiquette détachable | Poche avant conçue pour une décoration facile | Conception à deux compartiments | Compartiment de base structuré et ventilé | Doublure intérieure lavable | Poche extérieure en mailles | Poche intérieure en mailles | Bretelles réglables en mailles matelassées | Poignée | Capacité : approx. 23 litres | Livré sans décoration / contenu



BG578 | |BG578 **Hardbase Sports Holdall**
100% polyester
52 x 29 x 40 cm BagBase

BLACK/BLACK	BRIGHT ROYAL/BLACK
CLASSIC RED/BLACK	FRENCH NAVY/BLACK

600D polyester | Étiquette détachable | Poche avant conçue pour une décoration facile | Conception à deux compartiments | Compartiment de base structuré et ventilé | Doublure intérieure lavable | Poche extérieure en mailles | Poche intérieure pour ranger les objets de valeur | Poche intérieure en mailles | Bandoulière réglable amovible avec rembourrage | Poignée rembourrée | Capacité : approx. 50 litres | Livré sans décoration



BS16483 |DTG-16483 **Allround Sports Bag - Liverpool**

100% coton
59 x 27 x 39 cm

bags2GO

BLUE MÉLANGE

Sac de voyage en toile bleu vintage | Composants en cuir artificiel marron | Compartiment principal à fermeture éclair très spacieux comprenant une poche latérale à fermeture éclair | Doublure en nylon rouge | Petite poche à fermeture éclair cousue à l'extérieur | Bandoulière réglable amovible | Deux poignées matelassées | Dessous muni de cinq boutons-pression | Toutes les pièces et les fermetures éclair métalliques arborent un style vintage « désordonné » | Volume : environ 62 litres | Livré sans contenu / décoration



BS17174 |DTG-17174 **Allround Sports Bag - Baltimore**

100% polyester
69 x 28 x 27 cm

bags2GO

GREY MÉLANGE

Sac de sport polyvalent gris nuancé en polyester 600D | Grand compartiment principal avec petite poche à fermeture éclair à l'intérieur | Deux poches latérales à fermeture éclair dont une pour ranger des vêtements ou des chaussures | Bandoulière réglable amovible avec épaulière flexible | Deux sangles de transport avec poignée à fermeture Velcro matelassée | Fermeture éclair en caoutchouc avec logo « Bags2Go » | Volume : environ 52 litres | Livré sans contenu / décoration

SACS DE LOISIRS & D'AFFAIRES (SPORT)

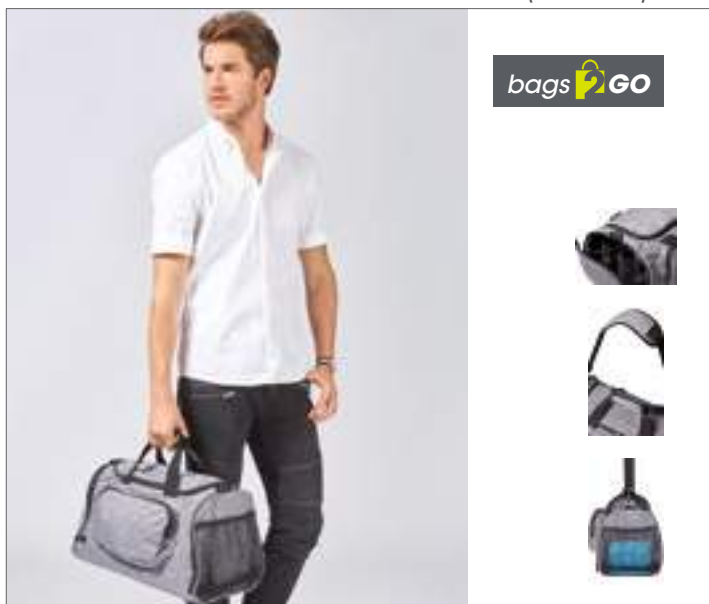

bags **GO**

BS16052 |DTG-16052 **Allround Sports Bag - Boston**

100% polyester
50 x 25 x 25 cm

bags2GO

GREY MÉLANGE

Sac de sport multifonctionnel en polyester 600D, petit en gris chiné | Un compartiment principal | Une pochette à fermeture zippée sur le devant | Deux pochettes à fermeture zippée sur le côté, dont une utilisable comme compartiment à linge/chaussure et une pochette complémentaire appliquée en mesh avec cordon élastique | Sangle de transport amovible à longueur ajustable | Deux lanières de portage avec poignée rembourrée auto-agrippante | Poignée de portage complémentaire sur le côté | Face inférieure avec quatre galeries au fond | Deux petites bandes réfléchissantes | Toutes les fermetures zippées en noir, relief « bags2GO » | Volume : env. 31 litres | Livraison sans contenu/décoration



bags **GO**

BS15383 |DTG-15383 **Allround Sports Bag - Atlanta**

100% polyester
58 x 25 x 30 cm

bags2GO

GREY MÉLANGE

Sac de sport multifonctionnel en polyester 600D, petit en gris chiné | Un compartiment principal avec longue fermeture zippée en forme de U | Une pochette à fermeture zippée sur le devant | Deux pochettes à fermeture zippée sur le côté, dont une utilisable comme compartiment à linge/chaussure et une pochette complémentaire appliquée en mesh avec cordon élastique | Sangle de transport amovible à longueur ajustable | Deux lanières de portage avec poignée rembourrée auto-agrippante | Poignée de portage complémentaire sur le côté | Face inférieure avec quatre galeries au fond | Deux petites bandes réfléchissantes | Toutes les fermetures zippées en noir, glissière à fermeture zippée | en caoutchouc avec relief « bags2GO » | Volume : env. 58 litres | Livraison sans décoration



Just Cool
AWB

JC098 |JC098 **Cool Gym Bag**

100% nylon
48 x 30 x 27 cm

Just Cool

FIRE RED	FRENCH NAVY	HOT PINK	JET BLACK
ORANGE CRUSH	PURPLE	ROYAL BLUE	

Sac de sport essentiel | Large compartiment principal | Sangle d'épaule rembourrée détachable et ajustable | Poche zippée sur le devant | Poignets contrastés et détail au zip | Plinthe interne | Gamme de couleurs vives | Livré sans décoration/contenu | Capacité : env.10 litres | Livraison sans decoration/accessoires



SOL'S®
the Fair Spirit

LB01205 |01205 **Polyester Sports Bag Liga**

100% polyester
40 x 25 x 23 cm

SOL'S Bags

BLACK/GRAPHITE	BLACK/NEON LIME	CAMO/ROYAL BLUE
RED/GRAPHITE		

Grande ouverture sur la face supérieure avec double fermeture à glissière | Une poche latérale isothermique | Un compartiment sur le côté pour les chaussures | Fentes d'aération en résille | Capacité : env. 23 litres | Livraison sans decoration/Accessoires



BG544 |BG544 **Athleisure Holdall**

100% polyester
54 x 29 x 26 cm

BagBase

BLACK	BLACK/BLACK	BRIGHT ROYAL
CLASSIC RED	FRENCH NAVY	FUCHSIA
LIME GREEN	ORANGE	

Mixte de polyester 600D/420D | Bandoulière amovible et ajustable avec coussinet | Tunnel pour chaussures | Poche à eau | Poche intérieure pour les objets de valeur | Poche extérieure en résille | Poche d'extrémité avec fermeture à glissière | Pieds d'appui de protection | Œillets d'aération en métal | Poignée rembourrée | Capacité : env. 30 litres | Livraison sans decoration/accessoires



BG572 |BG572 **Teamwear Holdall**

100% polyester
64 x 35 x 31 cm

BagBase

BLACK/CLASSIC RED/WHITE	BLACK/GRAPHITE GREY/WHITE	BRIGHT ROYAL/BLACK/WHITE
CLASSIC RED/BLACK/WHITE	FRENCH NAVY/BRIGHT ROYAL/WHITE	FRENCH NAVY/CLASSIC RED/WHITE
FRENCH NAVY/FRENCH NAVY/WHITE		

Mixte de polyester 600D/420D | Poches à fermeture à glissière | Grand compartiment principal | Contraste High-Viz | Capacité : env. 54 litres | Bandoulière amovible et ajustable | Poignée rembourrée | Livraison sans decoration/accessoires



BG200 |BG200 **Freestyle Holdall**

100% polyester
54 x 28 x 25 cm

BagBase

BLACK	BRIGHT ROYAL	CLASSIC RED
FRENCH NAVY	FUCHSIA	

Polyester 600D | Bandoulière amovible | Poches à fermeture à glissière | Capacité : env. 26 litres | Poignée rembourrée | Livraison sans decoration/accessoires



HF0773 |1800773 **Sports Bag City**

polyester
65 x 32 x 28 cm

Halfar

BLACK	NAVY
-------	------

Compartiment principal avec poche avant zippée | Large bandoulière avec épaulière anti-dérapant | 600d Polyester | Livraison sans decoration/accessoires



HF1676 |1801676 **Travel Bag Sport**

nylon
57 x 30 x 28 cm

Halfar

BLACK	LIGHT GREY	NAVY
ORANGE	RED	

Compartiment principal grande contenance | Sangles de portage avec poignée d'attache | Bandoulière réglable amovible avec patte d'épaule anti-dérapante | Poche avant et latérales zippées | Filet et cordon décoratifs sur poches latérales | 420d Nylon | Livraison sans decoration/accessoires



HF2202 |1812202 **Sport / Travel Bag Adventure**

polyester
65 x 35 x 36 cm

Halfar

LIGHT GREY

Compartiment principal spacieux avec fermeture à glissière à 2 voies, compartiment et pieds en bas | 2 poches sur le côté Longues anses, dont une avec compartiment à chaussure avec ventilation | Fermeture zippée sur la partie supérieure avec poche zippée complémentaire | 2 sangles de portage | Avant et partie supérieure adaptables pour la sérigraphie, l'impression de transfert et la broderie | Livraison sans décoration



HF3342 |1813342 **Sport / Travel Bag Step M**

polyester
48 x 33 x 22 cm

Halfar

APPLE GREEN	BLACK	CYAN
NAVY	RED	WHITE

Compartiment principal spacieux à fermeture zippée avec organisateur et base ferme à l'intérieur | Polyester 420D & Ripstop | Pochette à fermeture zippée avec élément réfléchissant | Poches latérales en mesh | Compartiment latéral pour les chaussures | Maniable avec poignées rembourrées | Bandoulière amovible | Livraison sans deco



HF3354 |1813354 **Sports Bag Shift**

polyester
38/56 x 24 x 24 cm

Halfar

BLACK NAVY RED

Sac de sport/voyage abordable avec option de pliage et grande ouverture avec fermeture zippée à 2 voies | Compartiment principal spacieux | Compartiment à chaussure sur le côté | 2 poches latérales avec fermeture zippées et boucles pour l'accrochage, dont l'une à utiliser pour ranger tout le sac | Poignées avec manchettes | Bandoulière à longueur ajustable | Livraison sans décoration/accessoires



HF6695 |1806695 **Sport / Travel Bag Galaxy**

nylon & polyester
49 x 33 x 22 cm

Halfar

APPLE GREEN	LIGHT BLUE	NAVY
ORANGE	RED	WHITE

Compartiment principal avec fond renforcé | Poche en filet et pochette zippée | Compartiment à chaussures ventilé avec ouverture arrière | Poches filet latérales avec sangles grande poche zippée avant avec pochettes d'insertion et une ouverture pour casque | Bandoulière amovible et réglable avec protège-épaule antidérapante | 420d Nylon & Jacquard | Livraison sans décoration/accessoires



HF8812 |1808812 **Sport / Travel Bag XI Galaxy**

nylon & polyester
57 x 35 x 24,5 cm

Halfar

BLACK	NAVY	WHITE
-------	------	-------

Grand compartiment principal | Poches filet et poche zippée | Compartiment à chaussures avec aération | Poches latérales zippées | Grande poche avant zippée avec glissières et ouverture pour écouteurs | Bandoulière réglable avec épaulière antidérapante | 420d Nylon & Jacquard | Livraison sans décoration/accessoires



HF9104 |1809104 **Sport / Travel Bag Joy**

polyester
57 x 28 x 24 cm

Halfar

APPLE GREEN	BLACK	FUCHSIA
RED	ROYAL BLUE	WHITE

Grand compartiment principal zippé à deux voies | Poche frontale avec compartiment zippé | Deux poches latérales avec un compartiment à chaussure amovible | Bandoulière réglable avec épaulière confortable | Poignées avec manchettes | Pieds de sac en bas | 600d Polyester | Livraison sans décoration/accessoires



HF9789 | 1809789 **Sport / Travel Bag Mission**

polyester
66 x 32 x 25 cm

Halfar



Grand compartiment principal zippé à deux voies | 2 poches frontales zippées | 2 poches latérales zippées | Amovible | Bandoulière réglable avec épaulière confortable | Poignées avec manchettes | Pieds en bas | 1680d Nylon | Livraison sans decoration/accessoires



NT486 **Sports bag Relax**

100% polyester
52 x 28 x 27 cm



Polyester 600D/PVC | Compartiment à chaussure séparé à l'intérieur | Sangle d'épaule ajustable et amovible | Poches avec fermeture à glissière | Livraison sans decoration/accessoires



NT5675 **Sports bag**

100% polyester
42,5 x 31 x 27 cm



Polyester (600D) | Trois poches à fermeture à glissière | Poignée de portage | Sangle d'épaule amovible | Zipper avec tirant | Livraison sans decoration/accessoires



NT5688 **Sports Bag Nottingham**

100% polyester
60 x 28 x 28 cm



Polyester 600D | Poches avec fermeture à glissière | Fermetures à glissière avec zipper complémentaire | Sangle d'épaule ajustable | Livraison sans decoration/accessoires



NT6431 **Sports Bag Caribbean (Berlin)**

100% polyester
69 x 34 x 36 cm



Polyester 600D | Sac de sport et de voyage avec trois poches à l'avant à fermeture à glissière | Poignée de portage et sangle d'épaule rembourrées | Zipper avec tirant | Livraison sans decoration/accessoires

SACS DE LOISIRS & D'AFFAIRES (SPORT)



QUADRA

QD449 |QD449 **Academy Holdall**

100% polyester
54 x 29 x 26 cm

Quadra

BLACK	BOTTLE GREEN	BRIGHT ROYAL
CLASSIC RED	FRENCH NAVY	

Polyester 600D | Détails réfléchissants pour une visibilité optimale | Ouverture à fermeture éclair en D | Poche avant à fermeture éclair | Poche latérale en mailles | Poche à fermeture éclair à l'extrémité | Fond rigide pour une répartition uniforme du poids | Bandoulière réglable amovible | Poignée rembourrée | Étiquette d'identification à l'intérieur | Livré sans déco



QUADRA

QD45 |QD45 **Advertising Holdall**

100% polyester
50 x 25 x 25 cm

Quadra

BLACK	BOTTLE GREEN	BRIGHT ROYAL
FRENCH NAVY		

Polyester 420D | Sangle d'épaule ajustable | Capacité : env. 34 litres | Pieds d'appui | Poche frontale avec fermeture à glissière | Fond renforcé | Livraison sans decoration/accessoires



QUADRA

QD70 |QD70 **Sports Holdall**

100% polyester
53 x 32 x 26 cm

Quadra

BLACK	BOTTLE GREEN	BRIGHT RED
BRIGHT ROYAL	FRENCH NAVY	

Polyester 420D | Sangle d'épaule tissée et rembourrée | Poches à fermeture à glissière aux extrémités | Capacité : env. 32 litres | Poignée rembourrée | Fond renforcé | Pieds d'appui | Livraison sans decoration/accessoires



QUADRA

QD74 |QD74 **Universal Holdall**

100% polyester
50 x 28 x 28 cm

Quadra

BLACK	FRENCH NAVY
-------	-------------

Polyester 600D | Poche à fermeture à glissière sur le côté | Poche à fermeture à glissière sur la face avant | Fond robuste | Sangle d'épaule rembourrée et amovible | Capacité : env. 35 litres | Poignée rembourrée | Livraison sans decoration/accessoires



QUADRA

QD80 |QD80 **Jumbo Sports Holdall**

100% polyester
75 x 35 x 30 cm

Quadra

BLACK	FRENCH NAVY	GRAPHITE GREY
-------	-------------	---------------

Polyester 420D | Sangle d'épaule tissée et ajustable avec coussinet | Compartiment pour la raquette de tennis | Capacité : env. 74 litres | Poches latérales avec fermeture à glissière | Fond renforcé | Pieds d'appui | Poignée rembourrée | Livraison sans decoration/accessoires





QUADRA

QS270 | QS270 **Pro Team Holdall**

100% polyester
62 x 32 x 30 cm

Quadra

BLACK/LIGHT GREY	BRIGHT ROYAL/BLACK/WHITE	CLASSIC RED/BLACK/WHITE
FRENCH NAVY/BLACK/WHITE	GRAPHITE GREY/BLACK/WHITE	

Mixte de polyester 600D/420D | Sangle d'épaule ajustable et amovible avec coussinet | Compartiment à chaussure | Compartiment humide | Compartiment intérieur pour les objets précieux | Dragonnes élastiques pour les bouteilles | Poches à fermeture à glissière | Poches intérieures en résille | Poignée de portage rembourrée | Capacité : env. 55 litres | Livraison sans decoration/accessoires



QUADRA

QS277 | QS277 **Pro Team Locker Bag**

100% polyester
48 x 30 x 27 cm

Quadra

BLACK/LIGHT GREY	BRIGHT ROYAL/BLACK/WHITE	CLASSIC RED/BLACK/WHITE
FRENCH NAVY/BLACK/WHITE	FUCHSIA/BLACK/LIGHT GREY	GRAPHITE GREY/BLACK/WHITE
SAPPHIRE BLUE/BLACK/LIGHT GREY		

Mixte de polyester 600D/420D | Sangle d'épaule ajustable et amovible avec coussinet | Compartiment à chaussure | Compartiment humide | Poche frontale pour la finition | Compartiment intérieur pour les objets précieux | Dragonnes élastiques pour les bouteilles | Poches à fermeture à glissière | Poches intérieures en résille | Poignée de portage rembourrée | Capacité : env. 30 litres | Livraison sans decoration/accessoires



QUADRA

QS285 | QS285 **Pro Team Hardbase Holdall**

100% polyester
44 x 39 x 27 cm

Quadra

BLACK/LIGHT GREY	
FRENCH NAVY/BLACK/WHITE	

Mixte de polyester 600D/420D | Capacité : env. 40 litres | Compartiment principal structuré et aéré | Poche frontale conçue pour faciliter la finition | Poches latérales avec fermeture à glissière | Poche pour les objets précieux sur la face intérieure | Sangle d'épaule ajustable et amovible avec coussinet | sans accessoires



QUADRA

QS288 | QS288 **Pro Team Jumbo Kit Bag**

100% polyester
85 x 38 x 35 cm

Quadra

BLACK/LIGHT GREY	
FRENCH NAVY/BLACK/WHITE	

Mixte de polyester 600D/420D | Capacité env. 115 | Poche frontale conçue | Grand compartiment principal | Deux grandes poches latérales | Poche pour les objets précieux | Poches intérieures en résille | Support pour la bouteille | Sangle d'épaule ajustable | Poignée de portage rembourrée | Fond renforcé à l'intérieur | Casier de protection au fond | Livraison sans deco



QUADRA

QS88 | QS88 **Teamwear Jumbo Kit Bag**

100% polyester
85 x 38 x 35 cm

Quadra

BLACK/LIGHT GREY	
CLASSIC RED/BLACK/WHITE	
FRENCH NAVY/LIGHT GREY	

Mixte de polyester 600D/420D | Sangle d'épaule ajustable et amovible | Dessous robuste | Compartiment à badge caché | Poignée de portage résistante | Capacité : env. 110 litres | Livraison sans decoration/accessoires



QUADRA

QS77 |QS77| **Teamwear Locker Bag**

100% polyester
47 x 30 x 27 cm

Quadra

BLACK/LIGHT GREY	BLACK/LIME GREEN	BLACK/YELLOW	BRIGHT ROYAL/BLACK/WHITE	CLASSIC PINK/GRAPHITE GREY/WHITE	CLASSIC RED/BLACK/WHITE
FRENCH NAVY/LIGHT GREY	SKY BLUE/FRENCH NAVY/WHITE				

Mixte de polyester 600D/420D | Format compact | Sangle d'épaule ajustable et amovible avec coussinet | Compartiments complémentaires spacieux à l'extérieur- un avec doublure en résille | Dessous robuste | Pieds d'appui | Capacité : env. 30 litres | Livraison sans decoration/accessoires



QUADRA

QS70 |QS70| **Teamwear Holdall**

100% polyester
62 x 30 x 30 cm

Quadra

BLACK/GRAPHITE GREY	BRIGHT ROYAL/BLACK/WHITE	BRIGHT ROYAL/FRENCH NAVY/WHITE
CLASSIC RED/BLACK	CLASSIC RED/BLACK/WHITE	FRENCH NAVY/PUTTY
GRAPHITE GREY/BLACK		

Mixte de polyester 600D/420D | Sangle d'épaule tissée et rembourrée | Deux grandes poches latérales | Fond de sécurité robuste | Pieds d'appui | Capacité : env. 55 litres | Livraison sans decoration/accessoires



QUADRA

QD76 |QD76| **Teamwear Shoe Bag**

100% polyester
35 x 16 x 18 cm

Quadra

BLACK	BRIGHT ROYAL/BLACK/WHITE	CLASSIC RED/BLACK/WHITE
FRENCH NAVY		

Polyester 420D | Poignée de portage tissée | Capacité : env. 9 litres | Livraison sans decoration/accessoires



BG960 |BG960| **Sublimation Lunch Cooler Bag**

100% polyester
24 x 20 x 7,5 cm

BagBase

BLACK

Microfibre/600D polyester | PEVA Foder | Étiquette détachable | Compartiment principal à fermeture éclair | Panneau de décoration optimisé pour la presse | Surface de l'image par sublimation HD | Entièrement isolé | Panneau isolant amovible pour un accès facile pour la décoration | Étiquette d'identification à l'intérieur facile à nettoyer | Sans BPA et sans phtalate | Capacité : approx. 3 litres | Livré sans déco



NT811 **Cooler bag „Ice“**

100% polyester
25 x 15 x 10 cm

BLACK

Fermeture zippée | Face intérieure avec revêtement PEVA blanc | Poignée de transport | Livraison sans decoration/accessoires



NT810 **Vesper cooler bag**

100% polypropylène
27 x 27 x 7 cm

BLACK

Compartiment appliqué à l'extérieur | Non-tissé | Anse de portage | Livraison sans decoration/accessoires



NT3656 **Non-woven small cooler bag**

Extérieur: 100% polypropylène
20 x 12,5 x 13 cm

COBALT BLUE	LIGHT BLUE	ORANGE
RED	WHITE	YELLOW

Sac isotherme en Non-Woven | Poignée de portage | Convient à 6 canettes à 0,33 litres | Livraison sans decoration/accessoires



NT1130 **Cooler bag Celsius**

100% polypropylène
environ 20,5 x 13,5 x 17 cm

BLUE	LIGHT BLUE	LIGHT GREEN
PINK	RED	WHITE
YELLOW		

Compartiment isolé à fermeture à glissière | Poignée de portage | Livraison sans decoration/accessoires



QD435 |QD435| **Lunch Cooler Bag**

100% polyester
24 x 20 x 8 cm

Quadra

BLACK	CLASSIC PINK	FRENCH NAVY
SKY BLUE		

600D polyester | Doublure PEVA | Compartiment principal à fermeture éclair | Poche avant extérieure à fermeture éclair pour une décoration facile | Entièrement isolé | Doublure intérieure lavable | Étiquette d'identification à l'intérieur | Sans BPA et sans phtalate | Capacité : approx. 3 litres | Livré sans décoration / contenu



HF2721 |1802721 **Cooler Bag Sport**

nylon
30 x 24 x 18 cm

Halfar

APPLE GREEN	BLACK	NAVY
RED	WHITE	

Compartment grande contenance | Poche frontale zippée | Filet décoratif latérales | Pochette transparente sur le dessus | Fixations spécial vélo | 420d Nylon | Livraison sans decoration/accessoires



HF9797 |1809797 **Cooler Bag Solution**

polyester
30 x 31 x 15 cm

Halfar

APPLE GREEN	BLACK	FUCHSIA
NAVY	ORANGE	RED
WHITE	YELLOW	

Large compartiment principal pour 5 bouteilles à 1 litre | Poche plate sur le devant | Sangles | Sangle d'épaule ajustable | Convient à la sérigraphie, impression de transfert et broderie | Livraison sans decoration/accessoires



HF2211 |1812211 **Cooler Bag Family**

polyester
37 x 20 x 27 cm

Halfar

APPLE GREEN	BLACK	CYAN
NAVY	ORANGE	RED
WHITE		

Compartment principal spacieux avec fermeture zippée à 2 voies | Poches en maille sur les côtés | Poche d'insertion plate sur la partie supérieure | La partie supérieure convient à l'impression par sublimation et à la broderie | Livraison sans decoration/accessoires



HF4015 |1814015 **Lunchbag Solution**

polyester
25,5 x 16 x 15 cm

Halfar

APPLE GREEN	BLACK	NAVY	RED
WHITE			

Compartment principal avec zip à 2 voies | Poche plate sur le devant | Poignées | Livraison sans decoration/accessoires



BS15389 |DTG-15389 **Cooler Bag - Alaska**

100% polyester
30 x 20 x 30 cm

bags2GO

GREY MÉLANGE

Sac isotherme en polyester 600D en gris chiné | Un compartiment principal avec fermeture zippée | Deux poches latérales en airmesh avec cordon élastique | Sangle de transport amovible à longueur ajustable | Deux lanières de portage avec poignée rembourrée auto-agrippante | Isolation en mousse | Toutes les fermetures zippées en noir, Glissière | à fermeture zippée en caoutchouc avec relief « bags2GO » | Volume : env. 18 litres | Livraison sans contenu/décoration



printwear®

NT803 Cooler Bag Freeze big

100% polyester
35,5 x 23 x 22 cm



Polyester 210D | Livraison sans decoration/accessoires



printwear®

NT7504 Cooler bag Exeter

100% polyester
36 x 28,5 x 16,5 cm



Polyester 420D | Fermeture à glissière avec zipper complémentaire | Lanières de portage | Précompartiment | 6 bouteilles à 1,5 litres | Livraison sans decoration/accessoires



printwear®

NT7521 Cooler bag Morello

36 x 30 x 20 cm



Poche avant | Sangle d'épaule amovible | 600D polyester | Livraison sans decoration/accessoires



HALFAR

HF7551 |1807551 **Cooler Shopper Frosty**

polyester
31 x 35 x 13 cm

Halfar



Sac shopping isotherme en bicolore | Compartiment principal avec séparation réglable | Fermeture éclair | Poche avant zippée et compartiments en filet | Impression „ice Crystals“ | 600d Polyester | Livraison sans decoration/accessoires



HALFAR

HF2775 |1802775 **Cooler Bag Ice**

nylon
20 x 30 x 14 cm

Halfar



Sac bandoulière | Contenance: 4 bouteilles de 1 litre | Poche intérieure filet | Nylon | Livraison sans decoration/accessoires



29

PELUCHES & FIGURINES

OURSONS, ANIMAUX & CO.....	1446 - 1462
FIGURINES DE SQUEEZE	1463 - 1467
CANETONS SQUEEZE	1468 - 1471

PELUCHES & FIGURINES (OURSONS, ANIMAUX & CO.)



MM555 |MM555 **Zippie Rainbow Bear**

100% polyester
One Size (42 cm)



MM557 |MM557 **Zippie Unicorn**

100% polyester
One Size (40 cm)



MM570 |MM570 **Pink Unicorn Zippie**

100% polyester
One Size (38 cm)



MM559 |MM559 **Zippie Dragon**

100% polyester
One Size (42 cm)



MM053 |MM053 **Zippie Dinosaur**

100% polyester
One Size (42 cm)



MM560 |MM560 **Zippie Reindeer**

100% polyester
One Size (46 cm)



MM561 |MM561 **Zippie Angel**

100% polyester
One Size (42 cm)



MM566 |MM566 **Zippie Penguin**

100% polyester
One Size (38 cm)



MM562 |MM562 **Zippie Monkey**

100% polyester
One Size (50 cm)



MM564 |MM564 **Zippie Giraffe**

100% polyester
One Size (38 cm)



MM558 |MM558 **Zippie Elephant**

100% polyester
One Size (46 cm)

Mumbles

GREY

Bas zippé pour un accès direct pour la broderie |
Conforme à la norme Européenne pour les jouets
EN71 | Convient aux enfants de tous âges



PELUCHES & FIGURINES (OURSONS, ANIMAUX & CO.)



MM569 |MM569 **Zippie Lion**

100% polyester
One Size (42 cm)



MM600 |MM600 **Zippie Lamb Cushion**

100% polyester
One Size (47 x 30 cm)



MM601 |MM601 **Zippie Bear Cushion**

100% polyester
One Size (47 x 30 cm)



MM054 |MM054 **Zippie Owl**

100% polyester
One Size (40 cm)



MM050 |MM050 **Zippie Bunny**

100% polyester
One Size (45cm)



MM051 |MM051 **Zippie Teddy**

100% polyester
One Size (45 cm)



MM052 |MM052 **Zippie Dog**

100% polyester
One Size (45cm)



MM25 |MM25 **Zippie Honey Bear**

100% polyester
One Size (42 cm)



MM556 |MM556 **Zippie New Baby Bear**

100% polyester
One Size (40 cm)



MM604 |MM604 **Zippie Bunny Back Pack**

100% polyester
One Size (38 cm)



NEW

MM605 |MM605 **Unicorn 2 Litre Hot Water Bottle Cover**

100% polyester
One Size (43 cm)

Mumbles

PINK

Ouverture au dos de la housse avec fermeture à scratch| Conforme à la norme européenne EN71 en matière de sécurité des jouets | Adapté à tous les âges



PELUCHES & FIGURINES (OURSONS, ANIMAUX & CO.)



MM033 |MM033 **Reindeer**

100% polyester
M (30 cm)



MM11 |MM11 **Lenny the Lion**

100% polyester
M (30,5 cm)



MM15 |MM15 **Poppy the Pony**

100% polyester
S (18 cm)



MM14P |MM014 **Patch the Dog**

100% polyester
S (20,5 cm), M (30,5 cm)



MM18 |MM018 **Rabbit**

100% polyester
M (36 cm)



MM034 |MM034 **Rabbit and Blanket**

100% polyester
M (40 cm)



MM035 |MM035 **Oliver Bear**

100% polyester
M (33 cm)



MM30 |MM030 **Bear in a T-Shirt**

100% polyester
S (20 cm), M (30 cm)



MM16 |MM16 **Classic Jointed Teddy Bear**

78% acrylique / 22% polyester
S (20,5 cm), M (30,5 cm)



MM01 |MM01 **Bracken Bear**

78% acrylique / 22% polyester
S (20,5 cm), M (30,5 cm), L (40,5 cm)



MM03 |MM03 **Brumble Bear**

100% polyester
S (23 cm), M (33 cm)

Mumbles

S, M

LIGHT BROWN

M

BABY BLUE

BABY PINK

Nœud ainsi que nez et bouche de couleur assortie | Répond aux directives de la norme européenne relative à la sécurité des jouets EN71 | Convient aux enfants de tous âges



PELUCHES & FIGURINES (OURSONS, ANIMAUX & CO.)



MM21 |MM21 **Honey Bear**

100% polyester
M (28 cm), L (38 cm)



MM24 |MM24 **Super-Size Honey Bear 3XL**

100% polyester
3XL (ca. 86 cm)



MM23F |MM23 **Binx Fridge Magnet**

100% polyester
XS (10cm)



MM23K |MM23 **Binx Key Ring Teddy**

100% polyester
XS (10cm)



MM019 |MM019 **Lamb Comforter**

100% polyester
M (26 cm)



MM603 |MM603 **Zippie Dog Back Pack**

100% polyester
One Size (38 cm)



MM032 |MM032 **Velvet Bear**

100% polyester
S (20 cm), M (30 cm), L (40 cm)



MM020 |MM020 **Monkey Comforter**

100% polyester
M (33 x 33 cm)



MM606 |MM606 **Hippo with Blanket**

100% polyester
One Size (30 cm)



MM88 |MM88 **Teddy Hoodie**

100% coton
M, L



MM90 |MM90 **Bandana or Triangle Scarf**

100% coton
S (7 x 36 cm), M (9 x 39 cm)

Mumbles



Sergé de coton | Bandana triangulaire ou écharpe | Disponible en deux tailles | Convient à tous les ours ou animaux Mumbles | Non adapté aux enfants de moins de trois ans





MM71 |MM71 **Teddy T-Shirt**
100% coton (Sublimations White: 100% polyester)
S, M, L
160 g/m² Mumbles

S, M, L	FUCHSIA	NAVY	RED	SUBLIMATIONS WHITE
M	BABY BLUE	BABY PINK	BOTTLE GREEN	BURGUNDY

Taille S adaptée à : MM01, MM02, MM03, MM04, MM05, MM14, MM16 | Taille S adaptée à : MM01, MM02, MM03, MM05, MM11, MM13, MM14, MM16 | Taille L adaptée à : MM01 | Baby Pink, Baby Blue, Bottle Green et Burgundy uniquement disponibles en M | Non adapté aux enfants de moins de trois ans

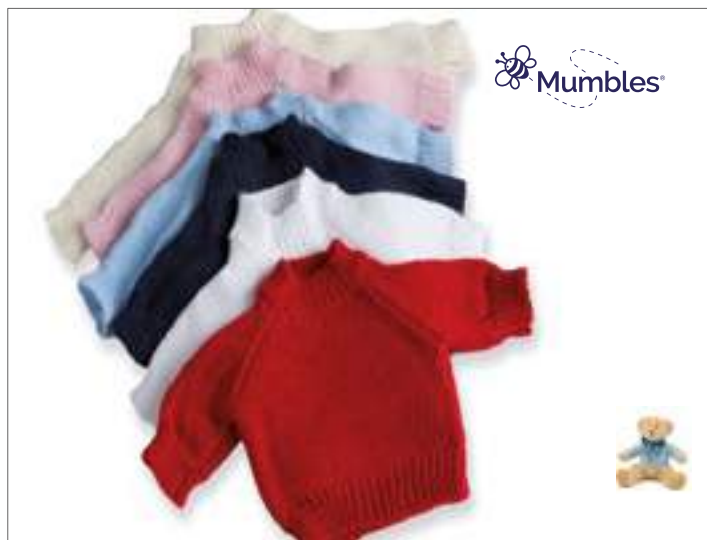

MM83 |MM83 **Teddy Jumper**
100% acrylique
S, M, L Mumbles

S, M, L	CREAM	WHITE
M	BABY BLUE	BABY PINK
M, L	NAVY	RED

Taille S adaptée à : MM01, MM02, MM03, MM04, MM05, MM16 | Taille M adaptée à : MM01, MM02, MM03, MM05, MM11, MM16 | Taille L adaptée à : MM01 | Non adapté aux enfants de moins de trois ans



NT5013 **T-shirt, small**
100% coton
9 x 21 cm

PALE BLUE	RED	WHITE
-----------	-----	-------

Convient à NT5012, NT8084, NT8091



X957 **Mini T-Shirt**
100% coton
ca. 24 x 17 cm

WHITE

T-Shirt au mini format



JN504 |JN 504 **Mini-T**
100% coton
One Size
150 g/m² James+Nicholson

BLACK	BROWN	DARK GREY (SOLID)
GOLD YELLOW	LIME GREEN	NAVY
ORANGE	PURPLE	RED
ROYAL	TURQUOISE	WHITE

largeur 14 cm x longueur 17 cm | Jersey simple

PELUCHES & FIGURINES (OURSONS, ANIMAUX & CO.)



NT6474 Plush cloth

100% polyester
19 x 19 x 5 cm

ENTE	FROSC	PANDA
TEDDY		

Design : canard, ours, grenouille, panda | Nœuds aux trois bouts du tissu



NT5341 Plush toy animals

100% polyester
19 x 18 x 13 cm

AFFE	ELEFANT	FROSC
NILPFERD		

Animal en peluche assis | Design : singe, hippopotame, éléphant, grenouille | Répond aux directives de la norme européenne relative à la sécurité des jouets EN71



NT5012 Bear - for t-shirt

18 x 20 cm

BROWN

Sans t-shirt | Matières : coton/polypropylène/PVC/Polyester | Répond aux directives de la norme européenne relative à la sécurité des jouets EN71 | Non adapté aux enfants de moins de trois ans



NT8084 Soft toy hippo

20 x 13 x 20 cm

GREY

Sans t-shirt | Matières : coton/polypropylène/PVC/polyester | Répond aux directives de la norme européenne relative à la sécurité des jouets EN71



NT8091 Soft toy mouse

20 x 17 x 20 cm

GREY

Sans t-shirt | Matières : coton/polypropylène/PVC/polyester



CB400 |B400 Fur Pop Pom Key Ring

One Size

Beechfield

BELLA	KOKO	LUNA
PIXIE	ROBYN	TIFFANY

Dragonne décorative en toile | Conception amovible et interchangeable | Pompon en fausse fourrure amovible | Compatible avec les produits Pop Pom interchangeables

PELUCHES & FIGURINES (OURSONS, ANIMAUX & CO.)



MBW160890 |M160890 **Dragon Smila**

100% polyester
env. 33 cm



MBW160891 |M160891 **Dragon Edda**

100% polyester
env. 33 cm



MBW160892 |M160892 **Dragon Ragnar**

100% polyester
env. 34 cm



MBW160893 |M160893 **Dragon Magnus**

100% polyester
env. 32 cm



MBW160699 |M160699 **Rabbit Wenke**

100% polyester
env. 20 cm



MBW160700 |M160700 **Dog Sönke**

100% polyester
env. 20 cm



MBW160701 |M160701 **Panda Thore**

100% polyester
env. 20 cm



MBW160706 |M160706 **Rhino Svea**

100% polyester
env. 20 cm



MBW160709 |M160709 **Bear Björn**

100% polyester
env. 20 cm



MBW160717 |M160717 **Frog Torge**

100% polyester
env. 20 cm



MBW60600₆₀₆₀₀ **Soft Plush Moose Caro**

env. 15 cm

mbw

Petit doudou mignon en peluche souple | Lavable jusqu'à 60 °C | Convient pour Mini T-shirt (MBW40911) Taille S



PELUCHES & FIGURINES (OURSONS, ANIMAUX & CO.)



MBW60601 |60601 **Soft Plush Moose Carlotta**

env. 15 cm



MBW60602 |60602 **Soft Plush Moose Carina**

env. 15 cm



MBW60300 |60300 **Soft Plush Teddy Michael**

env. 12,5 cm



MBW60301 |60301 **Soft Plush Teddy Mikkel**

env. 12,5 cm



MBW60303 |60303 **Soft Plush Teddy Meike**

env. 12,5 cm



MBW60304 |60304 **Soft Plush Teddy Meta**

env. 12,5 cm



MBW60321 |60321 **Soft Plush Teddy Merle**

env. 14 cm



MBW60322 |60322 **Soft Plush Teddy Matti**

env. 14 cm



MBW60323 |60323 **Soft Plush Teddy Marco**

env. 14 cm



MBW60267 |60267 **Plush Panda Dominik**

env. 14 cm



MBW60264 |60264 **Plush Hippo Tanja**

env. 14 cm

mbw

Petite peluche marrante pour les moments doux-
illets | Peluche tendre | Convient pour Mini T-shirt
(MBW40911) Taille S





MBW60263 |60263 **Plush Rhino Leif**

env. 14 cm



MBW60342 |60342 **Plush Crocodile Jonas**

env. 14 cm



MBW60343 |60343 **Plush Monkey Erik**

env. 14 cm



MBW60341 |60341 **Plush Bear Rouven**

env. 14 cm



MBW60328 |60328 **Plush Bear Paula**

env. 19 cm



MBW60627 |60627 **Plush Raven Karl**

env. 16,5 cm



MBW60346 |60346 **Plush Fox Arne**

env. 14 cm



MBW60391 |60391 **Plush Lion Henning**

env. 14 cm



MBW60344 |60344 **Plush Dog Gabriel**

env. 14 cm



MBW60345 |60345 **Plush Mole Leve**

env. 14 cm



MBW60347 |60347 **Plush Mouse Vivien**

env. 14 cm

mbw

Petite peluche marrante pour les moments doux-illlets | Peluche tendre | Convient pour Mini T-shirt (MBW40911) Taille S



PELUCHES & FIGURINES (OURSONS, ANIMAUX & CO.)



MBW60381 |60381| **Plush Frog Hans**

env. 14 cm



MBW60389 |60389| **Plush Cow Cordula**

env. 14 cm



MBW60383 |60383| **Plush Elephant Wolle**

env. 14 cm



MBW60390 |60390| **Plush Moose Oke**

env. 14 cm



MBW60392 |60392| **Plush Pig Babsi**

env. 14 cm



MBW60393 |60393| **Plush Horse Gitte**

env. 14 cm



MBW60228 |60228| **Plush Bear Ben**

env. 19 cm



MBW60288 |60288| **Plush Penguin Phillip**

env. 16 cm



MBW60325 |60325| **Plush Bear Finn**

env. 19 cm



MBW60621 |60621| **Plush Rabbit Lina S**

env. 23 cm



MBW60656 |60656| **Plush Bear Moritz**

env. 14 cm

mbw

Bel ourson avec un nez en forme de cœur et des yeux éveillés | Peluche très souple pour les moments doux-illants | Convient pour Mini-T-shirt (MBW40911) Taille S



PELUCHES & FIGURINES (OURSONS, ANIMAUX & CO.)



MBW60657 |60657 **Plush Bear Märthe**

env. 15 cm



MBW60658 |60658 **Plush Bear Sören**

env. 15 cm



MBW60659 |60659 **Plush Bear Saskia**

env. 15 cm



MBW60090 |60090 **Soft Plush Rabbit Lutz**

env. 23 cm



MBW60091 |60091 **Soft Plush Rabbit Lisa**

env. 23 cm



MBW60092 |60092 **Soft Plush Rabbit Lara**

env. 23 cm



MBW60348 |60348 **Plush Rabbit Gönnä**

env. 14 cm



MBW60327 |60327 **Plush Bear Ida**

env. 19 cm



MBW60326 |60326 **Plush Bear Lene**

env. 19 cm



MBW60064 |60064 **Plush Bear Max S**

env. 15 cm



NEW

MBW160067 |M160067 **Bear Siggie**

100% polyester
env. 18 cm

mbw

BEIGE BROWN

Peluche amusante à câliner en | matière douce et câline | Convient pour Mini T-shirt (MBW40911)
Taille M



PELUCHES & FIGURINES (OURSONS, ANIMAUX & CO.)



MBW160210 |M160210 **Bear**

100% polyester
env. 20 cm



MBW160364 |M160364 **Bear Bodo**

100% polyester
S (env. 24 cm)



MBW40910 |40911 **Mini-T-Shirt**

90% Polyester / Coton

S (env. 10 x 8 cm), M (env. 10 x 19 cm)



MBW60012 |60012 **Zoo Animal Monkey Bjarne**

env. 18 cm



MBW60013 |60013 **Zoo Animal Rhino Jule**

env. 18cm



MBW60030 |60030 **Zoo Animal Elephant Linus**

env. 18 cm



MBW60031 |60031 **Zoo Animal Giraffe Gabi**

env. 18 cm



MBW60032 |60032 **Zoo Animal Tiger David**

env. 18 cm



MBW60033 |60033 **Zoo Animal Lion Ole**

env. 18 cm



MBW60036 |60036 **Zoo Animal Leopard Nina**

env. 18 cm



MBW60037 |60037 **Zoo Animal Zebra Zora**

env. 18 cm

mbw

Animal de zoo avec de grands yeux ronds | Peluche douillettes | Testé par le TÜV. Répond au catalogue de critères Toy Proof fixé aux jouets | Convient pour Mini T-shirt (MBW40911) Taille S



PELUCHES & FIGURINES (OURSONS, ANIMAUX & CO.)



MBW60034 |60034 **Zoo Animal Moose Emil**

env. 18 cm



MBW60035 |60035 **Zoo Animal Horse Claudia**

env. 18 cm



MBW60080 |60080 **Zoo Animal Pig Waldemar**

env. 17 cm



MBW60082 |60082 **Zoo Animal Cow Clara**

env. 17 cm



MBW60625 |60625 **Zoo Animal Frog Arwin**

env. 18 cm



MBW60626 |60626 **Zoo Animal Donkey Alex**

env. 18 cm



MBW60445 |60445 **Schmoozies® Mouse**

100% polyester, Face inférieure Microfibre
env. 7 cm



MBW60446 |60446 **Schmoozies® Rabbit**

100% polyester, Face inférieure Microfibre
env. 7 cm



MBW60447 |60447 **Schmoozies® Cat**

100% polyester, Face inférieure Microfibre
env. 7 cm



MBW60440 |60440 **Schmoozies® Cow**

100% polyester, Face inférieure Microfibre
env. 7 cm



MBW60425 |60425 **Schmoozies® Dog**

100% polyester, Face inférieure Microfibre
env. 7 cm

mbw

Les petits Schmoozies® trouvent parfaitement leur place dans la main grâce à un diamètre de 7 cm | Face inférieure en microfibre pour le nettoyage des surfaces lisses, telles que p. ex. des écrans de téléphone portable et des écrans de visualisation | Protection des dessins et modèles dans toute l'UE



PELUCHES & FIGURINES (OURSONS, ANIMAUX & CO.)



MBW60465 |60465 **Schmoozies® Bear**

100% polyester, Face inférieure Microfibre
env. 7 cm



MBW60469 |60469 **Schmoozies® Owl**

100% polyester, Face inférieure Microfibre
env. 7 cm



MBW60432 |60432 **Schmoozies® Frog**

100% polyester, Face inférieure Microfibre
env. 7 cm



MBW60435 |60435 **Schmoozies® Ladybird**

100% polyester, Face inférieure Microfibre
env. 7 cm



MBW60442 |60442 **Schmoozies® Moose**

100% polyester, Face inférieure Microfibre
env. 7 cm



MBW160507 |M160507 **Schmoozies® Bat**

100% polyester, Face inférieure Microfibre
env. 20 cm



MBW160763 |M160763 **Schmoozies® 2Face
HappySad**

100% polyester, Face inférieure Microfibre
env. 7 cm



MBW160770 |M160770 **Schmoozies® Unicorn**

100% polyester, Face inférieure Microfibre
env. 7 cm



MBW160781 |M160781 **Schmoozies® Monster**

100% polyester, Face inférieure Microfibre
env. 7 cm



MBW60767 |60767 **Schmoozies® Team Spirit**

100% polyester, Face inférieure Microfibre
env. 7 cm



MBW60443 |60443 **Schmoozies® Santa
Claus**

100% polyester, Face inférieure Microfibre
env. 7 cm

mbw

Les petits Schmoozies® trouvent parfaitement leur place dans la main grâce à un diamètre de 7 cm | Face inférieure en microfibre pour le nettoyage des surfaces lisses, telles que p. ex. des écrans de téléphone portable et des écrans de visualisation | Protection des dessins et modèles dans toute l'UE



PELUCHES & FIGURINES (OURSONS, ANIMAUX & CO.)



MBW60755 |60755 **Schmoozies® Soccer Ball**

100% polyester, Face inférieure Microfibre
env. 7 cm



MBW60760 |60760 **Schmoozies® Robot**

100% polyester, Face inférieure Microfibre
env. 7 cm



MBW60764 |60764 **Schmoozies® 2face
CoolHearts**

100% polyester, Face inférieure Microfibre
env. 7 cm



MBW60769 |60769 **Schmoozies® Blackberry**

100% polyester, Face inférieure Microfibre
env. 7 cm



MBW160456 |M160456 **Schmoozies® Plum**

100% polyester, Face inférieure Microfibre
env. 7 cm



MBW160458 |M160458 **Schmoozies® Apple**

100% polyester, Face inférieure Microfibre
env. 7 cm



MBW160459 |M160459 **Schmoozies® Orange**

100% polyester, Face inférieure Microfibre
env. 7 cm



MBW160777 |M160777 **Schmoozies® Broccoli**

100% polyester, Face inférieure Microfibre
env. 7 cm



MBW160778 |M160778 **Schmoozies® Aubergine**

100% polyester, Face inférieure Microfibre
env. 7 cm



MBW160779 |M160779 **Schmoozies® Carrot**

100% polyester, Face inférieure Microfibre
env. 7 cm



MBW160780 |M160780 **Schmoozies® Corn cob**

100% polyester, Face inférieure Microfibre
env. 7 cm

mbw

YELLOW

Les petits Schmoozies® trouvent parfaitement leur place dans la main grâce à un diamètre de 7 cm | Face inférieure en microfibre pour le nettoyage des surfaces lisses, telles que p. ex. des écrans de téléphone portable et des écrans de visualisation | Protection des dessins et modèles dans toute l'UE



NEW

PELUCHES & FIGURINES (OURSONS, ANIMAUX & CO.)



MBW60455 |60455 **Schmoozies® Pear**

100% polyester, Face inférieure Microfibre
env. 7 cm



MBW60460 |60460 **Schmoozies® Pineapple**

100% polyester, Face inférieure Microfibre
env. 7 cm



MBW60758 |60758 **Schmoozies® House White/Black**

100% polyester, Face inférieure Microfibre
env. 7 cm



MBW60759 |60759 **Schmoozies® House White/Red**

100% polyester, Face inférieure Microfibre
env. 7 cm



MBW160792 |60792 **Schmoozies® Tools Spanner**

100% polyester, Face inférieure Microfibre
env. 16 cm



MBW160793 |60793 **Schmoozies® Tools Brush**

100% polyester, Face inférieure Microfibre
env. 16 cm



MBW160794 |60794 **Schmoozies® Tools Hammer**

100% polyester, Face inférieure Microfibre
env. 16 cm



MBW160795 |60795 **Schmoozies® Tools Screwdriver**

100% polyester, Face inférieure Microfibre
env. 16 cm



MBW160796 |60796 **Schmoozies® Tools Saw**

100% polyester, Face inférieure Microfibre
env. 16 cm



MBW160797 |60797 **Schmoozies® Tools Syringe**

100% polyester, Face inférieure Microfibre
env. 16 cm



MBW160798 |60798 **Schmoozies® Tools Thermometer**

100% polyester, Face inférieure Microfibre
env. 16 cm

mbw

Dessous en microfibre pour nettoyer les surfaces lisses, telles que les écrans de téléphones portables et les écrans en verre | Design protégé dans toute l'UE



PELUCHES & FIGURINES (FIGURINES DE SQUEEZE)



MBW24249 |24249
SQUEEZIES® Painter Bert®

100% Polyuréthane
env. 10 cm



MBW24261 |24261
SQUEEZIES® Construction Worker Bert®

100% Polyuréthane
env. 10 cm



MBW24291 |24291
SQUEEZIES® Carpenter Bert®

100% Polyuréthane
env. 10 cm



MBW24295 |24295
SQUEEZIES® Glazier Bert®

100% Polyuréthane
env. 10 cm



MBW24280 |24280
SQUEEZIES® Cleaning Berta

100% Polyuréthane
env. 10 cm



MBW24275 |24275
SQUEEZIES® Farmer Bert®

100% Polyuréthane
env. 10 cm



MBW24259 |24259
SQUEEZIES® Farmer Berta®

100% Polyuréthane
env. 10 cm



MBW24272 |24272
SQUEEZIES® Gardener Bert®

100% Polyuréthane
env. 10 cm



MBW24293 |24293
SQUEEZIES® Landscape Gardener Bert®

100% Polyuréthane
env. 10 cm



MBW24284 |24284
SQUEEZIES® Road Sweeper Bert®

100% Polyuréthane
env. 10 cm



MBW24290 |24290
SQUEEZIES® Garbage Collector Bert®

100% Polyuréthane
env. 10 cm



MBW24247 |24247
SQUEEZIES® Doctor Bert®

100% Polyuréthane
env. 10 cm



MBW24298 |24298
SQUEEZIES® Judge Bert®

100% Polyuréthane
env. 10 cm

mbw

Balle anti-stress en forme de personnage avec un ventre rond et un sourire assuré | À comprimer tout simplement pour réduire le stress | La propriété du matériau permet au produit de retrouver sa forme d'origine | Protection des dessins et modèles dans toute l'UE



MBW24268 |24268
SQUEEZIES® Berta

100% Polyuréthane
env. 10 cm

PELUCHES & FIGURINES (FIGURINES DE SQUEEZE)



MBW24297 |24297
SQUEEZIES® Consultant Bert®

100% Polyuréthane
env. 10 cm



MBW24269 |24269
SQUEEZIES® Soldier Bert®

100% Polyuréthane
env. 10 cm



MBW24296 |24296
SQUEEZIES® Dentist Bert®

100% Polyuréthane
env. 10 cm



MBW24250 |24250
SQUEEZIES® Busy Bert®

100% Polyuréthane
env. 10 cm



MBW24277 |24277
SQUEEZIES® Busy Berta

100% Polyuréthane
env. 10 cm



MBW24299 |24299
SQUEEZIES® Graduate Bert®

100% Polyuréthane
env. 10,5 cm



MBW24282 |24282
SQUEEZIES® Page Bert®

100% Polyuréthane
env. 10 cm



MBW24240 |24240
SQUEEZIES® Cook Berta

100% Polyuréthane
env. 10 cm



MBW24252 |24252
SQUEEZIES® Chef Bert®

100% Polyuréthane
env. 10 cm



MBW124226 |M124226
SQUEEZIES® Köbes Bert®

100% polyuréthane
env. 10 cm



MBW24243 |24243
SQUEEZIES® Firefighter Bert®

100% Polyuréthane
env. 10 cm



MBW24242 |24242
SQUEEZIES® Policeman Bert®

100% Polyuréthane
env. 10 cm



MBW24244 |24244
SQUEEZIES® Worker Bert®, Blue

100% Polyuréthane
env. 10 cm

mbw

Balle anti-stress en forme de personnage avec un ventre rond et un sourire assuré | À comprimer tout simplement pour réduire le stress | La propriété du matériau permet au produit de retrouver sa forme d'origine | Protection des dessins et modèles dans toute l'UE



MBW24266 |24266
SQUEEZIES® Worker Bert®, Red

100% Polyuréthane
env. 10 cm



MBW24255 |24255
SQUEEZIES® Worker Bert®, Green

100% Polyuréthane
env. 10 cm



MBW24279 |24279
SQUEEZIES® Mariner Bert®

100% Polyuréthane
env. 10 cm



MBW24276 |24276
SQUEEZIES® Trucker Bert®

100% Polyuréthane
env. 10 cm



MBW24263 |24263
SQUEEZIES® Conductor Bert®

100% Polyuréthane
env. 10 cm



MBW24253 |24253
SQUEEZIES® Flying Bert®

100% Polyuréthane
env. 10 cm



MBW24254 |24254
SQUEEZIES® Captain Bert®

100% Polyuréthane
env. 10 cm



MBW24258 |24258
SQUEEZIES® Chimney Sweeper Bert®

100% Polyuréthane
env. 10 cm



MBW24288 |24288
SQUEEZIES® Butcher Bert®

100% Polyuréthane
env. 10 cm



MBW24251 |24251
SQUEEZIES® Roofer Bert®

100% Polyuréthane
env. 10 cm



MBW24278 |24278
SQUEEZIES® Miner Bert®

100% Polyuréthane
env. 10 cm



MBW24265 |24265
SQUEEZIES® Petrol Pump Attendant Bert®

100% Polyuréthane
env. 10 cm



MBW24292 |24292
SQUEEZIES® Concrete Labourer Bert®

100% Polyuréthane
env. 10 cm



MBW24229 |24229
SQUEEZIES® Carpenter Bert®

100% Polyuréthane
env. 10 cm

mbw

Antistress ball in the shape of a figure, with a round belly and a smile guarantee | Just squeeze to relieve stress | Product is made of a material that always allows it to return to its original shape | EU-wide design protection



MBW24294 |24294
SQUEEZIES® Bricklayer Bert®

100% Polyuréthane
env. 10 cm

PELUCHES & FIGURINES (FIGURINES DE SQUEEZE)



MBW24230 |24230
SQUEEZIES® Service Fitter Bert®

100% Polyuréthane
env. 10 cm



MBW24231 |24231
SQUEEZIES® Break Down Service Bert®

100% Polyuréthane
env. 10 cm



MBW24238 |24238
SQUEEZIES® Electrician Bert®

100% Polyuréthane
env. 10 cm



MBW24237 |24237
SQUEEZIES® Fisherman Bert®

100% Polyuréthane
env. 10 cm



MBW24256 |24256
SQUEEZIES® Body Bert®

100% Polyuréthane
env. 10 cm



MBW24260 |24260
SQUEEZIES® Swimmer Bert®

100% Polyuréthane
env. 10 cm



MBW24264 |24264
SQUEEZIES® Horse Rider Bert®

100% Polyuréthane
env. 10 cm



MBW24271 |24271
SQUEEZIES® Soccer Bert®

100% Polyuréthane
env. 10 cm



MBW24287 |24287
SQUEEZIES® Baseball Bert®

100% Polyuréthane
env. 10 cm



MBW24281 |24281
SQUEEZIES® Ski Bert®

100% Polyuréthane
env. 10 cm



MBW24283 |24283
SQUEEZIES® Beauty Bert®

100% Polyuréthane
env. 10 cm



MBW24273 |24273
SQUEEZIES® Bavarian Bert®

100% Polyuréthane
env. 10 cm



MBW24274 |24274
SQUEEZIES® Bavarian Berta

100% Polyuréthane
env. 10 cm

mbw

Balle anti-stress en forme de personnage avec un ventre rond et un sourire assuré | À comprimer tout simplement pour réduire le stress | La propriété du matériau permet au produit de retrouver sa forme d'origine | Protection des dessins et modèles dans toute l'UE



MBW24270 |24270
SQUEEZIES® Angel Bert®

100% Polyuréthane
env. 10 cm

PELUCHES & FIGURINES (FIGURINES DE SQUEEZE)



MBW24267 |24267 **SQUEEZIES® Santa Bert®**
100% Polyuréthane

mbw

-

Balle anti-stress en forme de personnage avec un ventre rond et un sourire assuré | À comprimer tout simplement pour réduire le stress | La propriété du matériau permet au produit de retrouver sa forme d'origine | Protection des dessins et modèles dans toute l'UE



MBW24286 |24286 **SQUEEZIES® Roman Bert®**

100% Polyuréthane

mbw

-

Balle anti-stress en forme de personnage avec un ventre rond et un sourire assuré | À comprimer tout simplement pour réduire le stress | La propriété du matériau permet au produit de retrouver sa forme d'origine | Protection des dessins et modèles dans toute l'UE



MBW24257 |24257 **SQUEEZIES® Birthday Bert®**

100% Polyuréthane

mbw

-

Balle anti-stress en forme de personnage avec un ventre rond et un sourire assuré | À comprimer tout simplement pour réduire le stress | La propriété du matériau permet au produit de retrouver sa forme d'origine | Protection des dessins et modèles dans toute l'UE



MBW24285 |24285 **SQUEEZIES® Super Bert®**

100% Polyuréthane

mbw

-

Balle anti-stress en forme de personnage avec un ventre rond et un sourire assuré | À comprimer tout simplement pour réduire le stress | La propriété du matériau permet au produit de retrouver sa forme d'origine | Protection des dessins et modèles dans toute l'UE



MBW24241 |24241 **SQUEEZIES® DJ Bert®**

100% Polyuréthane

mbw

-

Balle anti-stress en forme de personnage avec un ventre rond et un sourire assuré | À comprimer tout simplement pour réduire le stress | La propriété du matériau permet au produit de retrouver sa forme d'origine | Protection des dessins et modèles dans toute l'UE



MBW24289 |24289 **SQUEEZIES® Town Sign Bert®**

100% Polyuréthane

mbw

-

Balle anti-stress en forme de personnage avec un ventre rond et un sourire assuré | À comprimer tout simplement pour réduire le stress | La propriété du matériau permet au produit de retrouver sa forme d'origine | Protection des dessins et modèles dans toute l'UE



MBW24248 |24248 **SQUEEZIES® Tourist Bert®**

100% Polyuréthane

mbw

-

Balle anti-stress en forme de personnage avec un ventre rond et un sourire assuré | À comprimer tout simplement pour réduire le stress | La propriété du matériau permet au produit de retrouver sa forme d'origine | Protection des dessins et modèles dans toute l'UE



MBW24262 |24262 **SQUEEZIES® Busy Bert®**

100% Polyuréthane

mbw

-

Balle anti-stress en forme de personnage avec un ventre rond et un sourire assuré | À comprimer tout simplement pour réduire le stress | La propriété du matériau permet au produit de retrouver sa forme d'origine | Protection des dessins et modèles dans toute l'UE



PELUCHES & FIGURINES (CANETONS SQUEEZE)

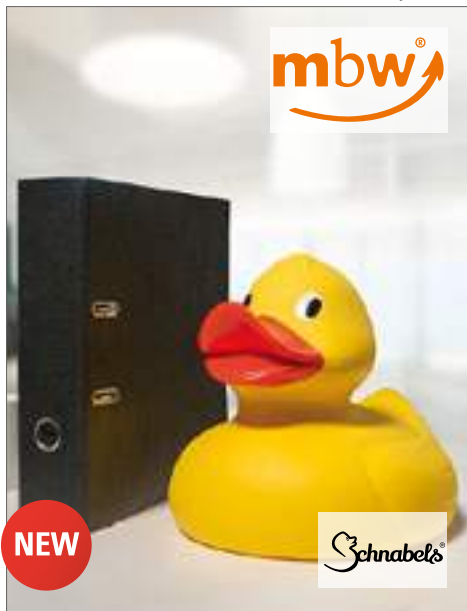

MBW131051 |M131051 **Squeaky Duck Giant**
100% polychlorure de vinyle
env. 30 cm

BLACK	BLUE
GREEN	PINK
RED	YELLOW/ORANGE

100 % PVC | Canard de bain en plastique joyeux et heureux dans une drôle de tenue | Produit en conformité avec la norme EN71



MBW31000 |M131004 **Squeaky Duck**
env. 75 mm

BLACK	BLUE	GOLD
GREEN	ORANGE	PASTEL BLUE
PASTEL GREEN	PASTEL LILAC	PASTEL ORANGE
PASTEL PINK	PINK	PURPLE
RED	SILVER	TURQUOISE

100 % PVC | Canard baigneur joyeux avec une tenue rigolote | Production selon EN71 | Attention : recommandation d'âge à partir de 10 mois | Protection des dessins et modèles dans toute l'UE



MBW31127 |31127 **Squeaky Duck Soccer Fan**
env. 80 mm

100 % PVC | Canard baigneur joyeux avec une tenue rigolote | Production selon EN71 | Attention : recommandation d'âge à partir de 10 mois | Protection des dessins et modèles dans toute l'UE



MBW31270 |M131004 **Squeaky Duck Glitter Silver**
100% polychlorure de vinyle
env. 80 mm

TRANSPARENT/GOLD	TRANSPARENT/SILVER
------------------	--------------------

100 % PVC | Canard en plastique joyeux dans une tenue amusante | Fabriqué selon la norme EN71



MBW31176 |31176 **Swimming duck**
env. 75 mm

YELLOW

Propriétés de flottement particulièrement bonnes grâce au fond plat et au poids minime du métal | Pas de valve de grincement | Production selon EN71



MBW31208 |31208 **Racing Weight for ducks**
Polychlorure de vinyle / Métal
One Size

YELLOW

Fait de chaque canard à squeeze un canard de course | Poids de course à insérer dans l'ouverture squeeze se trouvant à la face inférieure des canards | Position de nage stable | Convient à tous les canards à pouët-pouët de MBW, à exception du MBW31176



MBW131259 |M131259 **Squeaky Duck Carnival Prince**

100% polychlorure de vinyle

mbw

100 % PVC | Canard de bain en plastique joyeux et heureux dans une drôle de tenue | Produit en conformité avec la norme EN71 | Design protégé dans toute l'UE



MBW131258 |M131258 **Squeaky Duck Funkenmariechen**

100% polychlorure de vinyle

mbw

100 % PVC | Canard de bain en plastique joyeux et heureux dans une drôle de tenue | Produit en conformité avec la norme EN71 | Design protégé dans toute l'UE



MBW131224 |M131224 **Squeaky Duck Clown**

100% polychlorure de vinyle

mbw

100 % PVC | Canard de bain en plastique joyeux et heureux dans une drôle de tenue | Produit en conformité avec la norme EN71 | Recommandation d'âge : à partir der 10 mois et plus | Design protégé dans toute l'UE



MBW31226 |31226 **Squeaky Duck Heavy Metal**

100 % PVC | Canard baigneur joyeux avec une tenue rigolote | Production selon EN71 | Attention : recommandation d'âge à partir de 10 mois | Protection des dessins et modèles dans toute l'UE



MBW31015 |31015 **Squeaky Duck X-mas**

100 % PVC | Canard baigneur joyeux avec une tenue rigolote | Production selon EN71 | Attention : recommandation d'âge à partir de 10 mois | Protection des dessins et modèles dans toute l'UE



MBW131109 |M131109 **Squeaky Duck Christmas**

100% polychlorure de vinyle

mbw

100 % PVC | Canard de bain en plastique joyeux et heureux dans une drôle de tenue | Produit en conformité avec la norme EN71 | Recommandation d'âge : à partir der 10 mois et plus



MBW132065 |M132065 **Squeaky Duck Oktoberfest-Duck**

100% polychlorure de vinyle

mbw

100 % PVC | Canard de bain en plastique joyeux et heureux dans une drôle de tenue | Produit en conformité avec la norme EN71 | Design protégé dans toute l'UE



MBW31148 |31148 **Squeaky Duck Marathon**

100 % PVC | Canard baigneur joyeux avec une tenue rigolote | Production selon EN71 | Attention : recommandation d'âge à partir de 10 mois | Protection des dessins et modèles dans toute l'UE



MBW131267 |M131267 **Squeaky Duck Superduck**

100% polychlorure de vinyle

mbw

100 % PVC | Canard de bain en plastique joyeux et heureux dans une drôle de tenue | Produit en conformité avec la norme EN71 | Design protégé dans toute l'UE

PELUCHES & FIGURINES (CANETONS SQUEEZE)



MBW32041 |32041
Squeaky Duck Fire fighter

env. 80 mm



MBW131257 |M131257
Squeaky Duck THW

100% polychlorure de vinyle
env. 80 mm



MBW31254 |31254
Squeaky Duck Paramedic

100% Polychlorure de vinyle
env. 80 mm



MBW32064 |32064
Squeaky Duck Seaman

env. 80 mm



MBW32070 |32070
Squeaky Duck Page

env. 80 mm



MBW31155 |31155
Squeaky Duck Energy

env. 80 mm



MBW131186 |M131186
Squeaky Duck World

100% polychlorure de vinyle
env. 80 mm



MBW31119 |31119
Squeaky Duck Gardener

env. 80 mm



MBW31221 |31221
Squeaky Duck Dentist

env. 80 mm



MBW31153 |31153
Squeaky Duck Pharmacist

env. 80 mm



MBW31181 |31181
Squeaky Duck Nurse

env. 80 mm



MBW31157 |31157
Squeaky Duck Worker

env. 80 mm



MBW31129 |31129 **Squeaky Duck Mechanic**

env. 80 mm

mbw

100 % PVC | Canard baigneur joyeux avec une tenue rigolote | Production selon EN71 | Attention : recommandation d'âge à partir de 10 mois | Protection des dessins et modèles dans toute l'UE



MBW31158 |31158
Squeaky Duck Carpenter

env. 85 mm



MBW31244 |31244
Squeaky Duck Plumber

100% Polychlorure de vinyle
env. 80 mm



MBW31245 |31245
Squeaky Duck Mechanic

100% Polychlorure de vinyle
env. 80 mm



MBW31246 |31246
Squeaky Duck Carpenter

100% Polychlorure de vinyle
env. 80 mm



MBW31255 |31255
Squeaky Duck Bricklayer

100% Polychlorure de vinyle
env. 80 mm



MBW31235 |31235
Squeaky Duck Forwarder

100% Polychlorure de vinyle
env. 80 mm



MBW31034 |31034
Squeaky Duck Bride

env. 80 mm



MBW31029 |31029
Squeaky Duck Groom

env. 80 mm



MBW131138 |M131138
Squeaky Duck Baby

100% polychlorure de vinyle
env. 80 mm



MBW31149 |31149
Squeaky Duck Barbecue BBQ

env. 80 mm



MBW131228 |M131228
Squeaky Duck Beach

100% polychlorure de vinyle
env. 80 mm



MBW131263 |M131263
Squeaky Duck Aloha

100% polychlorure de vinyle
env. 80 mm



MBW131265 |M131265
Squeaky Duck Unicorn

100% polychlorure de vinyle
env. 80 mm



MBW31194 |31194
Squeaky Duck Lucky Duck

env. 80 mm

mbw

100 % PVC | Canard baigneur joyeux avec une tenue rigolote | Production selon EN71 | Attention : recommandation d'âge à partir de 10 mois | Protection des dessins et modèles dans toute l'UE



MBW31133 |31133
Squeaky Duck Birthday

env. 80 mm

30

FA5690
p. 1481



PARAPLUIES & PROTECTION PLUIE

PONCHOS.....	1472 - 1476
POCKET & MINI PARAPLUIES.....	1477 - 1479
STANDARD.....	1480 - 1485

PARAPLUIE & PROTECTION PLUIE (PONCHO)



NT9504 Poncho Oxford

Poncho: 100% polyéthylène
127 x 140 cm (Dimensions of unpacked product)

BLUE	ORANGE	RED
TRANSPARENT	YELLOW	

Le poncho universel | Polyéthylène 0,022 mm | Petit emballage (env. 15 x 9,5 cm), livraison dans un sachet individuel



NT9507 Poncho ‚Dry‘

100% chlorofibre
One Size

BLUE	RED
------	-----

Avec poche en PVC (0,10 mm avec boutons-pression (transparent à l'avant, de la couleur de l'article à l'arrière) et insert en papier) | Poncho universel pour les loisirs



NT5308 Poncho Dry

100% polyéthylène
6,4 x 6,4 x 20 cm

BLUE	OLIVE GREEN	RED
YELLOW		

Poncho en polyéthylène opaque (ca. 100 x 120 cm) avec fermeture par boutons pression, livré dans une pochette filet en nylon.



NT9137 PVC Poncho Universum

Poncho: 100% polychlorure de vinyle
One Size

LIGHT GREEN	ORANGE	PALE BLUE
RED	WHITE	YELLOW

Poncho dans la couleur de l'emballage | Diamètre env. 6,4 cm | Emballage à 100 % en plastique ABS | Mousqueton | Dimensions du poncho env. 90 x 120 cm



NT9139 Poncho

Poncho: 100% polyéthylène
6,4 x 12,8 cm

ORANGE	WHITE
--------	-------

Emballage en plastique ABS | Mousqueton | Poncho transparent



KX107 |PONCHO Disposable Raining Poncho Sumatra

100% polyéthylène
One Size

BLACK	BLUE	RED
SIGNAL ORANGE	SIGNAL YELLOW	TRANSPARENT

Korntex® Sumatra | Cape de pluie universelle pour enfant | À usage unique | Polyéthylène 0,02 mm | Emballage pratique de petite taille | Équipé d'un code-barres EAN | Emballage individuel dans des sacs en plastique

Korntex

PARAPLUIE & PROTECTION PLUIE (PONCHO)



YK470 |HVS470 **Promo Poncho**

100% polyester
Enfants, Regular, Large

YOKO

BLACK	GOLD	HI-VIS ORANGE	HI-VIS YELLOW	NAVY	SILVER
-------	------	---------------	---------------	------	--------

Confectionné à base de polyester PU enduit léger avec des coutures cousues et soudées à l'intérieur | Grande capuche | Zip à la nuque | Livré avec une pochette en tissu | Large zone de décoration pour la sérigraphie et le transfert de chaleur



ST69 |PCX-1 **Aerolite Packable Rain Poncho**

100% polyester
One Size
86 g/m²

Stormtech

BLACK	GOLD	NAVY
RED	ROYAL	

Housse extérieure en STORMTECH D/W/R imperméable | Sac de rangement intégré | Tissu de dessus léger et silencieux | Côtés chevauchés | Grande capuche ajustable avec passage à cordon de serrage



SP010 |SC010 **Splashmacs Poncho**

100% polychlorure de vinyle
One Size

Splashmacs

BLACK	CLEAR	FUCHSIA
NAVY	RED	SAPPHIRE
SILVER	YELLOW	

Cape imperméable au style poncho | Boutons à pression à la nuque | Cordon de serrage à la capuche | Peut être ouverte et mise en double couche comme support | Livrée dans un étui avec une poignée à cordon | Mallette de transport de marque sur un côté - autre côté libre pour la décoration



SC020 |SC020 **Adults Unisex Rain Jacket**

100% polychlorure de vinyle
XXS/XS, S/M, L/XL, XXL

Splashmacs

BLACK	NAVY	RED
SAPPHIRE	YELLOW	

Capuche à cordon | 2 de face poche plaquée | Fixation par bouton pression à l'avant avec rabat intérieur et fixation par bouton pression aux poignets



RG3480 |TRW348 **Pro Packaway Breathable Overtrouser**

100% Polyamide
XS, S, M, L, XL, XXL, 3XL
80 g/m²

Regatta

BLACK	FLURO YELLOW	LAUREL
NAVY		

Polyamide Isolite imperméable et respirant ultra-léger | Déperlance longue durée | Tissu coupe-vent | Coutures cousues-collées | Taille élastiquée | 2 poches latérales | Ourlet réglable par pressions | Se range dans fourre-tout



REGATTA
PROFESSIONAL

RG368 |TRA368 **Wetherby Insulated Overtrousers**

100% polyester

Taille: 32 (S), 33 (M), 34 (L), 36 (XL), 38 (XXL)/ Longueur: 31 (Normal)

115 g/m²

Regatta

BLACK NAVY

Tissu en polyester 75d Isotex 5.000 imperméable et respirant | Équipement de protection contre le froid Thermoguard | Matière coupe-vent | Coutures soudées | Cordon de serrage élastique | Possibilité d'ajustage au bas de la jambe | Disponible en jambe courte, normale et longue | Overlays protecteurs au niveau du genou et de l'assise



REGATTA
PROFESSIONAL

RG458 |TRW458 **Linton Overtrousers**

100% polyester

Taille: 32 (S), 33 (M), 34 (L), 36 (XL), 38 (XXL)/ Longueur: 31 (Normal)

115 g/m²

Regatta

BLACK NAVY

Tissu en polyester 75d Isotex 5.000 imperméable et respirant | Matière coupe-vent | Coutures soudées | Cordon de serrage élastique | Possibilité d'ajustage au bas de la jambe | Overlays de protection au niveau des genoux et de l'assise



REGATTA
PROFESSIONAL

RG356 |TRW356 **Stormflex Overtrousers**

100% polyester

S, M, L, XL, XXL, 3XL

320 g/m²

Regatta

NAVY

Tissu en polyester/tricot à revêtement PU imperméable | Tissu en tricot léger et confortable | Coutures cousues et soudées | Coutures élastiques | Boutons-pression à l'ourlet



REGATTA
PROFESSIONAL

RG308N |TRW308 **Pro Stormbreak Trousers**

100% polyester

S, M, L, XL, XXL, 3XL

185 g/m²

Regatta

BLACK DARK OLIVE FLURO YELLOW NAVY

Tissu polyester résistant à l'eau Hydrafort 5000 | Tissu résistant au vent | Coutures collées | Capuche intégrale | taille élastique | Boutons-pressions sur les manches | 2 ouvertures de poche latérale

PARAPLUIE & PROTECTION PLUIE (PONCHO)



RT226 |R226X **Waterproof Over Trousers**

100% polyester
S, M, L, XL, XXL, 3XL

Result Core

BLACK NAVY

Polyester 190T enduit de PVC | Imperméable jusqu'à 2.000 mm | Coupe-vent | Bas du vêtement élastique | Empiècements sur les côtés | Extrémité de la jambe ajustable par bouton-pression | Coutures complètement scellées



RT156X |R156X **Waterproof 2000 Sport Trousers**

Extérieur: 100% polyester, Doublure: 100% nylon
S/M, L/XL, XXL

Result

BLACK NAVY

Imperméable (2.000 mm) et coupe-vent | Coutures scellées | Extérieur : polyester Ripstop StormDri 210D enduit de PU | Doublure : nylon | Fermeture à glissière jusqu'à la cheville | Logo tricoté de RESULT® Sport sur la cheville gauche | Coupe pour une meilleure liberté de mouvement | Cordon de serrage ajustable et bas du vêtement élastique | Deux poches latérales avec fermeture à glissière et une poche avec fermeture à glissière sur la face arrière | Garniture réfléchissante à passepoil au niveau de la cheville



RT1T |R001T **Superior Stormdri Trousers**

100% nylon
S/M, L/XL, XXL/3XL

Result

BLACK NAVY

Coupe-vent et imperméable (2.000 mm) | Coutures principales scellées - pas de coutures extérieures à la jambe | Face extérieure : nylon StormDri 210T avec renfort en PU | Doubles coutures à l'ourlet | Taille et extrémité des jambes élastiques | Ourlet avec cordon de serrage ajustable | Deux poches latérales et une poche à clés sur la face arrière | Veste assortie : RT1 / Rain Jacket



NT9070 **Saddlecover**

100% polyester
One Size

BABYBLUE	BLACK	BOTTLE GREEN
GREY	LIGHT GREEN	NAVY
NEON ORANGE	ORANGE	PINK
PURPLE	RED	REFLEX BLUE
ROYAL BLUE	WHITE	YELLOW

Revêtement hydrofuge



KX515 |FS100 **Saddle Cover**

100% polyester
One Size

Korntex

BLACK	BLUE	RED
SIGNAL ORANGE	SIGNAL YELLOW	WHITE

Protection pour selle de vélo Korntex®, 100 % polyester | Déperlante | Imprimable



NT6337 **Bicycle Cover Basic**

100% polyester
26 x 21 cm

BLACK	COBALT BLUE	LIGHT GREEN
ORANGE	PINK	RED
WHITE	YELLOW	

Polyester 190T | Revêtement intérieur en PU | Protection contre la pluie

PARAPLUIE & PROTECTION PLUIE (POCKET & MINI PARAPLUIE)



FA5012 |5012 **Mini-Umbrella**

Housse: 100% polyester

Diamètre: environ 90 cm / Longueur: environ 23 cm

FARE

BLACK	DARK GREEN	GREY
NAVY BLUE	RED	WHITE

Ouverture manuelle | 50 cm/7 pièces | Cadre 3 pièces en acier | Poignée en plastique noir mat | Emboutes en nickel | Revêtement à 100 % en polyester pongé | Propriétés de résistance au vent



FA5002 |5002 **Mini Topless Umbrella**

Housse: 100% polyester

Diamètre: environ 98 cm / Longueur: environ 23,5 cm

FARE

BLACK	EURO BLUE	GREEN
GREY	NAVY BLUE	ORANGE
RED	YELLOW	

Ouverture manuelle | 53 cm/8 pièces | 3 pièces, cadre noir en acier | Poignée en plastique revêtement spécial | Cordon de transport élastique | Embouts en plastique noir | Revêtement à 100 % en polyester pongé | Propriétés résistantes au vent



FA5008 |5008 **Alu Mini Umbrella**

Housse: 100% polyester

Diamètre: environ 90 cm / Longueur: environ 23 cm

FARE

BLACK	EURO BLUE	GREY
LIME	NAVY BLUE	ORANGE
RED	WHITE	

Ouverture manuelle | 50 cm/8 pièces | Cadre 3 pièces en aluminium | Coulisseau de sécurité | Poignée en plastique, partie supérieure et dragonne de couleur assortie au revêtement | Embouts en nickel | Revêtement à 100 % en polyester pongé | Propriétés de résistance au vent



FA5512 |5512 **AC-Mini-Umbrella**

Housse: 100% polyester

Diamètre: environ 94 cm / Longueur: environ 30 cm

FARE

BLACK	GREEN	GREY
NAVY BLUE	ORANGE	RED
WHITE		

Ouverture automatique | 51 cm/8 pièces, cadre 3 pièces avec mât en acier chromé | Propriétés de résistance au vent | Poignée en plastique noir à revêtement spécial avec touche de déclenchement chromée | Embouts en nickel et cordon de transport élastique | Revêtement à 100 % en polyester pongé



FA5070 |5070 **FiligRain® mini umbrella**

Housse: 100% polyester

Diamètre: environ 88 cm / Longueur environ 24,5 cm

FARE

BLACK	GREY	NAVY BLUE
RED		

Ouverture manuelle | 50 cm/6 pièces | Cadre 3 pièces en acier noir avec un Mât en acier chromé | Coulisseau de sécurité | Poignée exclusive en plastique et partie supérieure chromée | Embouts en métal noir | Revêtement très léger à 100 % en polyester pongé | Système résistant au vent



FA5171 |5171 **Safebrella LED Mini Umbrella**

Housse: 100% polyester

Diamètre: environ 98 cm / Longueur: environ 27,5 cm

FARE

BLACK	GREY	NAVY BLUE
RED		

Ouverture manuelle | 53 cm/6 pièces | Cadre 3 pièces noir | Poignée en plastique à revêtement spécial noir avec tête d'éclairage orientable à DEL (piles bouton incl.) | Gaine coulissante de couleur assortie avec bouton-pression | Coulisseau de sécurité | Système résistant au vent | Revêtement à 100 % en polyester pongée avec un matériau réfléchissant 3M™ Scotchlite™ aux coins du segment

PARAPLUIE & PROTECTION PLUIE (POCKET & MINI PARAPLUIE)



FA5199 |5199 **Fare®-Exzenter mini Umbrella**

Housse: 100% polyester
Diamètre: environ 98 cm / Longueur: environ 31 cm

BLACK/EURO BLUE	BLACK/LIME
BLACK/NAVY BLUE	BLACK/SILVER
BLACK/YELLOW	

Ouverture manuelle | 54 cm/8 pièces | Cadre 3 pièces à la forme spéciale, car le mât en acier chromé ne se trouve pas au milieu | Système résistant au vent | Coulisseau de sécurité | Poignée en plastique noir à revêtement spécial avec anneau de préhension de couleur | Bande de fermeture et partie supérieure de couleur assortie à l'anneau de préhension | Embouts en nickel | Revêtement à 100 % en polyester pongé



FA5571 |5571 **Safebrella® LED Automatic Mini Umbrella**

Housse: 100% polyester
Diamètre: environ 98 cm / Longueur: environ 34 cm

BLACK	GREY	NAVY BLUE
RED		

Ouverture automatique | 53cm/8pcs | Cadre 3 pièces mât en acier chromé | Poignée plastique à revêtement spécial noir avec touche de déclenchement et tête d'éclairage orientable à DEL (2 piles bouton CR2025 incl.) | Revêtement à 100 % poly pongé avec matériau réfléchissant 3M™ Scotchlite™ aux coins | Système résistant au vent | Embouts en nickel



FA5680 |5680 **Nanobrella® AOC Square Mini Umbrella**

Housse: 100% polyester
Diamètre: environ 105 cm / 88 x 88 cm / Longueur: environ 30 cm

ANTHRACITE	NIGHT BLUE
------------	------------

Certifié par le TÜV | 58cm/8 pcs | Cadre noir 3pcs | Système résistant au vent | Baleines plastique FARE®FlexBar | Revêtement polyester pongé avec couche nano-PEL® (effet déperlant, imperméable et antiallissure) | Gaine spéciale de couleur assortie | Le parapluie s'ouvre et se ferme en actionnant la touche



FA5690 |5690 **Magic-Windfighter® Oversize Mini Umbrella**

Housse: 100% polyester
Diamètre: environ 105 cm / Longueur: environ 30 cm

BLACK	EURO BLUE	GREY
LIME	NAVY BLUE	RED

Certifié par le TÜV | Ouverture et fermeture automatique | 58cm/8pcs | Cadre noir 3pcs | Système résistant au vent de haute qualité avec barres en plastique FARE®-FlexBar | Poignée à revêtement spécial avec touche de déclenchement | Gaine spéciale à coulisseau avec réglage | Revêtement 100 % polyester pongé avec revêtement Teflon® (déperlant et antiallissure)



FA5691 |5691 **Magic Windfighter® Oversize Flat Black Mini Umbrella**

Housse: 100% polyester
Diamètre: environ 105 cm / Longueur: environ 31 cm

BLACK

Certifié par le TÜV (centre de contrôle technique allemand) | Ouverture et fermeture automatiques | 58 cm/8 pièces | Cadre noir 3 pièces, version plate | Système résistant au vent avec des barres FARE®-FlexBar | Poignée à revêtement spécial avec touche de déclenchement | Revêtement à 100 % en polyester pongé avec revêtement en Teflon® (déperlant et antiallissure)



SC4055 **Pocket Umbrella Seaford**

Housse: 100% nylon
Diamètre: environ 95 cm / Longueur: environ 58 cm

BLACK	BLUE
-------	------

Nylon 190T | Châssis et tips en métal | Parapluie de poche avec dragonne de portage et housse de protection | Avec poignée en bois

PARAPLUIE & PROTECTION PLUIE (POCKET & MINI PARAPLUIE)



FA5460 | 5460 **Fare®-AOC Mini Umbrella**

Housse: 100% polyester

Diamètre: environ 97 cm / Longueur: environ 28,5 cm

FARE

BLACK	EURO BLUE	GREY	LIGHT BLUE
LIGHT GREEN	LIGHT GREY	LILAC	LIME
MAGENTA	MINT	NAVY BLUE	ORANGE
PETROL	PURPLE	RED	WHITE
YELLOW			

Ouverture et fermeture automatique | 53 cm/8 pièces | Cadre 3 pièces avec un mât en acier chromé | Poignée en plastique à revêtement spécial, couleur assortie au revêtement, avec touche de déclenchement argentée et capuchon de préhension | Gaine spéciale de couleur assortie avec un passepoil noir | Embouts en nickel | Système résistant au vent



SC80 **printwear® Pocket Umbrella**

Housse: 100% polyester

Diamètre: environ 85 cm / Longueur: environ 32 cm

BLACK	BLUE/WHITE	COLOURED
GREEN	GREEN/WHITE	LIGHT BLUE
NAVY BLUE	ORANGE	RED
RED/WHITE	ROYAL BLUE	WHITE
YELLOW		

Polyester 190T | Pommeau noir en plastique | Fermeture à bouton-pression | Longueur de baleine : 47 cm | Bâton en métal : 2 pièces | Parapluie dans une housse de couleur en nylon et poly sachet



FA5560 | 5560 **Fare®-Automatic Mini Umbrella**

Housse: 100% polyester

Diamètre: environ 100 cm / Longueur: environ 28,5 cm

FARE

BLACK	EURO BLUE	GREY
LIGHT GREY	NAVY BLUE	ORANGE
RED	WHITE	YELLOW

Ouverture automatique | 54 cm/8 pièces | Cadre 3 pièces avec mât en acier chromé | Poignée en plastique noir à revêtement spécial avec touche de déclenchement argentée | Embouts en nickel noir et cordon de transport élastique | Revêtement à 100 % en polyester pongé | Système résistant au vent



SC5247 **printwear® Auto pocket umbrella**

Housse: 100% polyester

Diamètre: environ 96 cm / Longueur: environ 54 cm

BLUE	BORDEAUX	GREEN
RED		

Housse en polyester incl. | Poignée en plastique | Tige et tips en métal | Parapluie de poche à ouverture et fermeture automatiques



SC81 **printwear® Mini Pocket Umbrella**

Housse: 100% polyester

Diamètre: environ 88 cm / Longueur: environ 23 cm

BLACK	BROWN	LIGHT BLUE
LIGHT GREEN	NAVY BLUE	RED

Polyester pongé | Longueur de baleine : 49 cm | Six segments | Aluminium avec embouts en fibre de verre | Pointes métalliques | Châssis en aluminium résistant aux retournements (Windproof) | Fermeture auto-agrippante | Parapluie dans une housse en polyester et poly sachet | Pommeau argenté | Bâton en aluminium 3 pièces

PARAPLUIE & PROTECTION PLUIE (STANDARD)



QUADRA

QD360 | QD360 **Pro Golf Umbrella**

Housse: 100% polyester
Diamètre: environ 130 cm / Longueur: environ 102 cm

Quadra

BLACK

Polyester pongé | Fentes latérales étanches à l'air | Poignée ergonomique



printwear®

SC60 **Windproof Umbrella**

Housse: 100% polyester
Diamètre: environ 131 cm / Longueur: environ 96 cm

BLACK **DARK BLUE** **DARK GREEN**
GREY

Polyester 190T | Doubles baleines métalliques laquées noir, longueur 76 cm | Embouts et anneau en plastique noir | Tige en fibre de verre noir avec pointe en plastique noir | Poignée droite en caoutchouc mousse noir | Fermeture auto-agrippante | Ressort pour retour automatique (résistant aux tempêtes)



printwear®

SC65 **Aluminium Fibreglass Stick Umbrella**

Housse: 100% polyester
Diamètre: environ 106 cm / Longueur: environ 83 cm

BLACK/SILVER **NAVY BLUE/SILVER**
RED/SILVER

Polyester pongé | Longueur de baleine : 60 cm | Fibre de verre avec pointes métalliques | Poignée en EVA noir avec anneau en métal | Enduction argentée avec fermeture à bouton-pression | Bâton en aluminium



printwear®

SC4087 **Sports Umbrella Dublin**

Housse: 100% polyester
Diamètre: environ 130 cm / Longueur: environ 102 cm

BLACK **GREY** **LIGHT BLUE**
LIME GREEN **NAVY** **ORANGE**
RED

Polyester 210T | Ouverture manuelle, tige, châssis et pointe en métal | Pointe en plastique | Housse incl. | Poignée en caoutchouc mousse



printwear®

SC4089 **Stormproof Umbrella Sheffield**

Housse: 100% polyester
Diamètre: environ 130 cm / Longueur: environ 100 cm

BLACK **DARK BLUE**

Polyester 190T | Ouverture manuelle, tige, châssis, pointe et sécurité anti-tempête en métal | Housse incl.



printwear®

SC26 **Automatik Stick Umbrella 'Spring'**

Housse: 100% polyester
Diamètre: environ 103 cm / Longueur: environ 85 cm

BLACK **LILAC** **NAVY BLUE**
ORANGE **RED** **ROYAL BLUE**
WHITE

Polyester pongé 190T | Tige en aluminium, poignée droite en aluminium avec de l'EVA noir | Longues baleines en fibre de verre noir | Longueur de baleine 67 cm | Courtes baleines en métal | Avec fermeture auto-agrippante et housse

PARAPLUIE & PROTECTION PLUIE (STANDARD)



SC4064 Automatic umbrella with wooden handle

Housse: 100% polyester
Diamètre: environ 103 cm / Longueur: environ 80 cm

BLACK	BLUE	BORDEAUX
GREEN	LIGHT BLUE	LIME GREEN
ORANGE	PURPLE	RED
WHITE	YELLOW	

Polyester 190T | Parapluie-canne automatique | Poignée droite en bois | Tips en plastique | Châssis et pointe en métal



SC4096 Aluminium Automatic Umbrella

Housse: 100% polyester
Diamètre: environ 104 cm / Longueur: environ 84 cm

BLACK/GREY	DARK BLUE/GREY
------------	----------------

Polyester 190T | Boucle de suspension | Parapluie-canne automatique en aluminium | Châssis, tips et pointe en métal | Poignée en caoutchouc mousse



FA1112 |1112 Fare®-Collection Automatic regular Umbrella

Housse: 100% polyester
Diamètre: environ 105 cm / Longueur: environ 83 cm

BLACK	GREEN	GREY
LIGHT GREEN	NAVY BLUE	ORANGE
RED	ROYAL BLUE	YELLOW

60 cm/8 pièces | Mât en acier 10 mm | Cadre au fini noir galvanisé, poignée et partie supérieure à revêtement spécial | Système de résistance au vent | Embouts en nickel noir | Revêtement à 100 % en polyester pongé avec revêtement en Teflon® (déperlant et antisalissure)



FA1132 |1132 Automatic regular Umbrella

Housse: 100% polyester
Diamètre: environ 105 cm / Longueur: environ 86 cm

BLACK	BURGUNDY	NAVY BLUE
WHITE		

Ouverture automatique | 60 cm/8 pièces | Mât en acier 10 mm et baleines en fibre de verre | Poignée brune en bois avec partie de préhension plate ainsi que partie supérieure de la même couleur et embouts en bois véritable | Revêtement en polyester pongé



FA1162 |1162 Automatic Regular Umbrella

Housse: 100% polyester
Diamètre: environ 105 cm / Longueur: environ 89 cm

BLACK	EURO BLUE	GREEN
GREY	NAVY BLUE	RED
WHITE		

60 cm/8 pièces | Mât en acier 10 mm, cadre noir galvanisé, baleines en fibre de verre | Poignée ronde flammée avec anneau de préhension | Embouts en nickel noir | Propriétés résistantes au vent | Revêtement en polyester pongé



SC10 Automatic Stick Umbrella

Housse: 100% polyester
Diamètre: environ 103 cm / Longueur: environ 89 cm

BLACK	BLACK/RED
BLACK/WHITE	BLACK/YELLOW
BLUE	BLUE/WHITE
BLUE/YELLOW	COLOURED
GREEN/WHITE	NAVY BLUE
RED	YELLOW

Polyester 170T | Tige et baleines en métal | Poignée et embouts plastique | Fermeture auto-agrippante | Longueur de baleine : 60 cm

PARAPLUIE & PROTECTION PLUIE (STANDARD)



FA1755 |1755 **Fare®-Fibertec®-AC Automatic Umbrella**

Housse: 100% polyester
Diamètre: environ 105cm / Longueur: environ 88cm

FARE

BLACK	GREY	LIME
NAVY BLUE	RED	

Certifié par le TÜV | Ouverture automatique | 60 cm/8 pièces | Cadre très stable en fibre de verre avec un mât en aluminium de 12 mm, finition noir galvanisé | Technologie d'ouverture par palan à câble | Système résistant au vent | Très belle poignée ronde avec une application en nickel noir et une touche de déclenchement intégré | Revêtement en polyester pongé



FA3310 |3310 **Automatic Woodshaft Umbrella**

Housse: 100% polyester
Diamètre: environ 105 cm / Longueur: environ 88 cm

FARE

ANTHRACITE	DARK GREEN	NAVY BLUE
RED	WHITE	

Ouverture automatique | 60 cm/8 pièces | Mât 14 mm en bois véritable | Cadre automatique de qualité avec baleines en fibre de verre | Poignée ronde en bois véritable | Embouts et raccords en nickel noir | Revêtement à 100 % en polyester pongé



FA4132 |4132 **Fare®-Collection Automatic Midsize Umbrella Fare® Collection**

Housse: 100% polyester
Diamètre: environ 115 cm / Longueur: environ 94,5 cm

FARE

BLACK	DARK GREEN	GREY
NAVY BLUE		

Certifié par le TÜV | Ouverture automatique | 65 cm/8 pièces | Mât 14 mm à cadre noir galvanisé et baleines en fibre de verre | Poignée ronde en bois véritable de haute qualité avec des veinures | Anneau de préhension noir et bande de préhension en similicuir | Revêtement à 100 % en polyester pongé avec revêtement en Teflon® (déperlant et antisalissure)



FA4870 |4870 **Windmatic® Midsize Automatic Alu Umbrella**

Housse: 100% polyester
Diamètre: environ 115 cm / Longueur: environ 93 cm

FARE

BLACK	EURO BLUE	GREY
NAVY BLUE	RED	

Certifié par le TÜV (centre de contrôle technique allemand) | 65 cm/8 pièces | Mât 14 mm en aluminium | Baleines en fibre de verre | Poignée argentée à revêtement spécial | Revêtement avec passepoil réfléchissant argenté (selon DIN EN 471) | Embouts en nickel | Revêtement à 100 % en polyester pongé avec revêtement en Teflon® (déperlant et antisalissure) | Système résistant au vent



FA1102 |1102 **Automatic regular Umbrella**

Housse: 100% polyester
Diamètre: environ 105 cm / Longueur: environ 87 cm

FARE

BLACK	EURO BLUE	GREEN
NAVY BLUE	ORANGE	RED
WHITE	YELLOW	

Ouverture automatique | 60 cm/8 pièces | Mât en acier 10 mm | Baleines en fibre de verre | Poignée ronde en plastique noir mat | Embouts en nickel noir | Revêtement en polyester pongé



FA7810 |7810 **Windfighter® AC² Fibreglass Umbrella**

Housse: 100% polyester
Diamètre: environ 120 cm / Longueur: environ 91 cm

FARE

BLACK	EURO BLUE	GREY
NAVY BLUE	RED	

Certifié par le TÜV | Ouverture automatique | 68 cm/8 pièces | Mât 12 mm en fibre de verre avec des baleines en fibre de verre | Poignée ronde et souple en plastique avec une touche de déclenchement intégrée | Revêtement à 100 % en polyester pongé avec revêtement en Teflon® | Système résistant au vent



FA2285 |2285 **Fibreglass golf Umbrella**

Housse: 100% nylon

Diamètre: environ 130 cm / Longueur: environ 102 cm

FARE

BLACK	GREEN	NAVY BLUE
WHITE		

Certifié par le TÜV (centre de contrôle technique allemand) | Ouverture manuelle | 75 cm/8 pièces, mât 14 mm en fibre de verre avec baleines | Poignée noire souple | Embouts, cloche et partie supérieure en plastique noir | Coulisseau de sécurité | Revêtement en nylon 190T avec languettes en nylon pour une fixation optimale des barres | Système résistant au vent



FA7860 |7860 **Windmatic® Alu Umbrella**

Housse: 100% polyester

Diamètre: environ 105 cm / Longueur: environ 83 cm

FARE

BLACK	EURO BLUE	LIGHT GREY
LIME	NAVY BLUE	RED
WHITE		

Certifié par le TÜV | ouverture automatique | 60 cm/8 pièces | Mât 14 mm en aluminium mat argenté | . Poignée en plastique couleur aluminium, partiellement revêtue de matériau souple noir | Embouts en nickel | Revêtement à 100 % en polyester pongé avec revêtement en Teflon® (déperlant et antisalissure) | Système résistant au vent



FA1182 |1182 **Fare®-Collection Automatic Regular Umbrella**

Housse: 100% polyester

Diamètre: environ 105 cm / environ 89 x 89 cm / Longueur: environ 84,5 cm

FARE

BLACK	GREY	LIGHT GREEN
NAVY BLUE	ORANGE	RED
ROYAL BLUE	YELLOW	

Ouverture automatique | 60cm/8pcs (forme carrée spéciale) | Mât en acier 10 mm, fini noir galvanisé | Système résistant au vent | Poignée droite souple avec touche de déclenchement intégrée | Embouts en nickel noir | Revêtement 100 % polyester pongé revêtement en Teflon® (déperlant et antisalissure)



FA1115 |1115 **Fare®-Fashion AC Automatic Umbrella**

Housse: 100% polyester

Diamètre: approx: 105 cm / Longueur: environ 86 cm

FARE

BLACK	LIME	MOCHA
NAVY BLUE	PETROL	PURPLE
RED		

Cadre automatique résistant au vent | 60 cm/8 pièces | Mât en acier 10 mm, finition noir galvanisé | Poignée ronde et partie supérieure à revêtement spécial, couleur assortie au revêtement | Embouts en nickel noir | Revêtement en polyester pongé



FA7850 |7850 **Lightmatic® Alu Umbrella**

Housse: 100% polyester

Diamètre: environ 105 cm / Longueur: environ 88,5 cm

FARE

BLACK	EURO BLUE	GREY
NAVY BLUE	PETROL	RED
WHITE		

Ouverture automatique | 60 cm/8 pièces | Mât 14 mm en aluminium mat argenté, baleines en fibre de verre | Poignée ronde en aluminium (compatible au laser) | Embouts en nickel | Revêtement à 100 % en polyester pongé avec revêtement en Teflon® (déperlant et antisalissure)



FA7870 |7870 **Windmatic® Colour Alu Umbrella**

Housse: 100% polyester

Diamètre: environ 105 cm / Longueur: environ 88,5 cm

FARE

ANTHRACITE	DARK GREEN	GREEN
NIGHT BLUE	RED	WHITE

Certifié par le TÜV (centre de contrôle technique allemand) | Ouverture automatique | 60 cm/8 pièces | Mât 14 mm en aluminium mat argenté | Poignée ronde à revêtement spécial, couleur assortie au revêtement | Embouts en nickel | Revêtement à 100 % en polyester pongé avec revêtement en Teflon® (déperlant et antisalissure) | Système résistant au vent

PARAPLUIE & PROTECTION PLUIE (STANDARD)



FA2985 | 2985 **Fibermatic® XL Automatic Oversize Umbrella**

Housse: 100% nylon
Diamètre: environ 130 cm / Longueur: environ 101 cm

FARE

BLACK	EURO BLUE	GREY
NAVY BLUE	RED	

Certifié par le TÜV (centre de contrôle technique allemand) | ouverture automatique | 75 cm/8 pièces, mât 14 mm en fibre de verre avec baleines en fibre de verre | Poignée noire souple avec bouton-poussoir | Embouts en plastique noir et haut noir | Revêtement à 100 % en nylon | Système résistant au vent



NT0945 **Automatic umbrella**

100% polyester
Diamètre: approx. 106,5 cm / Longueur: approx. 82 cm

BLACK	BLUE	GREEN
LIGHT BLUE	LIGHT GREEN	ORANGE
RED	WHITE	

Parapluie golf automatique en polyester 190T | Mât en fibre de verre et manche en EVA.



SC5238 **Automatic Stick Umbrella**

Housse: 100% polyester
Diamètre: environ 100 cm / Longueur: environ 84 cm

BLACK/BLUE	BLACK/GREEN
BLACK/RED	BLACK/YELLOW

Polyester 190T | Poignée courbée en plastique | Tige, châssis et pointe en métal | Tips en plastique



SC30 **Automatic Umbrella - wooden handle Tango**

Housse: 100% polyester
Diamètre: environ 103 cm / Longueur: environ 89 cm

BEIGE	BLACK	BORDEAUX
DARK BLUE	DARK GREEN	GREY
ORANGE	RED	WHITE
YELLOW		

Entoilage en polyester 190T | Tips et poignée ronde en bois | Baleines métalliques | Longueur de baleine : 60 cm | Bande de fermeture avec fermeture auto-agrippante



SC31 **Automatic Umbrella - wooden handle Boogie**

Housse: 100% nylon
Diamètre: environ 103 cm / Longueur: environ 89 cm

BEIGE	BLACK	BORDEAUX
DARK BLUE	DARK GREEN	GREY
ORANGE	RED	WHITE
YELLOW		

Nylon 190T | Longueur de baleine : 60 cm | Tips et poignée ronde en bois | Baleines métalliques | Entoilage en nylon | Bande de fermeture avec fermeture auto-agrippante



SC4070 **Classic Automatic Umbrella Cork**

Housse: 100% nylon
Diamètre: environ 100 cm / Longueur: environ 89 cm

BLACK	BORDEAUX	DARK BLUE
DARK GREEN	GREY	LIME GREEN
ORANGE	RED	WHITE
YELLOW		

Nylon 190T | Poignée courbée en bois | Barres métalliques | Tips et tige en bois



printwear®

SC4088 Automatic Umbrella

100% polyester

Diamètre: environ 98,5 cm / Longueur: environ 83 cm

BLACK	BLUE	RED
WHITE	YELLOW	

Polyester 170T | Poignée et pointe en plastique | Tige, châssis et pointe en métal



printwear®

SC59 Automatic Windproof Stick Umbrella

Housse et entoilage 100% polyester pongé

Diamètre: environ 103 cm / Longueur: environ 86 cm

BLACK	LIGHT BLUE	NAVY BLUE
ORANGE	RED	

Parapluie-canne automatique résistant au vent | Canne métallique | Bande de fermeture auto-agrippante | Baleines en fibre de verre et pointe métallique | Poignée ronde caoutchoutée | 8 segments



printwear®

SC35 Automatic golf umbrella 'Subway'

Housse: 100% polyester

Diamètre: 119 / Longueur: 70 cm

AZURE BLUE	BLACK	DARK PINK
LAVENDER	LIGHT GREEN	NAVY BLUE
ORANGE	WHITE	

Tige en métal, baleines et tips en noir | Poignée ronde en caoutchouc mousse avec une touche de déclenchement argentée | Entoilage en polyester 190T avec un revêtement spécial fortement hydrofuge | Bande de fermeture auto-agrippante



printwear®

SC4141 Automatic Stick Umbrella with wooden handle

Housse: 100% polyester

Diamètre: environ 103 cm / Longueur: environ 80 cm

BLACK/WHITE	BLUE/WHITE
GREEN/WHITE	RED/WHITE

Polyester 190T | Tips en plastique | Châssis et pointe en métal | Parapluie-canne automatique | Avec poignée droite en bois



printwear®

SC4058 Umbrella with 16 Panels

Housse: 100% nylon

Diamètre: environ 130 cm / Longueur: environ 102 cm

COLOURED

Nylon 190T | Avec poignée droite en bois | Parapluie de portier | Tige, châssis et pointe en métal | Seize segments | Ouverture manuelle



printwear®

SC20 Kids' Umbrella

Housse: 100% polyester

Diamètre: environ 69 cm / Longueur: environ 53 cm

COLOURED

Polyester 170T | Longueur de baleine : 40 cm / métal | Poignée de couleur | Embouts et pointe en plastique | Fermeture auto-agrippante | Ouverture de sécurité

Un mot à propos de l'impression

Veillez noter que l'information de laver l'article à une température supérieure à 40°C telle qu'elle est indiquée sur l'étiquetage pour l'entretien des textiles n'est plus valable dès lors que l'article est imprimé. De manière générale, nous conseillons de laver les textiles imprimés à une température maximale de 40°C afin de ne pas altérer la qualité d'impression.

Couleurs, tailles et instructions de lavage

Les couleurs et les tailles telles qu'elles figurent dans ce catalogue ne sont soumises à aucune norme. Cela signifie concrètement que les dimensions d'un t-shirt en taille XL d'un fabricant A peuvent être différentes de celles d'un t-shirt en taille XL d'un fabricant B. Même au sein d'une marque, différents articles (p.ex. polo et t-shirt) peuvent avoir différentes dimensions pour les mêmes tailles. Notamment pour les t-shirts dits slimfit/bodyfit, les tailles ne correspondent pas forcément aux articles unisexes de la même marque. Il est de même pour les t-shirts femmes et hommes d'un même fabricant. Il va de soi que la coupe des t-shirts femmes ne soit pas la même que celle des t-shirts hommes, bien que la taille soit identique. Les désignations des couleurs ne sont pas représentatives. Même les couleurs pour lesquelles la plupart des consommateurs ont une idée peuvent différer. En effet, bleu royal ou vert pomme renvoient à différentes images chez différentes personnes. Il n'existe aucune norme de couleur contraignante. Il est donc possible que le rendu d'une même couleur soit complètement différent d'une marque à l'autre ou d'un article à l'autre. Malheureusement, les barres chromatiques qui figurent dans le catalogue ne permettent pas de résoudre ce problème. En effet, chaque barre chromatique paraît de façon différente sous les différentes sources lumineuses et représenter une couleur textile à l'identique à 100 % sur du papier imprimé est quasiment impossible. Ainsi, avant de commander une grande quantité de textiles voire même avant de les faire imprimer/ broder, nous vous conseillons de commander, le cas échéant, un échantillon pour visualisation. Les réclamations relatives aux attentes subjectives quant aux tailles ou aux couleurs ne peuvent pas être prises en compte. Nous insistons sur le fait que chaque article textile en coton ou en coton mélangé doit être lavé avant de le porter la première fois. Les résidus chimiques (bien que non dangereux) des textiles peuvent provoquer des réactions chimiques sous l'effet du rayonnement UV entre la transpiration corporelle et les résidus si le textile n'a pas été lavé auparavant. Les altérations de couleur qui en résultent persistent même après lavage. Les réclamations y relatives ne peuvent donc pas être prises en compte. Reklamationen sind daher ausgeschlossen.

Information about battery disposal

In connection with the sale of batteries or the delivery of equipment that contains batteries, we are obliged to draw your attention to the following. You are legally required as an end user to return used batteries. You can hand in old batteries, which we stock or have stocked as new batteries in our range, at our warehouse (address) or mail them back to us free of charge. Alternatively we suggest you use the public collection points that have been set up in your neighbourhood. The symbols shown on batteries have the following meanings. The crossed out rubbish bin symbol means you must not put the battery in household waste.

Pb = Battery contains more than 0.004 per cent lead

Cd = Battery contains more than 0.002 per cent cadmium

Hg = Battery contains more than 0.0005 per cent mercury.

Please observe the information provided above.

Chemises qui ne sont plus dans leur emballage d'origine, ne peuvent pas être échangés ou retournés.

Des sous-vêtements ne doivent pas avoir été portés et doivent se trouver dans l'état original.

Supplier-Code	Article-No.	Page
		
001.50	AR033	1280
002.50	AR032	1280
003.50	AR035	1280
004.50	AR036	1280
005.50	AR034	1280
006.50	AR037	1281
007.50	AR038	1281
021.50	AR021	1266
022.50	AR022	631
025.50	AR025	1266
026.50	AR026	1266
031.50	AR31B	631
032.50	AR032	632
042.50	AR042	1292
043.50	AR043	1292
892.50	AR892	709
895.50	AR099G	712
896.50	AR099H	712
897.50	AR099B	712
AR019	AR019	1292
AR053	AR053	1287
AR055	AR055	1287
AR056	AR056	1287
AR058	AR058	1287
AR070	AR070	1279
AR071	AR071	1279
AR073	AR073	1279
AR074	AR074	1279
AR077	AR077	1279
AR080	AR080	710
AR081	AR081	710
AR083	AR083	711
AR085	AR085	711
AR087	AR087	711
AR503	AR503	1281
AR504	AR504	1281
AR505	AR505	1281
AR506	AR506	1281
AR603	AR603	1282
AR604	AR604	1282
AR605	AR605	1282
AR606	AR606	1282

ALL SPORT		
M1004	ALM1004	774
M1009	ALM1009	773
M1029	ALM1029	774
M1829	ALM1829	774
M3009	ALM3009	775
W1009	ALW1009	773
W2022	ALW2022	721
W2079	ALW2079	775
W3009	ALW3009	774

American Apparel®		
1403W	AM1403	599
2001ORGW	AM2001ORG	173
2001W	AM2001	17
2011W	AM2011	68
2102W	AM2102	17
2201W	AM2201	642
2408W	AM2408	125
2456W	AM2456	98
5495W	AM5495	359

Supplier-Code	Article-No.	Page
5497W	AM5497	433
7301W	AM7301	586
8308W	AM8308	723
8328W	AM8328	585
8369W	AM8369	722
8373W	AM8373	723
8375W	AM8375	585
8379W	AM8379	162
8384W	AM8384	722
BB301W	AM3010	59
BB310W	AM310W	153
BB401W	AM4010	59
BB453W	AM453	144
BB953W	AM953	1249
F397W	AM397	419
F4575W	AM4575	340
F497W	AM497	424
HVT3370W	AM3370	205
HVT3529W	AM3529	443
HVT4397W	AM4397	346
MT497W	AM4970	420
MT498W	AM498	390
PL301W	AM301	700
PL308W	AM308	700
PL356W	AM356	700
PL401W	AM401	700
PL408W	AM408	700
PL4321W	AM4321	700
RSA2320W	AM2320	68
RSA54240W	AM54240	579
RSA73476W	AM73476	442
RSA73477W	AM73477	579
RSA7423W	AM7423	588
RSA8312W	AM8312	723
RSA8336W	AM8336	723
RSA8357W	AM8357	723
RSA8380W	AM8380	722
RSABB3274W	AM3274	207
RSABB4237W	AM4237	137
RSABB4481W	AM4481	188
RSABB471W	AM471	188
RSAF3451W	AM3451	346
RSAF398W	AM398	354
RSAGB300W	AM300W	589
RSAMT4239W	AM4239	588
RSATR334W	AM334	573
RSATR3353W	AM3353	349
RSATR3354W	AM3354	586
RSATR436W	AM436	208
RSATR465W	AM465	202
RSATT328W	AM328	585
T407W	AM407	751
T457W	AM457	209
TF304W	AM304	585
TF3350W	AM3350	390
TF402W	AM402	199
TF424W	AM424	351
TF4375W	AM4375	582
TF478W	AM478	341
TR301W	AM301W	60
TR308W	AM3080	121
TR401W	AM401W	60
TR408W	AM4080	121
TR456W	AM456	98
TR461W	AM461	98
TR480W	AM480	187

Supplier-Code	Article-No.	Page
---------------	-------------	------



136	A136	1165
156	A156	1165
158	A158	1121
166	A166	1198
176	A176	1186
2420L	A2420L	127
2455L	A2455L	159
32PVL	A32PVL	121
34PVL	A34PVL	208
361	A361	57
362	A362	97
36PVL	A36PVL	64
37PVL	A37PVL	121
391	A391	57
392	A392	97
399	A399	155
5624	A5624	65
5628	A5628	159
6740	A6740	158
6750	A6750	80
6750ID	A6750ID	198
6750L	A6750L	80
6750VL	A6750VL	109
6751L	A6751L	127
6752	A6752	109
6755	A6755	146
6756L	A6756L	117
6759	A6759	401
6759L	A6759L	401
675VIDL	A675VIDL	198
71000	A71000	311
71000FL	A71000FL	311
71600	A71600	422
71600FL	A71600FL	422
72000	A72000	310
72000L	A72000L	310
72500L	A72500L	356
73000	A73000	310
73120	A73120	573
73500	A73500	356
880	A880	20
887L	A887L	166
88VL	A88VL	105
900C	A900C	94
939	A939	198
980	A980	20
982	A982	105
986	A986	127
987	A987	166
988	A988	152



ACEC	AT625	1186
ACTI	AT601	1187
AIRC	AT316	1225
ALIEN	AT507	1187
ARCA	AT300	1211
BAGO	AT305	1119
BALO	AT351	1119
BANK	AT668	1204
BATT	AT649	1186
BEAC	AT665	1188
BECC	AT338	1223
BIRD	AT317	1186

Supplier-Code	Article-No.	Page
---------------	-------------	------

BITH	AT742	1146
BLOG	AT797	1136
BOAC	AT619	686
Bond	AT640	1166
BOOS	AT654	1204
BRAD	AT727	1137
BROK	AT700	1130
BSTA	AT795	1129
BUCG	AT782	1123
BUCO	AT314	1122
BUPO	AT315	1123
Caddy	AT642	1196
CAMC	AT669	1188
CAON	AT357	1227
Cap Lanyard	AT800	1231
CAPG	AT783	1188
CAPT	AT331	1227
CARG	AT509	1173
CASE	AT667	1216
CERB	AT768	1141
CHAM	AT624	1166
Chic	AT779	1154
CHWS	AT784	1143
CLUB	AT632	1166
CODY	AT657	1228
CONT	AT666	1188
Cool	AT778	1158
CORX	AT341	1223
COTH	AT763	1235
CREP	AT646	1167
CRTE	AT345	1126
Cuddly	AT781	691
CYCG	AT785	1225
Dad Hat	AT409	1173
DADE	AT664	1167
Dandy	AT355	1227
Dapper	AT780	1247
Deck	AT638	1203
DIGG	AT645	1228
DOCB	AT796	1139
DOLC	AT770	1137
DOOZ	AT310	1130
DRYD	AT656	1167
DYNA	AT618	1166
ESTO	AT627	1196
EVBA	AT764	1163
EVER	AT732	1159
EXTR	AT709	1131
Fader	AT412	1203
FAMC	AT643	1166
FEED	AT650	1167
FLAK	AT766	1157
FLEF	AT658	1167
FLSH	AT736	1130
FORE	AT346	1122
FRBA	AT354	1119
FRRE	AT350	1044
FRWS	AT786	1245
FUNB	AT789	690
FUSO	AT705	1142
Gear	AT516	1227
GLTO	AT759	1233
GLTR	AT347	1123
GOAT	AT647	1167
GOLX	AT629	1215
GRBE	AT794	1128
GRCA	AT662	1168

Supplier-Code	Article-No.	Page
---------------	-------------	------

GRHO	AT633	1196
GSTT	AT342	1223
GUAR	AT628	1188
GYCA	AT630	1225
Harlem	AT774	1151
HASH	AT311	1131
HELP	AT326	1042
HITC	AT670	1170
HOTY	AT711	1120
HURR	AT600	1227
ICWS	AT788	1145
JOGI	AT313	1225
JOLL	AT621	1166
JUCA	AT659	1211
KDBR	AT793	690
KDSF	AT508	686
KERG	AT340	1223
KIDS	AT617	688
KIKC	AT655	1204
KIRA	AT513	688
KISN	AT406	688
KNIC	AT521	1185
KWIN	AT712	690
Lewis	AT411	1227
LIFB	AT501	1165
LIFV	AT506	1165
LISA	AT610	1195
LISB	AT616	1166
LIST	AT614	1166
LOOP	AT648	1167
MAGL	AT760	1235
MARK	AT651	1188
MARM	AT771	1142
Mash-Up	AT636	1187
MATE	AT716	1152
MEME	AT644	1227
MOBO	AT769	1155
MOOV	AT702	1139
NOMA	AT349	1211
PEAK	AT706	1156
PHAS	AT652	1188
PILO	AT623	1166
PIPS	AT602	1196
PITB	AT635	1187
PITH	AT741	1146
PLAB	AT790	690
Player	AT641	1225
Podcast	AT775	1157
POPS	AT344	1127
PUPP	AT746	1148
RACI	AT615	1186
RACM	AT518	1215
RADS	AT510	1215
RAIN	AT324	1225
RAJE	AT517	1215
RAML	AT524	1215
RANH	AT348	1125
RAPC	AT511	1222
RAPP	AT505	1216
RARE	AT520	1214
RASU	AT523	1227
RECC	AT663	1169
Record	AT515	1215
REFL	AT320	1195
RLND	AT353	1120
ROHT	AT737	1139
RUNE	AT312	1225

Supplier-Code	Article-No.	Page
---------------	-------------	------



Scotland	AT637	1186
SCPI	AT756	1239
Scratch	AT772	1142
Selfie	AT773	1140
SFSW	AT500	1195
Share	AT777	1157
SKSC	AT715	1242
SKTE	AT717	1138
SLAM	AT661	1188
SN90	AT525	1216
SNAP	AT603	1209
Snap Ecoleather	AT414	1203
Snap Jersey	AT415	1203
SNDE	AT416	1203
SNFI	AT401	1203
SNME	AT400	1215
SNOB	AT710	1141
SNPP	AT708	1139
SNST	AT719	1160
SONE	AT358	1203
SPAC	AT626	1215
SPBE	AT718	1140
SPSA	AT612	1196
Stage	AT413	1203
STFF	AT339	1223
STFI	AT519	1186
STFV	AT502	1172
STOR	AT739	1137
Stretch-Fit	AT639	1186
STSX	AT613	1165
SWIN	AT343	1223
Tag	AT776	1157
TANK	AT301	1211
TECH	AT606	1165
TEFL	AT607	1160
TWIN	AT762	1238
UNIF	AT303	1211
UNPI	AT362	1165
UNPO	AT363	1186
URBA	AT306	1211
URDE	AT328	1211
VIBE	AT653	1203
VOGU	AT765	1154
Wales	AT410	1165
WARR	AT327	1211
WILD	AT701	1141
WIND	AT703	1131
WINN	AT605	1227
WROT	AT743	1043
ZOOM	AT608	1165
ZOPI	AT609	1195



AMS04	BCAMS04	607
AWS05	BCAWS05	607
BMS60	BCBMS60	587
BWS61	BCBWS61	587
CUD01	BCCUD01	1418
CUD02	BCCUD02	1380
FM717	BCFM717	552
FU703	BCFU703	562
FU704	BCFU704	549
FU705	BCFU705	854
FU749	BCFU749	562
FUI50	BCFUI50	558
FW752	BCFW752	552



Supplier-Code	Article-No.	Page
FWI51	BCFW51	559
HUD01	BCHUD01	1110
HUD02	BCHUD02	1110
HUD03	BCHUD03	1110
JK950	BCJK950	681
JK969	BCJK969	685
JM825	BCJM825	947
JM930	BCJM930	848
JM940	BCJM940	893
JM950	BCJM950	925
JM951	BCJM951	907
JM961	BCJM961	962
JM963	BCJM963	935
JM970	BCJM970	947
JMD10	BCJMD10	866
JMD14	BCJMD14	866
JU800	BCJU800	928
JU801	BCJU801	929
JU824	BCJU824	948
JU873	BCJU873	967
JU880	BCJU880	842
JUI60	BCJUI60	935
JUI62	BCJUI62	907
JW826	BCJW826	947
JW902	BCJW902	928
JW925	BCJW925	947
JW935	BCJW935	848
JW937	BCJW937	926
JW938	BCJW938	907
JW941	BCJW941	893
JW962	BCJW962	962
JW964	BCJW964	935
JWD11	BCJWD11	866
JWD15	BCJWD15	866
JWI61	BCJWI61	935
JWI63	BCJWI63	907
PK486	BCPK486	661
PM430	BCPM430	216
PMD30	BCPMD30	282
PU409	BCPU409	224
PU413	BCPU413	282
PU414	BCPU414	302
PU415	BCPU415	299
PU422	BCPU422	250
PU423	BCPU423	307
PU110	BCPU110	229
PU112	BCPU112	302
PW440	BCPW440	216
PW455	BCPW455	225
PW456	BCPW456	302
PW457	BCPW457	225
PW460	BCPW460	250
PWD31	BCPWD31	282
PWI11	BCPWI11	229
PWI13	BCPWI13	302
SM580	BCSM580	503
SMD85	BCSMD85	603
SM001	BCSM001	460
SM002	BCSM002	461
SMP21	BCSMP21	503
SMP22	BCSMP22	503
SMP41	BCSMP41	478
SMP42	BCSMP42	477
SMP61	BCSMP61	478
SMP62	BCSMP62	478
SMT81	BCSMT81	512
SMT82	BCSMT82	512

Supplier-Code	Article-No.	Page
SW520	BCSW520	503
SWD86	BCSWD86	603
SW003	BCSW003	460
SW004	BCSW004	460
SWP23	BCSWP23	503
SWP24	BCSWP24	503
SWP43	BCSWP43	478
SWP44	BCSWP44	477
SWP63	BCSWP63	478
SWP64	BCSWP64	478
SWT83	BCSWT83	512
SWT84	BCSWT84	512
TK300	BCTK300	639
TK301	BCTK301	654
TK350	BCTK350	654
TM042	BCTM042	10
TM044	BCTM044	99
TM046	BCTM046	57
TM048	BCTM048	181
TM050	BCTM050	91
TM055	BCTM055	61
TM057	BCTM057	99
TM062	BCTM062	702
TM070	BCTM070	184
TM072	BCTM072	169
TM200	BCTM200	125
TM201	BCTM201	125
TM202	BCTM202	587
TM220	BCTM220	91
TMD70	BCTMD70	62
TU 05T	BCTU05T	155
TU 07T	BCTU07T	165
TU002	BCTU002	15
TU003	BCTU003	52
TU004	BCTU004	37
TU005	BCTU005	53
TU006	BCTU006	104
TU01T	BCTU01T	13
TU020	BCTU020	139
TU03T	BCTU03T	38
TW 06T	BCTW06T	155
TW 08T	BCTW08T	164
TW02T	BCTW02T	13
TW041	BCTW041	91
TW043	BCTW043	10
TW045	BCTW045	99
TW047	BCTW047	57
TW049	BCTW049	181
TW04T	BCTW04T	38
TW056	BCTW056	61
TW058	BCTW058	99
TW063	BCTW063	702
TW071	BCTW071	184
TW073	BCTW073	169
TW102	BCTW102	104
TWD71	BCTWD71	62
WK680	BCWK680	665
WK681	BCWK681	669
WK682	BCWK682	671
WM645	BCWM645	406
WM646	BCWM646	437
WM647	BCWM647	406
WU600	BCWU600	316
WU610	BCWU610	317
WU620	BCWU620	366
WUI20	BCWUI20	317
WUI21	BCWUI21	365

Supplier-Code	Article-No.	Page
WUI22	BCWUI22	332
WUI23	BCWUI23	317
WUI24	BCWUI24	365
WUI25	BCWUI25	407
WUI26	BCWUI26	437
WW641	BCWW641	406
WW642	BCWW642	406
		
AUC60	BCAUC60	990
BUC50	BCBUC50	990
BUC51	BCBUC51	990
JUC40	BCJUC40	990
JUC41	BCJUC41	990
JUC42	BCJUC42	990
PUC10	BCPUC10	989
PUC11	BCPUC11	989
PUC12	BCPUC12	989
TUC01	BCTUC01	989
WUC20	BCWUC20	989
		
BZ01-TLC	BZ01T	634
BZ02	BZ02	623
BZ02S	BZ02S	626
BZ05-TLC	BZ05T	609
BZ10	BZ10	613
BZ10S	BZ10S	615
BZ11	BZ11	625
BZ12	BZ12	630
BZ13	BZ13	616
BZ13S	BZ13S	619
BZ15	BZ15	634
BZ15S	BZ15S	635
BZ16	BZ16C	630
BZ19	BZ19	615
BZ23	BZ23	635
BZ24	BZ24	631
BZ25	BZ25	627
BZ30	BZ30	617
BZ31	BZ31	627
BZ32	BZ32	627
BZ33	BZ33	620
BZ35	BZ35	617
BZ38	BZ38	626
BZ40	BZ40	627
BZ41	BZ41	616
BZ43	BZ43	625
BZ44	BZ44	635
BZ45	BZ45	623
BZ46	BZ46	620
BZ47	BZ47	624
BZ48	BZ48	615
BZ49	BZ49	620
BZ51	BZ51	635
BZ52	BZ52	626
BZ53	BZ53	627
BZ54	BZ54	620
BZ55	BZ55	635
BZ56	BZ56	620
		
BG10	BG10	1321
BG110	BG110	1325
BG115	BG115	1330
BG116	BG116	1343

Supplier-Code	Article-No.	Page
BG118	BG118	1343
BG125	BG125	1332
BG125J	BG125J	1356
BG125L	BG125L	1332
BG126	BG126	1334
BG127	BG127	1330
BG136	BG136	1431
BG138	BG138	1329
BG14	BG14	1387
BG140	BG140	1416
BG140S	BG140S	1431
BG142	BG142	1366
BG143	BG143	1383
BG144	BG144	1366
BG145	BG145	1387
BG146	BG146	1431
BG150	BG150	1415
BG151	BG151	1333
BG152	BG152	1370
BG153	BG153	1333
BG155	BG155	1333
BG16	BG16	1388
BG166	BG166	1431
BG168	BG168	1333
BG173	BG173	1418
BG175	BG175	1333
BG18	BG18	1386
BG196	BG196	1431
BG198	BG198	1333
BG200	BG200	1437
BG21	BG21	1391
BG211	BG211	1355
BG212	BG212	1334
BG218	BG218	1390
BG22	BG22	1413
BG23	BG23	1409
BG233	BG233	1336
BG235	BG235	1336
BG25	BG25	1408
BG250	BG250	1324
BG255	BG255	1336
BG26	BG26	1388
BG260	BG260	1402
BG261	BG261	1402
BG265	BG265	1358
BG30	BG30	1386
BG33	BG33	1390
BG331	BG331	1390
BG38	BG38	1424
BG40	BG40	1363
BG42	BG42	1366
BG44	BG44	1428
BG459	BG459	1409
BG46	BG46	1365
BG460	BG460	1409
BG461	BG461	1408
BG462	BG462	1408
BG463	BG463	1408
BG47	BG47	1366
BG48	BG48	1366
BG49	BG49	1365
BG5	BG5	1321
BG53	BG53	1366
BG540	BG540	1430
BG542	BG542	1326
BG544	BG544	1437
BG546	BG546	1431

Supplier-Code	Article-No.	Page
BG550	BG550	1345
BG571	BG571	1334
BG572	BG572	1437
BG576	BG576	1434
BG578	BG578	1434
BG58	BG58	1363
BG59	BG59	1363
BG60	BG60	1363
BG613	BG613	1357
BG615	BG615	1334
BG619	BG619	1346
BG620	BG620	1351
BG628	BG628	1419
BG641	BG641	1334
BG642	BG642	1328
BG646	BG646	1418
BG650	BG650	1418
BG651	BG651	1380
BG655	BG655	1418
BG66	BG66	1396
BG67	BG67	1396
BG673	BG673	1380
BG68	BG68	1396
BG683	BG683	1372
BG69	BG69	1365
BG693	BG693	1378
BG7	BG7	1324
BG71	BG71	1388
BG721	BG721	1374
BG723	BG723	1374
BG724	BG724	1425
BG725	BG725	1424
BG726	BG726	1396
BG727	BG727	1396
BG730	BG730	1393
BG75	BG75	1434
BG750	BG750	1427
BG753	BG753	1396
BG755	BG755	1363
BG8	BG8	1424
BG815	BG815	1329
BG825	BG825	1335
BG842	BG842	1368
BG845	BG845	1346
BG846	BG846	1390
BG851	BG851	1346
BG853	BG853	1346
BG855	BG855	1357
BG858	BG858	1357
BG861	BG861	1425
BG863	BG863	1386
BG864	BG864	1328
BG867	BG867	1336
BG869	BG869	1417
BG901	BG901	716
BG91	BG91	1388
BG910	BG910	716
BG915	BG915	717
BG940	BG940	715
BG944	BG944	715
BG949	BG949	715
BG95	BG95	1434
BG955	BG955	716
BG960	BG960	1443
BG961	BG961	716
BG963	BG963	716
BG965	BG965	716

Supplier-Code	Article-No.	Page
BG98	BG98	1388
		
DTG-14246	BS14246	1337
DTG-15273	BS15273	1337
DTG-15378	BS15378	1337
DTG-15380	BS15380	1337
DTG-15381	BS15381	1376
DTG-15382	BS15382	1404
DTG-15383	BS15383	1436
DTG-15384	BS384	1414
DTG-15385	BS385	1391
DTG-15386	BS15386	1426
DTG-15386	BS386	1427
DTG-15387	BS387	1383
DTG-15389	BS15389	1444
DTG-15390	BS15390	1427
DTG-15391	BS15391	1325
DTG-15392	BS15392	1385
DTG-15393	BS15393	1367
DTG-15394	BS15394	1364
DTG-16035	BS16035	1390
DTG-16052	BS16052	1436
DTG-16196	BS16196	1347
DTG-16438-1	BS16438	1325
DTG-16470	BS16470	1382
DTG-16476	BS16476	1382
DTG-16478	BS16478	1338
DTG-16483	BS16483	1435
DTG-16488	BS16488	1352
DTG-17070	BS17070	1397
DTG-17073	BS17073	1339
DTG-17080	BS17080	1375
DTG-17095	BS17095	1364
DTG-17126	BS17126	1384
DTG-17127	BS17127	1384
DTG-17156	BS17156	1367
DTG-17171	BS17171	1331
DTG-17174	BS17174	1435
DTG-17227	BS17227	1385
DTG-17231	BS17231	1348
DTG-17408	BS17408	1385
DTG-18000	BS18000	1385
DTG-18073	BS18073	1345
DTG-18095	BS18095	1376
DTG-18096	BS18096	1426
DTG-18097	BS18097	1338
DTG-18098	BS18098	1344
DTG-18100	BS18100	1383
DTG-18103	BS18103	1383
		
KK120	K120	508
KK121	K121	508
KK122	K122	507
KK123	K123	508
KK124	K124	1111
KK513	K513	1111
KK514	K514	1110
KK515	K515	1111
KK517	K517	1111
KK518	K518	1111
KK735	K735	508
KK736	K736	507
KK738	K738	508
KK740	K740	508

Supplier-Code	Article-No.	Page
		
BR5002	BD861	1265
BR5004	BD965	1264
BR5006	BD959	1264
BR6003	BD900	1264
BR6004	BD964	1264
BR6005	BD954	1264
BR6006	BD958	1264
BSDC140x200	BD910	1257
BSFI160x200	BD931	1255
BSFI180x200	BD932	1255
BSFI200x200	BD933	1255
BSFI90x200	BD930	1255
BSFL160x180	BD940	1255
BSFL220x280	BD941	1255
BSFL240x280	BD942	1256
BSFL260x280	BD943	1256
BSPC50x70	BD921	1256
BSPC80x80	BD920	1256
CA37X28	BD831	1308
CA40X40	BD840	1258
CA40X60	BD810	1113
CA45X110	BD860	1257
CA50X50	BD841	1258
CA50X70	BD811	1113
CAA60X80	BD820	1109
CAF170	BD812	1114
CAG35x50/50X70/75x90	BD832	1309
CAW60X35	BD821	1109
CAW60X80	BD822	1109
CF130x170	BD601N	1258
CF40X40	BD865	1258
CF50X50	BD866	1258
CT100X160	BD240	1267
CT30X50	BD210	1267
CT50X100	BD220	1267
CT70X140	BD230	1267
DB100X150	BD770	1271
DB50X100	BD750	1271
DB70X140	BD760	1271
ET100X150	BD140	1268
ET16X21	BD105	1268
ET30X50	BD110	1268
ET50X100	BD120	1268
ET70X140	BD130	1268
FC60x120	BD859	1257
GT45X45	BD800	1285
HT100X150	BD590	1269
HT30X50	BD560	1269
HT50X100	BD570	1269
HT50X70	BD550	1269
HT70X140	BD580	1269
IN100X150	BD680	1270
IN30X50	BD650	1270
IN50X100	BD660	1270
IN70X140	BD670	1270
KH70X120	BD864	631
LP5002	BD862	549
PBT100	BD780	633
PBT22	BD781	631
PBT75	BD782	633
PBV100	BD783	632
PBV22	BD784	629
PBV75	BD785	632
PS100X150	BD340	1284

Supplier-Code	Article-No.	Page
PS30x50	BD310	1284
PS50x100	BD320	1284
PS70x140	BD330	1284
QT56x150-170	BD962	1293
QT73x150-170	BD963	1293
QT75x180	BD961	1292
SB30x50	BD450	713
SB50x100	BD460	712
SB70x140	BD470	713
SC70x225	BD701N	1286
SF130X170	BD863	1258
ST56X150-170	BD881	1293
ST80X140-170	BD882	1293
ST80X180	BD950N	1292
TB70x140	BD700	1286
VT90x180	BD500	1286
WT40x60	BD802	1113
WT50X70	BD803	1113
WT56x150-170	BD956	1293
WT80x140-170	BD957	1293
WT80x180	BD955	1292
WTFI60	BD801	1114
		
B10	CB10	1173
B10B	CB10B	686
B11B	CB11b	689
B15	CB15	1174
B159	CB159	1229
B15C	CB15C	1199
B171	CB171	1189
B182	CB182	1225
B185	CB185	1226
B187	CB187	1212
B196	CB196	1216
B197	CB197	1189
B20	CB20	1200
B225	CB225	1151
B230	CB230	1151
B240	CB240	1163
B242	CB242	1162
B243	CB243	1148
B244	CB244	1148
B25	CB25	1174
B250	CB250	1160
B285	CB285	1246
B290	CB290	1240
B291	CB291	1240
B295	CB295	1237
B296	CB296	1237
B310	CB310	1236
B33	CB33	1212
B34	CB34	1212
B345	CB345	1162
B346	CB346	1162
B35	CB35	1042
B355	CB355	1212
B361	CB361	1130
B366	CB366	1129
B368	CB368	1129
B38	CB38	1212
B400	CB400	1452
B406B	CB406B	691
B407	CB407	1141
B41	CB41	1121
B410	CB410	1155

Supplier-Code	Article-No.	Page
B412	CB412	1155
B412a	CB412a	691
B412b	CB412b	691
B413	CB413	1153
B415	CB415	1154
B417	CB417	1154
B418	CB418	1138
B419	CB419	1141
B42	CB42	1043
B421	CB421	1142
B422	CB422	1142
B424	CB424	1241
B425	CB425	1144
B426	CB426	1152
B427	CB427	1147
B428	CB428	1142
B429	CB429	1151
B430	CB430	1154
B434	CB434	1163
B44	CB44	1131
B440	CB440	1133
B443	CB443	1155
B444	CB444	1143
B445	CB445	1133
B447	CB447	1137
B448	CB448	1150
B44C	CB44C	1140
B45	CB45	1133
B450	CB450	1155
B450B	CB450B	691
B451	CB451	1156
B454	CB454	1154
B456	CB456	1158
B456B	CB456B	692
B458	CB458	1158
B459	CB459	1158
B45b	CB45b	690
B460	CB460	1146
B461	CB461	1132
B462	CB462	1146
B465	CB465	1147
B468	CB468	1247
B469	CB469	1241
B470	CB470	1243
B471	CB471	1150
B472	CB472	1156
B479	CB479	1242
B480	CB480	1153
B480a	CB480a	692
B480b	CB480b	692
B482	CB482	1158
B483	CB483	1153
B485	CB485	1159
B486	CB486	1159
B486a	CB486a	692
B486b	CB486b	692
B487	CB487	1159
B488	CB488	1242
B489	CB489	1243
B490	CB490	1234
B491	CB491	1233
B493	CB493	1233
B495	CB495	1237
B50	CB50	1145
B515	CB515	1229
B525	CB525	1229
B535	CB535	1042

Supplier-Code	Article-No.	Page
B54	CB54	1174
B57	CB57	1189
B58	CB58	1174
B59	CB59	1174
B610	CB610	1174
B610c	CB610c	1204
B615	CB615	1204
B621	CB621	1223
B622	CB622	1223
B623	CB623	1224
B624	CB624	1224
B626	CB626	1224
B628	CB628	1229
B629	CB629	1229
B630	CB630	1127
B640	CB640	1216
B642	CB642	1218
B643	CB643	1218
B645	CB645	1221
B645B	CB645b	689
B646	CB646	1218
B647	CB647	1217
B65	CB65	1179
B651	CB651	1230
B653	CB653	1230
B654	CB654	1175
B655	CB655	1230
B656	CB656	1175
B658	CB658	1188
B660	CB660	1205
B665	CB665	1204
B668	CB668	1189
B669	CB669	1204
B670	CB670	1204
B674	CB674	1175
B675	CB675	1229
B676	CB676	1190
B677	CB677	1226
B682	CB682	1175
B686	CB686	1122
B691	CB691	1212
B694	CB694	1218
B720	CB720	1127
B720b	CB720b	686
B730	CB730	1127
B735	CB735	1127
B740	CB740	1127
B789	CB789	1123
B845	CB845	1220
B860	CB860	1175
B866	CB866	1204
B88	CB88	1124
B900	CB900	1245
B900b	CB900b	1245
B901	CB901	1244
B904	CB904	1244
B905	CB905	1244
B908	CB908	1245
B920	CB920	1246
B930	CB930	1246
B950	CB950	1043
B960	CB960	714
B960p	CB960c	714



1001	BL1001	94
------	--------	----

Supplier-Code	Article-No.	Page
100B	BL100B	616
1080	BL1080	136
134B	BL134B	616
2000	BL2000	147
3001	CV3001	16
3001B	CV3001B	621
3001CVC	CV3001CVC	16
3001T	CV3001T	621
3001Y	CV3001Y	642
3005	CV3005	104
3006	CV3006	64
301	BL301	722
3014	CV3014	117
3021	CV3021	64
304	BL304	722
3150	CV3150	209
3200	CV3200	144
3200T	CV3200T	624
3200Y	CV3200Y	656
3406	CV3406	59
3413	CV3413	58
3413B	CV3413B	621
3413T	CV3413T	621
3413Y	CV3413Y	638
3415	CV3415	97
3425	CV3425	155
3480	CV3480	124
3483	CV3483	124
3512	CV3512	166
3650	CV3650	58
3719	CV3719	387
3727	CV3727	574
3737	CV3737	574
3739	CV3739	420
3901	CV3901	315
3909	CV3909	419
3939	CV3939	419
4000	BL4000	136
491	BL491	722
6004	BL6004	15
6035	BL6035	104
6488	BL6488	125
6682	BL6682	203
7501	BL7501	339
7502	BL7502	347
7503	BL7503	348
812	BL812	584
816	BL816	584
8413	BL8413	59
8430	BL8430	119
8435	BL8435	97
8701	BL8701	59
8703	BL8703	117
8780	BL8780	120
8800	BL8800	119
8800Y	BL8800Y	659
8801	BL8801	188
8802	BL8802	202
8803	BL8803	202
8804	BL8804	119
8805	BL8805	202
8806	BL8806	188
8809	BL8809	203
8812	BL8812	207
8821	BL8821	189
8825	BL8825	189
8850	BL8850	208

Supplier-Code	Article-No.	Page
8852	BL8852	208
8871	BL8871	189
8880	BL8880	203
8881	BL8881	189
8882	BL8882	190
970	BL970	721



7017110	BW7017	1171
BW7018	BW7018	1171
BW7019	BW7019	1211



1295	BR671	522
2181	BR701	520
2222	BR601	519
2224	BR631	520
2234	BR700	520
2252	BR600	519
2255	BR650	521
2256	BR750	522
2257	BR670	522
2258	BR680	522
2264	BR800	518
2265	BR801	518
2270	BR692	517
2271	BR693	517
2279	BR802	518
2280	BR803	518
2287	BR780	521
2302	BR500	523
2303	BR501	523
3344	BR651	521
5647	BR603	519
5985	BR602	519
7742	BR690	517
7743	BR691	517
8387	BR703	521
8648	BR751	522
8655	BR702	520
8806	BR502	524
8807	BR503	524





BY001	BY001	1132
BY002	BY002	1129
BY003	BY003	123
BY004	BY004	95
BY005	BY005	62
BY006	BY006	101
BY007	BY007	137
BY008	BY008	244
BY009	BY009	121
BY010	BY010	309
BY011	BY011	378
BY012	BY012	414
BY013	BY013	583
BY014	BY014	583
BY015	BY015	445
BY016	BY016	872
BY018	BY018	205
BY019	BY019	123
BY020	BY020	201
BY021	BY021	63
BY022	BY022	144
BY023	BY023	244

Supplier-Code	Article-No.	Page
BY025	BY025	309
BY026	BY026	379
BY027	BY027	445
BY028	BY028	64
BY030	BY030	949
BY031	BY031	607
BY032	BY032	150
BY033	BY033	150
BY034	BY034	351
BY035	BY035	205
BY036	BY036	192
BY037	BY037	351
BY038	BY038	205
BY039	BY039	61
BY040	BY040	117
BY041	BY041	158
BY042	BY042	200
BY044	BY044	870
BY045	BY045	870
BY046	BY046	842
BY047	BY047	589
BY048	BY048	589
BY049	BY049	136
BY050	BY050	596
BY051	BY051	123
BY052	BY052	62
BY053	BY053	200
BY054	BY054	200
BY055	BY055	150
BY056	BY056	150
BY057	BY057	68
BY058	BY058	310
BY059	BY059	1368
BY060	BY060	1383
BY061	BY061	1412
BY062	BY062	101
BY063	BY063	1239
BY064	BY064	148
BY065	BY065	212
BY066	BY066	589
BY069	BY069	403
BY070	BY070	200
BY071	BY071	150
BY072	BY072	150
BY073	BY073	149
BY074	BY074	358
BY075	BY075	324
BY076	BY076	310
BY077	BY077	358
BY078	BY078	931
BY079	BY079	148
BY080	BY080	589
BY082	BY082	403
BY083	BY083	84
BY084	BY084	358
BY085	BY085	403
BY086	BY086	84
BY087	BY087	358
BY088	BY088	403
BY089	BY089	128
BY090	BY090	94
BY091	BY091	164
BY092	BY092	61
BY093	BY093	358
BY094	BY094	339
BY095	BY095	934
BY096	BY096	934

Supplier-Code	Article-No.	Page
BY097	BY097	354
BY098	BY098	354
BY099	BY099	584
BY101	BY101	207
BY102	BY102	96
BY103	BY103	575
BY104	BY104	344
BY105	BY105	344
BY106	BY106	438
BY107	BY107	208
BY108	BY108	190
BY109	BY109	148
BY110	BY110	341
BY111	BY111	387
BY112	BY112	148
BY113	BY113	670
BY114	BY114	654
BY115	BY115	638
BY116	BY116	654
BY117	BY117	670
BY124	BY124	192

		
5210	BU5210	606
5247	BU5247	599
8127	BU8127	387
8210	BU8210	606
8603	BU8603	388
8609	BU8609	353
8615	BU8615	436
8670	BU8670	388
8701	BU8701	874
9102	BU9102	125
9111	BU9111	125
9203	BU9203	607
9247	BU9247	599
9301	BU9301	598
9305	BU9305	598
9371	BU9371	598
9401	BU9401	598
B8660	BU8660	436
B8801	BU8801	573

		
KTHK	CR485	528
KTHKS	CR486	979

		
KTH709H	CR482	979
KTH709J	CR701	980
KTH726	CR484	979
KTH728	CR702	980
KTH735	CR770	979
KTH741	CR703	979

		
CC700	CR750	981
CC709H	CR480	981
CC709S	CR481	980
CC710	CR700	981
CC726	CR483	980
CCC	CR800	980
KSAB	CR801	980

		
00110-01	CGW110	1057

Supplier-Code	Article-No.	Page
00111-01	CGW111	1057
00121-01	CGW121	1056
00122-01	CGW122	1057
00123-01	CGW123	1055
00127-01	CGW127	1055
00130-01	CGW130	1058
00131-01	CGW131	1058
00150-01	CGW150	1062
00160-01	CGW160	1063
00161-01	CGW161	1063
00180-01	CGW180	1054
00185-01	CGW185	1054
00186-01	CGW186	1054
00260-01	CGW260	1059
00500-12	CGW500	1050
00501-12	CGW501	1050
00525-03	CGW525	1051
00535-03	CGW535	1051
00630-15	CGW630	1050
00640-15	CGW640	1050
00655-12	CGW655	1050
00665-12	CGW665	1050
00700-14	CGW700	1049
00710-14	CGW710	1049
00720-13	CGW720	1049
00730-13	CGW730	1049
00907-01	CGW907	1052
01135-01	CGW1135	1059
01145-01	CGW1145	1059
01146-01	CGW1146	1059
01260-01	CGW1260	1055
01261-01	CGW1261	1055
01262-01	CGW1262	1056
01360-01	CGW1360	1062
01511-09	CGW1511	1063
03100-01	CGW3100	1053
03105-01	CGW3105	1053
03200-01	CGW3200	1054
03305-01	CGW3305	1054
03620-05	CGW3620	1053
03630-05	CGW3630	1053
04001-32	CGW4001	1060
04010-32	CGW4010	1060
04111-32	CGW4111	1060
04122-32	CGW4122	1060
04127-32	CGW4127	1061
04131-32	CGW4131	1061
04150-32	CGW4150	1061
04170-32	CGW4170	1062
04350-32	CGW4350	1062
04360-32	CGW4360	1061
09071-01	CGW9071	1052
09520-13	CGW9520	1049
09525-13	CGW9525	1049
32100-99	CGW3210	1063
81001-06	CGW81001	1052
82001-06	CGW82001	1052
82010-06	CGW82010	1052

		
103	CC103	1172
104	CC104	1172
105	CC105	1218
106	CC106	1212
1535	CC1535	357
1536	CC1536	334

Supplier-Code	Article-No.	Page
1537L	CC1537L	586
1539	CC1539	573
1566	CC1566	339
1596	CC1596	339
1717	CC1717	89
3199	CC3199	116
340	CC340	1372
342	CC342	1328
343	CC343	1380
344	CC344	1368
4200	CC4200	89
4260L	CC4260L	135
4900	CC4900	167

		
CB01	CNB01	1405
CB02	CNB02	1349
CB03	CNB03	1349
CS01	CN100	737
CS02	CN110	750
CS03	CN200	750
CS05	CN140	750
CS06	CN120	749
CS11	CN160	738
CSL01	CN130	736
CSL05	CN150	750
CSL11	CN170	738

		
DP130	DL130	1103
DP200	DL200	1105

		
BW11025	DK11025	977
BW24/7	DK247BW	974
DP1000	DK10000	975
DP1001	DK10010	975
DP1002	DK1002	976
DP1003	DK1003	978
DP1004	DK1004	978
DP1006	DK1006	976
DT1007	DK1007	978
ED24/7	DK247	973
ED24/7BB	DK247BB	974
ED24/7SH	DK247SH	974
ED24/J	DK247J	973
EH30050	DK30051	978
EH36000	DK36000	977
EH89000	DK89000	977
FA13335	DK13335	1005
FC23530	DK23530	1005
FC9508	DK9508	1005
FC9516	DK9516	1005
HA100	DK100	1148
HA180	DK180	1143
IN30010	DK30010	974
IN30030	DK30030	974
IN30040	DK30040	975
IN30050	DK30050	975
IN30060	DK30060	975
JW7010	DK7010	977
JW7011	DK7011	976
JW7017	DK7017	977
SA2007	DK2007	1032
SA22010	DK22010	1017
SA22021	DK22021	1021

Supplier-Code	Article-No.	Page
SA22045	DK22045	1033
SA22075	DK22075	1026
SA22076	DK22076	1027
SA22080	DK22080	1026
SA22081	DK22081	1025
SA22082	DK22082	1028
SA22090	DK22090	1030
SA22092	DK22092	1028
SA22095	DK22095	1030
SA30015	DK30015	1032
SA30035	DK30035	1032
SA30045	DK30045	1032
SA30310	DK30310	1017
SA66	DK66	978
SA7005	DK7005	1032
SH2004	DK2004	976
SH21220	DK21220	977
SH3008	DK3008	976
SH3009	DK3009	976
SH5000	DK5000	565
WD1000	DK1000	978



700BE	DY700BE	151
700CY	DY700CY	151
700FU	DY700FU	152
700MS	DY700MS	151
700PG	DY700PG	76
700TY	DY700TY	151
700WA	DY700WA	151
70BBE	DY70BBE	652
70BCY	DY70BCY	652
70BMS	DY70BMS	652
750CPG	DY750CPG	76
7650VRX	DY650VRX	151
7870VR	DY7870VR	1141



EA001	EA001	173
EA001F	EA001F	173
EA003	EA003	178
EA011	EA011	223
EA021	EA021	185
EA030	EA030	336
EA033	EA033	336
EA040	EA040	359
EA041	EA041	362
EA051	EA051	429
EA060	EA060	544
EA061	EA061	544
EA062	EA062	544
EA080	EA080	544



38011	EL38011	96
38023	EL38023	11
38080	EL38080	235
38081	EL38081	235
38084	EL38084	259
38085	EL38085	259
38100	EL38100	215
38101	EL38101	215
38211	EL38211	425
38223	EL38223	418
38224	EL38224	310
38319	EL38319	913

Supplier-Code	Article-No.	Page
38320	EL38320	913
38321	EL38321	908
38322	EL38322	908
38661	EL38661	1134
39010	EL39010	741
39305	EL39305	959
39306	EL39306	959
39311	EL39311	923
39312	EL39312	923
39331	EL39331	953
39332	EL39332	953
39333	EL39333	958
39334	EL39334	958



10020	EX100	1101
10120	EX101	1101
10220	EX102	1099
10320	EX103	1099
10620	EX106	1100
117	EX117	1099
118	EX118	1101
12717	EX127	1098
13417	EX134	1098
141	EX141	1100
19706	EX197	1100
19806	EX198	1100
200	EX200	1102
22220	EX222	1102
2255930/22520	EX225	1102
273	EX273	1117
300	EX300	1101



1102	FA1102	1482
1112	FA1112	1481
1115	FA1115	1483
1132	FA1132	1481
1162	FA1162	1481
1182	FA1182	1483
1755	FA1755	1482
2285	FA2285	1483
2985	FA2985	1484
3310	FA3310	1482
4132	FA4132	1482
4870	FA4870	1482
5002	FA5002	1477
5008	FA5008	1477
5012	FA5012	1477
5070	FA5070	1477
5171	FA5171	1477
5199	FA5199	1478
5460	FA5460	1479
5512	FA5512	1477
5560	FA5560	1479
5571	FA5571	1478
5680	FA5680	1478
5690	FA5690	1478
5691	FA5691	1478
7810	FA7810	1482
7850	FA7850	1483
7860	FA7860	1483
7870	FA7870	1483





LV240	FH240	806
-------	-------	-----

Supplier-Code	Article-No.	Page
LV270	FH270	806
LV310	FH310	807
LV322	FH322	806
LV323	FH323	806
LV330	FH330	808
LV338	FH338	808
LV340	FH340	808
LV345	FH345	808
LV350	FH350	806
LV351	FH351	806
LV355	FH355	807
LV370	FH370	807
LV371	FH371	807
LV381	FH381	807
LV571	FH571	808
LV622	FH622	809
LV871	FH871	809
LV881	FH881	809





110	FX110	1205
110P	FX110P	1175
110T	FX110T	1222
1500KC	FX1500KC	1135
1501KC	FX1501KC	1135
1545K	FX1545K	1135
180	FX180	1175
180A	FX180A	1226
5003	FX5003	1124
6005FF	FX6005FF	1205
6005FW	FX6005FW	1205
6006	FX6006	1218
6006T	FX6006T	1218
6006UC	FX6006UC	1218
6006W	FX6006W	1221
6007	FX6007	1205
6007T	FX6007T	1207
6089BS	FX6089BS	1207
6089CA	FX6089CA	1228
6089CB	FX6089CB	1209
6089CH	FX6089CH	1207
6089CO	FX6089CO	1228
6089CV	FX6089CV	1207
6089F	FX6089F	1207
6089HW	FX6089HW	1207
6089M	FX6089M	1206
6089MC	FX6089MC	1190
6089ML	FX6089ML	1207
6089MS	FX6089MS	1207
6089MT	FX6089MT	1209
6089OC	FX6089OC	1176
6089R	FX6089R	1207
6089SC	FX6089SC	1208
6089VM	FX6089VM	1208
6089WR	FX6089WR	1208
6195P	FX6195P	1190
6196	FX6196	1190
6197	FX6197	1190
6210	FX6210	1209
6210T	FX6210T	1209
6245C	FX6245C	1176
6245CM	FX6245CM	1179
6245CS	FX6245CS	1208
6245CW	FX6245CW	1212
6245DC	FX6245DC	1176
6245DE	FX6245DE	1228

Supplier-Code	Article-No.	Page
6245DS	FX6245DS	1190
6245FC	FX6245FC	1212
6245MC	FX6245MC	1208
6245OC	FX6245OC	1176
6245PT	FX6245PT	1176
6245TD	FX6245TD	1190
6245VC	FX6245VC	1228
6245W	FX6245W	1176
6245WR	FX6245WR	1176
6277	FX6277	1191
6277CA	FX6277CA	1228
6277CS	FX6277CS	1190
6277FM	FX6277FM	1176
6277FV	FX6277FV	1208
6277GM	FX6277GM	1176
6277HM	FX6277HM	1228
6277JK	FX6277JK	1228
6277MC	FX6277MC	1192
6277ML	FX6277ML	1177
6277OC	FX6277OC	1177
6277P	FX6277P	1229
6277PD	FX6277PD	1192
6277PM	FX6277PM	1192
6277PS	FX6277PS	1177
6277Q	FX6277Q	1229
6277SM	FX6277SM	1192
6277TF	FX6277TF	1177
6277TK	FX6277TK	1192
6355	FX6355	1192
6363V	FX6363V	1177
6502	FX6502	1210
6504	FX6504	1218
6506CB	FX6506CB	1219
6508	FX6508	1208
6511	FX6511	1219
6511CF	FX6511CF	1193
6511M	FX6511M	1219
6511T	FX6511T	1219
6533	FX6533	1219
6560	FX6560	1177
6588	FX6588	1229
6606	FX6606	1219
6606C	FX6606C	1219
6606CF	FX6606CF	1221
6606CT	FX6606CT	1219
6606MC	FX6606MC	1219
6606T	FX6606T	1220
6745	FX6745	1177
6778	FX6778	1177
6778T	FX6778T	1192
6977CA	FX6977CA	1192
6997	FX6997	1177
7706	FX7706	1178
7706ES	FX7706ES	1208
FF-008	FF008	1231
FF-009	FF009	1231
FF-010	FF010	1231
FF-011	FF011	1231
FX110VH	FX110VH	1175
FX110ZP	FX110ZP	1175
FX5003CP	FX5003CP	1124
FX5003N	FX5003N	1124
FX5003S	FX5003S	1124
FX6277LC	FX6277LC	1190
FX6277M	FX6277M	1192
FX7005CB	FX7005CB	1208
FX7077RS	FX7077RS	1213

Supplier-Code	Article-No.	Page
FX7707	FX7707	1178
FX7708MS	FX7708MS	1178
		
KK186	K186	815
KK516	K516	815
KK611	K611	815
		
61-005-0	F288K	648
61-007-0	F240K	658
61-013-0	F350K	740
61-015-0	F150k	649
61-017-0	F151k	649
61-019-0	F110K	638
61-023-0	F130K	640
61-025-0	F131K	641
61-026-0	F295	139
61-028-0	F296	147
61-033-0	F140K	649
61-036-0	F140	31
61-038-0	F240	52
61-042-0	F241	53
61-044-0	F181	43
61-066-0	F270	110
61-082-0	F110	7
61-098-0	F260	131
61-168-0	F159	154
61-212-0	F182	43
61-372-0	F288N	31
61-376-0	F262	131
61-390-0	F350	739
61-392-0	F355	739
61-398-0	F271N	110
61-404-0	F242N	52
61-412-0	F150	27
61-414-0	F151	27
61-416-0	F552	729
61-418-0	F553	729
61-420-0	F111	7
61-422-0	F185	41
61-424-0	F186	43
61-426-0	F272	98
61-428-0	F243	49
61-430-0	F130	19
61-432-0	F131	18
62-005-0	F457NK	671
62-009-0	F430K	667
62-031-0	F324K	666
62-032-0	F382	332
62-033-0	F304K	666
62-034-0	F401	407
62-035-0	F401K	671
62-037-0	F421K	667
62-038-0	F409	364
62-039-0	F304NK	666
62-041-0	F324NK	666
62-043-0	F421NK	667
62-045-0	F401NK	671
62-062-0	F401N	407
62-066-0	F854	559
62-114-0	F382N	332
62-116-0	F442N	440
62-118-0	F440N	407
62-138-0	F310	312
62-140-0	F430	357

Supplier-Code	Article-No.	Page
62-144-0	F407	402
62-146-0	F315	312
62-148-0	F435	357
62-150-0	F408	402
62-152-0	F421N	364
62-154-0	F324N	318
62-156-0	F330	313
62-158-0	F385	332
62-160-0	F460	437
62-162-0	F458	437
62-202-0	F324	318
62-208-0	F421	364
62-216-0	F304	318
62-228-0	F457	440
62-230-0	F457N	440
62-510-0	F800	559
62-511-0	F800K	674
62-512-0	F820	549
63-030-0	F520	217
63-032-0	F586N	282
63-038-0	F550	275
63-040-0	F551	275
63-042-0	F506	252
63-044-0	F512	218
63-201-0	F504K	661
63-204-0	F503	272
63-212-0	F517	251
63-218-0	F511N	217
63-308-0	F532	299
63-310-0	F541N	301
63-402-0	F502	251
63-417-0	F502K	661
64-005-0	F490K	679
64-007-0	F554K	677
64-025-0	F480K	679
64-026-0	F480	582
64-032-0	F481	582
64-036-0	F495	586
64-038-0	F490	577
64-040-0	F480N	582
64-042-0	F554	752
64-046-0	F485	576
64-051-0	F480NK	679
65-000-0	F701	458
65-002-0	F700	458
65-012-0	F702	493
65-014-0	F703	492
65-112-0	F601	458
65-114-0	F600	458
65-116-0	F603	492
65-118-0	F602	493
67-012-6	F990	719
67-018-7	F991	719
67-020-7	F992	719
67-026-7	F993	719
67-082-3	F997	719
67-600-Z	F994	724
67-602-Z	F995	724
67-608-Z	F996	724
		
KK185	K185	810
KK475	K475	810
KK730	K730	809
KK915	K915	812
KK916	K916	812

Supplier-Code	Article-No.	Page
KK931	K931	810
KK932	K932	811
KK935	K935	811
KK939	K939	809
KK942	K942	811
KK943	K943	811
KK944	K944	810
KK965	K965	809
KK971	K971	811
KK979	K979	814
KK980	K980	810
KK985	K985	811
		
KK924	K924	814
KK926	K926	814
KK930	K930	813
KK938	K938	814
KK940	K940	813
KK963	K963	812
KK966	K966	813
KK969	K969	812
KK973	K973	812
KK974	K974	814
KK976	K976	813
KK981	K981	814
KK986	K986	815
KK987	K987	815
KK991	K991	813
		
12000	G12000	328
12500	G12500	381
12900	G12900	1260
18000	G18000	313
18000B	G18000K	665
18500	G18500	363
18500B	G18500K	667
185C00	G185C00	388
18600	G18600	405
18600B	G18600K	671
18600FL	G18600FL	405
18800	G18800	331
18C120	G18120	574
2000	G2000	40
2400	G2400	51
3800	G3800	244
4100	G4100	36
4100L	G4100L	36
4100VL	G4100VL	116
41V00	G41V00	116
42000	G42000	740
42000B	G42000K	740
42000L	G42000L	740
42400	G42400	751
42400B	G42400K	751
42400L	G42400L	751
42700	G42700	731
43800	G43800	281
43800L	G43800L	281
44S30	G44S30	752
46000	G46000	748
46000L	G46000L	748
46500	G46500	751
5000	G5000	32
5000B	G5000K	651

Supplier-Code	Article-No.	Page
5000L	G5000L	33
5100P	G5100P	651
64000	G64000	12
64000B	G64000K	639
64000L	G64000L	12
64200	G64200	124
64200L	G64200L	124
64400	G64400	49
64400L	G64400L	49
64550L	G64550L	26
64800	G64800	219
64800L	G64800L	219
64V00	G64V00	103
64V00L	G64V00L	103
72800B	G72800K	663
75800	G75800	258
75800L	G75800L	258
8000	G8000	36
85800	G85800	243
85800L	G85800L	243
85900	G85900	304
8800	G8800	258
8800B	G8800K	663
99500	G99500	357
H000	GH000	48
H400	GH400	51
SUB42	GSUB42	697
		
1800177	HF0177	1424
1800771	HF0771	1424
1800772	HF0772	1424
1800773	HF0773	1437
1800775	HF0775	1391
1800780	HF0780	1349
1801059	HF1059	1428
1801676	HF1676	1437
1802716	HF2716	1326
1802719	HF2719	1428
1802721	HF2721	1444
1802722	HF2722	1356
1802752	HF2752	1369
1802759	HF2759	1380
1802765	HF2765	1358
1802775	HF2775	1445
1802781	HF2781	1331
1802782	HF2782	1403
1802787	HF2787	1400
1802814	HF2814	1389
1803310	HF3310	1340
1803314	HF3314	1355
1803367	HF3367	1350
1803371	HF3371	1430
1803908	HF3908	1343
1803928	HF3928	1389
1803939	HF3939	1379
1805506	HF5506	1394
1805510	HF5510	1393
1805513	HF5513	1386
1805710	HF5710	1374
1806047	HF6047	1404
1806052	HF6052	1389
1806694	HF6694	1341
1806695	HF6695	1438
1807530	HF7530	1388
1807531	HF7531	1411

Supplier-Code	Article-No.	Page
1807536	HF7536	1374
1807537	HF7537	1392
1807544	HF7544	1412
1807546	HF7546	1428
1807551	HF7551	1445
1807554	HF7554	1392
1807555	HF7555	1392
1807556	HF7556	1374
1807777	HF7777	1379
1807780	HF7780	1356
1807781	HF7781	1377
1807784	HF7784	1407
1807785	HF7785	1377
1807788	HF7788	1392
1807790	HF7790	1386
1807798	HF7798	1359
1808800	HF8800	1379
1808810	HF8810	1393
1808812	HF8812	1438
1808820	HF8820	1428
1809104	HF9104	1438
1809108	HF9108	1404
1809113	HF9113	1393
1809115	HF9115	1389
1809117	HF9117	1397
1809120	HF9120	1429
1809122	HF9122	1350
1809123	HF9123	1350
1809786	HF9786	1332
1809787	HF9787	1332
1809789	HF9789	1439
1809790	HF9790	1341
1809791	HF9791	1428
1809792	HF9792	1377
1809793	HF9793	1369
1809797	HF9797	1444
1809798	HF9798	1377
1809799	HF9799	1303
1809800	HF9800	1303
1809996	HF9996	1330
1809997	HF9997	1399
1809998	HF9998	1359
1809999	HF9999	1303
1812198	HF2198	1358
1812199	HF2199	1403
1812201	HF2201	1349
1812202	HF2202	1438
1812203	HF2203	1358
1812204	HF2204	1045
1812205	HF2205	1046
1812206	HF2206	1045
1812209	HF2209	1389
1812210	HF2210	1389
1812211	HF2211	1444
1812212	HF2212	1376
1812213	HF2213	1359
1812214	HF2214	1332
1812215	HF2215	1407
1812216	HF2216	1349
1812218	HF2218	1393
1812219	HF2219	1432
1812220	HF2220	1391
1813051	HF3051	1323
1813052	HF3052	1312
1813054	HF3054	1372
1813055	HF3055	1324
1813056	HF3056	1399

Supplier-Code	Article-No.	Page
1813057	HF3057	1312
1813058	HF3058	1357
1813059	HF3059	1364
1813060	HF3060	1323
1813061	HF3061	1358
1813062	HF3062	1340
1813063	HF3063	1340
1813066	HF3066	1392
1813068	HF3068	1400
1813070	HF3070	1351
1813071	HF3071	1376
1813339	HF3339	1403
1813340	HF3340	1404
1813341	HF3341	1432
1813342	HF3342	1438
1813346	HF3346	1391
1813347	HF3347	1409
1813348	HF3348	1330
1813349	HF3349	1324
1813350	HF3350	1345
1813351	HF3351	1393
1813352	HF3352	1368
1813353	HF3353	1404
1813354	HF3354	1438
1813355	HF3355	1341
1814000	HF4000	1377
1814001	HF4001	1372
1814002	HF4002	1331
1814003	HF4003	1315
1814004	HF4004	1400
1814005	HF4005	715
1814006	HF4006	1434
1814007	HF4007	1430
1814008	HF4008	1359
1814009	HF4009	1427
1814010	HF4010	1404
1814011	HF4011	1423
1814012	HF4012	1423
1814013	HF4013	1423
1814014	HF4014	1355
1814015	HF4015	1444
1814016	HF4016	1377
1814017	HF4017	1411
1814018	HF4018	1360
1814019	HF4019	1411
1814020	HF4020	1380
1814021	HF4021	1330
1814022	HF3343	1359
1814023	HF9116	1372
1814024	HF4024	1339
1814025	HF4025	1339
1814026	HF4026	1387
1814027	HF4027	1365
1814028	HF4028	1425
1814029	HF4029	1331
1814030	HF4030	1378
1814031	HF4031	1387
1814032	HF4032	1387
1814033	HF14033	1329
1814034	HF14034	1403
1814035	HF14035	1403
1815000	HF15000	1329
1815001	HF15001	1345
1815002	HF15002	1386
1815003	HF15003	1417
1815004	HF15004	1340
1815005	HF15005	1413

Supplier-Code	Article-No.	Page
1815006	HF15006	1368
1815008	HF15008	1359
1815011	HF15011	1403
1815013	HF15013	1400
1815014	HF15014	1303
1815015	HF15015	1379
1815016	HF15016	1345
1815017	HF15017	1376
1815018	HF15018	1411
1815019	HF15019	1339
1815020	HF15020	1303
1815021	HF15021	1308
1815022	HF15022	1410
1815023	HF15023	1340
1815024	HF15024	1339
1815025	HF15025	1340
1815026	HF15026	1329
1815027	HF15027	1330

		
-30	X1050	1317
-31LH	X1051	1307
-31SH	X1052	1307
-32	X1055	1434
-33	X1056	1402
-34	X1053	1307
-50	X1054	1308

		
H020	W020	53
H100	W100	248
H101	W101	232
H102	W102	232
H105	W105	304
H121	W121	248
H150	W150	291
H151	W151	289
H305	W305	261
H306	W306	261
H400	W400	262
H401	W401	262
H410	W410	263
H450	W450	289
H460	W460	255
H461	W461	255
H473	W473	281
H475	W475	280
H476	W476	280
H482	W482	281
H490	W490	289
H510	W510	473
H511	W511	473
H515	W515	473
H516	W516	473
H550	W550	474
H551	W551	474
H555	W555	474
H556	W556	474
H580	W580	449
H581	W581	449
H585	W585	449
H586	W586	449
H590	W590	450
H591	W591	450
H592	W592	450
H593	W593	450

Supplier-Code	Article-No.	Page
H595	W595	450
H596	W596	450
H597	W597	529
H608	W608	529
H640	W640	528
H641	W641	528
H650	W650	593
H651	W651	593
H716	W716	539
H718	W718	539
H719	W719	539
H720	W720	538
H721	W721	538
H722	W722	538
H723	W723	538
H724	W724	538
H725	W725	539
H726	W726	538
H727	W727	540
H729	W729	540
H730	W730	539
H735	W735	540
H762	W762	539
H835	W835	916
H850	W850	561
H851	W851	561
H855	W855	856
H856	W856	856
H862	W862	331

		
101	HRM101	81
102	HRM102	110
201	HRM201	81
202	HRM202	110
301	HRM301	246
302	HRM302	270
303	HRM303	271
401	HRM401	246
402	HRM402	270
403	HRM403	271
501	HRM501	228
502	HRM502	254
601	HRM601	228
602	HRM602	254
701	HRM701	430
801	HRM801	430
900	HRM900	398
902	HRM902	329

		
AFX90UNC	NP306	387
EXP54LWZC	NP700	932
EXP90SHZ	NP352	423
IND30RC	NP301	342
IND4000C	NP380	385
IND40RP	NP302	388
IND45UVZ	NP351	436
PRM22BP	NP303	361
PRM22BZ	NP353	423
PRM33SBP	NP305	361
PRM33SBZ	NP355	422
PRM90HT	NP304	359
PRM90HTZ	NP354	423
SS155RJZ	NP356	432

Supplier-Code	Article-No.	Page
JAMES & NICHOLSON		
8003	JN8003	171
8004	JN8004	171
8007	JN8007	170
8008	JN8008	170
8009	JN8009	233
8010	JN8010	233
8015	JN8015	171
8016	JN8016	171
8017	JN8017	170
8021	JN8021	338
8022	JN8022	338
8023	JN8023	380
8024	JN8024	380
8025	JN8025	414
8026	JN8026	414
JN 001	JN001	24
JN 002	JN002	37
JN 017	JN017	152
JN 018	JN018	152
JN 019	JN019	647
JN 040	JN040	325
JN 042	JN042	413
JN 047	JN047	376
JN 051	JN051	376
JN 053	JN053	413
JN 070	JN070	234
JN 070k	JN070K	664
JN 071	JN071	234
JN 1000	JN1000	921
JN 1001	JN1001	921
JN 1010	JN1010	942
JN 1011	JN1011	942
JN 1034	JN1034	953
JN 1035	JN1035	953
JN 1036	JN1036	841
JN 1037	JN1037	841
JN 1053	JN1053	964
JN 1054	JN1054	964
JN 1057	JN1057	910
JN 1058	JN1058	910
JN 1059	JN1059	891
JN 1060	JN1060	891
JN 135	JN135	909
JN 137	JN137	909
JN 302	JN302	779
JN 305	JN305	776
JN 306	JN306	776
JN 312	JN312	779
JN 315	JN315	776
JN 316	JN316	776
JN 322	JN322	779
JN 338	JN338	836
JN 338K	JN338K	836
JN 342	JN342	837
JN 350	JN350	703
JN 351	JN351	703
JN 354	JN354	428
JN 355	JN355	428
JN 372	JN372	837
JN 386	JN386	837
JN 386K	JN386K	837
JN 387	JN387	837
JN 387K	JN387K	837
JN 396	JN396	777

Supplier-Code	Article-No.	Page
JN 397	JN397	777
JN 451	JN451	779
JN 452	JN452	779
JN 453	JN453	778
JN 454	JN454	779
JN 504	JN504	1451
JN 568	JN568	253
JN 569	JN569	253
JN 570	JN570	566
JN 571	JN571	566
JN 588	JN588	570
JN 589	JN589	570
JN 594	JN594	428
JN 595	JN595	428
JN 596	JN596	565
JN 597	JN597	565
JN 800	JN800	46
JN 801	JN801	247
JN 802	JN802	46
JN 803	JN803	247
JN 901	JN901	24
JN 946	JN946	287
JN 947	JN947	287
JN 960	JN960	370
JN 961	JN961	370
JN 962	JN962	425
JN 963	JN963	425
JN 964	JN964	290
JN 965	JN965	295
JN 966	JN966	295
JN010	JN010	139
JN011	JN011	139
JN026	JN026	299
JN043	JN043	549
JN044	JN044	559
JN046	JN046	439
JN1020	JN1020	911
JN1021	JN1021	911
JN1022	JN1022	862
JN1023	JN1023	862
JN1075	JN1075	841
JN1076	JN1076	841
JN1077	JN1077	918
JN1078	JN1078	918
JN1081	JN1081	884
JN1082	JN1082	884
JN1087	JN1087	911
JN1088	JN1088	911
JN1091	JN1091	883
JN1092	JN1092	883
JN1097	JN1097	921
JN1098	JN1098	921
JN1103	JN1103	948
JN1104	JN1104	948
JN1117	JN1117	941
JN1118	JN1118	941
JN1119	JN1119	882
JN1120	JN1120	882
JN1121	JN1121	942
JN1122	JN1122	942
JN1125	JN1125	941
JN1126	JN1126	941
JN1127	JN1127	863
JN1128	JN1128	863
JN1129	JN1129	910
JN1130	JN1130	910
JN1131	JN1131	928

Supplier-Code	Article-No.	Page
JN1132	JN1132	928
JN1143	JN1143	417
JN1144	JN1144	417
JN1145	JN1145	927
JN1146	JN1146	927
JN1147	JN1147	915
JN1148	JN1148	915
JN214	JN214	724
JN215	JN215	724
JN357	JN357	778
JN358	JN358	778
JN358K	JN358K	778
JN390	JN390	777
JN391	JN391	777
JN508	JN508	436
JN616	JN616	604
JN617	JN617	604
JN637	JN637	604
JN638	JN638	604
JN703	JN703	283
JN704	JN704	283
JN705	JN705	283
JN706	JN706	283
JN707	JN707	234
JN708	JN708	234
JN709	JN709	263
JN710	JN710	263
JN715	JN715	287
JN716	JN716	287
JN725	JN725	297
JN726	JN726	297
JN727	JN727	297
JN728	JN728	297
JN749	JN749	68
JN750	JN750	113
JN751	JN751	253
JN752	JN752	253
JN753	JN753	279
JN754	JN754	279
JN761	JN761	567
JN762	JN762	567
JN763	JN763	565
JN764	JN764	565
JN769	JN769	553
JN770	JN770	553
JN781	JN781	559
JN782	JN782	559
JN831	JN831	333
JN873	JN873	259
JN874	JN874	259
JN902	JN902	127
JN911	JN911	26
JN912	JN912	111
JN938	JN938	82
JN939	JN939	82
JN940	JN940	230
JN941	JN941	230
JN942	JN942	413
JN943	JN943	413
JN944	JN944	579
JN945	JN945	579
JN969	JN969	290
JN971	JN971	26
JN972	JN972	111
JN973	JN973	111
JN974	JN974	111
JN975	JN975	101

Supplier-Code	Article-No.	Page
JN976	JN976	101
JN977	JN977	82
JN978	JN978	82
JN979	JN979	283
JN980	JN980	283
JN981	JN981	427
JN982	JN982	427
JN985	JN985	287
JN986	JN986	287
JN987	JN987	299
JN988	JN988	299
JN991	JN991	325
JN992	JN992	325
JN993	JN993	380
JN994	JN994	380

JHK T-SHIRT		
Supplier-Code	Article-No.	Page
CURVS150	JHK601	15
CURVSPICO	JHK604	107
CURVSPOLO	JHK602	237
CURVSSLUB	JHK603	99
FLRA300	JHK800	561
POPL200	JHK511	237
PORA210	JHK510	236
PWPANTSM	JHK480	580
SBTSMAN	JHK150SB	702
SOFTJACK	JHK832	911
SPORTCTRM	JHK103	749
SPORTLADY	JHK101	735
SPORTMAN	JHK100	735
Subli Burn Out	JHK701	702
Subli Dress	JHK702	702
Subli Flowy	JHK700	702
SWKNGPEACH	JHK423	361
SWOCEKNG	JHK420	361
SWRA290	JHK320	317
SWRAFUZIP	JHK401	439
SWRAKNG	JHK421	376
SWRBSUIT	JHK325	618
SWSHORTSM	JHK481	588
SWUAHOOD	JHK422	412
TSRA150	JHK150	14
TSRA170	JHK170	34
TSRA190	JHK190	42
TSRB150	JHK153k	622
TSRK150	JHK150k	650
TSRLCMF	JHK152	14
TSRLPRM	JHK240	42
TSUAPICO	JHK270	107
TSULIBIZA	JHK160	121
TSULSCL	JHK271	101

JustCool® RWDB		
Supplier-Code	Article-No.	Page
JC001	JC001	762
JC001J	JC001J	763
JC002	JC002	767
JC003	JC003	764
JC003J	JC003J	764
JC005	JC005	763
JC006	JC006	763
JC007	JC007	760
JC007J	JC007J	760
JC008	JC008	761
JC009	JC009	761
JC011	JC011	765
JC012	JC012	767

Supplier-Code	Article-No.	Page
JC015	JC015	760
JC016	JC016	761
JC017	JC017	759
JC018	JC018	767
JC019	JC019	759
JC020	JC020	764
JC020J	JC020J	764
JC021	JC021	765
JC022	JC022	761
JC025	JC025	764
JC026	JC026	759
JC027	JC027	759
JC031	JC031	768
JC036	JC036	768
JC037	JC037	767
JC038	JC038	768
JC039	JC039	767
JC040	JC040	766
JC040J	JC040J	766
JC041	JC041	766
JC043	JC043	766
JC044	JC044	765
JC045	JC045	766
JC052	JC052	769
JC057	JC057	770
JC058	JC058	769
JC060	JC060	770
JC061	JC061	768
JC062	JC062	769
JC065	JC065	769
JC070	JC070	772
JC072	JC072	770
JC074	JC074	770
JC077	JC077	771
JC078	JC078	772
JC080	JC080	768
JC080J	JC080J	760
JC081	JC081	761
JC082	JC082	772
JC083	JC083	772
JC084	JC084	772
JC085	JC085	759
JC086	JC086	771
JC086J	JC086J	677
JC087	JC087	771
JC087J	JC087J	771
JC088	JC088	771
JC089	JC089	771
JC091	JC091	1178
JC097	JC097	727
JC098	JC098	1436

		
Supplier-Code	Article-No.	Page
JH001	JH001	367
JH001F	JH001F	368
JH001J	JH001K	668
JH002	JH002	368
JH003	JH003	389
JH003J	JH003K	669
JH004	JH004	368
JH004J	JH004K	668
JH005	JH005	369
JH006	JH006	356
JH006J	JH006K	668
JH007	JH007	167
JH008	JH008	356

Supplier-Code	Article-No.	Page
JH009	JH009	390
JH009J	JH009J	668
JH011	JH011	369
JH012	JH012	369
JH013	JH013	388
JH014	JH014	390
JH015	JH015	354
JH016	JH016	346
JH017	JH017	369
JH019	JH019	353
JH020	JH020	384
JH021	JH021	384
JH030	JH030	319
JH030J	JH030K	665
JH033	JH033	343
JH036	JH036	336
JH040	JH040	309
JH041	JH041	446
JH042	JH042	446
JH043	JH043	447
JH043F	JH043F	447
JH043J	JH043K	672
JH045	JH045	309
JH046	JH046	331
JH047	JH047	437
JH048	JH048	442
JH049	JH049	871
JH050	JH050	408
JH050J	JH050K	672
JH051	JH051	433
JH051J	JH051J	672
JH052	JH052	432
JH053	JH053	422
JH053J	JH053K	672
JH054	JH054	432
JH055	JH055	408
JH056	JH056	419
JH057	JH057	408
JH057F	JH057F	408
JH058	JH058	420
JH059	JH059	433
JH063	JH063	433
JH066	JH066	433
JH068	JH068	414
JH072	JH072	580
JH072J	JH072K	678
JH073	JH073	580
JH074	JH074	580
JH074J	JH074J	678
JH076	JH076	580
JH077	JH077	580
JH080	JH080	589
JH090	JH090	369
JH093	JH093	336
JH100	JH100	384
JH101	JH101	384
JH130	JH130	330
JH150	JH150	415
JH200	JH200	368

		
Supplier-Code	Article-No.	Page
JP001	JP001	261
JP002	JP002	765
JP002F	JP002F	765
JP003	JP003	285
JP020	JP020	253

Supplier-Code	Article-No.	Page
JP032	JP032	765
		
JS001	JS001	697
JS001J	JS001K	697
JS040	JS040	697
JS101	JS101	698
JS101J	JS101K	698
JS105	JS105	698
JS120	JS120	697
JS125	JS125	697

		
Supplier-Code	Article-No.	Page
JT001	JT001	83
JT001F	JT001F	82
JT002	JT002	158
JT002F	JT002F	158
JT006	JT006	199
JT007	JT007	131
JT008	JT008	199
JT015	JT015	131
JT020	JT020	84
JT020F	JT020F	84
JT030	JT030	84
JT030F	JT030F	84
JT031	JT031	85
JT032	JT032	85
JT034	JT034	148
JT099	JT099	85

		
Supplier-Code	Article-No.	Page
AK 11	KY109	1087
AK 12	KY110	1087
AK3	KY001	1087
AK4	KY050	1087
BBSS 3	KY112	1081
BBSS1	KY011	1077
BBSS2	KY048	1077
BHF1	KY067	1085
BHM1	KY040	1085
BHM2	KY068	1085
BJM1	KY007	1083
BJM1	KY009	1083
BJM2	KY038	1083
BKS1	KY032	1116
BLS1	KY010	1077
BLS3	KY045	1076
BLS4	KY049	1076
BLS5	KY044	1076
BMF1	KY016	1115
BMF3	KY064	1115
BMM1	KY015	1115
BMM2	KY063	1115
BRF1	KY066	1085
BS32	KY083	1088
BS50	KY080	1088
BS51	KY079	1088
BSS 9	KY098	1082
BSS3	KY005	1078
BVS 3	KY101	1076
BVS1	KY024	1077
BVS2	KY047	1077
BWF1	KY012	1085
BWM1	KY013	1085
GT16	KY076	1088
GT7	KY060	1088

Supplier-Code	Article-No.	Page
HF3	KY092	1086
HM2	KY093	1086
HM9	KY095	1086
JF3	KY070	1084
JF4	KY071	1083
JM 24	KY099	1082
JM 25	KY102	1084
JM 26	KY103	1084
JM 28	KY111	1082
JM14	KY036	1084
JM15	KY037	1083
KA1	KY004	1088
KM 25	KY108	1087
KM14	KY096	1087
KS 51	KY105	1116
KS 52	KY106	1116
KS 53	KY107	1116
KS17	KY014	1115
KS38/KS39	KY065	1116
KS40	KY061	1115
KS50	KY062	1116
KZB29	KY097	1086
LS 22	KY100	1082
LS 25	KY116	1079
LS 27	KY115	1081
LS 28	KY117	1080
LS 29	KY113	1079
LS11	KY028	1077
LS14	KY072	1078
LS5	KY006	1078
LS7	KY026	1078
SJF 4	KY031	1083
VS 11	KY114	1080
WF2	KY034	1086
WM2	KY035	1086

		
Supplier-Code	Article-No.	Page
FH100G	KX061	1043
FP100	KX507	1023
FS100	KX515	1476
GS100	KX108	1044
KT100/KT150	KX103	1023
KTH100	KX104	1249
KW	KX200	1024
KW100	KX100K	1024
KXAB	KX516	1046
KXASH	KX700	1145
KXBAND	KX150	1046
KXBM	KX505	1019
KXBRP	KX073	1027
KXBRS	KX072	1026
KXCAP	KX058	1041
KXCAP	KX058K	1042
KXDP	KX506	1022
KXDR	KX141	1014
KXF	KX503	1016
KXFJ	KX800	1036
KXFW	KX100	1013
KXGTAB	KX152	1112
KXHELMET	KX060	1043
KXHO	KX421	1029
KXKIND1214	KX106	1047
KXKWH	KX504	1024
KXL	KX501	1013
KXLWJ	KX508	1034
KXMF	KX802	1018

Supplier-Code	Article-No.	Page
KXMOTOG	KX511	1019
KXPCAP	KX054	1042
KXPCAP	KX054K	1043
KXPOLO	KX070	1027
KXQ	KX502	1016
KXRJ	KX804	1036
KXS	KX071	1025
KXSW	KX324	1029
KXTABW	KX803	1021
KXTLH	KX105	1044
KXTSH	KX109	1044
KXVR	KX140	1016
KXVW	KX500	1013
KXWWBN	KX151	1004
P100	KX102	1024
PB	KX101	1014
Poncho	KX107	1473
RH100	KX513	1045
RVG	KX509	1021
SH100	KX062	1151
SNAP	KX510	1047
TRIO	KX514	1023

KUSTOM KIT®

KK100	K100	484
KK102	K102	482
KK104	K104	482
KK105	K105	466
KK109	K109	467
KK115	K115	482
KK116	K116	482
KK117	K117	468
KK118	K118	468
KK131	K131	488
KK133	K133	451
KK134	K134	451
KK140	K140	484
KK141	K141	486
KK142	K142	487
KK182	K182	464
KK183	K183	469
KK184	K184	469
KK189	K189	465
KK190	K190	465
KK191	K191	485
KK192	K192	485
KK213	K213	257
KK241	K241	486
KK242	K242	487
KK302	K302	311
KK303	K303	412
KK350	K350	470
KK351	K351	471
KK352	K352	537
KK356	K356	537
KK360	K360	470
KK361	K361	471
KK385	K385	451
KK386	K386	451
KK387	K387	451
KK388	K388	451
KK400	K400	1004
KK403	K403	256
KK405	K405	241
KK407	K407	255
KK408	K408	267

Supplier-Code	Article-No.	Page
KK409	K409	286
KK413	K413	257
KK422	K422	257
KK430	K430	301
KK444	K444	279
KK448	K448	286
KK449	K449	286
KK504	K504	85
KK507	K507	61
KK510	K510	160
KK603	K603	294
KK606	K606	294
KK615	K615	294
KK617	K617	294
KK701	K701	467
KK702	K702	466
KK703	K703	256
KK705	K705	268
KK706	K706	294
KK710	K710	469
KK722	K722	257
KK727	K727	488
KK728	K728	484
KK729	K729	485
KK732	K732	268
KK742F	K742F	483
KK743F	K743F	483
KK748	K748	286
KK754	K754	85
KK755	K755	529
KK770	K770	529
KK782	K782	464
KK789	K789	465
KK790	K790	465
KK806	K806	1004
KK906	K906	1004
KK933	K933	574
KK954	K954	916

larkwood
Baby and Toddler Collection

LW002	LW002	628
LW005	LW005	628
LW006	LW006	628
LW020	LW020	622
LW021	LW021	624
LW022	LW022	630
LW025	LW025	625
LW026	LW026	626
LW027	LW027	624
LW028	LW028	624
LW035	LW035	628
LW040	LW040	625
LW050	LW050	618
LW051	LW051	615
LW052	LW052	617
LW053	LW053	619
LW054	LW054	609
LW055	LW055	613
LW056	LW056	609
LW057	LW057	619
LW061	LW061	619
LW062	LW062	620
LW070	LW070	618
LW071	LW071	619
LW072	LW072	619
LW081	LW081	635

Supplier-Code	Article-No.	Page
LW082	LW082	629
LW090	LW090	634
LW091	LW091	634
LW500	LW500	611
LW502	LW502	614
LW900	LW900	633



DE109C	LF109C	1105
DE11	LF011	1105
DE12	LF012	1105
DE21	LF021	1106
DE92	LF092	1106
DE92S	LF092S	1106
DF37	LF037	1107
DF37C	LF037F	1107
DF54	LF054	1107



DE113	LF113	1105
DF118	LF118	1106
DF120F	LF120F	1104
DF120M	LF120M	1104
DF14	LF014	1107
DF22	LF022	1107



BBH10	X944	634
BIB-11/13/14	X952	630
BIB-12	X950	630
BIB-20/BIB-21/BIB-23	X951	629
ROM10	X949	609
ROM100	X940	614
ROM20	X948	609
ROM200	X941	618
ROM30	X947	614
ROM40	X946	614
ROM50	X945	618
T40	X954	623
T50	X955	625



BBQ11073	X969	1091
BBQ6050	X978	695
BBQ8073	X965	1089
BBQ8073EU	X993	1091
BBQ9073ADJ	X979	1091
BBQ9090EU	X999	1091
BBQ9090JNS	X998	1092
BS5090	X964	1096
BS5090 Z	X964T	1096
BS5090EU	X997	1095
CC4040/CC5060	X980	1257
CC4040BC / CC3050BC	X1001	1260
CS3060	X983	1096
CS3060JNS/5330	X991	1092
DS8572	X988	1090
FS100100	X968	1093
FS100100 Z	X968T	1093
FS100100EU	X995	1094
FS100100SP	X962	1095
FS100100SP Z	X962T	1095
FS100100SPJNS	X992	1092
FS100120	X961	1094
FS100120 Z	X961T	1094
GS8572	X987	1090

Supplier-Code	Article-No.	Page
HD12045	X966	1097
HS8073	X967	1091
HS8073EU	X994	1091
HS9090JNS	X990	1092
JNS-21	X963	1371
KS70100	X970	1093
KS70100EU	X996	1094
KS70100JNS	X989	1092
KS70100Z	X970T	1093
KS70120	X1000	1097
MS8572	X986	1089
OWR	X1002	1113
PS5070	X984	1095
SS11073	X1003	1092
TS8090	X985	1097



BBQ11073PES	X974	713
BBQ6050PES	X977	714
BBQ8073PES	X972	713
BIB-15	X982	629
BIB-523	X800	709
BS5090PES	X976	714
CC4040PES/CC5060PES	X981	709
CC4040ZIPPES/CC3050ZIPPES	X804	709
FIL4040/FIL3050	X802	709
FS100100PES	X973	713
KS70100PES	X975	714
PES-21	X1020	717
ROM540	X801	613
ROM550	X805	617
T540	X803	703
T550	X806	703

mantis

M104-TLC	P104T	174
M109S	P109S	197
M110S	P110S	197
M113	P113	350
M114	P114	174
M116	P116	207
M118	P118	209
M119	P119	197
M120	P120	76
M121	P121	340
M123	P123	173
M124	P124	173
M125	P125	168
M126	P126	174
M127	P127	168
M128	P128	340
M129	P129	197
M130	P130	168
M131	P131	340
M132	P132	350
M133	P133	128
M135	P135	340
M136	P136	210
M140	P140	350
M142	P142	350
M147	P147	190
M175	P175	152
M176	P176	343
M177	P177	197
M178	P178	139
M191	P191	289

Supplier-Code	Article-No.	Page
M192	P192	289
M193	P193	76
M194	P194	323
M195	P195	1371
M196	P196	1371
M68	P68	25
M69	P69	25
M71	P71	60
M72	P72	119
M73	P73	399
M74	P74	399
M76	P76	328
M77	P77	323
M78	P78	250
M79	P79	250
M80	P80	174
M81	P81	174
M82	P82	128
M83	P83	431
M84	P84	431
M85	P85	128
M86	P86	49
M88	P88	146
M89	P89	431
M91	P91	60
M92	P92	119
M96	P96	190
M97	P97	155
M99	P99	76



MK15	MK15	643
MK16	MK16	656
MK80	MK80	643
MK81	MK81	659
MK84	MK84	657



HM109S	HM109S	643
HM15	HM15	643
HM16	HM16	656
HM46	HM46	657
HM80	HM80	643
HM81	HM81	659
HM84	HM84	657



24229	MBW24229	1465
24230	MBW24230	1466
24231	MBW24231	1466
24237	MBW24237	1466
24238	MBW24238	1466
24240	MBW24240	1464
24241	MBW24241	1467
24242	MBW24242	1464
24243	MBW24243	1464
24244	MBW24244	1464
24247	MBW24247	1463
24248	MBW24248	1467
24249	MBW24249	1463
24250	MBW24250	1464
24251	MBW24251	1465
24252	MBW24252	1464
24253	MBW24253	1465
24254	MBW24254	1465
24255	MBW24255	1465

Supplier-Code	Article-No.	Page
24256	MBW24256	1466
24257	MBW24257	1467
24258	MBW24258	1465
24259	MBW24259	1463
24260	MBW24260	1466
24261	MBW24261	1463
24262	MBW24262	1467
24263	MBW24263	1465
24264	MBW24264	1466
24265	MBW24265	1465
24266	MBW24266	1464
24267	MBW24267	1467
24268	MBW24268	1463
24269	MBW24269	1464
24270	MBW24270	1466
24271	MBW24271	1466
24272	MBW24272	1463
24273	MBW24273	1466
24274	MBW24274	1466
24275	MBW24275	1463
24276	MBW24276	1465
24277	MBW24277	1464
24278	MBW24278	1465
24279	MBW24279	1465
24280	MBW24280	1463
24281	MBW24281	1466
24282	MBW24282	1464
24283	MBW24283	1466
24284	MBW24284	1463
24285	MBW24285	1467
24286	MBW24286	1467
24287	MBW24287	1466
24288	MBW24288	1465
24289	MBW24289	1467
24290	MBW24290	1463
24291	MBW24291	1463
24292	MBW24292	1465
24293	MBW24293	1463
24294	MBW24294	1465
24295	MBW24295	1463
24296	MBW24296	1464
24297	MBW24297	1464
24298	MBW24298	1463
24299	MBW24299	1464
31015	MBW31015	1469
31029	MBW31029	1471
31034	MBW31034	1471
31119	MBW31119	1470
31127	MBW31127	1468
31129	MBW31129	1470
31133	MBW31133	1471
31148	MBW31148	1469
31149	MBW31149	1471
31153	MBW31153	1470
31155	MBW31155	1470
31157	MBW31157	1470
31158	MBW31158	1470
31176	MBW31176	1468
31181	MBW31181	1470
31194	MBW31194	1471
31208	MBW31208	1468
31221	MBW31221	1470
31226	MBW31226	1469
31235	MBW31235	1471
31244	MBW31244	1471
31245	MBW31245	1471
31246	MBW31246	1471

Supplier-Code	Article-No.	Page
31254	MBW31254	1470
31255	MBW31255	1471
32041	MBW32041	1470
32064	MBW32064	1470
32070	MBW32070	1470
40911	MBW40910	1458
60012	MBW60012	1458
60013	MBW60013	1458
60030	MBW60030	1458
60031	MBW60031	1458
60032	MBW60032	1458
60033	MBW60033	1458
60034	MBW60034	1459
60035	MBW60035	1459
60036	MBW60036	1458
60037	MBW60037	1458
60064	MBW60064	1457
60080	MBW60080	1459
60082	MBW60082	1459
60090	MBW60090	1457
60091	MBW60091	1457
60092	MBW60092	1457
60228	MBW60228	1456
60263	MBW60263	1455
60264	MBW60264	1454
60267	MBW60267	1454
60288	MBW60288	1456
60300	MBW60300	1454
60301	MBW60301	1454
60303	MBW60303	1454
60304	MBW60304	1454
60321	MBW60321	1454
60322	MBW60322	1454
60323	MBW60323	1454
60325	MBW60325	1456
60326	MBW60326	1457
60327	MBW60327	1457
60328	MBW60328	1455
60341	MBW60341	1455
60342	MBW60342	1455
60343	MBW60343	1455
60344	MBW60344	1455
60345	MBW60345	1455
60346	MBW60346	1455
60347	MBW60347	1455
60348	MBW60348	1457
60381	MBW60381	1456
60383	MBW60383	1456
60389	MBW60389	1456
60390	MBW60390	1456
60391	MBW60391	1455
60392	MBW60392	1456
60393	MBW60393	1456
60425	MBW60425	1459
60432	MBW60432	1460
60435	MBW60435	1460
60440	MBW60440	1459
60442	MBW60442	1460
60443	MBW60443	1460
60445	MBW60445	1459
60446	MBW60446	1459
60447	MBW60447	1459
60455	MBW60455	1462
60460	MBW60460	1462
60465	MBW60465	1460
60469	MBW60469	1460
60600	MBW60600	1453

Supplier-Code	Article-No.	Page
60601	MBW60601	1454
60602	MBW60602	1454
60621	MBW60621	1456
60625	MBW60625	1459
60626	MBW60626	1459
60627	MBW60627	1455
60656	MBW60656	1456
60657	MBW60657	1457
60658	MBW60658	1457
60659	MBW60659	1457
60755	MBW60755	1461
60758	MBW60758	1462
60759	MBW60759	1462
60760	MBW60760	1461
60764	MBW60764	1461
60767	MBW60767	1460
60769	MBW60769	1461
60792	MBW60792	1462
60793	MBW60793	1462
60794	MBW60794	1462
60795	MBW60795	1462
60796	MBW60796	1462
60797	MBW60797	1462
60798	MBW60798	1462
M124226	MBW124226	1464
M131004	MBW31000	1468
M131004	MBW31270	1468
M131051	MBW131051	1468
M131109	MBW131109	1469
M131138	MBW131138	1471
M131186	MBW131186	1470
M131224	MBW131224	1469
M131228	MBW131228	1471
M131257	MBW131257	1470
M131258	MBW131258	1469
M131259	MBW131259	1469
M131263	MBW131263	1471
M131265	MBW131265	1471
M131267	MBW131267	1469
M132065	MBW132065	1469
M160067	MBW160067	1457
M160210	MBW160210	1458
M160364	MBW160364	1458
M160456	MBW160456	1461
M160458	MBW160458	1461
M160459	MBW160459	1461
M160507	MBW160507	1460
M160699	MBW160699	1453
M160700	MBW160700	1453
M160701	MBW160701	1453
M160706	MBW160706	1453
M160709	MBW160709	1453
M160717	MBW160717	1453
M160763	MBW160763	1460
M160770	MBW160770	1460
M160777	MBW160777	1461
M160778	MBW160778	1461
M160779	MBW160779	1461
M160780	MBW160780	1461
M160781	MBW160781	1460
M160890	MBW160890	1453
M160891	MBW160891	1453
M160892	MBW160892	1453
M160893	MBW160893	1453

Supplier-Code	Article-No.	Page

MY110	MY110	140
MY111	MY111	142
MY120	MY120	141
MY210	MY210	142
MY310	MY310	133
MY320	MY320	132
MY410	MY410	288
MY420	MY420	288
MY510	MY510	345
MY520	MY520	345
MY610	MY610	395
MY611	MY611	396
MY620	MY620	395
MY621	MY621	397
MY710	MY710	434
MY720	MY720	435

Supplier-Code	Article-No.	Page

MM01	MM01	1449
MM014	MM14P	1449
MM018	MM18	1449
MM019	MM019	1450
MM020	MM020	1450
MM03	MM03	1449
MM030	MM30	1449
MM032	MM032	1450
MM033	MM033	1449
MM034	MM034	1449
MM035	MM035	1449
MM050	MM050	1448
MM051	MM051	1448
MM052	MM052	1448
MM053	MM053	1447
MM054	MM054	1448
MM11	MM11	1449
MM15	MM15	1449
MM16	MM16	1449
MM21	MM21	1450
MM23	MM23F	1450
MM23	MM23K	1450
MM24	MM24	1450
MM25	MM25	1448
MM555	MM555	1447
MM556	MM556	1448
MM557	MM557	1447
MM558	MM558	1447
MM559	MM559	1447
MM560	MM560	1447
MM561	MM561	1447
MM562	MM562	1447
MM564	MM564	1447
MM566	MM566	1447
MM569	MM569	1448
MM570	MM570	1447
MM600	MM600	1448
MM601	MM601	1448
MM603	MM603	1450
MM604	MM604	1448
MM605	MM605	1448
MM606	MM606	1450
MM71	MM71	1451
MM83	MM83	1451
MM88	MM88	1450
MM90	MM90	1450

Supplier-Code	Article-No.	Page

MB001	MB001	1180
MB012	MB012	1123
MB016	MB016	1180
MB018	MB018	1180
MB022	MB022	1143
MB024	MB024	1198
MB035	MB035	1200
MB040	MB040	1120
MB041	MB041	1119
MB042	MB042	1288
MB043	MB043	1288
MB044	MB044	1288
MB070	MB070	1222
MB074	MB074	1244
MB091	MB091	1181
MB092	MB092	1181
MB095	MB095	1213
MB440	MB440	1283
MB441	MB441	1283
MB442	MB442	1283
MB443	MB443	1283
MB444	MB444	1283
MB445	MB445	1283
MB6111	MB6111	1182
MB6112	MB6112	1200
MB6117	MB6117	1181
MB6118	MB6118	1181
MB6126	MB6126	1182
MB6128	MB6128	1183
MB6135	MB6135	1183
MB6181	MB6181	1182
MB6183	MB6183	1183
MB6184	MB6184	1210
MB6197	MB6197	1200
MB6215	MB6215	1222
MB6503	MB6503	1244
MB6506	MB6506	1193
MB6524	MB6524	1120
MB6526	MB6526	1201
MB6530	MB6530	1119
MB6541	MB6541	1201
MB6550	MB6550	1221
MB6552	MB6552	1201
MB6556	MB6556	1230
MB6564	MB6564	1126
MB6577	MB6577	1130
MB6578	MB6578	1245
MB6581	MB6581	1210
MB6623	MB6623	1125
MB6625	MB6625	1125
MB6626	MB6626	1125
MB6635	MB6635	1202
MB6700	MB6700	1126
MB7010	MB7010	688
MB7018	MB7018	689
MB7107	MB7107	1159
MB7116	MB7116	1140
MB7305	MB7305	1242
MB7500	MB7500	1135
MB7550	MB7550	1149
MB7551	MB7551	1145
MB7580	MB7580	1132
MB7584	MB7584	1139
MB7940	MB7940	1158

Supplier-Code	Article-No.	Page
MB7964	MB7964	1156
MB7967	MB7967	1156
MB7988	MB7988	1248
MB7989	MB7989	1248
MB7994	MB7994	1248
MB7995	MB7995	1248

N1000	NANO1000N	8
N1100	NANO1100	8

Supplier-Code	Article-No.	Page

N1000	NANO1000N	8
N1100	NANO1100	8

Supplier-Code	Article-No.	Page

Absolut	NH352	237
Action	NH160	748
Action Kids	NH160K	748
Asterix	NH700	596
BEAT	NH170	731
Beauty	NH283	203
Bio	NH150	181
Boston	NH351	153
Campus	NH043	444
Combi	NH251	747
Electro	NH252	748
Energy	NH900	596
Greta	NH286	187
Holly Kids	NH601	677
Instinct	NH284	731
K1	NH140	30
K1 Baby	NH140B	623
K1 Kids	NH140K	653
K22 Woman	NH141	30
K7	NH503	237
K7 Long Men	NH541	304
K7 Long Woman	NH542	304
K7 Woman	NH504	237
Kangool	NH421	377
Lax	NH282	192
Mano Pesca	NH422	399
Marion	NH288	204
Only	NH285	721
Paradise	NH171	201
Party	NH280	130
Pocahontas	NH600	659
Polaris	NH800	561
REX	NH180	732
Sandy	NH603	659
Shaki	NH281	203
Soul	NH287	192
Sport	NH250	747
Tibet	NH400	412
Tokio	NH350	198

Supplier-Code	Article-No.	Page

O11030	NE11030	613
O11130	NE11130	617
O13101	NE13101	667
O13301	NE13301	673
O20080	NE20080	249
O22980	NE22980	249
O30001	NE30001	650
O33001	NE33001	673
O34001	NE34001K	680
O60001	NE60001	182
O60002	NE60002	175
O60012	NE60012	176
O61001	NE61001	177

Supplier-Code	Article-No.	Page
O61005	NE61005	176
O61030	NE61030	183
O61050	NE61050	185
O61300	NE61300	169
O62101	NE62101	212
O62301	NE62301	401
O63001	NE63001	326
O63101	NE63101	381
O63301	NE63301	415
O63401	NE63401	415
O67001	NE67001	599
O69001	NE69001	177
O69301	NE69301	326
O73331	NE73331	573
O73331	NE73331K	680
O73501	NE73501	440
O74002	NE74002	583
O80001	NE80001	182
O80012	NE80012	176
O81001	NE81001	177
O81003	NE81003	178
O81004	NE81004	176
O81005	NE81005	176
O81006	NE81006	185
O81010	NE81010	176
O81020	NE81020	64
O81029	NE81029	183
O81050	NE81050	185
O81300	NE81300	169
O83001	NE83001	326
O83101	NE83101	381
O83301	NE83301	415
O90002	NE90002	1305
O90003	NE90003	1301
O90004	NE90004	1302
O90005	NE90005	1301
O90014	NE90014	1302
O90015	NE90015	1301
O90020	NE90020	1328
O90025	NE90025	1302
O90030	NE90030	1302
O90040	NE90040	1397
O90044	NE90044	1397
O90050	NE90050	1302
O90051	NE90051	1302
O92002	NE92002	1110
O92003	NE92003	1110
O92011	NE92011	695
O93010	NE93010	1239
O93050	NE93050	1130
O93055	NE93055	1129
O93056	NE93056	1137
O93090	NE93090	1178
O95010	NE95010	1114
O95011	NE95011	1114
O95025	NE95025	1308

O61005	NE61005	176
O61030	NE61030	183
O61050	NE61050	185
O61300	NE61300	169
O62101	NE62101	212
O62301	NE62301	401
O63001	NE63001	326
O63101	NE63101	381
O63301	NE63301	415
O63401	NE63401	415
O67001	NE67001	599
O69001	NE69001	177
O69301	NE69301	326
O73331	NE73331	573
O73331	NE73331K	680
O73501	NE73501	440
O74002	NE74002	583
O80001	NE80001	182
O80012	NE80012	176
O81001	NE81001	177
O81003	NE81003	178
O81004	NE81004	176
O81005	NE81005	176
O81006	NE81006	185
O81010	NE81010	176
O81020	NE81020	64
O81029	NE81029	183
O81050	NE81050	185
O81300	NE81300	169
O83001	NE83001	326
O83101	NE83101	381
O83301	NE83301	415
O90002	NE90002	1305
O90003	NE90003	1301
O90004	NE90004	1302
O90005	NE90005	1301
O90014	NE90014	1302
O90015	NE90015	1301
O90020	NE90020	1328
O90025	NE90025	1302
O90030	NE90030	1302
O90040	NE90040	1397
O90044	NE90044	1397
O90050	NE90050	1302
O90051	NE90051	1302
O92002	NE92002	1110
O92003	NE92003	1110
O92011	NE92011	695
O93010	NE93010	1239
O93050	NE93050	1130
O93055	NE93055	1129
O93056	NE93056	1137
O93090	NE93090	1178
O95010	NE95010	1114
O95011	NE95011	1114
O95025	NE95025	1308

Supplier-Code	Article-No.	Page

1510	NX1510	60
1533	NX1533	122
1540	NX1540	100
1560	NX1560	190
3600	NX3600	7
3602	NX3602	194
3604	NX3604	153
3650	NX3650	138

Supplier-Code	Article-No.	Page
3900	NX3900	70
6010	NX6010	70
6021	NX6021	213
6051	NX6051	145
6071	NX6071	158
6210	NX6210	71
6410	NX6410	69
6411	NX6411	157
6610	NX6610	70
6710	NX6710	70
6733	NX6733	126
6760	NX6760	195
OLTEES!		
	OT010	734
	OT010K	735
	OT050	735
	OT060	750
	OT071	1226
OT090	OT090	735
		
PR102	PW102	1068
PR110	PW110	1068
PR112	PW112	1071
PR114	PW114	1071
PR119	PW119	1071
PR123	PW123	1070
PR124	PW24	1068
PR125	PW125	1071
PR126	PW126	1071
PR127	PW127	1072
PR128	PW128	1071
PR129	PW129	1070
PR130	PW130	1072
PR131	PW131	1072
PR132	PW132	1072
PR133	PW133	1072
PR134	PW134	1069
PR135	PW135	1069
PR136	PW136	1069
PR149	PW149	695
PR150	PW150	1065
PR151	PW151	1067
PR154	PW154	1067
PR155	PW155	1066
PR156	PW156	1068
PR158	PW158	1066
PR162	PW162	1068
PR165	PW165	1068
PR171	PW171	1117
PR172	PW172	1117
PR176	PW176	1117
PR200	PW200	495
PR202	PW202	494
PR204	PW204	498
PR206	PW206	498
PR210	PW210	499
PR212	PW212	498
PR214	PW214	493
PR218	PW218	1064
PR220	PW220	500
PR221	PW221	500
PR222	PW222	602
PR238	PW238	475
PR244	PW244	497

Supplier-Code	Article-No.	Page
PR246	PW246	496
PR250	PW250	605
PR300	PW300	495
PR302	PW302	494
PR306	PW306	498
PR310	PW310	499
PR312	PW312	498
PR314	PW314	493
PR318	PW318	1064
PR320	PW320	500
PR321	PW321	500
PR322	PW322	602
PR338	PW338	475
PR344	PW344	497
PR346	PW346	496
PR350	PW350	605
PR536	PW536	1075
PR553	PW553	1075
PR560	PW560	528
PR570	PW570	528
PR610	PW610	1064
PR615	PW615	277
PR616	PW616	277
PR618	PW618	278
PR619	PW619	278
PR620	PW620	1073
PR621	PW621	1073
PR622	PW622	1073
PR623	PW623	1073
PR625	PW625	1073
PR626	PW626	1073
PR649	PW649	1064
PR653	PW653	1075
PR656	PW656	1074
PR657	PW657	1074
PR658	PW658	1075
PR659	PW659	1074
PR660	PW660	1074
PR668	PW668	1074
PR669	PW669	1074
PR694	PW694	537
PR696	PW696	537
PR697	PW697	536
PR700	PW700	530
PR701	PW701	1075
PR710	PW710	530
PR711	PW711	530
PR715	PW715	498
PR730	PW730	531
PR740	PW740	531
PR750	PW750	531
PR765	PW765	531
PR782	PW782	532
PR784	PW784	532
PR785	PW785	533
PR787	PW787	532
PR789	PW789	532
PR793	PW793	532
PR795	PW795	529
		
	FLAGAL	1251
	FLAGAT	1250
	FLAGAU	1251
	FLAGBA	1251
	FLAGBE	1250

Supplier-Code	Article-No.	Page
	FLAGBG	1251
	FLAGBR	1251
	FLAGBY	1251
	FLAGCA	1251
	FLAGCH	1250
	FLAGCN	1251
	FLAGCZ	1251
	FLAGDE	1250
	FLAGDK	1251
	FLAGEE	1251
	FLAGENG	1251
	FLAGERS	1251
	FLAGES	1251
	FLAGEUR	1250
	FLAGFI	1251
	FLAGFR	1251
	FLAGGB	1252
	FLAGGR	1252
	FLAGHR	1252
	FLAGHU	1252
	FLAGIE	1252
	FLAGIN	1252
	FLAGIS	1252
	FLAGIT	1252
	FLAGJN	1252
	FLAGLI	1252
	FLAGLT	1252
	FLAGLV	1252
	FLAGMD	1252
	FLAGME	1252
	FLAGMK	1252
	FLAGNIR	1252
	FLAGNL	1253
	FLAGNO	1253
	FLAGNZ	1253
	FLAGPL	1253
	FLAGPT	1253
	FLAGRO	1253
	FLAGRU	1253
	FLAGSCT	1253
	FLAGSE	1253
	FLAGSI	1253
	FLAGSK	1253
	FLAGTR	1253
	FLAGUA	1253
	FLAGUS	1253
	FLAGWLS	1253
	FLAGZA	1253
	X111	1013
	X111K	1023
	X217	1013
	X218	1023
	X957	1451
	XT001	1295
	XT002	1297
	XT003	1297
	XT004	1295
	XT005	1296
	XT005F	1297
	XT006	1296
	XT007	1307
	XT008	1307
	XT009	1307
	XT010	1308
	XT011	1308
	XT013	1318
	XT014	1313

Supplier-Code	Article-No.	Page
	XT015	1318
	XT100	1295
	XT104	1295
	XT22	1319
	XT33	1319
	XT500	1295
	XT600	1295
	XT90	1306
	XT95	1297
01011	SC80	1479
010114	SC81	1479
01030	SC10	1481
01031	SC30	1484
010318	SC65	1480
01032	SC31	1484
010326	SC59	1485
010329	SC26	1480
010404	SC60	1480
0104190	SC35	1485
0105009	SC20	1485
0208559	NT415	1411
0801130-36	NT1130	1443
08022	NT911	1429
0805101	NT486	1439
0927	NT0927	1323
0945	NT0945	1484
0971	NT0971	1319
0972	NT0972	1319
119218	NT335N	1405
119386	NT211N	1343
119387	NT350N	1355
120131	NT110N	1305
1447	C1447	1174
1450	C700	1145
1460	C733	1143
1520	C1520	1288
1521	C1521	1288
1522	C1522	1288
1560	NT1560	1259
1710	C150	1122
1733	C560	1173
1741	C1741	1148
1743	C1743	1240
1750	C1750	688
1756	C510	1167
1761	NT1761	1259
1765	C506	689
1810	C1810	1121
1855	NT1855	1239
1863	C1863	1237
1868	NT1868	1234
1873	C739	1246
1874	C738	1146
1885	C750	1240
1890	C745	1163
1921	NT1921	1261
1926	C1926	1197
1934	C1934	1198
2035-29	C2035	1126
2070	C2070	1125
2071	C2071	1126
2074-29-A29	C2074	1125
2078	C2078	1124
2090	C683	1197
2110	C500	1172
2573	NT2573	1379
2758	NT2758	1364

Supplier-Code	Article-No.	Page
3050	NT3050	1401
3610	NT3610	1319
3656	NT3656	1443
4001	C4001	1159
4055	SC4055	1478
4058	SC4058	1485
4064	SC4064	1481
4070	SC4070	1484
4087	SC4087	1480
4088	SC4088	1485
4089	SC4089	1480
4096	SC4096	1481
4141	SC4141	1485
4290	NT4290	1261
4585	NT4585	1343
5012	NT5012	1452
5013	NT5013	1451
5220	NT5220	1112
5235	NT5235	1405
5238	SC5238	1484
5247	SC5247	1479
5308	NT5308	1473
5341	NT5341	1452
5350	NT5350	1233
5392	NT5392	1408
5492	NT5492	1045
5619	NT5619	1318
5668	NT5668	1368
5675	NT5675	1439
5688	NT5688	1439
5807	NT5807	1238
5817	NT5817	1238
6084	NT6084	1046
6157	NT6157	1405
6198	NT6198	1112
6232	NT6232	1321
6238	NT6238	1044
6242	NT6242	1321
6264	NT6264	1370
6266	NT6266	1370
6284	NT6284	1370
6304	NT6304	1379
6337	NT6337	1476
6397	NT6397	1430
6425	NT6425	1427
6427	NT6427	1429
6431	NT6431	1439
6449	NT6449	1429
6474	NT6474	1452
6622	NT6622	1318
6623	NT6623	1318
7504	NT7504	1445
7521	NT7521	1445
8084	NT8084	1452
8091	NT8091	1452
8661	NT8661	1401
9070	NT9070	1476
9100	NT9100	1402
9114	C9114	1197
9120	C9120	1198
9124	NT9124	1364
9137	NT9137	1473
9139	NT9139	1473
9170	NT9170	1282
9504	NT9504	1473
9507	NT9507	1473
9651	NT9651	1261

Supplier-Code	Article-No.	Page
CA-25-04	C616	1174
CA-25-07	C616S	1197
CA-26-03	C617	1174
CA-27-03	C100	1122
CA-27-04	C200	1120
CA-27-06	C703	1223
CA-27-07	C541K	687
CA-27-08	C541	1167
NY-08-03	NT803	1445
NY-08-10	NT810	1443
NY-08-11-020	NT811	1443
TE-15-07	NT507	1259
TE-15-11	NT1511	1259
TE-15-12	NT1512	1259
TE-15-19	NT1519	1257
TE-15-21	NT1521	1259
TE-15-24-010	NT1524	1261
TE-15-30	NT1530	1260
TE-15-31	NT1531	1261
TE-20-08	XF100	1290
TE-20-09	XF200	1290
TE-20-11	NT2011	1285
TE-20-13	NT2013	1284
TE-20-14	NT2014	1249
TE-20-15	NT2015	1249
TE-20-16	NT2016	1261
TE-20-17	NT2017	1261
TE-20-18-010	XF300	1285
XT200	XT200	1296
XT300	XT300	1296
XT700	XT700	1296
XT800	XT800	1296
		
1000/1090	E1000	15
1050	E1050	135
1051	E1051	135
1060	E1060	143
110	E110B	621
120B	E120K	609
160	E160	653
195	E195	658
2049	E2049N	355
2111F	E2111	359
2112F	E2112	359
2180	E2180	370
2181	E2181	370
2190	E2190	381
2199	E2199N	315
2899	E2899	328
300/399	E399	653
3000/3099	E3000	35
3005	E3005	35
3011	E3011	183
3012	E3012	183
3025	E3025	114
3051	E3051	116
3070	E3070	154
3081	E3081	91
3082	E3082	114
3085	E3085	91
3086	E3086	114
3087	E3087	114
3088	E3088	1129
3089	E3089	1239
311	E311	653

Supplier-Code	Article-No.	Page
3190F	E3190	574
3407	E3407	161
3490	E3490	143
352	E352	732
3520	E3520	732
3521	E3521	732
356	E356	733
3560	E3560	733
3561	E3561	733
3580	E3580	749
4001	E4001	242
4005F	E4005F	242
4015	E4015	227
4020	E4020	226
4025	E4025	226
404	E404	663
4040	E4040	227
4081	E4081	162
4085	E4085	162
4099	E4099	53
4100	E4100	300
4150	E4150	254
4250	E4250	241
4400	E4400	272
4405	E4405	272
4520	E4520	752
4525	E4525	752
4600	E4600	307
4605	E4605	307
4900	E4900	296
4910	E4910	296
5025	E5025	328
5050	E5050N	333
5080	E5080N	416
5099	E5099N	327
5181	E5181	416
5182	E5182	416
5290	E5290	441
5295	E5295	441
5300	E5300	416
6300	E6300	477
6305	E6305	477
6310	E6310	476
6315	E6315	476
6900	E6900	459
6905	E6905	459
6910	E6910	459
6915	E6915	459
7001	E7001	574
7200	E7200	849
7205	E7205	849
7548	E7548	968
7549	E7549	968
7621	E7621	883
7622	E7622	883
7700	E7700	569
7705	E7705	569
7720	E7720	561
7725	E7725	561
7806	E7806	922
7811	E7811	922
7820	E7820	899
7821	E7821	899
7850	E7850	917
7855	E7855	917
7910	E7910	553
7911	E7911	553

Supplier-Code	Article-No.	Page
7971	E7971	570
7981	E7981	569
7985	E7985	570
8001	E8001	721
8005	E8005	721
8100	E8100	724

QUADRA

QD12	QD12	1369
QD17	QD17	1321
QD23	QD23	1303
QD26	QD26	1372
QD264	QD264	1398
QD266	QD266	1405
QD268	QD268	1406
QD269	QD269	1358
QD27	QD27	1312
QD31	QD31	1429
QD360	QD360	1480
QD435	QD435	1443
QD440	QD440	1363
QD442	QD442	1365
QD443	QD443	1323
QD445	QD445	1343
QD446	QD446	1398
QD447	QD447	1398
QD449	QD449	1440
QD45	QD45	1440
QD452	QD452	1398
QD456	QD456	1398
QD457	QD457	1399
QD458	QD458	1356
QD460	QD460	1323
QD51	QD51	1399
QD515	QD515	1346
QD520	QD520	1350
QD525	QD525	1410
QD550	QD550	1360
QD57	QD57	1350
QD610	QD610	1381
QD611	QD611	1381
QD612	QD612	1351
QD613	QD613	1417
QD614	QD614	1381
QD615	QD615	1352
QD624	QD624	1381
QD625	QD625	1381
QD65	QD65	1392
QD650	QD650	1417
QD651	QD651	1425
QD653	QD653	1381
QD655	QD655	1357
QD70	QD70	1440
QD71	QD71	1323
QD74	QD74	1440
QD76	QD76	1442
QD80	QD80	1440
QD802	QD802	1401
QD803	QD803	1401
QD85	QD85	1430
QD86	QD86	1430
QD875	QD875	1395
QD876	QD876	1395
QD877	QD877	1395
QD878	QD878	1417
QD879	QD879	1425

Supplier-Code	Article-No.	Page
QD880	QD880	1417
QD881	QD881	1351
QD885	QD885	1395
QD886	QD886	1395
QD887	QD887	1365
QD889	QD889	1425
QD892	QD892	1406
QD90	QD90	1406
QD902	QD902	1407
QD904	QD904	1410
QD905	QD905	1360
QD906	QD906	1361
QD910	QD910	1361
QD915	QD915	1406
QD925	QD925	1361
QD963	QD963	1400
QD967	QD967	1406
QD968	QD968	1360
QD970	QD970	1410
QD972	QD972	1407
QD973	QD973	1406
QD975	QD975	1407
QD980	QD980	1402
QD981	QD981	1402
QD985	QD985	1360
QD990	QD990	1361
QD995	QD995	1329
QS20	QS20	1369
QS255	QS255	1351
QS270	QS270	1441
QS277	QS277	1441
QS285	QS285	1441
QS288	QS288	1441
QS53	QS53	1346
QS70	QS70	1442
QS77	QS77	1442
QS88	QS88	1441
QX310	QX310	1354
QX325	QX325	1354
QX335	QX335	1354
QX505	QX505	1412
QX510	QX510	1353
QX515	QX515	1369
QX520	QX520	1355
QX530	QX530	1354
QX550	QX550	1412
QX560	QX560	1412
QX625	QX625	1355
QX640	QX640	1432
QX660	QX660	1433



3321EU	LA3321	646
3322EU	LA3322	622
4411EU	LA4411	610
4424EU	LA4424	610
6101EU	LA6101	646



RMH003	RG003	725
TRA130	RG1300	970
TRA132	RG1320	970
TRA143	RG1430	970
TRA144	RG1440	970
TRA147	RG1470	971
TRA148	RG148	971

Supplier-Code	Article-No.	Page
TRA150	RG150	969
TRA151	RG151	969
TRA203	RG203	963
TRA204	RG204	963
TRA300	RG300	961
TRA301	RG301	962
TRA306	RG306	962
TRA309	RG309	681
TRA312	RG312	953
TRA314	RG3140	1040
TRA318	RG318	681
TRA341	RG341	1040
TRA361	RG361	960
TRA362	RG362	961
TRA368	RG368	1475
TRA370	RG370	961
TRA386	RG386	961
TRA441	RG441	939
TRA442	RG442	939
TRA453	RG4530	952
TRA454	RG4540	681
TRA471	RG4710	1031
TRA472	RG4720	1031
TRA500	RG500	563
TRA510	RG510	549
TRA618	RG618	916
TRA622	RG622	684
TRA624	RG624	556
TRA625	RG625	1040
TRA642	RG642	900
TRA645	RG645	900
TRA650	RG650	901
TRA651	RG651	986
TRA654	RG654	900
TRA660	RG660	919
TRA670	RG670	919
TRA674	RG674	901
TRA678	RG678	901
TRA680	RG680	900
TRA681	RG681	900
TRA683	RG683	682
TRA686	RG686	986
TRA688	RG688	899
TRA689	RG689	899
TRA700	RG700	856
TRA788	RG788	858
TRA790	RG790	858
TRA793	RG793	856
TRA801	RG801	856
TRA802	RG802	856
TRA803	RG803	985
TRA810	RG810	840
TRA811	RG811	840
TRA813	RG813	985
TRA820	RG820	857
TRA831	RG831	840
TRA832	RG832	840
TRA840	RG840	1022
TRA841	RG841	840
TRA848	RG848	857
TRA849	RG849	857
TRC147	RG147	1148
TRC304	RG304	1151
TRC307	RG307	1144
TRC320	RG320	1145
TRF511	RG511	547
TRF515	RG515	674

Supplier-Code	Article-No.	Page
TRF516	RG516	674
TRF523	RG523	565
TRF525	RG525	1040
TRF527	RG527	341
TRF530	RG530	556
TRF532	RG532	551
TRF541	RG541	551
TRF549	RG549	547
TRF552	RGH552	986
TRF557	RG557	555
TRF565	RG565	555
TRF570	RG570	556
TRF571	RGH571	986
TRF581	RG581	562
TRF582	RG582	563
TRF584	RG584	562
TRF598	RG598	552
TRF599	RG599	552
TRF601	RG6010	555
TRF602	RG6020	555
TRF603	RG6030	555
TRF604	RG604	555
TRG201	RG201	1234
TRG202	RG202	1233
TRG207	RG207	1234
TRG311	RG311	1237
TRJ170	RG1700	987
TRJ330	RG330	987
TRJ331	RG331	988
TRJ332	RG332	986
TRJ334	RG334	987
TRJ335	RGH335	988
TRJ378	RGH378	988
TRJ389	RG3890	986
TRJ500	RG5000	988
TRJ600	RG600	988
TRP100	RG100	985
TRP101	RG101	985
TRS143	RG143	257
TRS145	RG145	241
TRS149	RG149	275
TRS174	RG1740	275
TRS189	RG1890	1026
TRU111	RG111	720
TRU112	RG112	720
TRU113	RG113	720
TRW248	RG2480	931
TRW297	RG297	960
TRW298	RG298	960
TRW308	RG308N	1475
TRW348	RG3480	1474
TRW356	RG356	1475
TRW408	RG408N	943
TRW418	RG418	682
TRW421	RG421	943
TRW445	RG445	943
TRW458	RG458	1475
TRW463	RG463	944
TRW466	RG466	694
TRW470	RG470	960
TRW473	RG473	961
TRW484	RG484	943
TRW485	RG485	943
TRW492	RG492	939
TRW497	RG497	1039
TRW498	RG498	1039
TRW504	RG5040	963

Supplier-Code	Article-No.	Page
TRW505	RG5050	1040
TRW808	RG808N	693
TRW908	RG908N	693



TRA411	RG4411	803
TRA412	RG44120	805
TRA413	RG44130	802
TRA414	RG44140	805
TRA464	RG4640	802
TRA465	RG465	802
TRA469	RG44690	803
TRA470	RG44700	805
TRA607	RG607	803
TRA608	RG608	803
TRA614	RG614	801
TRA615	RG615	801
TRA690	RG690	802
TRA691	RG691	802
TRF512	RG512	801
TRF513	RG513	801
TRF514	RG514	800
TRF591	RG591	801
TRF593	RG593	801
TRJ361	RG3610	804
TRJ362	RG3620	804
TRJ363	RG3630	805
TRJ364	RG3640	805
TRJ365	RG3650	805
TRJ381	RG3810	804
TRJ382	RG3820	804
TRJ386	RG3860	798
TRP104	RG104	798
TRS151	RG151	800
TRS152	RG152	800
TRS160	RG160	800
TRS161	RG161	800
TRS164	RG164	799
TRS179	RG179	800
TRS180	RG180	798
TRS181	RG181	798
TRS186	RG186	798
TRS187	RG187	799
TRS188	RG1880	799
TRS190	RG190	799
TRW501	RG501	804



TRA146	RG1460	966
TRA455	RG4550	874
TRA456	RG4560	870
TRA457	RG457	870
TRA458	RG4580	870
TRA461	RG4610	869
TRA822	RG822	839
TRW482	RG482	952
TRW483	RG483	965



TRK107	RGH107	1008
TRK108	RG1080	1008
TRK109	RG1090	1008
TRK110	RG1100	1011
TRK114	RGH1140	1011
TRK115	RGH1150	1009
TRK116	RGH1160	1010

Supplier-Code	Article-No.	Page
TRK117	RGH1170	1010
TRK118	RGH1180	1009
TRK119	RGH1190	1010
TRK123	RG1230	1009
TRK124	RG1240	1009
TRK125	RG125	1009
TRK126	RG126	1009
TRK127	RG1270	1011



TRA377	RG377	963
TRA420	RG420	891
TRA421	RG4210	891
TRA602	RG602	917
TRA603	RG603	917
TRA628	RG628	912
TRA629	RG629	912
TRA806	RG806	839
TRA823	RG823	857
TRA824	RG824	839
TRA842	RG842	839
TRC325	RG325	1132
TRC326	RG326	1201
TRF503	RG503	566
TRF504	RG504	566
TRF505	RG505	547
TRS147	RGH147	275
TRW461	RG461	944
TRW476	RG476	931
TRW491	RG491	931



TRA311	RG3110	982
TRA316	RG316	1041
TRA340	RG340	1041
TRA429	RG4290	983
TRA473	RG4730	1041
TRA617	RG617	983
TRA833	RG833	983
TRF521	RG521	983
TRF596	RG596	982
TRJ366R	RG366R	984
TRJ367R	RG367R	984
TRJ368R	RG368R	984
TRJ373R	RG373R	984
TRJ374R	RG374R	984
TRJ377R	RG377R	1041
TRJ385	RG3850	983
TRJ387R	RG387R	984
TRJ388	RG3880	983
TRK129	RG1290	1008
TRK130	RG0130	1010
TRK132	RG0132	1010
TRK133	RG133	1011
TRP400	RG400	985
TRP401	RG401	985
TRP402	RG402	725
TRP167	RG167	982
TRS176	RG176	1026
TRS183	RG183	982
TRS184	RG184	982



TRA145	RG1450	971
TRA389	RG389	965
TRA409	RG409	952

Supplier-Code	Article-No.	Page
TRA517	RG517	894
TRA601	RG601	922
TRA611	RG611	939
TRA682	RG682	922
TRA825	RG825	841
TRF586	RG586	567
TRW464	RG464	944
TRW481	RG481	965



R001T	RT1T	1476
R017X	RT17	550
R018X	RT18	1038
R021J	RT21J	1024
R021X	RT21A	1019
R022X	RT22	1039
R033J	RT33J	675
R033X	RT33A	550
R033Y	RT33Y	675
R036J	RT36J	676
R036X	RT36A	564
R036Y	RT36Y	676
R037J	RT37J	676
R037X	RT37A	855
R037Y	RT37Y	676
R044X	RT44	851
R060X	RT60	851
R061X	RT61	851
R065X	RT65	950
R066X	RT66	852
R067X	RT67	944
R068X	RT68	969
R073X	RT73	964
R078X	RT78	936
R086X	RT86	550
R088J	RT88J	684
R088X	RT88A	852
R092X	RT92A	936
R093X	RT093	877
R094X	RT94	852
R095J	RT95J	693
R095X	RT95A	937
R098X	RT98	945
R099X	RT99	966
R109X	RT109	564
R110X	RT110	950
R111F	RT111F	946
R111M	RT111M	946
R113X	RT113	850
R115F	RT115F	560
R115M	RT115	560
R117X	RT117	1035
R119X	RT119	902
R120X	RT120	902
R121F	RT121F	901
R121J	RT121J	685
R121M	RT121M	901
R121Y	RT121Y	685
R122F	RT122F	902
R123X	RT123	859
R128F	RT128F	903
R128M	RT128M	903
R131F	RT131F	904
R131M	RT131M	904
R136X	RT136X	902
R155X	RT155X	937

Supplier-Code	Article-No.	Page
R156X	RT156X	1476
R160J	RT160J	682
R160X	RT160A	945
R160Y	RT160Y	682
R181F	RT181F	957
R181M	RT181M	957
R189X	RT189	945
R190X	RT190X	850
R192F	RT192F	956
R192M	RT192	956
R193F	RT193F	849
R193M	RT193	849
R194F	RT194F	892
R194M	RT194M	892
R195J	RT195J	683
R195X	RT195X	940
R195Y	RT195Y	683
R196X	RT196	940
R197X	RT197	945
R198F	RT198F	570
R198M	RT198	570
R199X	RT199	969
R210X	RT210	1031
R211X	RT211	1019
R212J	RT212J	1024
R213X	RT213	1017
R216X	RT216	1039
R235X	RT235	926
R237X	RT237	905
R238X	RT238	859
R325F	RT325F	1038
R325M	RT325	1038
R326X	RT326	964
R327X	RT327	1039
R328X	RT328	1039
R329X	RT329	1034
R331X	RT331	1035
R332X	RT332	1022
R333X	RT333	1038
R400F	RT400F	946
R400M	RT400	946
R401X	RT401	877
R402X	RT402	875
R403X	RT403	877
R404X	RT404	851
R405F	RT405F	867
R405M	RT405	867
R406X	RT406	867
R407X	RT407	894
R408X	RT408	877
R409X	RT409	878
R450X	RT450	1037
R451X	RT451	1022
R85F	RT85F	560



R002X	RT002	1370
R112X	RT112X	548
R114J	RT114J	675
R114X	RT114X	554
R114Y	RT114Y	675
R116X	RT1160	854
R200J	RT200J	1023
R200X	RT200	1014
R201X	RT201	1014
R202X	RT202	1017

Supplier-Code	Article-No.	Page
R203J	RT203J	683
R203X	RT203	937
R203Y	RT203Y	683
R204X	RT204	929
R205X	RT205	929
R206X	RT206	929
R207J	RT207J	683
R207X	RT207	949
R207Y	RT207Y	683
R208X	RT208	850
R209F	RT209F	904
R209M	RT209	904
R214X	RT214X	859
R215X	RT215X	966
R217X	RT217X	1038
R218X	RT218X	1038
R219X	RT219X	560
R220F	RT220F	560
R220M	RT220X	560
R221F	RT221F	950
R221M	RT221	950
R222X	RT222	952
R223X	RT223	850
R224J	RT224J	685
R224Y	RT224Y	685
R225J	RT225J	694
R225X	RT225X	937
R226J	RT226J	694
R226X	RT226	1476
R227J	RT227J	682
R227X	RT227	936
R229X	RT229	949
R230F	RT230F	918
R230M	RT230M	918
R231F	RT231F	903
R231M	RT231	903
R232F	RT232F	859
R232M	RT232	859
R233J	RT233J	684
R233M	RT233	894
R233Y	RT233Y	684
R234J	RT234J	684
R234Y	RT234Y	684
R236X	RT236	938
R334F	RT334F	1017



RC002X	RH02	1178
RC005J	RH05J	687
RC005X	RH05	1183
RC010P	RH10P	1202
RC010X	RH10	1194
RC018J	RH18J	687
RC024J	RH24J	687
RC024JP	RH24PJ	687
RC024X	RH24	1183
RC024XP	RH24P	1202
RC025P	RH25P	1202
RC025X	RH25	1183
RC035X	RH35	1042
RC038X	RH38	1202
RC045X	RH45	1122
RC047X	RH47	1220
RC048X	RH48	1121
RC050X	RH50	1202
RC051X	RH51	1194

Supplier-Code	Article-No.	Page
RC052X	RH52	1202
RC053X	RH53	1226
RC054X	RH54	1202
RC057X	RH57	1220
RC058X	RH58	1213
RC059X	RH59	1213
RC062X	RH62	1194
RC063X/XL	RH63	1184
RC065X	RH65	1184
RC068X	RH68	1213
RC069J	RH69J	689
RC069X	RH69	1213
RC070X	RH70	1213
RC072XP	RH72	1202
RC073X	RH73	1226
RC076J	RH76J	689
RC076X	RH76	1213
RC077X	RH77	1224
RC079X	RH79	1220
RC080X	RH80	1184
RC081X	RH81	1184
RC082X	RH82	1210
RC083X	RH83	1210
RC084J	RH84J	687
RC084X	RH84	1184
RC085X	RH85	1178
RC086X	RH86	1226
RC087X	RH87	1194
RC088X	RH88	1226
RC091X	RH91	1194
		
R039X	RT39	1260
R040X	RT40	1247
R100X	RT100	1241
R134X	RT134X	1235
R138X	RC138	1247
R139X	RC139	1161
R143X	RT143	1240
R144X	RT144	1238
R145X	RT145X	1241
R146X	RT146X	1243
R147J	RC147J	1234
R147X	RT147X	1234
R148X	RC148	1160
R149X	RC149	1152
R151X	RC151	1157
R152X	RC152	1163
R153X	RC153	1152
R154X	RC154	1161
R158X	RC158	1161
R159X	RC159	1137
R162X	RC162	1153
R163X	RC163	1161
R351X	RC351	1241
R353X	RC353	1246
R354X	RC354	1140
R355X	RC355	1153
R356X	RC356	1157
R357X	RC357	1160
R358X	RC358	1162
R361X	RC361	1247
R362X	RC362	1248
R363X	RC363	1233
R364X	RC364	1235
R365X	RC365	1235

Supplier-Code	Article-No.	Page
R366X	RC366	1248
R367X	RC367	1243
R368X	RC368	1140
R369X	RC369	1152
R370X	RC370	1146
R371x	RC371	1152
R372X	RC372	1150
R373X	RC373	1242
R374X	RC374	1149
R377X	RC377	1247
RC029J	RC29J	690
RC029X	RC29	1144
RC031X	RC31	1138
RC032J	RC32J	693
RC032X	RC32	1161
RC033J	RC33J	691
RC033X	RC33	1144
RC036	RC36	1160
RC044X	RC44	1131
RC046X	RC46	1139
RC056X	RC56	1162
RC060X	RC60	1150
RC060Y	RC60Y	692
RC061X	RC61	1150
RC074X	RC74	1143
RC133X	RC133	1144
RC140X	RT140	1163
RC141X	RT141	1149
RC142X	RT142	1149
RC376X	RC376	1147
RC378X	RC378	1149
		
R023X	RT23	997
R118X	RT118	994
R124X	RT124	994
R127X	RT127	992
R132F	RT132F	999
R132M	RT132X	999
R300X	RT300	995
R301X	RT301	995
R302X	RT302	995
R303X	RT303	995
R305X	RT305	995
R306X	RT306	992
R307F	RT307F	997
R307M	RT307	997
R308F	RT308F	998
R308X	RT308	998
R309X	RT309	998
R310X	RT310	999
R311X	RT311	999
R312X	RT312	992
R314X	RT314	994
R315X	RT315	994
R316X	RT316	996
R317X	RT317	996
R318X	RT318	996
R319X	RT319	996
R321X	RT321	997
R322X	RT322	999
R323X	RT323	998
R324X	RT324	999
R330X	RT330	994
R335X	RT335	992
R337X	RT337	1005

Supplier-Code	Article-No.	Page
R339X	RT339	1007
R340X	RT340	1007
R341X	RT341	1007
R342F	RT342F	1007
R342M	RT342M	1007
R343X	RT343	1006
R344X	RT344	1008
R345X	RT345	1006
R346X	RT346	1008
R347X	RT347	1005
R348M	RT348M	1006
R349F	RT349F	1007
R455F	RT455F	993
R455M	RT455M	993
R456X	RT456X	1006
R457X	RT457X	1006
R458X	RT458X	1006
R45X	RT45	992
R71X	RT71	997
R72X	RT72	997
		
B07114	RY7114	1326
B07150	RY7150	1326
B07151	RY7151	1326
B07155	RY7155	1326
CA0416	RY0416	744
CA0423	RY0423	744
CA0425	RY0425	744
CA6399	RY6399	744
CA6401	RY6401	741
CA6424	RY6424	8
CA6502	RY6502	88
CA6535	RY6535	130
CA6545	RY6545	130
CA6552	RY6552	134
CA6559	RY6559	199
CA6626	RY6626	205
CA6653	RY6653	742
CA6654	RY6654	741
CA6658	RY6658	744
CA6660	RY6660	743
CA6661	RY6661	743
CA6663	RY6663	742
CA6683	RY6683	88
CB5200	RY5200	936
CF1031	RY1031	341
CF1032	RY1032	341
CF1033	RY1033	149
CF1034	RY1034	160
CQ1103	RY1103	439
CQ6421	RY6421	401
PK5077	RY5077	951
PK5078	RY5078	951
PK5087	RY5087	894
PO6603	RY6603	274
PO6634	RY6634	240
PO6638	RY6638	240
PO6642	RY6642	274
SM1195	RY1195	571
SM1196	RY1196	571
SS6428	RY6428	926
SS6432	RY6432	898
SS6433	RY6433	898
SS6435	RY6435	916
SS6436	RY6436	906

Supplier-Code	Article-No.	Page
SS6437	RY6437	906
SU1067	RY1067	392
SU1068	RY1068	392
SU1104	RY1104	334
SU1105	RY1105	426
SU1111	RY1111	334
		
R-001M-0	Z001	991
R-002M-0	Z002	991
R-010M-0	Z010	37
R-011M-0	Z011	300
R-012M-0	Z012	355
R-013M-0	Z013	324
R-014M-0	Z014	991
R-015M-0	Z015	991
R-018M-0	Z018	991
R-040F-0	Z040F	913
R-040M-0	Z040M	913
R-041F-0	Z041F	860
R-041M-0	Z041M	860
R-108F-0	Z108F	179
R-108M-0	Z108M	179
R-140F-0	Z140F	915
R-140M-0	Z140	915
R-141F-0	Z141F	860
R-141M-0	Z141	860
R-155B-0	Z155K	642
R-155F-0	Z155F	8
R-155M-0	Z155M	8
R-165B-0	Z165K	648
R-165F-0	Z165F	75
R-165M-0	Z165M	75
R-166B-0	Z166K	648
R-166F-0	Z166F	109
R-166M-0	Z166M	109
R-167B-0	Z167K	657
R-167F-0	Z167F	159
R-167M-0	Z167M	159
R-168M-0	Z168M	198
R-180B-0	Z180K	652
R-180M-0	Z180	30
R-215M-0	Z215	48
R-260M-0	Z260	336
R-261F-0	Z261F	393
R-261M-0	Z261M	393
R-262M-0	Z262N	324
R-263F-0	Z263F	427
R-263M-0	Z263M	427
R-264M-0	Z264	343
R-265F-0	Z265F	375
R-265M-0	Z265	375
R-266F-0	Z266F	412
R-266M-0	Z266	412
R-267M-0	Z267M	439
R-268F-0	Z268F	581
R-268M-0	Z268M	581
R-269M-0	Z269	394
R-280F-0	Z280F	314
R-280M-0	Z280M	314
R-281F-0	Z281F	360
R-281M-0	Z281M	360
R-282M-0	Z282M	331
R-283F-0	Z283F	578
R-283M-0	Z283M	578
R-284F	Z284F	405

Supplier-Code	Article-No.	Page
R-284M	Z284M	405
R-410F	Z410F	895
R-410M	Z410M	895
R-510F-0	Z510F	938
R-510M-0	Z510	938
R-520F-0	Z520F	914
R-520M-0	Z520	914
R-539B-0	Z539K	664
R-539F-0	Z539F	265
R-539M-0	Z539	265
R-565M-0	Z565	284
R-566F-0	Z566F	264
R-566M-0	Z566	264
R-567M-0	Z567	264
R-569F-0	Z569F	230
R-569L-0	Z569L	301
R-569M-0	Z569	230
R-575B-0	Z575NK	669
R-575M-0	Z575N	376
R-577F-0	Z577F	241
R-577M-0	Z577	241
R-599B-0	Z599K	664
R-599M-0	Z599	268
R-750B-0	Z750K	679
R-750M-0	Z750	582
R-762B-0	Z762K	666
R-762M-0	Z762	324
R-870B-0	Z870OK	675
R-870F-0	Z870OF	563
R-870M-0	Z8700	563
R-872F-0	Z872OF	855
R-872M-0	Z8720	855
R-874B-0	Z874OK	675
R-874M-0	Z8740	550
R-880M-0	Z880	553
R-881M-0	Z881	547
R-883F-0	Z883F	553



R-710F-0	Z710F	535
R-710M-0	Z710	535
R-715F-0	Z715F	536
R-715M	Z715M	536
R-716M-0	Z716	535
R-717F	Z717F	536
R-717M	Z717M	536
R-719M	Z719M	535
R-916F-0	Z916F	516
R-916M-0	Z916	516
R-917F-0	Z917F	515
R-917M-0	Z917	515
R-918F-0	Z918F	516
R-918M-0	Z918	516
R-919F-0	Z919F	516
R-919M-0	Z919	516
R-920M-0	Z920	463
R-922M-0	Z922	464
R-923M-0	Z923	464
R-924F-0	Z924F	479
R-924M-0	Z924	479
R-925F-0	Z925F	479
R-925M-0	Z925	479
R-926F-0	Z926F	481
R-928M-0	Z928	464
R-932F-0	Z932F	462
R-932M-0	Z932	462

Supplier-Code	Article-No.	Page
R-933F-0	Z933F	462
R-933M-0	Z933	462
R-934F-0	Z934F	480
R-934M-0	Z934	480
R-935F-0	Z935F	479
R-935M-0	Z935	479
R-936F-0	Z936F	481
R-936M-0	Z936	481
R-937F-0	Z937F	481
R-937M-0	Z937	481
R-946F-0	Z946F	501
R-946M-0	Z946	501
R-947F-0	Z947F	501
R-947M-0	Z947	501
R-954F-0	Z954F	509
R-954M-0	Z954	509
R-955F-0	Z955F	509
R-955M-0	Z955	509
R-956F-0	Z956F	515
R-956M-0	Z956	515
R-957F-0	Z957F	514
R-957M-0	Z957	514
R-958M-0	Z958	515
R-959M-0	Z959	515
R-960F-0	Z960F	502
R-960M-0	Z960	502
R-961F-0	Z961F	501
R-961M-0	Z961	501
R-962F-0	Z962F	454
R-962M-0	Z962	454
R-963F-0	Z963F	454
R-963M-0	Z963	454
R-964M-0	Z964	455
R-966M-0	Z966	502
R-972F-0	Z972F	513
R-972M-0	Z972	513
R-973F-0	Z973F	514
R-973M-0	Z973	514



SY01	SY01	1047
SY02	SY02	1047
SY03	SY03	1047
SY04	SY04	1047



001000/003000	SN003000	524
001001/003001	SN003001	524
021000/241600	SN021000	526
021001/241601	SN021001	526
080604	SN080604	525
080605	SN080605	526
080613	SN080613	526
080614	SN080614	526
080619	SN080619	527
112810/112820	SN112810	527
116567	SN116567	525
241327	SN241327	527
246670/246680	SN246670	527
660017	SN660017	527
675198	SN675198	526



SF028	SFM28	554
SF042	SFM42	261
SF044	SFM44	304

Supplier-Code	Article-No.	Page
SF069	SFM69	587
SF083	SFM83	584
SF121	SFM121	90
SF122	SFM122	113
SF123	SFM123	134
SF124	SFM124	161
SF125	SFM125	161
SF161	SFM161	68
SF202	SFM202	149
SF203	SFM203	85
SF204	SFM204	209
SF223	SFM223	104
SF232	SFM232	204
SF236	SFM236	123
SF258	SFM258	64
SF271	SFM271	143
SF425	SFM425	577
SF440	SFM440	229
SF441	SFM441	285
SF470	SFM470	573
SF511	SFM511	440
SF512	SFM512	447
SF514	SFM514	342
SF520	SFM520	337
SF523	SFM523	342
SF525	SFM525	311
SF526	SFM526	402
SF527	SFM527	353
SF560	SFM560	607
SF600	SFM600	595



SM016	SM16	660
SM062	SM62	677
SM064	SM64	678
SM069	SM69	677
SM121	SM121	650
SM123	SM123	659
SM127	SM127	660
SM170	SM170	660
SM202	SM202	650
SM212	SM212	660
SM236	SM236	703
SM240	SM240	660
SM241	SM241	660
SM258	SM258	638
SM271	SM271	656
SM423	SM423	678
SM424	SM424	678
SM425	SM425	678
SM470	SM470	680
SM514	SM514	658
SM526	SM526	672



SK028	SF28	554
SK042	SF42	261
SK044	SF44	304
SK062	SF62	587
SK064	SF64	585
SK068	SF068	584
SK069	SF69	587
SK082	SF82	590
SK083	SF83	584
SK104	SF104	206
SK121	SF121	90

Supplier-Code	Article-No.	Page
SK122	SF122	113
SK123	SF123	134
SK124	SF124	161
SK125	SF125	161
SK126	SF126	204
SK127	SF127	134
SK150	SF150	128
SK161	SF161	68
SK170	SF170	128
SK213	SF213	194
SK232	SF232	204
SK233	SF233	194
SK234	SF234	123
SK235	SF235	729
SK236	SF236	703
SK237	SF237	194
SK240	SF240	729
SK241	SF241	729
SK257	SF257	206
SK263	SF263	209
SK271	SF271	143
SK424	SF424	752
SK425	SF425	577
SK436	SF436	714
SK440	SF440	229
SK513	SF513	337
SK515	SF515	346
SK600	SF600	595



111002	C731	1197
111003	C793	1189
111011	C110	1225
33019	N3019	733
33020	N3020	733
33091	N3091	298
33092	N3092	298
33096	N3096	246
33097	N3097	246
33244	N3244	386
33245	N3245	386
33246	N3246	421
33247	N3247	421
33306	N3306	919
33307	N3307	919
33425	N3425	844
33426	N3426	844
33429	N3429	843
33430	N3430	843
33501	N520	247
33503	N560	247
33504	N140	21
33505	N140K	642
33506	N200	48
33523	N280	21



SD001	SD001	594
SD004	SD004	594
SD011	SD011	594
SD014	SD014	594
SD020	SD020	594
SD025	SD025	594
SD030	SD030	94
SD035	SD035	94
SD040	SD040	602

Supplier-Code	Article-No.	Page
SD042	SD042	603
SD045	SD045	602
SD047	SD047	603
SD050	SD050	595
SD055	SD055	595
SD060	SD060	867
SD065	SD065	867
SD070	SD070	869
		
00548	L413	543
00550	L414	543
00551	L602	511
00553	L149	74
00554	L603	511
00567	L607	492
00569	L608	492
00571	L527	260
00573	L528	260
00574	L587	296
00575	L588	296
00576	L589	291
00577	L591	293
00578	L586	293
00579	L223	118
00580	L189	92
00583	L118	612
00584	L482	426
00586	L827	566
00587	L828	566
00589	L742K	674
00591	L412	543
00594	LC00594	1199
00595	LC00595	1193
00597	LC00597	1246
00598	L821	530
00599	L990K	695
00604	LT00604	836
01159	L200	818
01166	L198K	819
01168	L326	315
01169	L946	933
01170	L914	892
01171	L947	872
01174	L234	588
01175	L233	588
01176	LT01176	832
01177	LT01177	832
01178	L327	321
01179	L544	817
01180	L542	817
01181	L132	73
01182	L131	73
01183	L149K	644
01184	L229	134
01187	L134	196
01188	L133	196
01189	L226	645
01192	L117	613
01193	L913	892
01194	L838	896
01195	L837	896
01196	LC01196	1121
01197	LC01197	1156
01198	LC01198	1119
01199	LC01199	1153

Supplier-Code	Article-No.	Page
01201	LB01201	1352
01203	LB01203	1341
01204	LB01204	1432
01205	LB01205	1436
01208	L904	1289
01209	L905	1289
01210	L906	1289
01211	L116	630
01221	LT01221	832
01222	LT01222	832
01223	L173	201
01394	LB01394	1360
01395	LB01395	1394
01397	LB01397	1411
01398	LT01398	149
01399	LT01399	149
01400	LT01400	638
01401	LT01401	615
01402	LT01402	159
01403	LT01403	159
01406	LT01406	57
01407	LT01407	291
01408	LT01408	335
01409	LT01409	335
01410	LT01410	823
01411	LT01411	823
01412	LT01412	821
01413	LT01413	821
01414	LT01414	822
01415	LT01415	822
01416	LT01416	823
01417	LT01417	823
01418	LT01418	821
01424	LT01424	592
01425	LT01425	592
01426	LT01426	506
01427	LT01427	506
01428	LT01428	489
01429	LT01429	489
01430	LT01430	452
01431	LT01431	452
01432	LT01432	529
01433	LT01433	452
01436	LT01436	845
01437	LT01437	845
01471	LT01471	823
01473	LT01473	823
01560	LP01560	1001
01561	LP01561	1000
01562	LP01562	1001
01563	LP01563	1000
01564	LP01564	1000
01565	LP01565	1001
01566	LP01566	1000
01567	LP01567	1001
01568	LP01568	1000
01569	LP01569	1000
01615	LT01615	872
01616	LT01616	868
01617	LT01617	868
01618	LT01618	931
01619	LT01619	874
01620	LT01620	890
01621	LT01621	890
01622	LT01622	954
01623	LT01623	954
01624	LT01624	895

Supplier-Code	Article-No.	Page
01625	LT01625	895
01638	LT01638	834
01639	LT01639	834
01644	LT01644	873
01645	LT01645	873
01646	LT01646	431
01647	LP01647	1002
01648	LT01648	490
01649	LT01649	490
01652	LP01652	564
01659	LT01659	591
01660	LT01660	590
01661	LT01661	1210
01662	LT01662	1193
01663	LT01663	1210
01664	LT01664	1132
01665	LT01665	1149
01667	LT01667	1210
01669	LB01669	1378
01670	LB01670	1399
01671	LB01671	1312
01672	LB01672	1305
01673	LB01673	1373
01674	LB01674	1423
01675	LB01675	1412
01676	LB01676	1378
01677	LB01677	1374
01678	LB01678	1415
01679	LB01679	1397
01680	LB01680	1342
01681	LB01681	1044
01682	LB01682	1350
01683	LB01683	1298
01684	LB01684	1298
01685	LB01685	1298
01686	LB01686	1397
01687	LT01687	1210
01688	LT01688	1221
01689	LT01689	597
01690	LT01690	835
01691	LP01691	1014
01692	LT01692	835
01693	LT01693	835
01694	LT01694	835
01697	LT01697	586
01698	LT01698	77
01699	LT01699	77
01700	LT01700	342
01701	LT01701	206
01702	LT01702	191
01703	LT01703	191
01704	LT01704	699
01705	LT01705	699
01706	LT01706	285
01707	LT01707	285
01708	LT01708	273
01709	LT01709	273
01710	LT01710	542
01711	LT01711	542
01712	LT01712	542
01713	LT01713	542
01714	LT01714	404
01715	LT01715	543
01716	LT01716	543
01717	LT01717	833
01718	LT01718	833
01719	LT01719	833

Supplier-Code	Article-No.	Page
01720	LT01720	833
01721	LP01721	1025
01722	LP01722	1026
01744	LT01744	1108
01825	LT01825	22
01826	LT01826	129
01836	LT01836	47
01837	LT01837	47
02014	LT02014	880
02015	LT02015	880
02071	LT02071	821
02072	LT02072	821
02073	LT02073	820
02074	LT02074	163
02075	LT02075	163
02076	LT02076	78
02077	LT02077	78
02078	LT02078	637
02079	LT02079	75
02080	LT02080	92
02081	LT02081	285
02082	LT02082	285
02083	LT02083	303
02084	LT02084	577
02085	LT02085	577
02086	LB02086	1419
02087	LT02087	303
02088	LT02088	331
02092	LT02092	673
02093	LT02093	551
02094	LT02094	551
02097	LB02097	1371
02100	LT02100	602
02101	LT02101	602
02102	LT02102	453
02103	LT02103	452
02104	LT02104	1109
02105	LT02105	955
02106	LT02106	955
02107	LT02107	956
02108	LT02108	956
02109	LT02109	938
02110	LT02110	844
02111	LB02111	1324
02112	LB02112	1371
02113	LB02113	1331
02114	LB02114	1394
02115	LT02115	1178
02116	LT02116	1193
02117	LT02117	820
02118	LB02118	1415
02119	LB02119	1371
02120	LT02120	591
02121	LT02121	679
02122	LB02122	1418
02756	LT02756	871
02757	LT02757	871
02758	LT02758	74
02762	LT02762	591
02763	LT02763	600
02764	LT02764	600
02855	LT02855	79
02856	LT02856	79
02885	LT02885	869
02886	LT02886	955
02887	LT02887	861
02888	LT02888	861

Supplier-Code	Article-No.	Page
02889	L02889	847
02890	L02890	847
02898	L02898	881
02899	L02899	881
02914	L02914	853
02916	L02916	848
02917	L02917	593
02918	L02918	593
02919	L02919	596
02920	L02920	453
02921	L02921	452
02922	L02922	490
02923	L02923	452
02924	LB02924	1409
02925	LB02925	1409
02926	LB02926	1415
02927	LB02927	1413
02928	LB02928	1432
02929	LB02929	1432
02930	LB02930	1328
02932	L02932	530
02936	L02936	1289
02937	L02937	848
02940	L02940	115
02941	L02941	115
02942	L02942	146
02943	L02943	146
02944	L02944	120
02945	L02945	93
02946	L02946	93
02947	L02947	658
02948	L02948	662
02949	L02949	292
02950	L02950	292
02951	L02951	305
02990	L02990	322
02991	L02991	371
02995	L02995	816
02998	L02998	391
02999	L02999	72
03000	L03000	933
03003	L03003	871
11150	L151	106
11155	L154	107
11190	L140	137
11195	L195	137
11310	L519	238
11313	L466	355
11317	L535	305
11328	L539	301
11329	L238	355
11338	L513	220
11342	L512	221
11344	L512K	662
11346	L525	231
11347	L526	231
11353	L549	305
11362	L562	239
11365	L585	298
11366	L530	298
11369	L569	291
11376	L534	222
11377	L538	222
11380	L150	23
11386	L225	21
11387	L145	107
11388	L156	106

Supplier-Code	Article-No.	Page
11398	L161	187
11402	L162	56
11403	L163	56
11420	L241	50
11422	L142	817
11425	L245	50
11465	L171	129
11475	L172	118
11500	L190	44
11502	L191	45
11770	L190K	655
11775	L165	698
11939	L198	818
11970	L150K	644
11975	L155	622
11981	L225K	645
13249	L311K	665
13250	L311	320
13251	L420	383
13255	L325K	670
16000	L613	472
16010	L612	473
16020	L611	472
16030	L610	473
16040	L623	491
16050	L622	489
16060	L621	491
16070	L620	489
16080	L640	510
16090	L645	510
17000	L633	505
17010	L631	504
17015	L634	505
17020	L630	507
17030	L632	507
17040	L570	488
17050	L571	489
17060	L576	488
17070	L577	488
32000	L889	930
32300	L889K	681
43500	L912	949
43630	L836	847
44001	L867	844
44002	L868	846
46000	L894	933
46600	L866	897
46601	L846	860
46602	L848	923
46603	L848K	685
46604	L843	920
46800	L863	897
46801	L847	860
46802	L849	923
46804	L844	920
46900	L480	426
47100	L481	426
47101	L330	372
47200	L472	438
47300	L312	333
47400	L474	438
47700	L477	432
47800	L478	409
47900	L479	409
51000	L741	853
54500	L745	557
55000	L742	557

Supplier-Code	Article-No.	Page
55500	L707	569
56000	L740	549
59000	L865	846
59100	L869	846
70100	LB70100	1341
70101	LB70101	1356
70200	LB70200	1342
70600	LB70600	1322
70650	LB70650	1413
70720	LB70720	1413
70900	LB70900	1410
71000	LB71000	1410
71100	LB71100	1405
71300	LB71300	1394
71400	LB71400	1394
71700	LB71700	1394
71800	LB71800	1378
71900	LB71900	1378
72101	LB72101	1370
72500	LB72500	1413
72600	LB72600	1419
73300	LB73300	1401
73500	LB73500	1401
74300	LB74300	1429
76900	LB76900	1298
80500	LP80500	1002
80503	LP80503	1002
80600	LP80600	1003
80601	LP80601	1003
80901	LP80901	1003
80902	LP80302	1003
82000	L820	530
83030	L386	577
88010	L990	1108
88020	L995	1109
88100	LC88100	1199
88103	LC88103	1239
88105	LC88105	1261
88109	LC88109	1178
88110	LC88110	1180
88111	LC88111	686
88119	LC88119	1179
88122	LC88122	1132
89000	L890	1272
89001	L891	1272
89002	L892	1272
89006	L896	1286
89007	L897	1271
89008	L898	1271
89009	L899	1271
89100	L910	1265
89200	L903	1272
90000	L410	541
90010	L411	541
90011	L418	544
90012	L419	544
90208	LT90208	836
90209	LT90209	836
90210	LT90210	836
90300	LT90300	834
90301	LT90301	834



S171F	RT171F	796
S171M	RT171M	796
S174F	RT174F	793

Supplier-Code	Article-No.	Page
S174M	RT174M	793
S175F	RT175F	789
S175M	RT175M	789
S176F	RT176F	783
S176M	RT176M	783
S177F	RT177F	785
S177M	RT177M	785
S178X	RT178X	789
S179M	RT179	795
S180X	RT180	791
S182F	RT182F	783
S182M	RT182	783
S183X	RT183	795
S185X	RT185X	789
S186X	RT186	780
S187F	RT187F	792
S187M	RT187M	792
S188F	RT188F	791
S188M	RT188M	791
S245F	RT245F	787
S245M	RT245M	787
S250F	RT250F	794
S250J	RT250J	794
S250M	RT250M	794
S251F	RT251F	795
S251M	RT251M	795
S252X	RT252X	787
S253F	RT253F	784
S253J	RT253J	784
S253M	RT253M	784
S254F	RT254F	787
S254M	RT254M	787
S255F	RT255F	791
S255M	RT255M	791
S256F	RT256F	789
S256M	RT256M	789
S257X	RT257	797
S258X	RT258	797
S259X	RT259	791
S260X	RT260	792
S261F	RT261F	796
S261J	RT261J	796
S262F	RT262F	792
S262M	RT262	792
S263X	RT263	796
S264X	RT264	793
S265X	RT265	793
S267X	RT267	797
S268F	RT268F	790
S268M	RT268M	790
S269F	RT269F	782
S270F	RT270F	785
S271F	RT271F	783
S271M	RT271	783
S272F	RT272F	780
S273F	RT273F	781
S274F	RT274F	781
S275F	RT275F	781
S276M	RT276M	795
S277F	RT277F	788
S277M	RT277M	788
S278M	RT278	780
S279M	RT279	794
S280F	RT280F	785
S281F	RT281F	780
S282F	RT282F	781
S283F	RT283F	794

Supplier-Code	Article-No.	Page
S284F	RT284F	794
S285F	RT285F	780
S287J	RT287J	784
S287X	RT287	784
S288X	RT288	786
S290X	RT290	797
S291X	RT291	797
S292X	RT292	797
S293X	RT293X	725
S294X	RT294	725
S295X	RT295	725



SC010	SP010	1474
SC019	SC019	694
SC020	SC020	1474



GL1	SWGL1	180
GL2	SWGL2	180
SW144	SW144	254
SW250	SW250	411
SW271	SW271	374
SW277	SW277	583
SW298	SW298	326
SW300	SW300	741
SW300LS	SW300LS	750
SW301	SW301	731
SW304	SW304	746
SW305	SW305	730
SW309	SW309	745
SW360	SW360	181
SW380	SW380	33
SW403	SW403	741
SW404	SW404	746
SW405	SW405	730
SW420	SW420	135
SW434	SW434	33
SW700	SW700	562
SW735	SW735	855
SW750	SW750	562
SW770	SW770	550



ST2000	S140	28
ST2010	S2010	30
ST2020	S2020	172
ST2100	S185	39
ST2130	S290	53
ST2160	S2160	39
ST2200	S140K	647
ST2220	S2220K	642
ST2300	S270	108
ST2500	S240	49
ST2600	S141	28
ST2620	S2620	172
ST2700	S279	108
ST2800	S264	130
ST2900	S265	130
ST3000	S510	223
ST3100	S519	223
ST3200	S510K	661
ST3400	S540	301
ST4000	S320	323
ST4100	S420	373
ST4110	S421	373

Supplier-Code	Article-No.	Page
ST4200	S4200	167
ST5010	S5010	854
ST5020	S5020	547
ST5030	S5030	556
ST5040	S5040	567
ST5060	S5060	563
ST5080	S5080	556
ST5090	S5090	568
ST5100	S5100	556
ST5110	S5110	854
ST5120	S5120	567
ST5140	S5140	563
ST5170	S5170K	674
ST5190	S5190	568
ST5200	S5200	954
ST5210	S5210	843
ST5230	S5230	912
ST5240	S5240	920
ST5250	S5250	865
ST5260	S5260	879
ST5270	S5270	872
ST5280	S5280	871
ST5300	S5300	954
ST5310	S5310	843
ST5330	S5330	912
ST5340	S5340	920
ST5350	S5350	865
ST5360	S5360	879
ST5600	S5600	373
ST5610	S5610	410
ST5620	S5620	323
ST5700	S5700	373
ST5710	S5710	410
ST5830	S5830	831
ST5850	S5850	568
ST5930	S5930	831
ST5950	S5950	568
ST8000	S8000	825
ST8010	S8010	824
ST8020	S8020	825
ST8030	S8030	826
ST8050	S8050	279
ST8100	S8100	825
ST8110	S8110	824
ST8120	S8120	825
ST8130	S8130	826
ST8200	S8200	827
ST8300	S8300	827
ST8310	S8310	824
ST8400	S8400	824
ST8410	S8410	828
ST8420	S8420	831
ST8440	S8440	824
ST8450	S8450	279
ST8500	S8500	828
ST8540	S8540	824
ST8570	S8570K	827
ST8600	S8600	825
ST8700	S8700	825
ST8800	S8800	827
ST8810	S8810	829
ST8820	S8820	830
ST8888	S8888	831
ST8900	S8900	827
ST8910	S8910	829
ST8920	S8920	830
ST8990	S8990	831

Supplier-Code	Article-No.	Page
ST9000	S9000	27
ST9010	S9010	112
ST9020	S9020	72
ST9040	S9040	160
ST9050	S9050	248
ST9060	S9060	227
ST9080	S9080	545
ST9100	S9100	55
ST9110	S9110	55
ST9120	S9120	72
ST9130	S9130	105
ST9150	S9150	227
ST9180	S9180	545
ST9200	S9200	178
ST9210	S9210	108
ST9220	S9220	171
ST9300	S9300	178
ST9310	S9310	108
ST9320	S9320	171
ST9370	S9370K	648
ST9400	S9400	66
ST9410	S9410	102
ST9430	S9430	193
ST9450	S9450	66
ST9460	S9460	211
ST9500	S9500	66
ST9510	S9510	102
ST9530	S9530	193
ST9550	S9550	66
ST9560	S9560	211
ST9580	S9580	211
ST9600	S9600	89
ST9610	S9610	112
ST9620	S9620	160
ST9630	S9630	29
ST9690	S9690	112
ST9691	S9691	720
ST9692	S9692	720
ST9700	S9700	89
ST9710	S9710	112
ST9720	S9720	160
ST9730	S9730	29
ST9800	S9800	72
ST9810	S9810	104
ST9850	S9850	193
ST9860	S9860	211
ST9900	S9900	72
ST9910	S9910	105
ST9950	S9950	193
ST9960	S9960	204





AFP-1	ST111	958
AFP-1W	ST111F	958
BHS-2	ST108	909
BHS-2W	ST108F	909
CXJ-1	ST57	956
CXJ-1W	ST57F	957
CXJ-3	ST73	906
CXJ-3W	ST73F	906
ES-1	ST79	914
ESH-1	ST77	948
GSX-1	ST114	957
GSX-2	ST110	957
HGL-1	ST84	933
HS-1	ST17	924



Supplier-Code	Article-No.	Page
HS-1W	ST17F	924
KX-1	ST80	966
KXV-1	ST82	852
PCX-1	ST69	1474
PFJ-4	ST112	890
PFJ-4W	ST112F	890
QX-1	ST81	952
SSJ-1	ST113	971
X-1	ST78	965
XB-2M	ST72	926
XB-3	ST83	914
XR-5	ST76	940
XR-5W	ST76F	940
XSJ-1	ST105	924
XSJ-1W	ST105F	924



1000	TJ1000	25
1000B	TJ1000K	645
1050	TJ1050	25
1400	TJ1400N	245
1401	TJ1401	245
1402	TJ1402	295
1403	TJ1403	295
1405	TJ1405	266
1406	TJ1406	307
1407	TJ1407	296
1408	TJ1408	296
1410	TJ1410	267
1412	TJ1412	269
1440	TJ1440	245
1441	TJ1441	245
145	TJ145	267
146	TJ146	307
2400	TJ2400	300
4000	TJ4000	461
4001	TJ4001	461
4002	TJ4002	600
4003	TJ4003	601
401	TJ401	113
4010	TJ4010	600
4020	TJ4020	457
4021	TJ4021	456
4025	TJ4025	456
450	TJ450	76
455	TJ455	113
456	TJ456	127
457	TJ457	162
460	TJ460	162
5000	TJ5000	86
5001	TJ5001	86
5050	TJ5050	86
5051	TJ5051	86
5060	TJ5060	87
5061	TJ5061	87
5062	TJ5062	87
5063	TJ5063	87
5070	TJ5070	154
5071	TJ5071	154
5072	TJ5072	143
5073	TJ5073	143
520	TJ520	96
530	TJ530	164
5400	TJ5400	330
5401	TJ5401	330
5402	TJ5402	429

Supplier-Code	Article-No.	Page
5403	TJ5403	429
5425	TJ5425	583
5429	TJ5429	330
5430	TJ5430	382
5431	TJ5431	382
5432	TJ5432	399
5433	TJ5433	399
5435	TJ5435N	429
5436	TJ5436N	429
5500	TJ5500	334
5502	TJ5502	365
5600	TJ5600	352
5601	TJ5601	353
5606	TJ5606	579
580	TJ580N	96
590	TJ590	164
6000	TJ6000	540
6001	TJ6001	540
6005	TJ6005	540
620	TJ620	212
680	TJ680	212
7005	TJ7005	745
7006	TJ7006	745
7020	TJ7020N	749
7021	TJ7021	749
7100	TJ7100	276
7105	TJ7105	276
7200	TJ7200	276
7201	TJ7201	276
8000	TJ8000	41
8005	TJ8005	41
8006	TJ8006	113
8007	TJ8007	162
8050	TJ8050	41
9160	TJ9160	552
9170	TJ9170	552
9510	TJ9510	895
9511	TJ9511	895
9514N	TJ9514N	927
9515	TJ95150	927
9600	TJ9600	886
9601	TJ9601N	887
9610	TJ9610	882
9611	TJ9611	882
9615	TJ9615	438
9616	TJ9616	438
9617	TJ9617	569
9618	TJ9618	569
9620	TJ9620	889
9621	TJ9621	889
9624	TJ9624	842
9625	TJ9625	842
9626	TJ9626	885
9627	TJ9627	885
9628	TJ9628	887
9629	TJ9629	887
9630	TJ9630	889
9631	TJ9631	889
9632	TJ9632	842
9633	TJ9633	842
9634	TJ9634	889
9635	TJ9635	888
9636	TJ9636	884
9637	TJ9637	884
9642	TJ9642	893
9643	TJ9643	893
9660	TJ9660	876

Supplier-Code	Article-No.	Page
9661	TJ9661	877
		
TL300	TL300	754
TL301	TL301	754
TL302	TL302	755
TL303	TL303	754
TL304	TL304	754
TL305	TL305	754
TL310	TL310	755
TL311	TL311	755
TL504	TL504	756
TL505	TL505	755
TL506	TL506	756
TL507	TL507	755
TL515	TL515	753
TL516	TL516	753
TL526	TL526	753
TL533	TL533	350
TL550	TL550	757
TL551	TL551	757
TL558	TL558	757
TL560	TL560	757
TL600	TL600	757
TL650	TL650	753
TL672	TL672	758
TL680	TL680	757
TL690	TL690	753
TL691	TL691	753
TL696	TL696	754
		
TC001	TC01	1273
TC002	TC02	1285
TC003	TC03	1273
TC004	TC04	1273
TC005	TC05	1273
TC006	TC06	1273
TC007	TC07	1285
TC013	TC13	1286
TC016	TC16	1290
TC017	TC17	1290
TC018	TC18	1290
TC019	TC19	1286
TC021	TC21	1263
TC036	TC36	633
TC041	TC41	1113
TC042	TC42	1285
TC043	TC43	1274
TC044	TC44	1274
TC050	TC50	1263
TC051	TC051	680
TC052	TC052	590
TC053	TC053	583
TC054	TC054	1263
TC062	TC62	1291
TC063	TC063	1313
TC064	TC64	1291
TC066	TC66	1291
TC067	TC67	1291
TC073	TC73	1274
TC074	TC74	1274
TC086	TC86	1263
		
TT601	TT601	533

Supplier-Code	Article-No.	Page
TT901	TT901	533
TT902	TT902	533
TT904	TT904	532
		
A1SFBH	VA570	707
A1SFBV	VA550	706
A1SJBH	VA500	706
BANS100	VA860	708
CAS	VA880	707
DOGBAN	VA900	708
M100	VA100	704
M150	VA150	705
M180	VA180	705
M700	VA700	704
M750	VA750	705
M780	VA780	705
S8021	VA800	708
S8031	VA810	708
VGAITER	VA850	708
Y100	VA300	707
		
114894	XF209W	1278
114896	XF209G	1278
114898	XF209H	1278
114899	XF209D	1278
114900	XF209B	1278
114951	XF209S	1278
115003	XF600	1291
116048	XF309W	1277
116050	XF309G	1277
116051	XF309H	1277
116053	XF309D	1277
116054	XF309B	1277
116062	XF250W	1274
116063	XF250G	1274
116064	XF250H	1275
116065	XF250D	1275
116066	XF250B	1275
116067	XF501	1291
117049	XF250BT	1275
117134	XF509W	1276
117136	XF509G	1276
117137	XF509H	1276
117139	XF509D	1276
117140	XF509S	1276
160984	XF008	1265
Feeling-L	XF011	1265
Wellington	XF012	1265
		
W100	WM100	1299
W101	WM101	1301
W101C	WM101C	1304
W101S	WM101S	1300
W103	WM103	1300
W104	WM104	1300
W107	WM107	1299
W108	WM108	1299
W110	WM110	1311
W115	WM115	1310
W118	WM118	1309
W125	WM125	1306
W180	WM180	1306
W185	WM185	1313

Supplier-Code	Article-No.	Page
W187	WM187	1299
W201	WM201	1300
W210	WM210	1312
W216	WM216	1311
W225	WM225	1300
W260	WM260	1327
W261	WM261	1300
W266	WM266	1310
W350	WM350	1261
W362	WM362	695
W364	WM364	1112
W406	WM406	1315
W407	WM407	1316
W408	WM408	1314
W409	WM409	1314
W411	WM411	1314
W412	WM412	1316
W413	WM413	1314
W415	WM415	1317
W421	WM421	1315
W422	WM422	1317
W425	WM425	1315
W426	WM426	1315
W427	WM427	1315
W431	WM431	1316
W433	WM433	1316
W437	WM437	1316
W441	WM441	1314
W447	WM447	1314
W450	WM450	1373
W451	WM451	1373
W452	WM452	1373
W460	WM460	1382
W462	WM462	1382
W464	WM464	1382
W520	WM520	1419
W530	WM530	1421
W540	WM540	1421
W544	WM544	1420
W552	WM552	1423
W558	WM558	1423
W572	WM572	1420
W580	WM580	1313
W620	WM620	1301
W623	WM623	1306
W671	WM671	1306
W680	WM680	1373
W684	WM684	1419
W685	WM685	1373
W701	WM701	1112
W801	WM801	1299
W801C	WM801C	1305
W810	WM810	1312
W812	WM812	1313
W814	WM814	1419
W820	WM820	1420
W821	WM821	1299
W825	WM825	1420
W830	WM830	1422
W840	WM840	1422
W845	WM845	1305
W850	WM850	1306
W855	WM855	1305
		
S700664	WS664	727

Supplier-Code	Article-No.	Page
S7007319	WS7319	727
S7007320	WS7320	727
S7008971	WS8971	726
S7009453	WS9453	727
S7011130	WS1130	726
S7012576	WS2576	726
S7012577	WS2577	726



1400	XO1400	9
1410	XO1410	67
1425	XO1425	102
1450	XO1450	122
1451	XO1451	122
1460	XO1460	156
1465	XO1465	156
1505	XO1505	9
1515	XO1515	67
1525	XO1525	102
1545	XO1545	67
1560	XO1560	156
1565	XO1565	156
1650	XO1650	410
1680	XO1680	375
1699	XO1699	337
1751	XO1751	410
1781	XO1781	375
1790	XO1790	337



XP503	XP503	701
XP520R	XP520	701
XP521	XP521	701
XP522	XP522	701
XP523	XP523	701
XP600	XP600	701
XP9089	XP9089	715
XP9090	XP9090	715
XP9091	XP9091	717



HV006	YK006	1022
HV007	YK007	1021
HV008F	YK008F	1021
HV016T	YK016T	1034
HV018T	YK018T	1035
HVDW15	YK15	1249
HVJ210	YK210	1027
HVJ259	YK259	1020

Supplier-Code	Article-No.	Page
HVJ269	YK269	1016
HVJ310	YK310	1028
HVJ410	YK410	1025
HVJ420	YK420	1027
HVJ510	YK510	1028
HVJ910	YK910	1025
HVK05	YK05	1030
HVK06	YK06	1028
HVK07	YK07	1031
HVK08	YK08	1033
HVK09	YK09	1034
HVK10B	YK10B	1033
HVP218	YK218	1033
HVP301	YK301	1033
HVP302	YK302	1033
HVS461/2/3	YK461	1035
HVS470	YK470	1474
HVW068	YK068	1045
HVW100	YK100	1015
HVW100ASFR	YK1000	1021
HVW102	YK102	1014
HVW120	YK120	1016
HVW180	YK180	1015
HVW706	YK706	1034
HVW801	YK801	1019
HVW820	YK820	1020
ID03	YK003	1046
SH2518	YK2518	1046
SH8001	YK8001	1045

